Karma Leksheyling Shedra Collection. Digitization by eGangotri. Funding by MIDF

Karma Leksheyling Shedra Collection. Digitization by eGangotri. Funding by MUT

Karma Leksheyling Sheura Collection. Digitization by eGangotri. Funding by MIDF

Karma Leksheyling Shedra Collection. Digitization by eGangotri. Funding by MIDF

32

ཀྱི་དཔལ་ རྒྱལ་བ་ཀརྨ་ པ།

Karma Leksheyling Shedra Collection. Digitization by eGangotri. Funding by MIDF

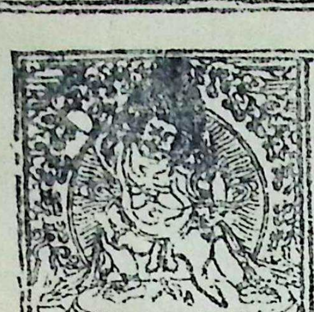

༄༅། །དབང་བསྐུར་བ་ཞེས་བྱ་བ་ལ་སོགས་པ་ ཡང་ལེ་ཤོད་ཀྱི་ངོ་རིམ་བཞི་པ་ཁྲུམ་པ་སྨྲོ་སྟེ། ཡུང་དུ་བྱུང་བའི་བྱ་བ་ཀུན་ཞེས་པ་ནི་རིག་རྟེན་དཔང་བསྐལ་བ་པའི་སྐྱོང་བ་ཕྱུག་པོ། །ཕྱོགས་རྒྱ་བསྒྲུབ
པ་ཞེས་པ་ནི་རྡོ་རྗེ་འཆང་གི་ཐུགས་རྒྱ་ཆེན་པོའི་སྒྲ་སྒོགས་སོ། །ཞེས་པ་ནི་ནི་ཡེ་ཤེས་རིགས་ལྔ་ནི་དབང་བསྐུར་བ་བསྒོམས་པས་དེའི་ངོས་སུ་རྡོ་རྗེ་འཆང་ཆེན་པོ་དེ་ཉིད་འགྲུབ་པའི་ཕྱིར། སྔགས་ཀྱི་སྒོར་བས་སྤྱོད་རྒྱུད་བསྒྲུབ
པར་བྱའོ། དེའི་ཕྱིར་ལོ་ཏུ་བརྒྱད་པའི་ཡན་ལག་ཏུ་རྩ་ལྟར་ཁམ་པའི་ལྟུང་བ་ཡིན་ནོ། །ཞེས་པ་ལ་བཞི་ཉི་ཤུ་པ་ཉིད་ཅན་ཀྱིས་ལ་ཞེས་པའི་སྟོང་པ་དང་ཤིན་ཏུ་སྟོང་པ་དང་སྟོང་པ་ཆེན་པོ་དང་ཐམས་ཅད་སྟོང་པ་སྟེ་སྟོང་པ
བཞི་ཡི་བདག་ཉིད་ཅན་ནོ། །ཡང་ན་རྣམ་པར་སྣང་མཛད་ལ་སོགས་པ་རིགས་ལྔའི་ཉིན་དང་ནོར་རྒྱལ་མ་སྟེ་ ཕྱག་རྒྱ་ལ་སོགས་པའི་ཕྱོགས་སུ་ཐམས་ཅད་ལ་གནས་པ་སྐྱེ་འབྱུང་བའི་ཚུལ་ལོ། །ཞེས་པ་སྣང་བ་དེ་ཉིད་དོན་ཏེ
དཔལ་རྡོ་རྗེ་འཆང་ཆེན་པོའི་རང་བཞིན་ནོ། །དེ་ལྟར་ནམ་མཁའ་འབར་བའི་བདག་ཉིད་ཅན་ནོ། །ཞེས་པ་དག །ཐུགས་ཀྱི་ཉེས་ཉན་མ་ཁ་འགྲོ། །ཚངས་ཀྱི་ལྷ་ཡི་ཡེས་བརྒྱན་པ་སྟེ། །ལོ་བ་དང་ནི་ཟླ་ཚེ་འབྲུར་ལྡན། །དང

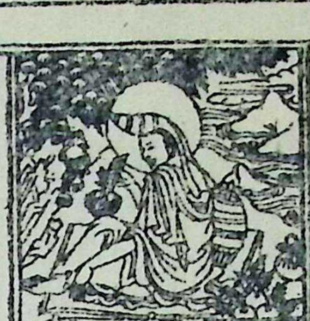

Karma Leksheyling Shedra Collection. Digitization by eGangotri. Funding by MIDF

༄༅། །མཉམ་པ་བརྒྱད་ཀྱིས་མཚོན། །ཐིག་ལེའི་གཟུགས་ཅན་པདྨ་ཏི་ནི། །དེར་གནས་རྟག་ཏུ་འཛུམ་པར་བྱེད། །ཚིམ་འབྱུང་ངོ། །དེ་བཞིན་དུ། ནམ་མཁའ་ནམ་མཁའ་དང་སྦྱོར་བ། །ཐམས་ཅད་ནམ་མཁའ་ནམ་མཁའ་
ཆེ། །ཞེས་འབྱུང་བས་སོ། །དེ་ཉིད་ཀྱིས་ན་ཞེས་པ་ལ་མི་འཇིག་པའི་ཕྱིར་རོ། །ཕྲ་བའི་རྒྱུད་ལ་སོགས་པར་རབ་ཏུ་ཞུགས་པ་རྣམས་ཀྱིས་ཞེས་པ་ནི། དཔལ་སྒྲོལ་མ་འབྱུང་བ་ལ་སོགས་པའི་རྒྱུད་རྣམས་ལ་རབ་ཏུ་ཞུགས་པ་རྣམས་ཀྱིས་སོ།།
དབང་བསྐུར་བ་ནི་སྦྱོང་བ་ཞེས་པ་ནི་བྱ་བའི་རྒྱུད་དེ་ལ་འཇུག་པ་རྣམས་ཀྱི་ཉམ་པ་ལ་སོགས་པའི་དབང་བསྐུར་ལྔ་དང་སྤྱོད་པའི་རྒྱུད་ལ་འཇུག་པ་རྣམས་ཀྱི་དེ་ཉིད་དེ་བརྒྱད་དང་། རྣལ་འབྱོར་རྒྱུད་ལ་འཇུག་པ་རྣམས་ཀྱི་དེ་ཉིད་དེ་ཁོ་ན་ཀྱང་སེམས་མ་རྡོ་རྗེ་ལ
སོགས་པའི་དབང་བསྐུར་ནི་བཞི་པོ། །འདི་ར་བཞི་ནི་རབ་ཏུ་ཕྱེ་ན་བཅུ་བཞི་པར་འགྱུར་རོ། །དེ་རྣམས་ཀྱི་སྐྱེ་དེ་ནམ་གནས་པས་ཞེས་པ་ནི་རྣལ་འབྱོར་ཆེན་པོའི་རྒྱུད་ཀྱི་སྤྱོད་པ་ཐམས་ཅད་ཀྱི་མཆོག་ཡིན་པས་སོ། །དངོས་གྲུབ་རྟོན་པ་རྣམས་ཀྱི་གནས
པ་ཞི་བ་ལ་སོགས་པ་ནི་འཇིག་རྟེན་པའི་དངོས་གྲུབ་བརྒྱད་ཐོབ་པས་སོ། །དེ་བཞིན་ཉམས་ཞེ་གལ་བརྒྱད་པ་སྐྱེ་ཞེས་པ་ནི་ཐམས་ཅད་པ་སྨྲ་བར་བྱེད་པ་བཅོམ་ལྡན་འདས་རྡོ་རྗེ་འཆང་ཞེས་བྱ་བའི་དོན་ཏོ། །སྦྱར་བ་ཞེས་པ་ནི་ཁྲུ་བ་དང་བྱེད་པ་པོའི་ཚིག་དག་གི

4

༣༩

འགྲེལ་པའོ། ། །བདག་ཉིད་ཀྱི་སྐུ་དང་གསུང་དང་ཐུགས་ཀྱི་ཡོན་ཏན་སྟོང་ལ་ཞེན་པ་ཉིད་ལ་འགྱུར་བའི་འགྲེལ་པར་ལྡན་པའི་སྐུ་གསུང་ཐུགས་ཀྱི་བདེ་བ་ཆེན་པོ་སྤྱོད་པའོ། །རྣམ་པར་སྣང་མཛད་ལ་སོགས་པ་ལྔ་ཞེས་པ་ནི་རྣམ་པར་སྣང་མཛད་ལ་སོགས་པ་རེ་རེའི་སྐུ་ལ་སོགས་པ་ལྔའི་ངོ་བོ་ཡིན་པས་སོ། །ཀྱེ་
ཧཱུྃ་དང་ཀྲུྃ་བའི་དེ་ཀྱི་ལ་བ་ལོ་མཚེས་པ་ནི་གྱོག་གཙོ་བ་དང་མཁྱེན་པར་ལྡན་པ་དང་གཞན་ཀྱི་བྱུང་མེད་པ་ཡ་བགྲོས་དང་བརྟེན་སྒྲུབ་དང་ཚིག་རྒྱུད་མོའི་སྐོན་ནས་དཔལ་རྡོ་རྗེ་འཆང་གི་གོ་འཕང་ཐོབ་པར་བྱེད་པའོ། །ཀྱེ་ནི་པོ་ཆེ་ལྷ་ཧུ་རི་གང་ཟག་གི་སྤྱོད་ཡུལ་ཡིན་ཀྱི་ཞེས་པ་ནི་དབང་པོ་རྣོན་རིགས་ཟག་དམ་པ
རྣམས་ཀྱི་སྤྱོད་ཡུལ་ཡིན་པས་སོ། །གཞན་སྣང་དག་རྒྱས་ཀྱི་མི་ཤེས་པ་པ་དཀའ་ཅེས་པ་ནི་ཉན་ཐོས་ཀྱི་ཐེག་པ་ལ་སོགས་པ་གཞན་བྱ་བའི་དོན་ཏོ། །སྒྲུབ་པར་བྱེད་པ་ཞེས་པ་ནི་བསྒོམས་པར་བྱེད་པས་སོ། །འཁྲུལ་པ་ཡང་དེ་ཡང་སྤོང་གཙོད་པ་ལ་སོགས་པའི་ཚ་བའི་རྣམ་པར་སྨིན་པ་བཟོད་པས་སོ། །
ཐབས་ལ་མཁས་པ་དང་ལྡན་པའི་སྤྱོད་པ་རྣམས་ཀྱིས་འབད་པ་བར་མ་མི་དགའ་བ་བསྐྱེད་པས་བྱང་ཆུབ་ནི་ཐོབ་པར་འགྱུར་ཏེ། དགེ་བ་འམ་མི་དགེ་བ། །བྱང་ཆུབ་སེམས་དཔའ་བརྟག་པ་ཡིས། །ཐམས་ཅད་དགེ་བ་ཉིད་འགྱུར་ཏེ། །གང་ཕྱིར་དེ་རྣམས་ཡིད་དབང་པོ། །ཞེས་བཤད་
པའི་ཕྱིར་རོ། །མི་བརྟན་པ་ཞེས་པ་ལ། དེ་རྣམས་ལ་བ་ཤ་དང་བར་མི་བྱའོ། །དེ་ཉིད་བསྟན་པར་བྱ་བའི་ཕྱིར། རྣམ་པ་དེ་ལྟ་བུ་ཞེས་བྱ་བ་ལ་སོགས་པ་ལས་བསྟན་ཏོ། །སྒྲ་ཇི་བཞིན་པ་ཞེས་པ་ནི། བསྟན་པ་ཙམ་སོ་སོར་བསྟན་པ་ལ་སོགས་པའི་སྒྲས་སོ། །ཞམ་མ་པའི་དབྱིངས་ཀྱི་དབུས་ན་གནས་
པ། །ཞེས་པ་ནས་བཙམ་སྟེ། གཞན་དུ་སྨྲ་བའི་ཡུལ་ཡིན་ནོ། །ཞེས་པའི་བར་དུ་ཐུགས་རྡོ་རྗེ་འཆང་གི་ཉིད་ལ་དེ་ཞེན་གྱིས་དཀོན་མཆོག་གསུམ་ལ་གནོད་པར་བྱེད་པ་དང་མཚམས་མེད་པ་ལྔ་བྱེད་པ་ལ་སོགས་པ་ལས་མངོན་སྤྱོད་ཀྱི་སྒོ་ནས་མི་བསྒྲུབ་པའི་སངས་རྒྱས་ཀྱི་ཞིང་ལ་སྐྱེ་བ་བསྟན་ཏོ། །དེ་ལ་
ཀྱེ་མ་བ་ནི་དེ་ཡིན་ཏེ། ཏེ་ཞེས་དང་པོ་རྣལ་འབྱོར་པས། །དང་པོའི་སྦྱོར་བ་ནི་དེ་ལ་ཧཱུྃ་ཞེས་པ་ལས་རྡོ་རྗེ་འཆང་ཆེན་པོའི་ཕྱག་རྒྱ་ཆེན་པོའི་སྐུ་བསྒོམ་པ་ལ་དེ་ཡོད་ལ། ཤུ་གྲུ་ར་པ་ལས་བཅོམ་ལྡན་འདས་མི་བསྐྱོད་པ་ཞལ་གསུམ་ཕྱག་དྲུག་པ་སྣང་བ་མཐའ་ཡས་པའི་སྐུ་མདོག་དང་ཕྱག་མཚན་འཛིན་པ་བསྒོམས་ཏེ།

Karma Leksheyling Shedra Collection. Digitization by eGangotri. Funding by MIDF

Karma Leksheyling Shedra Collection. Digitization by eGangotri. Funding by MIDF

5

༄༅། །རང་གི་ཕྱག་ལ་འབབ་པའི་ཞིང་ཁམས་ཁྱབ་བདག་ཏེ་ལྷ་བའི་རྡོ་རྗེ་འཛིན་པ་རྣམས་ལ། ཕ་ར་ཀྱི་བསྐྱེད་རིམ་དང་ནས་སྐུ་གསུམ་པ་མོའི་ངེ་ཀྱི་ཡབ་འཁོར་ཀྱི་སྙིང་དང་ཡི་གེ་རྩ་ལས་བྱུང་བའི་ཉི་མའི་ངོ་ཡི་ཡབ་འཁོར་འདས་རང་བའི་ཞིང་བ་རྣམ་པར་སྒོ་བ་བསམས་ནས་ཏེ། རང་གི་སྙིང་ག་ར་ཉི་མའི་ངོ་ཀྱི་ཡབ་འཁོར་ཀྱི་

སྙིང་དང་རྩ་རྣམས་བྱུང་བའི་འབབ་རབ་བའི་རྡོ་རྗེ་ཉིད་པ་གོ་ང་ལ་ང་གོ་ན་མཆོག་གསུམ་ལ་སོགས་པ་ལ་གཙོ། བར་ཕྱེད་པ་གཅིག་ར་བུ་སྐུ་གྲོལ་བ་ཉིད་ལམ་ར་ཀྱིས་ཡན་ལ་བསྒྲུབས་པ། རྩ་གི་ང་ཀྱི་ཡབ་འཁོར་ཀྱི་སྙིང་དང་མེའི་ང་ཀྱི་ཡབ་འཁོར་སྐུ་གསུམ་འབབ་རབ་འི་ཞིང་བས་ཁྱབ་པ་ལ་འདུག་པ་སྒྲིབ་བའི་རྒྱལ་པོ་རི

ཚོགས་ཀྱིས་བསྐོར་བ་སོགས་པས་བཞེངས་པར་གྱུར་པ། མཆེད་རྣམ་དང་བཞིན་ད་ཞིང་ཀྱི་ཡ་སོགས་པའི་སྤྲུལ་ཚོགས་མ་ལུས་པས་བསྐྱེད་པ་ར་བུ་བསམས་པ། སྒྲིབ་པ་ཆེན་པོ་དང་ལྡན་པ་དེ་ཡིན་ནོ། ཞེས་ཨ་མ་བཅས་པ་བཞུགས་པའི་དེ་བཞིན་ནི། ལེགས་པ་རྣམས་ལ་གསོལ་བ་འདེབས་ཞེས་བ་ན

དུས་གསུམ་ལ་ལས་ཀྱི་རྣམ་པར་སྨིན་པ་དགའ་རབ་ཆེན་མོ་དང་བའི་ཕྱག་བརྒྱ་དེ་ཡི་རྣམས་སུ་དབང་ནས་ཏེ། གཉེན་པའི་ནམས་པ་དང་ལྡན་པས་རྣ་གི་ད་ཀྱི་ལ་འཁོར་ཀྱི་གསོ་བ་ཚོགས་འགྱུར་གཞན་དག་འགྱུར་བ། དེའི་ང་ཀྱི་ནས་གནས་པའི་སྐུ་གསུམ་པ་འབབ་རབ་འི་འོད་ཀྱིས་གདུང་བ་སྐུ་བརྒྱ་བཞིན་དུ་ཕྱག་པའི

གསང་བའི་རྡོ་རྗེ་ལས་རབ་སྤྱི་མར་འབྱུང་བ་སྐུ་ནང་གི་སྙིང་གའི་གནས་པའི་ཐིག་ལེ་རང་བའི་རྡོ་རྗེ་ཡང་དག་གི་འབབ་བར་སྒོམས་ཏེ། ལྷ་མོའི་ཞལ་དང་ཕྱག་ལ་ཡི་རི་སྙིང་ག་རྒྱ་ཞིང་དེ་ལས་ཀྱང་ཡིག་འབབ་རབ་བཞིན་དུ་སྐུ་ཕྱག་ནས་སྟེ་མར་ཕྱུང་བ་བསྐུལ་བས་ཐབ་བར་གྱུར་པར་བསམས་ནས་ཏེ། དེའི་རྣམ་པར

ཤེས་པ་ཡང་དག་བལ་མེད་དང་ལྷན་བར་འགྱུར་ཏེ། དེ་ཡོངས་སུ་གྱུར་པ་ལ་བརྩེ་མ་ལྷུན་དང་མི་བསྐྱོད་པ་ཞབས་ལ་གསུམ་པ་ལ་སོགས་པ་ལྷ་སྐུ་ཡི་ངོ་སྔགས་པ་སྒྲུབ་པ་བར་མི་གནས་པ་ཡི་ཡང་ལྷ་ཡིན་ཏེ། ཞི་སྡང་གི་སྐྱོང་བ་དང་ལྡན་པའི་སེམས་ཅན་ཀྱི་ཐམས་སྐྱོང་བ་སྔོན་དུ་འགྲོ་ཞིང་མངོན་པར་དགའ་བའི

གདངས་རྒྱ་ཀྱི་ཞི་ལ་བཞུགས་པ་དང་ཀྱི་འཁོར་ལོ་པ་རྣམས་ཀྱིས་ཡོངས་སུ་བསྐོར་ཞིང་ཆོས་སྟོན་པ་མཛད་པར་བསམ་པར་བྱའོ། །འདི་ལྟར་ཤེས་རྒྱ་བ་ལ་སོགས་པ་རྡོ་རྗེ་འོད་དང་བཅས་པ་འདི་རྒྱ་བཞིན། །འདི་ནི་ཤེས་རྒྱ་བ་ལ་སོགས་པའི་སྒྲོ་ལ་གཅིག་གི་ཚིག་གོ། །ཐམས་གསུམ་དུ་བྱུང་བའི་དེ

Karma Leksheyling Shedra Collection. Digitization by eGangotri. Funding by MIDF

བཞེད་པ་ལེགས་པ་བཤད་པ་ཞེས་པའི་དོན་བཞིན་ལེགས་པ་བརྣམས་པ་དགའ་པོར་གྱུར་ནས་སོ། །རྡོ་རྗེ་སྙིང་པོ་རབ་བསྟན་པ་སྟེ། །ཞེས་པའི་རྡོ་རྗེ་གསུམ་གྱིས་གདུལ་བར་དཀའ་བའི་གདུལ་བྱ་རྣམས་སོ། །དེ་རྣམས་ཀྱིས་ཞེས་པ་ནི་གདུལ་བར་དཀའ་བའི་བསྒྲུབ་བྱ་རྣམས་ཀྱི་དོན། །སྤྲུལ་བཀོད་པ་པའི་རྡོ་རྗེ་གསུམ་པོ་
དེ་སྙིང་མ་རབ་བརྟག་མ་ར་བཞག་པར་བྱའོ། །ཐུགས་ཀྱི་དགོས་གྲུབ་མཆོག་པར་འགྱུར་བ་སྟེ་ཞེས་པའི་ བསྒྲུབ་བྱ་དཔལ་རྡོ་རྗེ་ཐུགས་ཀྱི་རྡོ་རྗེ་འཆང་གི་གོ་འཕང་ཐོབ་པའོ། །རྡོ་རྗེ་གསང་བ་འདི་སྐྱེ་ལུས། །ཞེས་པ་ནི་གསང་བའི་རྡོ་རྗེ་དང་སྙིང་པོ་ནི་རྡོ་རྗེ་དང་ཕྱག་མཚན་གྱི་རྡོ་རྗེ་གསུམ་གྱིས་མཚམས་བཅད་པ་ལ་བྱེད་
པ་ནི་ལེགས་ཅན་ཐབས་ཅན་རབ་བརྟག་པར་བྱའོ། །ཐམས་ཅད་ཀྱི་བྱང་ཆུབ་ཞེས་བྱ་བ་ལ་སོགས་པ་ལས་ཐབས་ཡོན་བསྟན་ཏོ། །མི་བསྐྱོད་པ་རིགས་ཅན་རྣམ་ཀྱི་ནི་དང་ཞེས་པའི་མཚན་པ་དང་དགའ་བ་ལའོ། །ཀྱེའི་བཞི་བ་ཞེས་པ་ནི་ཀྱེ་འབད་པ། ཀྱཻ་བཞི་སྒྲ་ནི་རྗེ་ལ་བསྟན་ནོ། །སངས་རྒྱས་དང་བྱང་ཆུབ་
ཀྱེ སེམས་དཔའ་རྣམས་ཀྱི་བདག་ཉིད་དུ་གྱུར་ཏོ། །འདི་ནི་ཞེས་བྱ་བ་ལ་སོགས་པས་ནི་བར་བསྟན་པའོ། །འདི་ནི་དང་བཞི་གཅིག་སྟེ་ཞེས་བྱ་བ་ལ་སོགས་པས་སྔར་ཚད་མ་ཉིད་དུ་བསྟན་ཏོ། །གལ་ཏེ་གཅིག་པུ་ཞིག་དུ་བཤད་དཀའ་བ་སྐྱེ་བོ་ཐམས་ཅད་ལ་འཚེ་བར་བྱེད་པའོ། །ཐམས་ཅད་ཞི་བ་དེ་གཉེན་པོའི་ཕྱིར་སྒོག་དང་
བཟླས་བར་བྱ་བའོ། །མཆོད་པ་བདེ་བ་ར་འགྱུར་བ་ཞི་བ་དེ་ལ་དང་ལྡན་པ་རུ་འགྱུར་བ་གང་ཡིན་པ་དེ་ཡིན་པས་སོ། །བསོད་ནམས་ཀྱི་ཕུང་པོ་ཆེན་པོར་འགྱུར་རོ། །གཞན་དུ་ན་གལ་ཏེ་དེ་ལྟར་མ་བྱས་ན། འཕྲུ་ཚོགས་ལ་དམིགས་པ་ཙམ་གྱིས་བསོད་ཀྱི་ཕུང་པོ་མང་པོ་ཐོབ་ནས་མངོན་སྤྱོད་བྱེད་ན་དེའི་ཚེ་སྡིག་པའི་
ཞུ་བ་དུ་འགྱུར་ཏེ་སྙིང་རྗེ་དང་བྲལ་བས་སོ། །སྲོག་གཅོད་པས་ནི་མ་ར་མེད་པའི་སྡུག་བསྔལ་འབྱུང་བར་འགྱུར་ཏེ། སྲོག་གཅོད་པ་ནི་མ་རུངས་པ། །དྲག་པོ་ལས་ལ་བཀྲག་གསུམ་ཀྱིས་ལ། །སྡིག་པའི་ལས་ནི་ཀུན་དུ་སྤྱོད། །དུད་འགྲོ་ལ་ནི་སྐྱེ་བར་འགྱུར། །ཞེས་འབྱུང་བས་སོ། །འོན་ཀྱང་དེ་ལ་རྡོ་རྗེ་ནི་
སྙིང་རྗེས་ཀྱིས་གནོད་པ་དེ་ལ་ཡང་དག་པ་ལ་བཞི་རྒྱུ་ར་རིག་པ་རང་མི་འགྱུར་བ་ཞེ་ན། སྨྲས་པ། བྱང་ཆུབ་སེམས་དཔའ་སེམས་དཔའ་ཆེན་པོས་ཉེ་བ་ཡང་ནས་བྱུང་བ་གནོད་པ་མི་བྱེད་ཅིང་རོ་མཉམ་པ་སྙིང་རྗེ་ཆེན་པོ་ལས་འབྱུང་བའོ། །སྙིང་རྗེ་ཆེན་པོ་ཡང་ཚད་མེད་པའི་མཚན་ཉིད་ཅན་བསོད་ནམས་ཀྱི་ཚོགས་ཀྱི་རྒྱུ་ཡིན་ཏེ

7

༄༅། །འགྱུར་རོ། །དེ་བས་ན་བསམ་པ་རི་ཁྲུང་པ་རྒྱུ་ཀྱི་བར་གྱི་སེམས་དགེ་བ་ཡང་དགེ་བ་བར་འགྱུར་བ་དང་། དགེ་ཐ་ཡང་མི་དགེ་བར་འགྱུར་ཏེ། སྦྱིན་པ་བཏང་བས་སྦྱིན་པའི་འཕྲོད་པ་སྐྱེས་པ་བཞིན་ནོ། །དགེ་བ་འམ་ནི་མི་དགེ་བ། །ཀྱང་རྒྱུ་བསམས་དབང་གིས་རྟོག་པ་ཡིས། །ཐམས་ཅད་དགེ་བ

ཤ ནི་རྒྱུར་རོ། །གང་ཕྱིར་དེ་རྣམས་ཡིད་དབང་བའོ། །ཞེས་འབྱུང་ངོ་། །གཞན་ཡང་ནང་ནས་སྙིང་རྗེས་ཁྱབ་པའི་ཕྱི་རོལ་དུ་གཟུགས་འགྱུར་བའི་ཕྱུང་རྒྱུ་བསམས་དཔའ་རྣམས་ཀྱིས་འགྲོ་བ་འདུལ་བར་བྱེད་པ་སྟེ། །རྗེ་བླ་དང་པོ། ཉི་མ་འི་འོད་ཀྱིས་གདུལ་པའི་མཚོ་ཆེ་ན་ཡོ། །མཆུ་དུལ་པའི་ཀླུ་ཡུལ་གྲོལ་པའི

སྙིང་རྗེ་ཆེ། །དེ་ན་གཏང་ལ་ལྷ་རང་བཞིན་ཅུ་གྲུབ་བསྒྲུབ། །འགྲོ་བ་འདུལ་ཕྱིར་སྤྲུལ་རོལ་ཀྱང་ཅི་ཅིག །ཞེས་འབྱུང་བས་སོ། །གཞན་ཡང་མདོན་སྦྱོར་ཡིན་མོད་ཀྱི། དོན་ཁྱད་པར་ལག་ཀླུ་པོའི་སྒྲོག་གཅོད་པའི་ཡན་ལག་གཅིག་མཚང་བས་སྒྲུབ་གཅོད་པས་ཡིན་ནོ་ཞེས་ལུང་ལས་གསུངས་སོ། །རྣམ

32 ཀྲི པར་རྟོག་པའི་དྲི་མ་ལུས་པ་རབ་ཏུ་འཚམ་པ་སེམས་ཀྱི་རྒྱུད་ཐུགས་རྗེ་ཆེན་པོས་ཚིམ་པ། །མཐར་མེད་པའི་སྡུག་བསྔལ་ལས་གདུལ་བར་དཀའ་བའི་སེམས་ཅན་རྣམས་གདོན་པར་དཀའ་བ་བཞིན་ཆུ་བྱུང་རྒྱུ་བ་སེམས་དཔའ་རྣམས་ཡིན་གྱི་ཧེ་གྲི་མངོན་པར་དགའ་བའི་རིགས་ཅན་རྒྱས་ཀྱི་ཞིང་ལ་དེ

རྣམས་རབ་ཏུ་གནས་པར་འདོད་པ་ཐུགས་དང་ཕྱག་རྒྱ་དང་ཏིང་ངེ་འཛིན་གྱི་རིམ་པས་དེ་རྣམས་ཀྱི་སྒྲོལ་བཀུགས་པར་བྱེད་པའི་ངེ་ལྷ་སྒོམ་བསྐྱེད་པར་འགྱུར། །དོན་ཏེ་སེམས་ཅན་ལུས་པའི་དོན་བསྒྲུབ་པས་ལོངས་སྤྱོད་དང་ཐར་པའི་འབྲས་བུ་ཐོབ་པར་འགྱུར་རོ་ཞེས། སྐབས་པའི་དོན་ཏོ། །ཡང་ན

འཁོར་གསུམ་རྣམ་པར་དག་པས་མངོན་སྤྱོད་བྱེད་ན་ཡང་སྐྱོན་མེད་དེ། དྲག་པོའི་ཉེར་འགྲོ་རྣམ་རིག་གི། །སྙིང་རྗེ་ཡིན་པས་མི་འཐད་དེ། །ཇི་ལྟར་སྐྱུ་ར་རྫི་ཉིད་བཞི། །གང་དུ་བསད་དབུ་གསོད་བྱེད་མིན། །ཞེས་འབྱུང་བས་སོ། །གཉིས་པ་སྤྱག་གི་དམ་ཚིག་གཅེས་པ་བཞི་རྣམ་པར་སྣང་མཛད་ཀྱི་རིགས་ཀྱི

དམ་ཚིག་གོ། །ཀུན་གཞི་རྣམ་རིག་པ་ཞེས་པ་ནི་སྣང་བ་ཉེ་བར་ཐོབ་པའི་ཡེ་ཤེས་ཀྱི་རྣམ་གྲངས་སོ། །ཡང་དག་པ་འི་མཐའ་ཐོབ་པར་མཛད་པ་ཞེས་པ་འོད་གསལ་བ་འི། །དོན་ཉིད་མངོན་དུ་བྱེད་པའོ། །སྣང་བ་ཉེ་བར་ཐོབ་པ་ལ་སོགས་པའི་རིམ་པས་འོད་གསལ་བའི་གནས་ལ་མངོན་དུ་བྱེད་པར་འགྱུར་ཏེ། རིམ་པ་གཉིས་པ

Karma Leksheyling Shedra Collection. Digitization by eGangotri. Funding by MIDF

དང་ལྡན་པ་དོན་གཉིས་སོ། །དང་པོ་ནི་ཉིད་ཀྱིས་ལོངས་སྤྱོད་པ་སྟེ་ནི་ཉིད་ཀྱི་སྒྲིབ་སོ། །འཁོར་འདས་ཀུན་ཏུ་བཟང་པོ་ཡེ་ནས་དག་པོ་གཉིས་སུ་མེད་པ་ནི་ཞིང་ལ་ཀུན་ཁྱབ་ཉོན་མོངས་པ་དང་། རྣམ་པར་སྤྱོད་པའི་བག་ཆགས་དག་གིས་མ་རེག་པའོ། །དེས་ན་བྱང་ཆུབ་འཇུག་པའི་ཐེག་པ་བདག་ཉིད་ཆེ་ཨ།
ཡུམ་དང་ལྡན་པ་ནི། །སེམས་སྐུ་བོ་སྣ་ཚོགས་པ་བཞི་ལ་རིན་འདུས་ཀྱི་དེ་ཀྱིས་ཞེས་པའི་དོན་ནི་རང་བ་སེ་ར་བྱ་ལས་སྐྱོབ་པའི་མཚན་ཉིད་ཅེས་བྱ་བའི་དོན་ནོ། །ཕྱིན་ཅི་མ་ལོག་པར་ཞེས་པ་ནི་མི་སྒྲུ་པའོ། །ཇི་ལྟར་ཤེགས་ན་ཐེར་སྐུ་དང་བཅས་པའི་སྒྲུ་བོའི་ཚོར་དགུག་པའོ། །ན་ཤ་དེ་ནི་དེ་པ་ནི་མི་བསྒྱུར་བ་ལ་
སོགས་པའི་ཀྱི་དང་དེ་རང་རྫོགས་ཆེན་པོ། །ཕྱག་རྒྱ་ཆེན་པོ་ནི་ལྷ་ཡི་ཚུལ་འདི་རྣམ་ཞེས་ཀྱི་འབྲས་བུ་ལ་སོགས་པ་པས་དང་པོ་སྒྱུར་བའི་ཀི་དང་དེ་རྡོ་ན་གྱི་རིམ་པས་རང་གི་བདག་ཉིད་རྡོ་རྗེ་འཆང་ཆེན་པོའི་སྐུ་བསྐྱེད་པ་ཡེ་ཡོངས་སུ་འགྱུར་བ་ལས། ཟུང་ལྟར་བསྒྲུབ་པའི་ཕྱིར་དེ་ལ་དེ་ཁ་ལ་སོགས་པ་དང་ལྡན་པ་རྣམ་པར་སྣང་མཛད་
ལྟོ་སོགས་ལ། །དཀྱིལ་འཁོར་རྒྱལ་བ་མཆོག་གི་ཉིད་དེ་འཛིན་གྱིས་དཀྱིལ་འཁོར་པ་རྣམས་སྤྲུལ་ལ་དེ་རྣམས་ཀྱང་སེ་རས་ཅན་གྱི་སྐྱེས་བུའི་མཛད་ལ་སོགས་པ་ལ་ཞུགས་ནས་རང་གི་བསྟན་ཞིང་གནས་བྱང་བའི་འོད་ཟེར་གྱི་ཚོགས་ཀྱིས་དེ་རྣམས་ཀྱི་ངོ་བོ་ཅིག་ལ་སོགས་པས་བཅིངས་ཏེ། །རང་
གི་ལྟེ་བས་ཁུང་བ་རི་ཡི་ཡི་གེ་ཧཱུྃ་ལ་ཡོངས་སུ་གྱུར་པའི་ཐུགས་ཀྱི་བཀུག་ལ་སྐྱུ་གི་དཀྱིལ་འཁོར་གྱིས་བཀུག་ཞིང་དེ་ནི་ཀུ་ཏ་ཞི་བ་ལ་ལྷ་བོ་རིགས་ལྔ་འཛིན་པས་བསྒྲུབ། །རང་གི་མཛོད་ལ་འཇུག་ཅིང་གནས་པར་བསམ་པར་བྱའོ། །དེ་ཉིད་བསྐྱེད་པར་བྱ་བའི་ཕྱིར། རྡོ་རྗེ་འཆང་ཆེན་པོའི་
ཕྱག་རྒྱ་ཆེན་པོ་ནི་སྐུ་དང་པོ་སྒྲུར་པ་ཡི་ཡན་ལག་ཀུ་ཧཱུྃ་པའི་ཉིད་དང་འཛིན་ལས་བསྐྱེད་པའོ། །དེ་ཡོངས་སུ་གྱུར་པ་ལ་ལས་ཞེས་པ་ནི་རྡོ་རྗེ་འཆང་ཆེན་པོ་ཡོངས་སུ་གྱུར་པས་སོ། །རྣམ་པར་སྣང་མཛད་དུ་བདག་ཉིད་བསྒོམས་ལ་ཞེས་པ་ནི་སྦྱོར་སྐུ་ལ་འགྱུར་དང་ཞི་རྒྱུ་ཞུ་ལ་འགྱུར་དང་སྣུབ་འགྱུར་ཆེན་པོའི་རིམ་པ།
རྫོགས་པའོ། །དཀྱིལ་འཁོར་ཐམས་ཅད་ཅེས་པ་ནི་མི་བསྐྱོད་པ་ལ་སོགས་པའོ། །དབུ་བ་ཕུར་ཞིན་པ་ནི་ཕྱག་རྒྱ་དང་ལྡན་པ་སྦྱིན་དུ་འགྲོ་བ་དང་ཀྱི་འ་ཁོར་རྒྱལ་བ་མཆོག་གི་ཉིད་དེ་འཛིན་གྱི་རིམ་པས་སྤྲུབ་པར་བྱའོ། །གཞན་པོ་ལ་སོགས་པའི་མདོག་དང་ལྡན་པ་ཞེས་པ་ནི་དགའ་བོ་ལ་

Karma Leksheyling Shedra Collection. Digitization by eGangotri. Funding by MIDF

༄༅། །སོགས་སྨའི་འོད་ཟེར་དང་ལྡན་པའོ། །ཉི་མ་ཆེ་ཞི་རི་རབ་ཀྱི་ཞེས་པ་ནི་རྒྱུ་ཞེས་ལ་སོགས་པ་རིན་པོ་ཆེ་འི་རིགས་སོ། །དེ་ཡི་དོན་དུ་རབ་སྦྱོར་བས། །ཞེས་པ་ནི་དེ་རྣམས་དགུག་པའི་དོན་དུའོ། །མི་བསྒྱུར་བ་ལ་སོགས་པ་དེ་བཞིན་ནི་ཤེས་པ་བ་རྣམས་སྒྲ་ཞེས་པ་ནི་རབ་ཏུ་བརྟག་ཅིང་

གཏོང་བསྐྱེ། འོད་ཅེས་པ་ནི་འོད་ཟེར་གྱི་སྦྱོར་བས་སྤྲོ་བར་བྱའོ། །དེ་ཉིད་བསྟན་པ་རབ་ཏུ་བྱ་བའི་ཕྱིར། རིན་པོ་ཆེ་གང་དང་གང་ཞེས་བྱ་བ་ལ་སོགས་པ་སྨོས་ཏེ། དགོས་པ་ནི་ཧཱུྃ་དང་ཀ་ར་པོ་ལ་སོགས་པ་འཁོར་དོག་དང་ལྡན་པ་རྣམ་པར་སྣང་མཛད་ལ་སོགས་པའི་སྐུ་ལ་དམིགས་ནས་ཞི་བ་ལ་

སོགས་པ་འགྲུབ་པ་དེ་བཞིན་དུ་ཁ་དོག་མཐུན་པ་ལ་དམིགས་ནས་རིན་པོ་ཆེ་རྣམས་ཀྱང་དགུག་པར་བྱའོ། །ཀུ་རུ་ཞེས་བྱ་བ་ལ་སོགས་པས་བཀའི་འཁོར་ལོ་བསྐུལ་བ་སྟོན་དུ་འགྲོ་བར་རྣལ་འབྱོར་པའི་ཕྲིན་ལས་བཤད་པར་བྱ་སྟེ། དེ་བཞིན་གཤེགས་པ་རྣམས་ཀྱིས་རྗེས་དགུག་པ་ཞེས

པ་ནི་སེར་སྣ་ཅན་གྱི་སྐྱེས་བུའི་ནོར་དགུག་པར་བྱའོ། །རྡོ་རྗེ་གསུམ་ནི་མདོར་བསྡུས་པའོ། །སྨྲ་དང་ཞེས་བྱ་བ་ལ་སོགས་པས་ནི་རྒྱས་པར་བཤད་པའོ། །འདི་ཧྲཱི་སྟེ་བསྒྱུར་ཞིག་ཞེས་པ་ལ་སོགས་པ་ཡང་བཤད་པའོ། །དེ་ཡང་དགོ་སློང་། །ཟབ་ཡོན་བསྟན་བསྒྲུབ་པའི་ཕྱིར་མི་ཟད་པའི་ཕྱིར་ཞེས་པ་ནི

སྣོད་ཉམས་པ་ལ་དབུལ་བའི་ཕྱིར་རོ། །སྐྱེས་བུ་གང་གིས་ཤེས་རབ་ཀྱིས་ལ་བརྟུལ་ཏེ། །དེ་ཡི་ལོངས་སྤྱོད་ལྷན་སྐྱེས་ཚོགས་པ་མི་ཟད་འགྱུར། །ཞེས་འབྱུང་ངོ་། །ཡིད་ལ་མངོན་པར་འདོད་པའི་དོན་རབ་ཏུ་སྒྲུབ་པའི་ནོར་བུའི་ཕྱི་བླ་ག་སྒྲ་ཞེས་པ་ནི། ལྷག་པར་ལས་སྒྲུབ་པའི་ཕྱིར་རྟག་ཏུ་ཡོད་པའོ། །དེ་དང་འདྲ

བ་ནི་དེ་དང་མཚུངས་པ་སྟེ་ཕ་རོལ་རྣམས་ཀྱི་ཡང་དག་པའི་ལུགས་བསྟན་པ་འཚོལ་བར་བྱེད་པའོ། །འོ་ན་ཅིས་མ་པ་དང་དང་པ་རྣམ་གྱིས་གཞན་ལ་སྦྱིན་པ་གང་ཡིན་པ་དེའི་འབྲས་བུ་དང་འབྲེལ་བ་རིགས་པ་ཡིན་ཏེ། སྦྱིན་པ་དང་ལས་དབུལ་བར་བྱ། །ཞེས་འབྱུང་བས་སོ། །གང་ཞིག་དང་པའི་སེམས

མཐུང་བའི་སེམས་ཅན་གྱི་ནོར་སྤོབས་ཀྱིས་ཕྲོགས་པ་ཞེ་ན་འབྲས་བུ་དང་འབྲེལ་བ་མེད་དམ་མི་ཟད་པ་ཉིད་སྨོས་ཀྱང་ཅི་དགོས། གང་གི་ །དགེ་བ་འམ་མི་དགེ་བའི་ལས་ཐམས་ཅད་ཀྱི་བྱ་བ་ཡིད་ཀྱི་བྱ་བ་དང་འབྲེལ་པས་འབྲས་བུ་དང་ལྡན་པར་འགྱུར་རོ། །ལས་དང་དག་གི་རྣམ་པར་རིག་བྱེད་ཡོད་དེ་

Karma Leksheyling Shedra Collection. Digitization by eGangotri. Funding by MIDF

ཡང་དེ་མཐོང་ནས་རྟུལ་ཕྱུར་པས་དོན་མེད་པར་འགྱུར་རོ། །བླུན་པ་དགའ་ལྡན་ཐམས་ཅད་ནི། །ཡུན་རིང་དུ་ཡང་བྱུང་བ་སྟེ། །གཞན་གྱི་སེམས་ཀྱིས་བྱས་པས། །དེ་ཉིད་རིག་པས་དོན་མེད་གསུངས། །ཞེས་འབྱུང་ངོ་། །སེར་སྣ་ཅན་གྱི་སྦྱིན་པའི་སེམས་མེད་པ་དབང་ཞིག་ཏུ་མ་ཟད་ཀྱི་ལོན་ཀྱང་
གྲོལ་བའི་རོ་གས་ཀྱང་བསྐྱེད་ཏེ་ཧྲས་དགོས་པར་མཐོང་བས་སོ། །གང་ལ་སྨྲ་པའི་སེམས་བསྐྱེད་པ་དེ་ནི་བྱང་ཆུབ་སེམས་དཔའོ། །བྱང་ཆུབ་སེམས་དཔའ་རྣམས་སེམས་ཀྱིས་སྨོན་པས་དཀྱིལ་བར་སྐྱེ་བར་འགྱུར་རོ། །དེ་ལྟར་ཡོན་བདག་རྒྱལ་བའི་སྲས་ལ་ནི། །གང་གི་རང་གི་སེམས་ཀྱིས་སྨོན་སེ་
པ། །སྨོན་པ་རྣམས་ནི་ཕྱུག་པའི་གྲོང་ཁྱེར་གྱི་ནི། །བསྐལ་པར་དཀྱིལ་བར་གནས་ཞེས་མགོན་པོས་གསུངས། །གལ་ཏེ་གང་གིས་ཡིད་ནི་དང་ལྡན་ན། །དེ་ཡི་ཕྱིས་སུ་དེ་ལས་ལྷག་པར་བསྐྱེད། །གང་ཕྱིར་སྨོན་བས་ནི་ཆེན་པོས་སྨོན་པ་ནི། །རྒྱལ་བའི་སྲས་ལ་ལྷུན་གྱིས་དགེ་བར་འགྱུར། །ཞེས
འབྱུང་ངོ་། །དེ་བས་ན་མི་བཟད་པ་ཞེས་རིགས་པ་མ་ཡིན་མོད་ཀྱི། སྨྲས་པ་འདི་ཡང་བྱང་ཆུབ་སེམས་དཔའ་སེམས་དཔའ་ཆེན་པོས་གཞན་གྱི་དོན་དུ་བ་ལས་མ་གཏོགས་པ་གཞན་ནི་མི་སྤྱོད་པ་དེ་གཞན་གྱི་དོན་ཡང་སྙིང་རྗེ་ཆེན་པོ་མངོན་དུ་གྱུར་པ་སྔོན་དུ་འགྲོ་བ་ཡིན་ནོ། །ཇི་སྐད་དུ། སེམས་བསྐྱེད་
པ་ནི་གཞན་དོན་ཕྱིར། །ཡང་དག་རྫོགས་པའི་བྱང་ཆུབ་འདོད། །མདོར་བསྡུས་པ་དང་རྒྱས་པ་ཡིས། །དེ་ནི་རྣམ་གཉིས་ཤེས་པར་བྱ། །ཞེས་འབྱུང་ངོ་། །དེ་བས་ན་སྙིང་རྗེ་ཆེན་པོ་དང་ལྡན་པའི་བྱང་ཆུབ་སེམས་དཔའ་སེར་སྣ་ཅན་གྱི་རྣམ་པར་སྨིན་པ་ཚ་བའི་ཡི་དགས་ཉིད་རྣམ་པར་སྦྱོང་བ་ན་དེ
ལས་གདོན་པའི་ཐབས་མཁས། །གལ་ཏེ་དེའི་ནོར་རྣམ་དག་དང་ཕྱུག་རྒྱུའི་སྦྱོར་བསྐོར་ཐོག་ན་དེའི་ཚེ་དེའི་སྦྱོར་པ་ཉམས་པར་མི་འགྱུར་ཏེ། བསམ་པའི་ཁྱད་པར་དང་ལྡན་པའི་ཕྱིར་རོ། །ནོར་གྱི་བདག་པོ་རྣམས་ཀྱང་སྐྱོང་རྣམ་པའི་ལག་ཏུ་བྱིན་པས་འབྲས་བུ་དང་ལྡན་པར་འགྱུར་ཏེ། ཇི་སྐད་དུ།
སེམས་ཅན་གང་དག་རྒྱལ་ཞིང་འདྲ། །རྒྱལ་པོ་རྣམས་ཀྱིས་ལྷོག་པ་ན། །ཁང་ཞིག་ཏོར་ནི་དེ་ལ་བྱིན། །རྫོགས་ཀྱིས་ལྷག་པར་འགྱུར། །ཞེས་འབྱུང་བས་སེམས་པོས་ཁྱེར་བ་ཡང་དོར་གྱི་འབྲས་བུ་དང་ལྡན་པ་ཡིན་ཏེ། འདོད་ཆགས་ལ་སོགས་པའི་ཉེས་པ་དང་བྲལ་བའི་བྱང་ཆུབ

Karma Leksheyling Shedra Collection. Digitization by eGangotri. Funding by MIDF

ཀ ༄༅། །སེམས་དཔའི་ཕྱུག་ཏུ་ཕྱིན་ནའང་ཉི་ཟླ་ར་འབྲས་བུ་དང་ལྡན་པར་མི་འགྱུར་རོ། །སེར་སྣ་ཅན་ལ་བསམ་པ་མེད་དོ་ཞེས། གང་སྨྲས་བདེ་ལ་ཡང་སྨྲ་བར་བྱ་སྟེ། སེར་སྣ་ཅན་གྱི་ཆོས་སློབ་པ་ལ་སོགས་པས་བསླབ་པ་སྐྱོང་བ་གེགས་བྱེད་གཏོང་བ་ནི་སེམས་བསྐྱེད་པར་མི་འགྱུར་རོ། །དེས་སྐྱེས་པས་རྣམ་པར་སྨིན་པའི་དཀའ་བ་རྟེན་པར་མི་འགྱུར་རོ། །བསྐལ་པ་སྟོང་གིས་ཉམས་སུ་མྱོང་བའི་ཡི་དགས་ཀྱི་སྡུག་བསྔལ་ལ་སྐད་ཅིག་རྫས་འཕྲོག་པའི་སྡུག་བསྔལ་སྐད་ཅིག་མ་ཡིན་པས་མི་གནོད་དེ་ཇི་སྐད་དུ། གསང་བ་ཡི་ལག་པ་བཅད་ནས་ནི། །གཏོང་བར་འགྱུར་ན་ཇི་མ་རུང་། །མ་ཡིམ་དཔལ་གྱི་དགྱེལ་བ་ལས། །གྲོལ་བར་འགྱུར་ན་ཅི་མ་རུང་། །ཞེས་བྱུང་ངོ། །དེ་བས་ན་ཚེ་བ་དང་ཆུང་བའི་བསམ་པ་པས་སེར་སྣ་ཅན་གྱི་སྐྱེས་བུ་འདི་ལྟ་བུའི་སེམས་ཀྱི་འབྲས་བུ་མཆོག་མཐོང་བས་ལེགས་པར་པ་ཡིན་ནོ། །ཞེས་སྟོན་མེད་དོ། །ཡང་ན་སེར་སྣ་ཅན་གྱི་ནོར་བཀུག་ནས། སྔར་ཡང་དེ་ཉིད་ལ་ཕྲུ་རྒྱུབ་སེམས་དཔས་ཕྱིན་ནས་ཚོས་བསྟན་པར་བྱ་སྟེ། །བྱིས་པ་ཀྱི་ཕྱི་རོལ་བསྒྲུང་བ། །གང་ཞིག་མི་སྙིང་སྙེ་རམ་ཡིན། །དེ་ལས་སྦྱིན་པར་བྱ་ངང་ཡི། །དད་སྤྱོད་ཡི་དགས་སྐྱེ་བར་འགྱུར། །ཞེས་བྱ་བ་ལ་སོགས་པའི་ཆོས་བསྟན་པའི་ཚིག་གི་རྒྱུ་དེ་ཉིད་ཀྱིས་དེ་ཉིད་བཅུལ་ལ་ཡང་དག་པར་གཟུང་ཞིང་དོར་དེ་གཏོང་བ་ལ་འཇུག་ཅིང་། བསོད་ནམས་ཀྱི་ཚོགས་སྔོན་དུ་འགྲོ་བར་ཡེ་ཤེས་ཀྱི་ཚོགས་ཉེ་བར་བསགས་པ་རིམ་གྱིས་བྱང་ཆུབ་སེམས་དཔའ་ཉིད་དང་སངས་རྒྱས་ཉིད་ཐོབ་པར་འགྱུར་རོ་ཞེས་བྱིན་ཏུ་ཕལ་ཆེར་ཐལ་བས་ཚིག་གོ། །ཉལ་མ་རྣམ་པར་དཔྱད་པར་བྱ་སྟེ། །རྟགས་ཀྱི་བདག་པོ་ཞེས་པའི་སེར་སྣ་ཅན་གྱི་སྐྱེས་བུ་ཕུན་སུམ་ཚོགས་པ་དང་ལྡན་པར་འགྱུར་རོ། །འདི་ཉིད་ཏེ་བ་ཞེས་བྱ་བ་ལ་སོགས་པས་རྟགས་ཀྱི་ཕུན་སུམ་ཚོགས་པ་ཀུན་ཞིག་དགག་པར་བསྟན་ཏོ། །སངས་རྒྱས་ཐམས་ཅད་ཀྱི་ཡུམ་གྱི་གཙོ་བོ་འགྱུར་པ་ཞེས་བྱ་བ་ལ་སོགས་པ་བཞི་མཐོང་བ་དང་། བསྒོམ་པ་ལ་སོགས་པ་པའི་ལམ་གྱི་ཡང་དག་པའི་ཡེ་ཤེས་མངོན་དུ་བྱས་ལ་སྐྱར་ཡང་རིམ་པ་གཉིས་བསྒོམས་པས་བྱང་ཆུབ་སེམས་དཔའ་དང་སངས་རྒྱས་ཉིད་ཐོབ་པར་འགྱུར་རོ་ཞེས་བྱ་བའི་དོན་ཏུ་དེ་ཉིད་བསྟན་པར་བྱ་སྟེ་ཕྱིས་དེ་བཞིན་གཤེགས་པར་འགྱུར་རོ་ཞེས་བྱ་བའོ། །འདི་ནི་ཞེས་བྱ་བ་ལ་སོགས་པས་གཉིས་པ་གི

རིགས་ཀྱི་དམ་ཚིག་ཉེ་བར་བསྒྲུབ་པ་བསྟན་ཏོ། །དཔལ་རྣམ་པར་སྣང་མཛད་མངོན་པར་བྱང་ཆུབ་པ་ཞེས་བྱ་བ་སྟོང་བའི་རྒྱུད་ཅེས་བྱ་བ་འདིས་ལུང་ཚད་མ་ཉིད་དུ་བསྟན་ཏོ། །བྱང་ཆུབ་སེམས་དཔའ་ཐམས་ཅད་ཀྱིས་ཞེས་པ་ནི་བྱང་ཆུབ་སེམས་དཔའི་སྐུ་གསུང་ཐུགས་ཀྱིས་སོ། །མཁྱེན་པར་ཞེན་པ
ཐམས་ཅད་ཅེས་པ་ནི་དམན་པ་དང་བར་མ་དང་མཆོག་ལས་སོ། །སེམས་ཅན་ལས་མ་གཏོགས་པ་བཅོ་ཞེས་པ་ནི་དེ་ལ་ལྡོག་པར་མི་བྱའོ་ཞེས་བྱ་བའི་དོན་ཏོ། །འདོད་ཆགས་ཀྱི་རིགས་ཀྱི་དམ་ཚིག་ལ་འཇུག་པ་ཞེས་པ་འདིས་འོད་དཔག་མེད་པའི་རིགས་བསྟན་པ་འདི་སྟོན་ནས་ཕ་རོལ་ཕྱིན་གྱི་སྐུ
སྣང་ལ་འགྲོ་བའི་མཚན་ཉིད་ཀྱི་རྣལ་འབྱོར་གྱིས་འདོད་པ་ཐམས་ཅད་ཀྱི་དགའ་ཕྱུག་ཉིད་དུ་བསྟན་ཏོ། །རང་གི་རང་བཞིན་བསྒྱུར་བས་ཞེས་པ་ནི་མིག་ལ་སོགས་པའི་དབང་པོའི་ཚོགས་ལ་རང་གི་ངོ་བོ་སོ་སོར་སྣང་བས་སོ། །གཟུགས་ལ་སོགས་པ་ཞེས་པ་ནི་མིག་ལ་སོགས་པའི་དབང་པོའི་སྤྱོད་
ཡུལ་ཏེ་ཡུལ་ལྔའོ། །ཐར་པ་འདོད་པ་ཞེས་པ་ནི་གྲོལ་བར་འདོད་པའི་རྣལ་འབྱོར་པ་རྣམས་སོ། །སྡུག་བསྔལ་ཐམས་ཅད་ཉེ་བར་ཞི་བའི་མཚན་ཉིད་ཅན་ཞེས་པ་ནི་སྡུག་བསྔལ་ཐམས་ཅད་ཀྱི་རྒྱུར་གྱུར་པ་འདོད་ཆགས་ལ་སོགས་པའི་རང་བཞིན་གང་ཡིན་པ་དེ་ནུས་པ་ལུགས་དང་ཕྱག་རྒྱའི་རིམ་
པས་ཉེ་བར་ཞི་བའི་མཚན་ཉིད་ཅན་ཉིད་དུ་གྱུར་པའི་མཚན་ཉིད་སྒྲུབ་པར་བྱེད་པ་སྟེ་རྟོགས་པར་བྱེད་པའོ། །པདྨ་ནི་གཉིས་ཀྱི་བདག་ཉིད་ཅན་ཡིན་པས་ན་ཞེས་པ་ནི་ཀུན་རྫོབ་དང་དོན་དམ་པ་དབྱེར་མེད་པའི་བདག་ཉིད་དོ། །མི་གནས་པའི་མྱ་ངན་ལས་འདས་པ་ལ་གནས་པས་ན་ཞེས་པ་ནི་གཉིས་ཀ
ལ་དམིགས་པ་ལས་རྣམ་པར་གྲོལ་བས་སོ། །ནམ་མཁའ་ཞེས་བྱ་བ་ལ་སོགས་པས་ནི་རྟེན་དང་བརྟེན་པ་ཡིན་ནོ། །སེམས་ནི་དང་པོ་རྣལ་འབྱོར་པས་རྣལ་འབྱོར་བཞིའི་རིམ་པས་རྡོ་རྗེ་འཆང་ཆེན་པོ་ཡོངས་སུ་གྱུར་པ་ལས། །ཞལ་གསུམ་པ་ལ་སོགས་པའི་རྣམ་པ་ཅན་བཅོམ་ལྡན་འདས་འོད་དཔག་ཏུ་མེད་པ་བོས
ཀ་ར་སོ་སོར་སྒོམས་པར་ཞུགས་པར་བསམས་ནས་ཏེ། །དཀྱིལ་འཁོར་རྒྱལ་མཆོག་གི་རིགས་དེ་ལ་ཡི་གེ་ཀྱི་རིམ་པས་དཀྱིལ་འཁོར་ཆུ་སྐུ་གཉིས་སྒྲོམ་ལ། །དེ་ནས་ཐམས་ཅད་དཔལ་ཁམས་གསུམ་གྱི་ཤར་ནུབ་ནས་པའི་སེམས་ཅན་གྱི་ཁམས་ཐམས་ཅད་ཀྱི་སྟོང་མེད་ཀྱི་ཚོགས་དང་ལྷན་ཅིག

Karma Leksheyling Shedra Collection. Digitization by eGangotri. Funding by MIDF

༄༅། །གཅིག་ཆུ་འདྲ་སྟེ་གོས་དཀར་མོའི་རྣམ་པར་བཤད་ཟིན་ཏོ། དེ་དག་ཐམས་ཅད་རང་འོད་སྣང་བའི་གོས་དཀར་མོ་ལ་བསྡུས་ཏེ། དེ་དང་ལྷན་ཅིག་ཆུ་འབོར་པོ་གཉིས་ཀ་རྗེས་སུ་ཆགས་པའི་རིམ་པས་སྙོམས་པར་ཞུགས་པའི་བདེ་བ་ཆེན་པོས་སུ་སྐྱོང་ངོ། ཡེ་ཤེས་ཆོས་དང་ལོངས་སྤྱོད་
དང་སྤྲུལ་པའི་སྐུ་དང་དབྱེར་མེད་པའི་ངོ་བོ་ཉིད་སྐུ་བདེ་བ་ཆེན་པོར་སྤྱོད་པར་འགྱུར་བ་དེ་ཉིད་དུ་གནས་པར་བྱ་བ་ཞེས་སྟོན་ཏོ། །དེ་ཉིད་བསྟན་པར་བྱ་བའི་ཕྱིར། འོད་དཔག་ཏུ་མེད་པ་བསྐྱེད་པར་མཛད་པའི་ཞེས་པ་ནི་རྡོ་རྗེ་འཆང་ཆེན་པོའི་ཕྱག་རྒྱ་ཆེན་པོ་ཡོངས་སུ་གྱུར་པ་ལས་འོད་དཔག་ཏུ་མེད་པ་བསྐྱེད་
པས་སོ། །ཉེ་བར་བརྟགས་པས་ན་ཞེས་པ་ནི་རྒྱུ་ལ་འབྲས་བུའི་ཉེ་བར་བརྟགས་པ་སྟེ་མར་མེ་བཞིན་ནོ། །རྡོ་རྗེ་འཆང་ཆེན་པོ་ཡོངས་སུ་གྱུར་ནས་ཞེས་པ་ནི་སྔ་མ་བཞིན་དུ་རྣལ་འབྱོར་གྱི་ཡན་ལག་གིས་སོ། །འོད་དཔག་ཏུ་མེད་པ་རང་ཉིད་བསྒོམས་ལ་ཞེས་པ་ནི་རྗེས་སུ་རྣལ་འབྱོར་ལ་སོགས་པ
གསུམ་གྱིས་སོ། །དཀྱིལ་འཁོར་བའི་ལྷ་རྣམས་ཀྱིས་ནི་མི་བསྐྱོད་པ་ལ་སོགས་པའོ། །གཞལ་ཡས་ཁང་གི་ནང་ཐམས་ཅད་ཅེས་པ་ནི་གཞལ་ཡས་ཁང་པའི་ནང་ན་གནས་པ་པདྨ་དང་ཟླ་བ་དང་ཉི་མ་ལ་སོགས་པ་ནི་གདན་རྣམས་སོ། །གནས་ཇི་ལྟ་བ་བཞིན་དུ་སྤྲོ་བར་བྱ་ཞེས་པ་ནི་ཤར་ལ་
སོགས་པའི་ཕྱོགས་རྣམས་སུ་ཕྱག་རྒྱ་ལེགས་པར་སྤྲུལ་ལ་སྟོན་དུ་འགྲོ་བར། དམ་ཚིག་གི་དཀྱིལ་འཁོར་གྱི་རིམ་པས་དབྱུང་བར་བྱའོ། །དཀྱིལ་འཁོར་ཐམས་ཅད་ཅེས་པ་ནི་འོད་དཔག་ཏུ་མེད་པའི་དཀྱིལ་འཁོར་རོ། །དཀྱིལ་འཁོར་ཐམས་ཅད་ཅེས་པ་ནི་མི་བསྐྱོད་པ་ལ་སོགས་
པའི་དཀྱིལ་འཁོར་རོ། །ཟུང་མེད་དང་སྦྱོར་བ་ལྟ་བུ་ཞེས་པ་ནི་དེ་ལ་ཟུང་མེད་དེ་ཉིད་རྣམ་པ་བཞིའི་ཟུང་མ་ལ་སོགས་པའོ། །སྤྲིན་པ་འདྲ་ན་པ་ནི་མི་བསྐྱོད་པ་ལ་སོགས་པའོ། །ཟུང་མེད་ལྟ་བུ་རབ་ཞེས་པ་ནི་ཐམས་ཅད་གསུམ་གྱི་ནང་ན་གནས་པའི་ལུས་པ་ལུས་པ་མེད་པའི་ཟུང་མེད་ཀྱི་
ཚོགས་དང་དབྱེར་མེད་པར་བསྒོམ་པར་བྱའོ། །དེ་ཉིད་བསྟན་པར་བྱ་བའི་ཕྱིར། ཟུང་མེད་ལྟ་བུ་ཞེ་མོ་ལྟ་བུ་སྟེ་གོས་དཀར་མོའི་རྣམ་པ་ཅན་ནོ། །དེ་ལྟ་བུའི་སྦྱོར་བ་ཞེས་པ་ནི་དབྱེར་མེད་པར་བྱའོ། །ཟུང་མེད་ཀྱི་རྣམ་པ་ལྟ་བུ་ཡོངས་སུ་གྱུར་པ་ཞེས་པ་ནི་རང་འོད་སྣང་བ་དང་འབྱུང་བ་ལ་སོགས་པ་གོས

4
དཀར་མོ་འི་ཉི་མ་དང་པར་ཡོངས་སུ་གྱུར་པ་ནི་ར་ཅིག་ཏུ་བུ་བའོ། །ཇི་ལྟར་ཞེན་ཞེས་པ་ལ་སོགས་པས་ཕུང་མེད་ཀྱི་ཚོགས་ཐམས་ཅད་ཀྱི་བསྐྱེ་པའི་རིམ་པ་བསྡོམ་པ་བསྟན་ཏོ། །རྣལ་འབྱོར་བཞི་སྤྱི་ཞེས་པ་ནི་རྣལ་འབྱོར་དང་རྗེས་སུ་རྣལ་འབྱོར་དང་། ཤིན་ཏུ་རྣལ་འབྱོར་དང་རྣལ་འབྱོར་ཆེན་པོའོ། །དེས
ཞི་དང་ཚིག་བཞི་འི་ཉི་མ་འ་ཀྱུར་གྱིས་སོ། །ལྷ་འི་རྣམ་པ་བའི་ཡོངས་དཀར་མོ་འི་རིགས་ཟུགས་ང་དང་པོ་སྦྱོར་བ་ཞེས་བྱ་བའི་ཏི་དེ་ལ་རྡོ་རྗེའི་གྱིས་བསྒོམ་པར་བྱའོ། །འདི་ལ་ནི་ཞེས་པ་ལ་སོགས་པས་ཡན་ལག་བསྟན་ཏོ། །རྡོ་རྗེ་རྒྱུ་ལ་ནི་མདོར་བསྟན་པའོ། །ཐིག་ལེ་ཆེན་པོ་འི་རྒྱུ་ལ་ཞེས་པ་ནི་དཔལ་རྣལ་འབྱོར་ཆེན
པོ་འི་ཕྱུང་དཀྱུ་པ་ཡའོ། །དེ་ནི་འདོད་པ་འི་དང་དབྱུག་གཙོ་བོ་ཡིན་པས་སོ་ཞེས་བཞི་ཁམས་གསུམ་གྱི་བདེ་ནགནས་པ་འི་ཐབ་ལ་པ་འི་ཕུང་མེད་ངག་པར་བྱེད་པ་འི་མཚན་ཉིད་ཅན་གྱི་དགའ་ལ་འཁོར་པ་འི་ལྷ་མོ་ཡོངས་སུ་གྱུར་པ་ནོས་དཀར་མོ་དང་སྒོམ་པ་པར་ཞུགས་པ། བཅས་གསུམ
ཀྱི་ཕུང་མེད་ནང་དུ་གྱུར་པས་སོ། །རྗེས་སུ་མཆེས་པ་ལ་སོགས་པ་སྡོམ་དུ་འགྲོ་བ་ཡི་ཞེས་པ་ནི་སྐྱོ་ཐབས་ལས་གསུངས་པའི་རིམ་པས་འོད་དཔག་ཏུ་མེད་པའི་ཕྱག་རྒྱ་ཀ་མ་མཁའ་མ་ལ་བཅུ་དྲུག་ལོན་པ་ཕྱག་རྒྱ་ཡོངས་པར་སྦྱོང་བའི་རིམ་པས་འདུས་བྱས་ལ། །རྣལ་འབྱོར་བཞི་རིམ
པས་ཡོས་དཀར་མོ་འི་རིགས་ཟུགས་སུ་བསྐྱེད་འཕྲོ་རྗེ་དང་བཅུ་བསྡུ་ཞེ་དེ་ཉིད་གཞི་ལས་བྱུང་བ་ཡེ་དེ་ནང་གི་ཚོགས་པ་ཅུ་ཆུགས་པས་ཡིད་ཀྱི་དགའ་བསྐྱེད་ཞེ་སྒོམ་བཞིན་དུ་བཞིན་ལ་ཞེས་པ་འཇུག་པ་སྟོ་ནད་དུ་འགྲོ་བར་མཆོད་པ་འི་ལྷ་མོ་ལྷ་ཞི་དེ་རྣམས་ཀྱིས་མཆོད་པ་སྣ་ར་ཡང་བཤད་དེ། མིག
ལ་སོགས་པ་འི་ཕྱག་རྒྱ་སུ་ཚོགས་འབྱུང་བསྐུལ་ནས་དགའ་བ་དང་ལྡན་པ་འི་ཕྱག་རྒྱ་ར་དགེ་སློབ་ལ་འབྱུང་པ་ཁམས་གསུམ་གྱི་ཕུང་མེད་དང་དབྱེར་མེད་པར་བྱས་ཏེ། བདེ་བ་ཆེན་པོ་སྐད་ཅིག་མ་གཅིག་ལ་སྒྲོ་ང་བར་འགྱུར། །དེ་ཉིད་བསྟན་པ་འི་ཕྱིར། རྡོ་རྗེ་དང་པདྨ་འི་ནམ་པར་སྦྱོར་བས་ཞེས་པ་ནི
ལེགས་པར་སྦྱར་བ་ལ་རིགས་དང་བཅེ་རྡོ་རྗེ་དང་མཚོ་སྐྱེས་སྦྱོར་དང་ལ་སོ། །སྐྱེ་ཚོགས་དགའ་བ་ཞི་ལ་ཞེས་པ་ནི་ཁམས་གསུམ་གྱི་བདེ་ནགནས་པ་འི་ཕུང་མེད་ཀྱི་ཚོགས་འཛིན་པ་འི་སྐྱོན་སོ། །བདག་ཉིད་སོལ་པ་འི་བུ་བདག་གིས་ཞེས་པ་ནི་ཕུང་མེད་ཐམས་ཅད་ཀྱི་གཟུགས་བསྒྱུས་པ་ལས་བྱུང་

Karma Leksheyling Shedra Collection. Digitization by eGangotri. Funding by MIDF

15 ༄༅། ། །བའི་ཐོས་དགར་མོ་ལ་འདོད་པའི་བྱ་བས་སོ། །སྐད་ཅིག་ཞིང་ལུས་གཅིག་སྟེ་ཕྲ་རབ་ཚད་གཅིག་ལ་འཇུག་པས་སོ། །གཞན་དུ་ན་ལ་སྐྱེ་བ་ཕ་གཅིག་གིས་ཕྱག་རྒྱ་དུས་ལ་དུས་གཅིག་ཏུ་འདོད་པ་ཞི་རྟ་རབ་ཏུ་སྒོ་འདི་ཞེས་བྱ་བ་ལ་སོགས་པས་ཡང་ཡོན་བསྟན་ཏེ་སྒྲུབ་པ་པོ་ཐམས

༢༡ ཚད་ཀྱི་ཞེས་པའི། གསུང་གི་རིགས་ཅན་འོད་དཔག་ཏུ་མེད་པའི་ཞལ་འབྱུང་བ་རྣམས་ཀྱི་སོ། །ཚིག་ཞེས་བྱ་བ་ལ་སོགས་པས་བདེ་བ་ཆེན་པོ་སྐྱེད་པའི་སྒོ་ནས་ཆོས་ཀྱི་སྐུ་སྒྲུབ་པ་དང་། འོད་དཔག་ཏུ་མེད་པའི་ཕྱག་རྒྱ་ཆེན་པོ་བསྒོམ་པའི་སྒོ་ནས་ལོངས་སྤྱོད་རྫོགས་པའི་སྐུ་སྒྲུབ་པ་དང་། པདྨའི

ནང་ནས་སྤྲུལ་པ་ནི་དེ་ཉིད་ཀྱི་ལ་འཁོར་སྒོམ་པའི་སྒོ་ནས་སྤྲུལ་པའི་སྐུ་སྒྲུབ་པར་འགྱུར་རོ། །སྒོམ་པ་པོ་ཞེས་པ་ནི་ཉིད་དེ་ལ་ཇི་ལྟ་བ་ཅན་བྱ་བའོ། །པདྨའི་རིགས་ཞེས་པ་ནི་གསུང་གི་རང་བཞིན་ཕྱག་གི་རིགས་ལ་འོ། །བསྐྱེད་པའི་རིམ་པ་ལ་བརྟེན་པ་གཉིས་པས་ཞེས་པ་ནི་རྣལ་འབྱོར་ཞེ་རིམ་བཅད

རྒྱུད ཉིད་ཙམ་གྱི་དང་པོ་སྦྱོར་བ་དང་དཀྱིལ་འཁོར་རྒྱལ་མཆོག་གི་ཏིང་ངེ་འཛིན་བསྒོམ་པར་བྱེད་པའི་སྒྲུབ་པ་པོས་སོ། །སྒྲུབ་པ་ཉམས་སུ་བླང་བར་བྱའོ་ཞེས་པ་ནི་བསྒོམ་པར་བྱའོ། །ཞི་ཞེས་བྱ་བ་ནི་ངེས་པར་གཟུང་བ་ལ་འོ་ཞེས་པའི། ཚིག་ཕྲད་དོན་དུ་ཡིན་པའི་ཕྱིར་རོ། །ངེས་པར་གཟུང

བ་ནི་ངེས་པའོ། །དེ་བསྒྲུབ་པར་བྱ་བ་བོན་ཡིན་ཞེས་པ་ནི་འདོད་པའི་དབང་ཕྱུག་ཐམས་ཅད་ཉིད་བསྒྲུབ་པར་བྱ་བའི་དོན་དུ་བསྒོམ་པར་བྱ་བའོ་ཞེས་སོ། །དོན་ཡོད་པར་གྲུབ་པའི་ཞེས་པ་ལ་སོགས་པས་བརྗོད་དུ་ལྷ་བའི་སྒོ་ནས་དོན་ཡོད་གྲུབ་པའི་དམ་ཚིག་བཞད་པར་བྱའོ། །འཇུག་པ་ལ་སོགས

པའི་མཚན་ཉིད་རྡོ་རྗེ་བརླབས་པ་ཞེས་པ་ནི་འགྲོ་བ་དང་འོང་བ་དང་གནས་པའི་སྒོ་ནས་ཡི་གེ་གསུམ་ཡང་དང་ཡང་དུ་སྒོམ་པའོ། །དེ་སྟོན་པས་ཞེས་། །ནི་རྡོ་རྗེ་བརླབས་པ་སྔོན་དུ་འགྲོ་བའི་དགེ་ཉམ་པར་དག་པའི་རིམ་པས་སོ། །མངོན་པར་འདོད་པའི་དོན་གྲུབ་པར་མཛད་པས་ཞེས་པ་ནི་ལམ

ཉམ་པར་དག་པའི་རིམ་པས་གྲོལ་བར་བྱ་བའི་འོད་གསལ་བ་བརྗོད་པར་བྱེད་པའོ། །དེ་ནི་རྡོ་རྗེ་བརླབས་པ་དང་སེམས་ཉམ་པར་དག་པའི་རིམ་པ་གཉིས་བསྟན་ཏོ། །ངག་དང་ལྡན་པ་གང་ཡིན་པ་དེ་ནི་ཞེས་པ་ལ་འདོད་ཆགས་དང་། འདོད་ཆགས་དང་བྲལ་བ་དང་། འདོད་ཆགས་བར་མའི

མཚན་ཉིད་ཀྱི་རྣམ་པར་རྟོག་པ་གང་དུ་མེད་པ་དེ་ཞི་བདག་དང་བྲལ་བ་སྟེ། ཕྱག་རྒྱ་དང་ཏིང་ངེ་འཛིན་གྱི་རིམ་པས་ཐོབ་པར་བྱ་བ་མཉམ་ནུས་པ་བཞི་པའོ། །བདག་མེད་པ་རང་ཉིད་ནི་ཞི་ལ་པ་ལ་མངོན་པར་བྱང་ཆུབ་ཀྱི་རིམ་པས་རྟོགས་ནོ། །སྒྱུ་མ་ལྟ་བུ་རིམ་པ་དང་ལྡན་པས་ཞེས་པ་ནི་སྒྱུ་མ་ལྟ་བུ་ནི་སྒྱུ་ལུས་ལ་དམིགས་ནས་སོ། །ཆོས་ཀྱི་སྐུ་འོ་ཞེས་པ་ནི་སྔགས་དང་ཕྱག་རྒྱའི་རིམ་པས་ཐོབ་པར་བྱ་བ་འོད་གསལ་བའོ། །དེ་ལས་འབྱུང་བ་ཞེས་པ་ནི་ཅིག་ཅར་རང་ལྔ་སྣང་བ་ཉེ་བར་ཐོབ་པ་ལ་སོགས་པའི་རིམ་པ་ཡེ་ཤེས་ཀྱི་སྐུ་བསྐྱེད་པའོ། །དེས་ན་བདག་ལ་བྱིན་གྱིས་བརླབ་པའི་རིམ་པའི་བདག་ཉིད་བཅོམ་ལྡན་འདས་བསྟན་ཏོ། །ཆེན་པོ་ནི་ཀུན་རྫོབ་ཀྱི་བདེན་པའོ། །རྡོ་རྗེ་ནི་དོན་དམ་པའི་བདེན་པའོ། །ཆེན་པོ་དང་ལྡན་པའི་རྡོ་རྗེ་གང་ལ་ཡོད་པ་དེ་ནི་རྡོ་རྗེ་འཆང་ཆེན་པོ་ནི་བདེན་པ་གཉིས་དབྱེར་མེད་པའི་མཚན་ཉིད་ཟུང་དུ་འཇུག་པའི་རིམ་པའི་བདག་ཉིད་བཅོམ་ལྡན་འདས་བསྟན་ཏོ། །དེ་ལྟར་རིམ་པ་ལྔ་པའི་བདག་ཉིད་ཀྱི་བཅོམ་ལྡན་འདས་རྡོ་རྗེ་འཆང་ཆེན་པོས་འོག་ནས་འབྱུང་བའི་ཚིག་འདིས་འཆད་པར་འགྱུར་བའི་ཚིག་བཀའ་སྩལ་པ་ནི་གསུངས་སོ། །སྡུད་པ་པོའི་ཚིག་གོ་ཞེས་པ་ནི་ལག་ན་རྡོ་རྗེའོ། །རྡོ་རྗེ་འཆང་ཆེན་པོའི་དགོངས་པ་སྟེ་ཞེས་པ་ནི་རྣལ་འབྱོར་གྱི་ཏིང་ངེ་འཛིན་གྱིས་སོ་ཞེས་ཚིག་ལྷག་མའོ། །དེ་ཡོངས་སུ་གྱུར་པས་རྡོ་རྗེ་ཐོགས་མེད་དེ་ཞེས་པ་ནི་ལྷག་མ་རྣལ་འབྱོར་གསུམ་གྱིས་སོ། །དཀྱིལ་འཁོར་ཐམས་ཅད་བསྒོམ་པར་བྱ། །ཞེས་པ་ནི་དཀྱིལ་འཁོར་རྒྱལ་བ་མཆོག་གི་ཏིང་ངེ་འཛིན་གྱིས་མི་བསྐྱོད་པ་ལ་སོགས་པ་སྦྱོར་བར་བྱའོ། །སེམས་ཅན་ཐམས་ཅད་དེ་ཉིད་དུ་གནས་པ་ཞེས་པ་ནི། རྡོ་རྗེའི་ཚིག་གི་དོན་སྟོན་པ་བཤད་པའི་ཆོས་ཐམས་ཅད་བདག་མེད་པའི་མཚན་ཉིད་དུ་སོ་སོར་སྟོན་པའི་ཚིག་གི་ཚོགས་ཀྱི་བརྗོད་པར་བྱ་བ་ལ་གནས་པ། སེམས་ཅན་ཐམས་ཅད་ལྷུག་པའི་ཡོངས་སུ་གྱུར་པའི་དཀྱིལ་འཁོར་པ་རྣམས་ཆོས་ཐམས་ཅད་བདག་མེད་པར་སྒྱུ་མ་ལ་བསྟན་པར་གནས་པ་ཞེས་པ་ནི་ལྷག་མ་པར་བྱའོ། །ཆོས་ཐམས་ཅད་སྒྱུ་མ་ལྟ་བུ་ཡིན་པས་ཞེས་པ་ནི་གཏན་ཚིགས་ཡིན་ནོ། །ཆོས་ཐམས་ཅད་བརྗོད་པ་ཞེས་པ་ནི་དམ་བཅའ་བའོ། །ཇི་ལྟར་མཚོན་པ་ཙམ་ཡིན་ཏེ་ཆོས་ཐམས་ཅད་སྟོང་པ་ཡིན་ཏེ། རང་བཞིན་མེད་པའི

17 ༄༅། །ཕྱིར་རོ། །ཆོས་ཐམས་ཅད་མཚན་མ་མེད་པ་ཡིན་ཏེ་དབང་ཕྱུག་ལ་སོགས་པའི་རྒྱུ་མེད་པའི་ཕྱིར་རོ། །ཆོས་ཐམས་ཅད་སྨོན་པ་མེད་པ་སྟེ་རྟོག་པ་ལས་འདས་པའི་ཕྱིར་རོ། །དེ་བཞིན་དུ་ཆོས་སྒྲོགས་པ་བཞི་ནི་འདུས་བྱས་པ་ཐམས་ཅད་མི་རྟག་པ་སྟེ་བྱས་པའི་ཕྱིར་རོ། །འདུས་བྱས་ཐམས་ཅད་སྡུག་ཅིག
མ་ཡིན་ཏེ་ཧྲུལ་བའི་ཕྱིར་དང་། ཡོད་པའི་ཕྱིར་དང་། །རྐྱེན་གྱི་དབྱེ་བས་ཕྱེ་བར་འགྱུར་བའི་ཕྱིར་རོ། །ཆོས་ཐམས་ཅད་བདག་མེད་པ་སྟེ། དམིགས་པ་རི་མཚན་ཉིད་དང་ལྡན་པའི་བདག་མི་སྨིགས་པའི་ཕྱིར་རོ། །མྱ་ངན་ལས་འདས་པ་ཞི་བ་སྟེ། འདྲེས་ཅུམ་ཐུབ་པ་དང་རང་རིག་པའི་ཕྱིར་རོ། །དེ་ལས་གཞན་པ་བརྟེན་པ་
ཚིག་གིས་ནི་དོ་ཧ་ཡི་ཚིག་གཅིག་ཏུ་བྱའོ། །ཡིད་ཀྱི་བྲབ་པའི་ལོག་ཏུ་དག་གིས་བྲབ་བ་ཤད་པར་བྱ་སྟེ། རྒྱལ་བའི་དཀྱིལ་འཁོར་པ་རྣམས་སོ། །སེམས་ཅན་ཐམས་ཅད་དེ་ཞེས་པ་ནི་རང་བཞིན་གྱིས་དག་པའི་ཕྱོགས་ལ་དམིགས་ནས་སོ། །དེ་བཞིན་གཤེགས་པའི་སྙིང་པོ་ཡིན་པའི་ཕྱིར་ཞེས་པ་ནི་དེ་བཞིན་
གཤེགས་པ་ཐམས་ཅད་ཀྱི་བདག་ཉིད་ཡིན་པའི་ཕྱིར་རོ། །རྒྱལ་བ་ཡང་ཡིན་ལ་ཞེས་པ་ནི་ལས་འཛིན་པའོ། །དེ་དག་གི་ཁམས་གསུམ་པ་ལ་གནས་པའི་སེམས་ཅན་ཐམས་ཅད་དཀྱིལ་འཁོར་བ་ལ་བསྟུས་པའོ། །དེ་ཉིད་བསྟན་པའི་ཕྱིར་སེམས་ཅན་ཐམས་ཅད་ཅེས་བྱ་བ་ལ་སོགས་པ་སྨོས་
ཏེ། །ཆོས་ཐམས་ཅད་ནི་ཕུང་པོ་ལ་སོགས་པའོ། །སྣ་བ་བོ་ནི་བརྗོད་པ་སྟེ་སྟོང་པའོ། །སྒྱུ་མ་ལྟ་བུའི་ངོ་བོ་ཉིད། ཅེས་པ་ནི་བྲག་ཅའི་སྒྲ་ཁྲིག་འཕྲེང་བ་ལ་སོགས་པ་བཞིན་དུ་སོ་སོར་སྣང་བ་ཡང་བདེན་པར་མ་ཡིན་པ་སྟེ། རྟེན་ཅིང་འབྲེལ་བ་ལས་འབྱུང་བའི་ཕྱིར་རོ། །དེ་ནས་འབྱུང་བ་མ་བྱུང་བ། །དེ་
ཉིད་རིག་པ་མཆོག་གིས་གསུངས། །རྟོག་པ་མེད་ཅིང་དམིགས་པ་མེད། །དགོད་པ་མེད་ཅིང་གཟུགས་མེད་པ། །མ་རིགས་བཙན་ལས་རྣམ་སྤང་བའི། །ཐོག་མ་ཐ་མ་བར་མ་མེད། །ཆུ་ཤིང་ལྟ་བུར་སྙིང་པོ་མེད། །དྲི་ཟའི་གྲོང་ཁྱེར་དང་མཚུངས་པ། །སྨོས་པ་བསྐྱེད་ཅིང་མ་རྟོགས་པའི། །འཇིག་
བསྒྱུ་མ་བཞིན་དུ་སྣང་། །ཞེས་འབྱུང་ངོ་། །བྱང་ཆུབ་སེམས་ཀྱི་རྣམ་འགྲེལ་ལས་ཀྱང་། །གཟུགས་ནི་དབུ་བ་རྡོས་དང་མཚུངས་ལ། །ཚོར་བ་ཆུ་བུར་འདྲ་བ་ཡིན། །འདུ་ཤེས་སྨིག་རྒྱུ་དང་འདྲ་བ། །ཆུ་ཤིང་དང་མཚུངས་འདུ་བྱེད་རྣམས། །རྣམ་པར་ཤེས་པ་སྒྱུ་མ་བཞིན། །དེ་ལྟར་ཕུང་པོ་རྣམས་

Karma Leksheyling Shedra Collection. Digitization by eGangotri. Funding by MIDF

འཕྲུལ་པོ་ཆེ། །ཞེས་འབྱུང་ངོ་། །དེ་བཞིན་དུ། རང་ལ་ལམ་ཡིན་གཞན་ལ་ལམ་མིན། །གཉིས་ཀ་ལ་ལམ་ཅི་ཞིག་རྒྱུ་མེད་ཞིག །རྗོ་བོ་ཡོ་ག་དང་དགོད་དུ་ཡང་། །སྤྱི་བཙན་ལམ་ཡང་འབྲས་དང་པ་མིན། །ཞེས་འབྱུང་ངོ་། །ཚིག་བརྗོད་པ་ཞི་རང་བཞིན་མེད་པ་སྟོན་པར་བྱེད་པའི་ཚིག་བརྗོད་པ། བསྒོམ་པ་ཞི་ཀྱང་ལམ་

པར་བྱུང་། །དེ་ཡང་ཞེས་དབྱུ་བ་ལ་སོགས་པ་ལས་ལྷ་ཡི་དཔང་པོས་ཡོད་མ་ཐུབ་ཤེས་པ་ལ་ལས་ཕྱུང་ཆེན་མ་ཉིད་དུ་བསྟན་ཏེ། ལྷ་འི་བུ་ཞེས་པ་ནི་ཀྱེ་བརྒྱ་བྱིན་ཆོས་ཐམས་ཅད་ནི་ཞུང་པོ་ལ་སོགས་པའོ། །བརྟེན་པ་ནི་དོ་པོ་མེད་པའོ། །ལྷ་མི་ནི་མེད་དེ། ཡང་འབྲུ་ལ་ཕྱི་དང་དཀིས་ལྷུང་བསྒྲེ། བརྟག་པ་

ངེ་ཡི་བྱེ་ངོ་བ་ཞི་ཅན་ཅིག་བྱེད་བཞིན་ནོ། །དཔང་དང་བཞིན་དུ་ཕྱིན་པར་བྱེད་པ་ཞེས་པ་ཞི་ལས་ཀྱི་ལམ་ལྷ་བུ་ཉི་རིག་ཀྱི་ཚོགས་སྟོན་པ་སྟེ། རང་ལ་ཐོགས་ལ་མ་སྟོན་སྟོན་པར་ཡིན། །ཞེས་འབྱུང་ངོ་། །དེ་ལ་ན། ཞེ་བ་རྟེན་དུ་སྤྱད་བཏོ། །ཞེས་པ་ཉིད་དོན་ལ་སོ་ཐམས་ཅད་བདག་མེད་པར་སྟོན་ཏོ། །གོ་ལ་ཅེས་

ཤེར ཀྱིས་བཅོམ་ལྡན་འདས་ལ་བརྟེན་ནས་པའི་སྟོན་དུ་ཕྱུང་བ་འཇིག་འབྱུང་སྟེ། དེས་པའི་ཚིག་བསྟན་པ་ཡི་ཀྱི་སོ། །ཕྱི་བཅོམ་ལྡན་འདས་ཀྱི་ཞེ་ཡི་དགའ་ལ་ཡིན་ནོ་ཞེས་སྟོན་ང་ལ་དེ་ལ་བཅོམ་ལྡན་འདས་ལ་ཡི་ཀ་ཉིད་དུ་བྱ་བར་མི་འགྱུར་ཏེ། ག་ར་གི་ཤྲཱི་ཕྱིན་པ་ཐམས་ཅད་ངོ་ཚོམས་མཛད་པ། །ཤྲཱི་པ་རི་ཀྱུ

མཚོན་པས་གྲོལ་ཕྱིར་པ། །དེས་ན་ང་ཚོ་ཡིད་ཀྱིས་སྐྱ། །ཞེས་སོང་ལས་བསྒྲུབ་པ་ཡིན་ནོ། །ཞེས་བྱུང་བ་སོགས་པ་རང་བཞིན་ཡོ། །དེ་དེ་ཞི་ཞེས་པ་ལ་སོགས་པ་རས་ཆད་ཡོན་བསྟན་ཏེ། དེ་བཞིན་གཤེགས་པ་ཐམས་ཅད་ཀྱི་ཞེས་པ་དེ་བཞིན་པ་ཤེས་པ་པ་ཐམས་ཅད་ཀྱི་ངོ་བོ་རྟེན་འཆད་ཆེན་པོས་གསུངས་སོ། །གསུང་བཞིན་མ

མཁའ་དང་འདྲ་བ། ཞེས་པ་ནི་གསུང་ཡང་ཡིན་ལ་ནམ་མཁའ་དང་འདྲ་བ་ཡང་ཡིན་པ་སྐྱེ་བ་ལས་འདས་པའོ། །དངོས་པོ་མེད་པ་ཞེས་པ་ནི་སྐུ་ལ་ལྟ་བུ་ཆོས་སྐུ་པའི་མཚན་ཉིད་འདི་དང་བས་སོ། །གཉིས་སུ་མེད་པའི་ཡེ་ཤེས་ལས། །ཞེས་པ་ནི་སྟོང་པ་ཉིད་ཀྱི་ངོ་བོ་ཉིད་དོ། །ཕྱག་པར་མཛོད་པ

ཞེས་པ་ནི་དད་པའོ། །དེས་ན་རྒྱུད་དེ་རིམ་པ་རྣམ་འབྱོར་པ་རྣམས་ཀྱི་སྤྱོད་པ་ནང་པ་དེ་དང་དེ་ཉིད་ལ་བྱའོ། །སྒྲུབ་པ་ཞེན་པ་ཞེས་པ་ནི་སྒྲུབ་པར་བྱེད་པ་པོ་ལས་དང་པོ་པ་རྣམས་ཀྱིས། །རང་གི་མཚན་ཉིད་ལས་པ་ནི་དོན་ཡོད་གྲུབ་པ་རིགས་ཀྱི་སྒོམ་པས་སོ། །རྡུལ་པ་ནི་སྐྱེས་ལྟ་བུ

19

ཁ ༄༅། །བསྟན་པས་བདུད་ལས་རྒྱལ་བའོ། །ཇི་ལྟ་བའི་མཆོག་གོ་ཞེས་པ་ནི་དེ་ཁོ་ན་ཉིད་དང་ལྡན་པའི་སྒོམ་པ་པོ། །ཇི་ལྟ་བ་བཞིན་དུ་ཞེས་པ་ནི་སེམས་ཀྱི་རྩེ་གཅིག་པས་སོ། །ཡང་ནས་ཡང་དུ་བསྒྲུབ་པར་བྱ་བསྒོམ་ཞེས་པ་ནི་ལས་དང་པོ་པས་རྒྱུན་མཆོད་པས་བསྒྲུབ་པར་བྱའོ། །གཞན་

རྣམས་བདེ་བར་བྱ་ཕྱིར་ཞེས་པ་ནི་རྡོ་རྗེ་འཆང་གི་གོ་འཕང་ཐོབ་པའི་མཚན་ཉིད་ཀྱིས་བདེ་བའི་རྒྱུའོ། །བརྫུན་སྨྲ་བ་ནི་སྒྱུ་མའི་རང་བཞིན་གྱི་ཆོས་ཐམས་ཅད་སྨྲ་བསྐྱེ་བརྗོད་པར་བྱའོ། །དེ་བཞིན་སྤྱོད་པ་བདེ་བའི་རྒྱུ། །ཞེས་པ་ནི་བདེ་བར་ཕྱིར་སྤྱོད་པ་གང་ཡིན་པ་དེའི་དོན་དུ་བརྫུན་སྨྲ་བའོ། །དེར

ན་སྒྲུབ་པ་མེད་པ་དང་གཞི་རྩ་སྤྲོས་པ་མེད་པའི་སྤྱོད་པ་དང་ལྡན་པའི་རྣལ་འབྱོར་པ། སྒྱུ་བའི་བརྟུལ་ཞུགས་དང་ལྡན་པས་དེ་ནི་སྒྲ་སྒྲགས་པ་ཡིན་པ་དང་ཚིགས་ཀྱི་བདག་པོ་དང་ལྡན་པ་ཡིན་པ་དང་སྤྱོད་པ་ཡིན་ནོ་ཞེས་བརྗོད་པའི་ཚིག་སྒྲ་སྔགས་ནས་རྡོ་རྗེ་འཆང་གི་གོ་འཕང་ཐོབ་པའི་ཕྱིར་རོ།

༢༣ སྒྲོན་པའི་བརྟུལ་ཞུགས་ལ་བརྟེན་ནོ། །ཞུན་སྤྱུ་མ་ཚོགས་པ་འགྲུབ་པར་འགྱུར། །ཞེས་འབྱུང་ངོ་། །དེ་བཞིན་དུ། དཀོན་མཆོག་གསུམ་ལ་ཕན་པའི་ཕྱིར། །ཞེས་པ་ནི་དཀོན་མཆོག་གསུམ་ནི་སངས་རྒྱས་དང་ཆོས་དང་དགེ་འདུན་ལ་ཕན་གདགས་པར་བྱ་བའི་ཕྱིར་བརྫུན་སྨྲ་བར་བྱའོ། །དཔེར་ན

མཚམས་མེད་པ་བྱེད་པ་དཀོན་མཆོག་གསུམ་ལ་གནོད་པ་འདུག་པ་བརྫུན་དུ་སྨྲ་བའི་ཚིག་གིས་སླུ་བར་བྱའོ། །དེས་དེ་ལ་ཕན་འདོགས་པའི་ཕྱིར་རོ། །དེ་ནས་ཞེས་བྱ་བ་ལ་སོགས་པ་ནི་རིན་ཆེན་འབྱུང་ལྡན་གྱི་ཏིང་ངེ་འཛིན་གྱིས་ཆོ་ག་རྒྱུ་བ་མོའི་སྒྲོ་ཀུན་འགྲོ་བའི་དོན་བྱ་བའི་དམ་ཚིག

བཤད་པར་བྱའོ། །བཅོམ་ལྡན་འདས་དེ་ཉིད་ནི་དཔལ་རྡོ་རྗེ་སེམས་དཔའོ། །སྐུ་ལ་སོགས་པའི་རྡོ་རྗེ་བསྒྲུབ་པ་ཡིན་པའི་ཕྱིར་ཞེས་པ་ནི་གཅིག་ཏུ་སྒྱུར་བའི་ངང་གསལ་བའི་བདག་ཉིད་བཅོམ་ལྡན་འདས་རྡོ་རྗེ་འཆང་ཆེན་པོ་ལ་སྐུ་རྡོ་རྗེ་ལ་སོགས་པ་ཕྱིས་གཞི་དེ་ཡས་འབྱུང་བས་སོ། །ཡང་

པར་བྱས་པ་ཞེས་པ་ནི་སྐུ་རྡོ་རྗེ་ལ་སོགས་པ་བཞི་དང་རྡོ་རྗེ་འཆང་འདི་ཡིན་ནོ་ཞེས་བྱའོ། །དེ་མེད་པས་ན་མི་སྤྱོད་པ་རི་ཉིད་དོ། །བསྐྱེད་པ་ཡི་ནི་རིམ་པ་དང་། །དེ་བཞིན་རྫོགས་པའི་རིམ་པ་སྟེ། །རྟོག་པ་རྣམ་པར་སྤྲུལ་བ་ནི། །བྱུང་དང་འབྱུང་བའི་མཚན་ཉིད་དོ། །སྔགས་ཀྱི་ཡོངས་སུ་དག་པ་དང་། །འདི

Karma Leksheyling Shedra Collection. Digitization by eGangotri. Funding by MIDF

ཀྱི་ཡོངས་སུ་མ་དག་པའོ། །དེ་ལྟར་རྟོག་པ་དབྱེར་མེད་པ། །གདན་དེ་ནི་ཀླུང་འཛིན་ཡིན། །ཞེས་འབྱུང་ངོ་། །དེ་ཉིད་བསྟན་པར་བྱ་བའི་ཕྱིར། །ཐ་མི་དྷ་ར་པའི་ངོ་བོ་ཞེས་པ་ནི་ཀླུང་དང་འཛིན་པའོ། །དུས་གསུམ་དུ་བཞུགས་པའི་སངས་རྒྱས་ཞེས་པ་ནི་འདས་པ་ལ་སོགས་པའི་དུས་ལ་བཞུགས་པའི་དེ་བཞིན་
གཤེགས་པ་རྣམས་སོ། །འབྱུང་བའི་གནས་ཡིན་ཞེས་པ་ནི་ཆོས་དག་ཡུལ་ལ་འབབ་པའི་བདག་ཉིད་ཅན་རྡོ་རྗེ་འཆང་ཆེན་པོ་ལས་གྲུབ་པ་འཛིན་པ་དང་འགྲུབ་པ་དང་འགྲུབ་པར་འགྱུར་རོ་ཞེས་འབྱུང་ངོ་། །དེ་ལ་གྲུབ་ཐུབ་ཆེ་བ་བདག་ཉིད། །ཡོད་དང་མེད་པའི་ཕྱོགས་ལྷུང་བ། །གཞན་ཏེ་ཕྱི་མ་དང་མཚུངས་
པའི། །དེ་ཉིད་ཀྱིས་ཞེ་སར་བས་རྒྱས་འགྱུར་བ། །ཞེས་འབྱུང་ངོ་། །དེ་ནས་རྡོ་རྗེ་མི་ཕྱེད་པ་གསུམ་ཡང་ཞེས་པའི་ལས་འཛིན་པའོ། །རྡོ་རྗེ་འཆང་ཉིད་དོ་ཞེས་པ་ནི་འཛིན་དྲག་གི་ལས་འདས་པའི་ཕྱིར་རོ། །མི་ཕྱེད་པས་ནི་རྣམ་པར་རྟོག་པའི་ཚོགས་དང་། བཅུད་བཞི་པོ་ས་མི་ཕྱེད་པའི་ཕྱིར་རོ། །དེས
མཆོག་ཏུ་རྟོན་པ་རབ་མཛད་པས་ན་ཞེས་པ་ནི་སེམས་ཅན་ཐམས་ཅད་ལ་དམིགས་པ་པར་མཛད་པའོ། །དོན་བཤད་ཀྱིས་ཞེས་པ་ནི་ཡོངས་སུ་བཤད་པའོ།། རྡོ་རྗེ་འཆང་ཆེན་པོའི་ཕྱག་རྒྱ་ཆེན་པོ་སྟེ་ཞེས་པ་ནི་ཆོས་འབྱུང་གི་ནང་ན་དམ་ཚིག་གི་དཀྱིལ་འཁོར་དེ་ལས་སྐྱེས་པའི་ཕྱིར་རོ། །དེ་ཡོངས་སུ་འགྱུར་བ་ལས
ཞེས་པ་ནི་སྣ་ལ་འགྱུར་གྱི་ཉིད་དེ་འཛིན་ནམ་ཀྱི་རིག་ཏུའོ། །དཀོན་མཆོག་དཔལ་ལ་དབྱེར་མེད་པར་བསྒོམས། །ཞེས་པ་ནི་རྣལ་འབྱོར་མ་གསུམ་ཕྱེས་རྫོགས་པའོ། །གཉུགས་རྣམས་ཀུན་གྱི་ཞེས་བྱ་བ་ལ་སོགས་པས་དཀྱིལ་འཁོར་རྒྱལ་བ་མཆོག་གི་ཉིད་དེ་འཛིན་གྱིས་དཀྱིལ་འཁོར་བ་རྣམས་སྒྲུབ་བར་བསྟན་ཏོ།
གཞལ་ཡས་ཁང་པའི་ནང་ཞེས་པ་ནི་གཞལ་ཡས་ཁང་པའི་ནང་དུ་གནས་པ་པདྨ་ལ་སོགས་པའི་གདན་རྣམས་སོ། །སྒྲུབ་བྱའི་ཞེས་པ་ནི་གནས་ཇི་ལྟ་བ་བཞིན་དུ་དགོད་པར་བྱའོ། །བཅོ་བརྒྱད་པ་ཞེས་པ་ནི་དེ་རྣམས། །འདི་ནི་དཀྱིལ་འཁོར་གྱི་ཡིན་ཏེ། །དམ་ཚིག་ཁང་པས་ལྟག་པར་བྱེད། །དམ་ཚིག
བསྒྲུང་བས་འགྲུབ་པ་ནི། །རྡོ་རྗེ་བདུད་རྩི་རྒྱུ་ནི་རིལ་ཟླུམ། །དེ་བཞིན་དུ་དཀར་བཅས་དང་མ་ལས་དང་། བསྣན་ནས་དམྱལ་བར་ལྷུང་བར་འགྱུར་རོ་ཞེས་པ་ལ་སོགས་པ་རྫུ་བགོ་ཡིན་ཡང་རྫུ་བ་མའི་ཚིག་མ་ཡིན་ཏེ། །མཐར་འདོགས་པའི་བཟམ་པ་དང་ལྡན་པའི་ཕྱིར་མ་རབ་བའི་ཁང་པ་ལས་སྐྱོང་པའི

༄༅། །སྣོད་ལྡན་རབ་བསྒྲུབ་པ་དེ་ཞལ་ཕྱིས་པ་ལ་བསྟན་པ་བཞིན་ནོ། །དེ་ལ་སོགས་བཅོ་གཅིག་ལ་ལ་སོགས་པ་ནི་ཚིག་གསལ་བས་རོལ་པའི་རོལ་པ་རྒྱ་ཆེ་བའི་ཚིག་དང་འབྲེལ་པའི་ཚིག་དང་དེ་བཞིན་དུ་ཡོན་ཏན་མཚན་པ་དཔེ་བྱེད་རང་བཞིན་དང་བྲལ་བའི་ཚིག་གིས་འགྲེལ་བ་དང་ལ་བལ་སྤྱོད་པར་བྱེད་དོ། །དེ་ཉིད་བསྟན་པའི་ཕྱིར། དེ་ནི་ཐབས་ཀྱིས་ཞེས་བྱ་བ་ལ་སོགས་པ་བསྟན་ཏོ། །གཉིས་སུ་མེད་པའི་ཡེ་ཤེས་ཐོབ་པར་འགྱུར་རོ་ཞེས་པ་ནི་རྒྱུ་ལམ་འབྲས་བུའི་ཚིག་གཅིག་ལ་འགྱུར་རོ། དང་ཚིག་དང་སྦྱོམ་པ་ལ་སོགས་པ་བསྟན་པས་ཡང་དག་པའི་ལམ་ལ་འཇུག་གོ། །རིམ་ཀྱིས་རིམ་པ་གཉིས་ཀྱི་བསྒོམ་པས་སྟོན་པར་བྱེད་པ་དང་། སློབ་མ་དག་ཀུན་ཏུ་ཕྱག་རྒྱ་ཆེན་པོའི་དངོས་གྲུབ་འཐོབ་པར་འགྱུར་རོ་ཞེས་བྱ་བ་སྟེ། དེ་བཞིན་གཤེགས་པ་ཐམས་ཅད་ཀྱི་རྡོ་རྗེ་གཏོད་པ་ཞེས་བྱ་བ་ནི་དེ་བཞིན་གཤེགས་པ་ཐམས་ཅད་ཉེ་བར་སྤྱོད་པའི་མཚན་ཉིད་དཔལ་རྡོ་རྗེ་འཆང་ཞེས་བྱ་བའི་དོན་ནོ། །དང་པོའི་དོན་ནི་ཞེས་པ་ནི་བསྐྱེད་པའི་རིམ་པ་དམ་ཚིག་ལྷ་སྔོན་དུ་འགྲོ་བའོ། །ཡུད་ཀྱིས་འཇུག་པ་ཞེས་པ་ནི་དགོས་ཡུལ་པ་ལྟུང་བསྒྱུར་རྒྱུད་ཀྱི་ཚད་མས་ངེས་པའི་དོན་བསྟན་པར་བྱའོ། དགོངས་པའི་ཚིག་གཅིག་ཡུད་ཞེས་པ་ནི་སྔགས་པར་འཇུག་པས་དོན་ཐུབ་པའི་ཚིག་གོ། །དམ་ཚིག་གི་ལྷ་ལ་འཇུག་པ་ལ་སོགས་པར་དེ་ཉིད་དོན་ནི་ཞེས་པ་དེ་ཉིད་སྟོན་པའི་དོན་ནི་གསུང་ནས་པ་ནི་ཤེས་པར་བྱེད་པའི་ཚིག་ལ་འཇུག་པ་ཞེས་བྱའོ། །གཙོ་བོ་ལྷ་ཡི་དང་བཅས་བྱེད་པས་སོ། །ཀུན་མཁྱེན་ཉི་མ་ཞེས་གསུམ་རྟོགས་པས་སོ། །འཇམ་པ་ལ་སོགས་པའི་ཚུལ་གསུམ་གྱི་རིམ་པ་ཀྱི་སྦྱོང་པ་མཁྱེན་པས་ན་ཀུན་རིག་གོ། །ཉིན་མོ་པ་དང་། རང་ལས་ལས་རྒྱལ་དང་བྱང་ཆུབ་སེམས་དཔའ་རྣམས་ཀྱིས་བསྟན་པ་ཐུབ་རྣམས་མཆོག་ཏུ་བོ། །ལག་ན་རྡོ་རྗེའི་བྱང་ཆུབ་སེམས་དཔའ་དཔལ་ལ་རྡོ་རྗེ་འཆང་བ་འདི་སྐད་ཅེས་གསོལ་ཏེ་ཞེས་སོ། །དེ་བཞིན་དུ་དངོས་གཅིག་བཞིན་པའི་སྙིང་པོ་ཉིད་ཀྱི་རང་བཞིན་ནོ། །དུས་གསུམ་བྱུང་བའི་སངས་རྒྱས་ཞེས་པ་ནི་དུས་གསུམ་པ་བཞུགས་པའི་བཅོམ་ལྡན་འདས་རྣམས་སོ། །ཚོས་སྐུ་གཅིག་པུ་ལས་འབྱུང་བ་པ། །ཞེས་པ་ནི་དེ་རྣམས་ཆོས་ཀྱི་སྐུའི་རང་བཞིན་ཡང་ཡིན་ལ། དེ་ལས་སྤྲུལ་པ་ནི་ལོངས་སྐྱོད་རྫོགས་པ་དང་སྤྲུལ་པའི་སྐུའི་རང་བཞིན་ནོ། །དེ་ཉིད་ལྷ་རྡོ་རྗེ་ཞེས་ཁྲོ་མ་རབ་བརྟག

ཚེ་ལས་པ་ནི་མྱི་དོན་ལ་གྲི་མཚོ་ཅན་ཆ་ཏི་དོ་བོས་ཧེ་རུ་ཀ་ཁྲོམ་པར་བསྒྲགས་པར་འགྱུར་ཏེ། བསྒྲུབ་པ་མི་ཉམས་པ་ཡས་སོ། །གང་གི་ཕྱིར་ན་མཐའ་བའི་མི་ཏེ་གཞི་རིམ་ནི་ཤོག་བླ་ཁྲོམ་པར་བསྒྲགས་པར་མི་འགྱུར་ཏེ་གཞི་ཞིག་ཡང་མེད་པའི་ཕྱིར་རོ། །དེ་ནི་ཞེས་པ་ལ་སོགས་པས་དེ་ལ་ཁྲོམ་པར་བཏགས་པས་ཕྱུགས་ཀྱི་དོན་ལ
ཕྱུབ་ནི་མི་བསྐྱོད་པའི་བོ་ཞང་དེ་ཧེ་རུ་ཀ་ཞོན་པར་འགྱུར་རོ། །དེ་ནི་དེ་སྒྲུབ་པས་བ་ཤད་པར་བྱའོ། འདུལ་བ་ནི་ནོད་སྦྱངས་པ་བཞུགས་པའོ། །སྐྱེས་པ་ནི་བཅོམ་ལྡན་འདས་གང་མས་དགའ་མཛད་པའོ། །དཔའ་བོ་ནི་ཤུ་ཀྲ་ཕྱུབ་པ་ལ་སོགས་པ་སྟེ་ས་ཕྱོགས་པར་མཛད་པ་ནི་ཤྲི་བ་ལ་པ་ཞུ་འདོད་པས་པར
མཛད་པའོ། །མཆོག་གསུམ་ཞེས་པ་ནི་བསྒྲུབ་པ་ཀུ་ར་ཕྱུབ་མ་ཐོང་ལ་པའི་ས་ལ་རྒྱུན་ཉི་ཕྲམ་པ་ལ་ཡས་གཞག་པའོ། །ཚིག་བསྡུས་པའི་སྐུ་ལུས། རྣལ་འབྱོར་བ་ཕྱུང་ཆུ་བ་ཚོ་ལ་པའོ། །ཞེས་པ་ནི་རྡོ་རྗེ་འཆང་ཆེན་པོའི་གོ་འཕང་ཐོབ་པར་མཛད་པ་གང་ཡིན་པ་དེ་རྣམས་མི་བསྐྱོད་པ་རི་རབ་བཞིན་ཀྱི་སྤྲུལ་པ་ཀྱི
རྡོ་རྗེ་ནི་དེ་ལ་དོན་གྱིས་ཧེ་རུ་ཀར་གོང་པར་འགྱུར་རོ། མཚམས་མེད་པའི་སྡིག་པར་ཐལ་བར་འགྱུར་བས་སོ། །དེ་ནི་སྤྱི་ཚིགས་དོན་ནི་དང་བའི་དོན་ཡིན་ཐམས་ཡང་ནུས་ལྡན་ཚིག་ཅེས་པ་ནི་ངེས་པའི་དོན་ཡིན་ནམ་ཞེས་དེ་རྣམས་ཀྱིས་ཞུས་པ་ལ། མ་བོང་ལ་པའི་སེམས་ཅན་རྣམས་ཀྱིས་ཧེ་རུ་ཀ
རྟོགས་པ་ནི་ཤེས་པར་འགྱུར་རོ། །དེ་བས་ན་གང་ཞིག་ཅེ་ན་སྤྱན་ལ་སོགས་པ་ལ་མ་བོང་ལ་པའི་སེམས་ཅན་རྣམས་རྟེན་སུ་གཞུང་ངན་པར་བྱ་བའི་ཕྱིར་དམ་ཚིག་གི་ཚིག་ནི་བོ་ན་ཉིད་དགོངས་ལ་ཞིག །གང་ཡོངས་སུ་ཤེས་པས་བྱང་ཆུབ་སེམས་དཔའི་རྣལ་འབྱོར་བས་རྣམ་པར་མི་རྟོག་པའི་གོ་འཕང
ཐོབ་པར་འགྱུར་རོ་ཞེས་བསྟན་ཏོ། །དེ་ནས་ཞེས་པ་ལ་སོགས་པ་ལ་ལ་ན་རྡོ་རྗེ་ནི་ཚིག་གསུམ་པའི་དོན་དུ་འདྲི་བ་མཆོག་ཡིན་པས་ལེགས་པ་གསུམ་དེ་ལ་ཕྱག་འཚལ་བདག་ལ་གསོལ་བ་འདེབས་པ་གང་ཡིན་པ་དེ་རྡོ་རྗེ་ལྟ་བ་ཉིད་དུ་སྣང་བ་དང་ཤེས་པར་བསྒྲུབ་ཞེས་བཅོམ་ལྡན་འདས་ཀྱིས་བཀའ
སྩལ་ཏོ། །མི་བསྐྱོད་དེ་ལ་གང་ལ་ཞུ་བ་དེ་ནི་ཤུལ་པ་སྟེ། དེ་ནི་ཡེ་ཤེས་ཀྱི་སྐུ་ནི་མཚན་ནི་ཉིད་ཅེས་བྱ་བ་ནི་ཐ་ཚིག་གོ། །དེ་ནི་སྒྲུབ་པ་ཕྱུག་ཉིད་དུ་མཐོང་བས་མི་ཕྱེད་པས་རྡོ་རྗེ་བར་འགྱུར་ཞེས་བསྟན་ཏོ། །མ་རིག་པ་ནི་སྣང་བ་ཉེ་བར་ཐོབ་པའི་ཡེ་ཤེས་སོ། །དེ་ནི་དངོས་གྲུབ་པ་བཞིན་འགྲུབ་སྟེ

Karma Leksheyling Shedra Collection. Digitization by eGangotri. Funding by MIDF

༄༅། །ཕྱག་ཡིན་པར་བྱེད་པས་ན་ལག་པ་དང་ལྡན་འདུ་ཅས་ཡབ་པ་ཞེས་བྱའོ། །དེས་ན་སྙིང་ག་ཉིད་ལ་ཕྱོགས་པའི་ཡི་གེ་ཀྱི་ཡུལ་དུ་འོད་གསལ་བ་མངོན་དུ་བྱེད་པ་གང་ཡིན་པ་དེ་ནི་རྡོ་རྗེ་ཞེས་བྱའོ། །རིམ་པ་གཉིས་པ་སྦྱོར་བར་བྱ་བའི་འོད་གསལ་བའི་ངོ་བོ་ཉིད་དེ་ལས་ཡེ་ཤེས་ཀྱི་རང་བཞིན་ཀྱི་སྐུ་ནི་དེ་བཞིན་གཤེགས་པ་ལྔ་ཡི་རང་བཞིན་ཀྱི་འོད་ཟེར་ལྔ་ཡི་ཕྲེང་བས་བསྐོར་བར་བྱའོ། །དེ་ནས་སྒྱུ་མ་ཡང་དག་པ་དང་བཅས་པས་སྣང་བར་གྲུབ་པ་ཡིན་ཏེ། ཅིག་ཅར་དུ་བསྐྱེད་པའི་ཕུང་པོ་ལ་སོགས་པ་ལས་ལམ་རྫོགས་ནས་ནི་བདག་ཉིད་ཀྱི་ལུས་དང་འབྲེལ་བ་ཅན་གཟུགས་ལ་སོགས་པའོ། །རྡོ་རྗེ་གསུམ་ཀྱིས་བརླབ་གསུམ་ཞེས། །ཞེས་པ་འཇིག་རྟེན་ལ་སོགས་པ་ནི་བདག་ཉིད་དེ་རྣམ་པར་སྣང་མཛད་སྐུའི་རྡོ་རྗེ་ནི་མངོན་པར་བྱང་ཆུབ་པའི་རིམ་པས་སྟོན་པར་བྱེད་འོད་གསལ་བའི་རྡོ་རྗེས་སྒྱུ་མའི་ལུས་སྤྲུལ་པ་ལ་འབྱུང་པོ་ལ་སོགས་པའི་རང་བཞིན་ཡིན་པ་ཡང་སླར་སྣང་བར་བྱའོ། །དེ་ནི་ཉེ་སྣང་རིགས་ཞེས་པ་ནི་འདོད་ཆགས་ལ་སོགས་པའི་རང་བཞིན་ཕྱུང་བར་བྱེད་པའི་རིམ་པ་བཞི་པ་ཡའོ། །མི་བསྐྱོད་རྡོ་རྗེ་ཡི་ཡེ་ཤེས་ཞེས་པ་ནི་མཚན་མོ་ཞི་བ་ལས་བྱུང་བའི་འོད་གསལ་བ་ཞེས་བྱའོ། །དེ་ནི་ཉེས་པ་ལ་སོགས་པས་འགྲོ་བའི་དོན་བྱ་བའི་ཕྱིར། །ཞེ་ཉི་མ་ཡིན་དག་གཞིས་པར་མིགས་ནས་དངོས་གྲུབ་ཆེན་པོ་ཉིད་རྡོ་རྗེ་འཆང་ཆེན་པོ་ཕྱག་རྒྱ་ཆེན་པོའི་གཟུགས་སྐུ་བཞི་ཉིད་ལས་འབྱུང་བའོ། །མཆོག་ཉིད་པ་དེ་ནི་ས་གཉིས་དབྱེར་མེད་པའི་མཚན་ཉིད་ཅན་སྦྱོར་བར་འགྱུར་ཞེས་པ་ནི་རྟེན་པར་འགྱུར་རོ་ཞེས་སེམས་རྣམ་པར་དག་པ་དང་། བདག་ལ་བྱིན་གྱིས་བརླབ་པ་དང་། མངོན་པར་བྱང་ཆུབ་པ་དང་ཟུང་དུ་འཇུག་པའི་རིམ་པ་བསྟན་ཏོ། །དེ་ནས་ཞེས་བྱ་བ་ལ་སོགས་པས་གཏི་མུག་གི་རིགས་ཀྱི་དམ་ཚིག་བསྟན་པར་བྱའོ། བཞི་པའི་ས་གཉིས་ཡིན་པས་ན་བདེ་བ་ཆེན་པོའོ། །ཚོགས་གཉིས་དང་ལྡན་པས་ན་དཔལ་ལྡན་ནོ། །ཡེ་ཤེས་ནི་གསུམ་མོ། །ཐར་པའི་འོད་གསལ་བའོ། །ཡེ་ཤེས་ཀྱི་སྒྲོན་མས་ཐར་པ་སྣང་བར་མཛད་པས་ན་ཡེ་ཤེས་ཐར་པ་རབ་ཏུ་བསྒྲུབ་པའོ། །འདོད་ཆགས་དང་བྲལ་བ་ལ་སོགས་པ་རང་བཞིན་བརྒྱ་དྲུག་ཅུ་སྤང་བར་མཛད་པས་ན་རང་བཞིན་གྱིས་དག་པའོ། །གློ་བུར་གྱི་དྲི་མ་དང་བྲལ་བས་ན་གསལ་མེད་པའོ། །བྱང་ཆུབ་གསུམ་དང་སྒྲོན་པ་གསུམ་མོ། །བྱང་ཆུབ་

གྱི་ཕྱིར་སྒོར་བཞི་ཐུར་ཀྱང་བསྡུད་པ་སྟེ། །དེ་ནྲམས་སྙོམས་པར་མཛད་པས་ན་བྱང་ཆུབ་སྙིང་པོ་རབ་བསྒྲུབ་པའོ། །བདུད་ཡ་ད་ཀཱ་ང་ཐམས་ཅད་འདུལ་བར་མཛད་པས་ན་ཁྲོ་བོ་ཆེན་པོ་བསྒྱི་ཡ་ཀ་ཞེ་ཧཱུཾ་ཧཱུཾ་ཧོ། །ཁྲོ་བའི་རྒྱུ་ང་ཡ་སོགས་པ་ཐམས་ཅད་ཕྱི་རོལ་གྱི་བདེན་པར་མཛད་པའོ། །སྐྱོབ་འགྲུབ་ཞི་མཛད་ན་རྡུ

ཀྱུབ་ནས་སོ། །རྟོགས་པ་རིས་དམ་རྒྱས་གྱིས་ཞེས་པའི་ཧཱུཾ་ཧཱུཾ་འཆང་ཆེན་པོ་ཞི་ཀ་འབར་འབྲིང་པ་རུ་སྐྱེད་པས་སོ། །དམ་ཚིག་དེ་ཉིད་རྩེ་ལས་པའི་གཉིས་སྒྱུ་ག་གི་རིགས་ཀྱི་སྐྱོལ་པ་གསུངས་སོ། །རིན་ཆེན་ཚོས་ཞེས་པའི་རིམ་པ་གཉིས་པ་ལས་ཐོབ་པར་བྱ་བའི་རང་དགས་ལ་སྨྲའོ། །དེ་ལ་རྟོགས་

དང་ལྡན་པ་རྒྱུ་ནི་རིམ་པ་བཞིར་བཞུད་འཇུག་ཀྱི་སྤྱན་ཡང་འཆང་བའི་ཕྱག་གིས་མཚོན་སྒོང་བའི་ཕྱིར་ཅེས་ཀཙ་རར་བསྡུད་འཇུ་བར་ཐོབ་པ་ལ་སོགས་པ་རིམ་པས་ལུང་བ་ཐམས་ཅད་མཆོག་དང་ལྡན་པ་རང་གི་བདག་ཉིད་རྡོ་རྗེ་སེམས་དཔའ་ར་བསྒོམ་པར་བྱའོ། །ལུས་དེ་ཡིས་ནི་ཞེས་པ་ལ་སྤྲུལ་པ་སྤྲུའི་

ལུས་ཅེས་རྣམ་པར་སྣང་བ་ཐུགས་པ་ཞེས་པ་བཞི་དཔལ་ལ་རྡོ་རྗེ་འཆང་གི་སྐུ་གསུང་བཀོད་ཡིན་པ་དེ་ནི། རྫོགས་པའི་བྱང་ཆུབ་རབ་བསྒྲུབ་པའི། །ཞེས་པ་ནི་མཉམ་བཞི་ཉི་བསྒྱུར་བ་སྤྱན་དང་འགྲོ་བའི་མིག་ནས་པའི་བཞིན་ལྷ་ལས་འདས་པའི་ཕྱིར་སྔོ་མཆོག་ཉིད་རྡོ་རྗེ་འཆང་གི་སྐུ་རྟོགས་པར་བྱེད་

པ་དེ་ནི་རྟགས་རྣམས་ཐམས་ཅད་མཆོག་གི་ཐོབ་པའོ། །ཧྲི་དང་དེ་ཧཱུཾ་དེས་ཕྱག་མ་པ་ཐམས་ཅད་རྫོགས་པར་མཛད་པས་ན་ཡིད་བཞིན་ནོར་བུ་དང་འདྲ་བ་བརྟུལ་འབྱོར་པ་རྩ་རུ་སོ། །ཀུན་མཁྱེན་མཛོད་ཀྱི་ཏྲི་དེ་འཛིན་དང་ལྡན་པའི་ཕྱིར་ཕྱི་རྒྱ་མཚོས་རབ་ཏུ་འགེངས་པའོ། །འདི་ནི་གཏི

མུག་རིགས་དག་གོ། །ཞེས་པ་ནི་རྣམ་པར་སྣང་མཛད་ཀྱི་རིགས་ཀྱིའོ། །དམ་ཚིག་དེ་ཉིད་དེ་ཡིན་པར་བསྒྲུགས། །ཞེས་པ་ནི་སྐུ་མགོའི་དེས་པའི་དོན་ཞ་ཤད་པའོ། །དེས་ན་ནི་ནམ་རྣམ་པར་དག་པ་དང་འབྲུ་ལ་ཕྲིན་གྱིས་བརླབས་པ་དང་། མངོན་པར་བྱང་ཆུབ་པ་དང་། རྣམ་རུ་འཁྲུལ་པ་རིམ་

པ་རྣམས་བསྡུས་ཏེ། །དགའ་མོ་ཅེ་སྟ་ལ་ཡ་ཨ་བ་ཡ་འདོད་ཆགས་ཀྱི་རིགས་ཀྱི་དམ་ཚིག་བསྟན་པར་བྱའོ། །བསྐལ་པ་ཐམ་བསྐལ་བ་སྟོང་གིས་ཟླ་རྟེན་པར་བཞུགས་པ་ཉ་ཚེ་དཔག་མེད་ཅེས་ཚེ་དཔག་ཏུ་མེད་པ་སྟོང་དང་པ་ག་ཏུ་མེད་པའོ། །སྤྱན་མ་ནི་སྐུ་ཡི་ཞེས་ཀྱི་སྤྱོད།

༄༅། །དེ་ནི་སྒྱུ་མའི་སྒྱུ་དེས་བྱུང་བ་ལ་སོགས་པ་དག་བཞེངས་པ་ནི་ཐམས་ཅད་པ་པའི་ཕྱིར། པ་སོགས་པ་པར་ཞུགས་པར་བསྒྲུབ། །སྒྱུ་མ་ལྟ་བུ་ཉིད་སྣང་བ་ར་བྱུང་ཞིང་ཕྱིར་ཡང་། །ཞེས་དང་བཅོ་བརྒྱད་ཉི་ཤུ་ན་པའི། །ཞེས་པ་ནི་རིང་ལ་ཡོང་འཛིན་པ་དང་རྟེན་ལུས་དངོས་པ་དེ་ཉིད་དེ་ནི་

༢༧ དམ་ཡིག་སྦྱོང་བ་རྒྱུ་ར་པའི་ནང་པོ་ལ་སོགས་པ་ཞེ་ལས་པ་ནི་སྒྱུ་མའི་ལུས་ལ་གནས་པའི་གཟུགས་ལ་སོགས་པ་དེ་རྒྱུ་ན་ཉི་མི་སྣང་བ་བསྒྲུབ་བོ། །སྟོང་པ་དང་ཤིན་ཏུ་སྟོང་པ་དང་སྟོང་པ་ཆེན་པོ་དང་ཐམས་ཅད་སྟོང་པ་སྟེ་སྟོང་པ་བཞི་འོ། །མཉམ་སྦྱོར་བའི་ཞེས་པ་དེ་རྒྱུད་དམ་བྱུང་རི་ནི

པའི་འགྲེལ་པ་ལས་སོ། །ཕྱག་རྒྱ་བཀྲི་ནི་སྟེ་ལ་མཆོག་ཏེ་ལ་བ་ནི་ཕྱི་དང་ནང་གི་མ་དོན་པར་བྱུང་རྒྱུ་བ་པ་ནི་བསྒོམ་པར་བསྒྲུབ། །དེ་ནི་མན་ངག་ནི་ཐིབ་ནས་འཁོར་བའི་དོན་བྱ་བའི་ཕྱིར་དང་ཀུན་རྫོབ་ཅེས་བྱ་བ་པ་ཞེས་པ་སྨོས་ཏེ། ཀུན་རྫོབ་དང་དོན་དམ་པའི་དང་བཞིན་དང་པོ་གཉིས་

མེད་པའི་མཚན་ཉིད་ནི་ཀྱི་སྤྱོད་པ་ལས་སོ། །གཟུགས་ལ་སོགས་པ་འདོད་པའི་ཡོན་ཏན་ལྔ་ཐམས་ཅད་སོ་སོར་སྣང་བ་དང་ཐམས་ཅད་ཀྱི་ཡུལ་ཡང་དག་ཞེ་ན་སྦྱོར་ཞིང་སྣང་བ་བསྒྲུབ་ཅེས་བསྟན་ཏོ། །དེ་ནི་བསྐྱེད་རྫོགས་ཐམས་ཅད་ཀྱི། ཞེས་པ་ནི་དེ་བཞིན་ཉིད་ཤེས་པ་ཐམས་ཅད་ཀྱི་

གཞི་རྡོ་རྗེ་ཐེག་པ་དང་པོའོ། །འདོད་ཆགས་ཆེན་པོའི་ལུ་ཞེས་པ་ནི་འགྲོ་བའི་དོན་མཛད་པའི་ཕྱིར་སྙིང་རྗེ་ཆེན་པོ་དང་ལྡན་པའི་ལམ་མོ། །ཁྱིམ་པ་གཞན་ལ་ལུས་པས་མཆོག་གཏོང་བ་བའི་ཕྱུལ་དུ་ཕྱུང་བའོ། །དེ་ནི་བ་གསལ་ཕྱིར་གྱིས་བསྟན་པ་དང་མདོར་བ་རྒྱུད་ཀྱི་པ་དང་བཅུ་དང་བཅུ

པའི་རིམ་པ་རྣམས་བསྟན་ཏོ། །དེ་ནས་ཞེས་པ་ལ་སོགས་པ་རིན་ཆེན་འབྱུང་ལྡན་དང་དོན་ཡོད་གྲུབ་པ་དག་གི་མཆོག་བསྟན་ཏོ། །བརྟན་པ་དང་གཡོ་བ་ནི་རང་བཞིན་ཡིན་པས་ན་སྔ་ཚིགས་སོ། །རྡོ་རྗེ་མི་བསྐྱོད་གསུམ་ཞེས་སྤྲུལ་པ་སོགས་པའི་དོན་ལ་ཤར་ཞིང་ངོ། །སྟོང་པོ་ལ་སོགས་པ

ཁྲོ་བོ་ལ་ཀྱི་དེ་བོ་དང་པ་ན་ཡིན་ནི་ཞེས་བྱ་བ་ལ་སོགས་པ་བརྒྱུད་དང་རྒྱུ་མའི་ཚིགས་སོ་སོའི་སྒྲུ་ནི་རྣམས་ལ་སྦྱོར་ཡུལ་ཡིན་པས་ཐོས་པ་ར་དག་པ་ཀྱི་སྦྱོར་བས་སྒྲུབ་པ་གང་ཡིན་པ་དེས་ནི་སྒྲུ་རྟུང་རྒྱུ་གསར་པ་འབྱུང་ཞེས་བསྟན་ཏོ། །དེ་ནི་སེམས་རྣམ་པར་དག་པའི་རིམ་པ

བསྟན་ཏོ། །ཞེས་པའི་དོན་ནི་ཤེས་པ་ནི་རྣམ་པའི་རིམ་པ་བསྟན་པའི་ཕྱིར་རོ། །དེ་ཡང་རྒྱ་ཆེན་པོའི་འཁོར་གྱི་ནང་ན་གནས་པ་ཞིག་ཕྲུམ་ལ་སོགས་པ་ཀུན་མཛེས་པའི་སེམས་ཅན་རྣམས་ཡོད་ན་སྐུ་བཟུང་བའི་ཕྱིར། བྱང་ཆུབ་སེམས་དཔས་ཇི་ལྟར་འདྲི་བ་དེ་ལ་སྟོན་པར་བྱེད་དོ། །དམ་
ཚིག་ལྔ་བསྟན་པའི་དོན་ནི་རིང་ཞེས་པ་ནི་བྱང་བར་གྱི་དོན་མི་ཤེས་པའི་དམ་ཚིག་གསུམ་བསྟན་པའི་ཕྱིར་རོ། །དེ་བཞིན་གཤེགས་པ་དང་མཉམ་པ་ཉིད་དུ་ཕྱུག་པས་ན་ཞེས་འབྱིན་ལས་རྒྱལ་ཐམས་ཅད་དང་མཉམ་པ་ཉིད་དུ་ཕྱུག་པས་དེ་བཞིན་གཤེགས་པ་ཐམས་ཅད་ཀྱི་མཚན་མ་གསུམ་དང་ལྡན་པ་པོ་ཡིན་པའི་ཕྱིར་
།ཐོ་རེ་མཚན་པས་ཞེས་པ་ནི་དོན་དེ་ཉིད་ཀྱི་མཚན་འཛིན་པས་སོ། །དེ་ལ་སོགས་པ་སྟོན་དུ་འགྲོ་བའི་བྱང་ཆུབ་སེམས་དཔའ་རྣམས་ལ་ཐ་ཞེས་པ་ནི་དེ་སྐྱིང་པོ་ལ་སོགས་པའོ། །འཇིག་རྟེན་དང་འབྲལ་བའི་ཚིག་དང་ཞེས་པ་ནི་སྒྲོག་གཙོ་དཔལ་ལ་སོགས་པའི་ཚིག་གོ། །ལྷུན་པོ་ནི་
ས་ལ་ནས་འདོགས་པའི་མཚན་ཉིད་དེའི་སྟོན་ཀ་ཉིད་ཀྱི་འཇོམས་ཀྱི་བྱང་བར་ཞེས་པའོ། །བསྐྱེད་པའི་རིམ་པ་ལ་སོགས་དང་ཕྲུག་རྒྱ་ཆེ་རིམ་པས་གནས་པ་བཞུགས་ཏོགས་པའི་མཚན་ཉིད་དེ་རྫོགས་པའི་རིམ་པ་ལ་ཡང་སེམས་རྣམ་པར་དག་པ་ལ་སོགས་པ་རང་གི་ལ་བརྟགས་པའི་མཚན་ཉིད་
།སྔོན་པར་རྣམ་འཇང་པ་ཞེས་པའི་དེ་ཁ་ལ་ལ་བར་བཀྲུངས་པས་སོ། །ཉི་མཚོར་དབྱུར་ཅེས་དགྲ་དབྱུར་ཚུལ་ཞེས་པ་ནི་ཇོ་རིག་རྟེན་དང་འབྲེལ་བའི་ཚིག་ཐོས་པས་ཇོ་མཚོར་དབྱུར་པ་དང་། དེའི་རྣམ་པར་དག་པ་ཐོས་པས་ལྟ་དང་དབྱུར་པ་ཞེས་བྱ་བ་དེ་ཡིན་ནོ། །གལ་ཏེ་དེ་ལྟར་ཡིན་ན་སྐར་
ཚིག་འདི་སྦྱར་འདི་ཅར་ཕྱེད་ཅེ་ན། སྨྲས་པ་ཨ་འདོད་པ་འདི་མཐུན་ལ་སོགས་པ་དང་བའི་དོན་དག་པ་རྟོགས་སུ་གཟུང་བའི་ཕྱིར་ཞེས་བྱ་བ་ཉིད་ན་དོ། །འཕོར་དང་གཏོགས་པའི་དེ་བཞིན་གཤེགས་པ་རྣམས་ལས་བཅོམ་པ་ཕྱོ་བ་ཞེས་པ་ལ་སོགས་པས། ཆོས་དང་ལོངས་སྤྱོད་རྫོགས་པའི་སྐུའི་རང་བཞིན་
ཀྱི་ཆ་དང་དེ་བཞིན་གཤེགས་པ་རྣམས་ཀྱི་མི་ཐང་པར་བསྟན་ཏོ། །ཡེ་ཤེས་དཔལ་ལྡན་ཟུར་གཅིག་ཡིན་པས་སོ། །དེ་བཞིན་གཤེགས་པ་ཐམས་ཅད་ཀྱི་བདག་པོ་ཞེས་པ་འདི་ཡིས་ནི་གསུང་བ་ཅན་རྣམ་པ་མི་སྤྱོད་པ་ཉིད་དུ་བསྟན་ཏོ། །སངས་རྒྱས་མཚན་ཉིད་ཀྱི་འཛིན་པ་སྟེ། །ཞེས་པ་ནི་སྐབ་ཏུ་རྣམ་པར་

༄༅། །འབྱེད་པ་ཉིད་དུ་འཛིན་པ་ལས་ལམ་ནི་ཤེས་རབ་བསྟན་ཏོ། །དེ་ཉིད་ང་ཤར་བའི་ཕྱིར། རབ་ཏུ་རྣམ་པར་འབྱེད་པའི་མཚན་ཉིད་ཅན་གྱི་ཤེས་རབ་ཅེས་པ་ནི་དངོས་པོ་རྣམས་ཀྱི་རང་གི་མཚན་ཉིད་རྟོགས་པར་བྱེད་པའི་བློ་ཞེས་བྱ་བའི་དོན་ཏོ། །དེ་ཡང་ཚིག་ཐ་ཡ་སོགས་པས་ཀུན་ནས་སོགས་པའི་དབྱེ་བས་དེ་ཉིད་རྣམ་པ་གསུམ་བསྟན་ཏོ། །དེས་ན་ལམ་གསུམ་པ་དམ་པ་ལ་སོགས་པའི་ཤེས་རབ་དང་ལྡན་པའོ། །འཇིག་རྟེན་གྱི་ཁམས་ཐམས་ཅད་ལས་འདས་པ་ལྷོ་ཞེས་པ་ནི་དེ་རྣམས་ཀྱིས་མི་འདའ་བའི་ཚིགས་མ་ཡིན་པའོ། །རབ་ཀྱི་ཞེས་བྱ་བ་ལ་སོགས་པས་ངོ་བོ་ཉིད་བསྟན་ཏོ། །མེ་ཤྲུང་བ་བཞིན་ནོ་ཞེས་པའི་དཔེས་ལྷུར་མ་ཟུང་བ་ཉིད་བསྟན་ཏོ། །དེ་ཉིད་དཔ་སྤྱུན་པའི་ཕྱིར། སྔོན་ཆད་མ་བྱུང་བ་ཞེས་བྱ་བ་ལ་སོགས་པ་བསྟན་ཏོ། །རབ་ཏུ་འཇུག་པ་རྒྱུད་པ་ཡིན་པས་ན་ཞེས་པ་ནི་བཅོམ་ལྡན་འདས་ཀྱི་གསུང་གི་ས་ཐམས་ཅད་འཇུག་པར་འགྱུར་བས་སོ། །གཟུང་བ་དབྱུ་ཡིན་པའི་ཕྱིར། ཞེས་པ་ནི་དེ་བཞིན་གཤེགས་པའི་གསུང་ལྷུང་བ་ཁྲབ་ཡིན་པའི་ཕྱིར་རོ། །ཁ་ལོ་བ་ཉིས་ཀྱི་ནང་དུ་ཞེས་པ་ནི་རྟོགས་པ་དང་མ་རྟོགས་པའི་ཚོགས་ཀྱི་ནང་དུ། །འགྱུར་བ་སྤྱོད་པ་ནི་སྒྲོག་གཅོད་པ་ལ་སོགས་པའི་རྣམ་པར་ཤྱོན་པ་དགག་པ་སྒྲོལ་པའི་ཡིད་ནི་བདེ་བར་བྱེད་པའོ། །མ་གསུང་ཤིག་ཅེས་བྱ་བ་ནི་ཀ་སྡང་ན་མི་རིགས་སོ་ཞེས་བྱ་བའི་ཐ་ཚིག་གོ། །ཁ་ཅིག་ཉན་ཐོས་པ་ཞེས་པ་ལ་སོགས་པས་བཅོམ་ལྡན་འདས་ཀྱི་དགོངས་པ་ལ་མཁས་པའི་དེ་བཞིན་གཤེགས་པ་རྣམས་ཀྱི་མ་འོངས་པ་དང་ད་ལྟར་བའི་སེམས་ཅན་རྣམས་རྗེས་སུ་གཟུང་བའི་དོན་དུ་དགོངས་པས་ཁ་ཤད་པའི་ཐབས་པའི་རྡོ་རྗེའི་ཚིག་རྣམས་ལ་འཇིགས་ཏེ་ལྷ་ལ་བཞིན་དུ་འབྱུང་ཞིང་སེམས་དཔའ་ལ་ལན་བཏབ་པོ་ཞེས་བསྟན་ཏོ། །སྙིང་པོ་ཞེས་པ་ནི་བྱ་བ་བྱེད་པའི་ཚིག་སྦྱོར་བ་ཀྱུར། །དོན་ཅན་ཤད་ཟེན་པ་ཡི་ཡེ་ཤུང་བས་དགོངས་སོ། །རྡོ་རྗེའི་རིགས་ལ་སོགས་པ་ཞེས་པའི་རྡོ་རྗེ་དང་པདྨ་དང་དེ་བཞིན་གཤེགས་པ་ཞེས་བྱ་བ་ཡོད་པ་བཞི་དང་ཤུང་དང་མཆོག་གི་རིགས་སོ། །ཧྲཱྀཿཧཱུྃ། ཞེས་སྤྱང་བ་དེ་ཕྱག་འཚལ་བ་ཚིགས་དང་། །ཡིད་བཞིན་ནོར་བུ་དང་མཆོག་གི་སྟེ། །རིགས་ནི་དེ་རྣམས་ལྔ་པོ་སྟེ། །འདོད་དང་ཐར་པར་བསྒྲུབ་པའོ། །ཞེས་འབྱུང་ངོ། །

Karma Leksheyling Shedra Collection. Digitization by eGangotri. Funding by MIDF

28 དེ་ལས་སྐྱེས་པ་ས་ནི་ཞེས་པ་ལ། རིགས་ལྔའི་དམ་ཚིག་སྤྱོད་པ་དང་ལྡན་པ་བྱང་ཆུབ་སེམས་དཔའ་ཞེས་བྱ་བའི་དོན་ཏོ། །དམ་ཚིག་ལ་ཕྱི་ཆོས་མི་སྤྱོད་པའི་སྡོམ་ནས་ཞེས་པ་ནི་ལྷ་རྗེ་བཞིན་པ་ཙམ་མཚོན་པ་ལས་སྐྱེས་པ་སྤྱོད་པའི་སྒོམ་ནས་སོ། །དེ་ཅིད་དམན་པ་ནི་འདུ་ཤེས་ནི། །ཞེས་པ་ལ་ཀུང་
བའི་འདུ་ཤེས་སོ། །འཇིག་རྟེན་གྱིས་སྣང་བའི་འདུ་ཤེས་ཞེས་པ་ནི་འཇིག་རྟེན་པ་བསྒྲུབ་འགྱུར་པས་སོ། །དེ་ལྟ་བུའི་ཞེས་པ་ལ་གོགས་པས་རང་གིས་སྤྱད་པ་དང་། འཇིག་རྟེན་པས་སྤྱོད་པ་འདུ་ཤེས་གཉིས་བྱ་མི་རིགས་སོ། །དམན་པ་ནི་འདུ་ཤེས་བསྐྱེད་པའི་ཉེས་པ་བསྟན་པའི་ཕྱིར་ཞེས
པ་འཚ་བའི་ལྟུང་བའི་རྟོགས་པ་མ་སྤང་བའི་ཕྱིར་རོ། །རྒྱུ་གང་གིས་ན་ཞེས་པས་དེ་མི་བྱེད་པ་ཉིད་བསྟན་ཏོ། །བསྟན་པ་འདི་ལ་སྤྱོད་པ་གཉིས་ཏེ། མཆོག་གི་སྤྱོད་པ་དང་། ཐུགས་ཀྱི་སྤྱོད་པའོ། །དེ་ལ་མཆོག་གི་སྤྱོད་པ་ནི་བྱང་ཆུབ་སེམས་དཔའི་སྤྱོད་པའོ། །ཐུགས་ཀྱི་སྤྱོད་པ་ནི་དེ་བཞིན
ཞ གཤེགས་པའི་སྤྱོད་པའོ། །དགའ་བ་མ་མི་དགའ་བའི་བྱ་བ་རང་དང་གཞན་གྱི་དོན་གྲུབ་པའི་བྱང་ཆུབ་སེམས་དཔའི་སྤྱོད་པའོ། །དེ་ལ་དགའ་བའི་སྤྱོད་པ་ནི་སྒྲིབ་གཅོད་པ་ལ་སོགས་པའི་སྒོ་ནས་སོ། །མི་དགའ་བའི་སྤྱོད་པ་ནི་བསྟན་པ་དང་སློབ་པ་ལ་སོགས་པའི་སྒོ་ནས་སོ། །ཇི་རྗེ་བརྟུལ
པ་ལ་སོགས་པའི་རྣམ་པ་ལྔ་པོ་རྟོགས་པས་མཉམ་པར་བཞག་པ་དང་། མ་བཞག་པའི་སྐབས་སུ་གཞན་གྱི་དོན་སྒྲུབ་པར་བྱེད་པའི་སྤྱོད་ཡུལ་གང་ཡིན་པ་དེ་ནི་དེ་བཞིན་གཤེགས་པའི་སྤྱོད་པའོ། །དེ་ལྟར་སྤྲུལ་པའི་དུས་སུ་བྱང་ཆུབ་སེམས་དཔའི་སྤྱོད་པ་དང་། རྫོགས་པའི་དུས་སུ་དེ་བཞིན
གཤེགས་པའི་སྤྱོད་པ་སྟེ་བརྟགས་པ་དང་རྫོགས་པའི་རིམ་པའི་རྣལ་འབྱོར་བ་དག་གི་སྤྱོད་པ་གཉིས་བསྟན་ཏོ། །དེ་ཉིད་བསྟན་པའི་ཕྱིར་མཆོག་གི་སྤྱོད་པ་ཞེས་བྱ་བ་ལ་སོགས་པ་བསྟན་ཏོ། །ཚེ་འདི་ཉིད་ལ་ཞེས་པ་ནི་མཐོང་བའི་ཚེ་ལ་སོ། །རང་གི་ངོ་བོ་ཡོངས་སུ་བརྟག་པ་ཡིན་པས་སོ་ཞེས
པ་ནི་ཐམས་ཅད་ཀྱི་རྡོ་རྗེ་སྤྱན་ནས་དཔལ་རྡོ་རྗེ་འཆང་གི་གོ་འཕང་ཐོབ་ནས་སོ། །དེ་ལྟར་ཞེས་བྱ་བ་ལ་སོགས་པས་སྤྱོད་པ་གཉིས་ཏེ་བར་བཤད་ནས། དེའི་ཕྱིར་བུ་བསྒྲུབ་པ་བདེན་པ་གཉིས་ཀྱི་སྒོ་ནས་བསྟན་པར་བྱ་སྟེ་ཚིག་གི་ཕྲེང་བསྡུ་བ་སྟེ་ཞེས་པ་ནི་ཚིག་ཕྲེང་གཉིས་སོ། །དེ་པར་ནི་ཞེས

Karma Leksheyling Shedra Collection. Digitization by eGangotri. Funding by MIDF

༄༅། །ཀྱུ་ནི་རྡོ་ལ་ཞེན་པའི་དཔེ་སྟོན་པའི་སྒྲ་ལ་འཇུག་གྲུ་སྟེ། ཚིག་སྦྲང་ཀྱི་རྡོ་ན་དམ་ཡིན་པའི་ཕྱིར་རོ། །ཉམས་མཁའ་ནི་དོན་དམ་པའི་བདེན་པའོ་ཞེས་པ་ནི། འདུས་མ་བྱས་པ་དང་བསྐྱེད་པ་མེད་པ་དང་ཐོགས་པ་མེད་པའི་ཕྱིར་རོ། །དེ་ནི་ཅིའི་ཕྱིར་བ་ཁར་འབྱུང་བའི་ཚོས་

ཐམས་ཅད་ལ་རྟེན་སྣང་ཡོང་འཇིག་བྱེད་པ་ཞེས་པ་ནི་དང་པོ་ཐམས་ཅད་ཀྱི་རང་དབང་དང་གཞན་བྱེད་པ་པོ་ཉིད་བཀག་གོ། །རྒྱུ་དང་རྐྱེན་ལས་བྱུང་བའི་ཚོགས་ཀྱི་རྟེན་ཅིང་འབྲེལ་པ་ལས་འབྱུང་བ་ཞེས་བྱའོ། །དེ་ཅིའི་འབྲེལ་པ་ལས་འབྱུང་བ་གང་ཡིན་པ་དེ་རྣམས་མ་སྐྱེས་པ་ཉིད་དོ། །དེ་སྐྱེང་

ཀྱུ། གང་ཞིག་རྒྱུ་ལས་བསྐྱེད་པ་ཉིད། །ཆུ་ཞོ་ཡོད་པ་ནི་ཟླ་བ་མི་འགྱུར། །ཆུ་ཞོ་མེད་པ་ནི་འགག་འགྱུར་བ། །དེ་ནི་ཡོད་ཅེས་རྗོ་ཡུལ་ཏོགས། །དེ་ལྟར་འགྱུར་པའི་ཆོས་རྣམས་ལ། །ནམ་མཁའ་འབྲས་བུ་འཇུག་པ་སྟེ། །དེ་ཡི་རང་བཞིན་ཡིན་པ་སོ། །ཕྱུང་པོ་ལ་སོགས་པས་

ཕུང་པོ་དང་ཁམས་དང་སྐྱེ་མཆེད་ལ་སོགས་པ་ཆོས་ཐམས་ཅད་དེ་ཉིད་ཀྱིས་ཁྱབ་པ་ཡིན་ནོ། ནམ་མཁའ་མེད་པས་དེ་རྣམས་ལ་བཀག་ཏེ་སྣང་བས་མི་འཐད་པས་ཞེ་སྨྲས་ཏོ། །གཏན་ཚིགས་འཇལ་བའི་ཕྱིར་ཆོས་དང་ཆོས་ཉིད་དབྱེར་མེད་པའི་ཕྱིར་ཞེས་སྨྲས་ཏེ། རང་འགྲོར་གཟུགས་

ནི་རང་བཞིན་གྱིས་སྟོང་པ་དང་སྟོང་པ་ཉིད་གཟུགས་དང་གཟུགས་སྟོང་པ་ཉིད་ཅེས་རྒྱལ་བའི་ཡུམ་ལས་གསུངས་པའི་ཕྱིར་རོ། །ཆོས་ཉིད་ལས་ཆོས་ཐ་དད་མིན། །རྣམ་པ་གཉིས་མིན་གཉིས་མེད་པ། །དེ་ལྟར་ཆོས་ནི་བསམ་པར་བྱ། །མེད་པར་མི་འབྱུང་རིགས་པ་ནི། །ཁྱབ་པ་ནི་ཞི་མི་

རྟག་པ་ཞིག །ཞེས་འབྱུང་ངོ་། །འདོད་པའི་ཐམས་ཅད་ལ་མི་གནས་སོ། །ཞེས་བྱ་བ་ལ་སོགས་པས་སྤང་ལ་བཤད་པའི་དོན་སྤྱོད་ནས་བཤད་པར་བྱའོ། གཟུགས་ལ་སོགས་པ་བཅོལ་བ་ཞེས་པ་ནི་ཡུལ་སྤྱོད་པའི་མཚན་ཉིད་དང་ལྡན་པའི་འདོད་པའི་ཁམས་ཡིན་པས་སོ། །རྒྱ་མཚོ་ནི་རིས་བཞི་

ལ་སོགས་པ་ནི་ཆུ་རྣམས་གནས་པའི་ཡུ་བའི་རིས་རྣམ་གསུམ་དོ། །དེ་རྣམས་འཇིག་རྟེན་པ་ཞེས་པ་དེ་ནི་ཐི་གཞི་ར་བྱུང་བའི་སྟེང་ལ་སོགས་པའོ། །དེ་ལ་ང་མི་གནས་ཏེ་ཞེས་པ་ནི་འདོད་པའི་ཁམས་རང་བཞིན་མེད་པས་སོ། །དེ་ལ་མེ་ན་བརྟེན་པ་ནི་གང་དུ་གནས་ཞེས་དགོངས་པའོ། །གཏན་ཚིགས་

30 བསྟན་པའི་ཕྱིར། འདོད་པ་ལ་ནི་ཁམས་ཉེ་བར་བྱ་བ་ལ་སོགས་པ་བསྟན་ཏོ། །གཟུགས་ཅན་མ་ལ་ཆགས་པ་གཉིས་པ་ནི་གཟུགས་ཙམ་ལ་དམིགས་ནས་བསམ་གཏན་བཞི་གནས་པའོ། །རྟོག་པ་དང་བཅས་པ་ལ་སོགས་པའི་བསམ་གཏན་ལ་གནས་པས་དེ་རྣམས་ཀྱིས་ཚོར་བ་ལ་······
སོགས་པ་ལ་ཆགས་པ་མེད་དོ། །གཟུགས་ཀྱི་འདོད་ཆགས་དང་བྲལ་བས་རྣམ་པར་ཤེས་པ་ཙམ་དུ་གནས་པ་དེ་ནི་ཤེས་པ་ནི་གཟུགས་མེད་པ་སྟེ་འགའ་ཞིག་རྣམ་པར་རིག་པ་ཙམ་གྱི་དབྱེ་བ་བཞི་སྟེ། ནམ་མཁའ་མཐའ་ཡས་སྐྱེ་མཆེད་ཀྱི་རྣམ་པར་རིག་པ་ཙམ་དང་རྣམ་ཤེས་མཐའ་ཡས
སྐྱེ་མཆེད་ཀྱི་རྣམ་པར་རིག་པ་ཙམ་དང་། ཅི་ཡང་མེད་པའི་སྐྱེ་མཆེད་ཀྱི་རྣམ་པར་རིག་པ་ཙམ་དང་། ཡོད་མིན་མེད་མིན་སྐྱེ་མཆེད་ཀྱི་རྣམ་པར་རིག་པ་ཙམ་མོ། །དེ་དག་ན་ཡང་མི་གནས་སོ་ཞེས་པ་ནི་དོན་དམ་པའི་བདེན་པའི་ངོ་བོ་དེ་དག་ཡིན་པས་སོ། །རྟེན་གྱི་དབྱེ་བ་འཁོར་ལ་སོགས
པ་རིམ་གྱིས་གནས་པའི་ཞེས་པ་ནི་རི་དང་པོ་ཤའི་དོན་ཁྱབ་ནས་གནས་པ་མཐའ་ཡས་པ་རླུང་གི་དཀྱིལ་འཁོར་ཡོད་དེ། དེའི་སྟེང་དུ་རྡུལ་ཕྲ་སུམ་བས་མེའི་དཀྱིལ་འཁོར་དང་། དེའི་སྟེང་དུ་ཡང་ཆུའི་དཀྱིལ་འཁོར་བླུགས་པའི་རྣམ་པ་ཅན། དེའི་སྟེང་དུ་སའི་དཀྱིལ་འཁོར་བསྒྲིང་བའི་རི་
རབ་དང་བཅས་པ་རོལ་པའི་མཚོ་བདུན་གྱིས་བསྐོར་བ་ཡོད་དོ་ཞེས་པ་རིམ་པའོ། །རྒྱུ་བ་ནི་འགྲོ་བ་རིགས་དྲུག་པ་སེམས་ཅན་གྱི་སྐྱེ་གནས་བཞིའོ། །མི་རྒྱུ་བ་ནི་སྣོད་ཀྱི་འཇིག་རྟེན་གྱི་རང་བཞིན་ནོ། །གཞི་རུ་གྱུར་པ་ཞེས་པ་ནི་གཅིག་གི་རྟེན་དུ་གྱུར་པའོ། །དེ་ལ་ཡང་མི་གནས་ཏེ་ཞེས
པའི་ཕུང་པོ་ལ་སོགས་པ་དེ་རྣམས་ལ་ཡང་གནས་པ་མ་ཡིན་ནོ། །གཏན་ཚིགས་ཁ་ཤད་པའི་ཕྱིར། ཐམས་ཅད་ཀུན་རྫོབ་གཞག་པའི་ངོ་བོ་ཡིན་པའི་ཕྱིར་ཞེས་པ་ནི་དེ་དག་ཐམས་ཅད་ཀུན་རྫོབ་པའི་ངོ་བོ་ཡིན་པས་སོ། །དེ་ལྟར་ཞེས་པ་ནི་དེ་བ་ལས་ཕྱུང་བ་བསྟན་པར་བྱེད་དོ། །དེ་ཉམས་ལས་ཕྱུང་བ་དེ
བཞིན་ཉིད་དེ་བཞིན་ནི། ཤེས་པ་ཞེས་བྱ་བ་ལ་སོགས་པས་གསལ་བར་བཤད་དེ། རྟེན་ཅིང་འབྲེལ་བར་འབྱུང་བའི་དོན་ཞེས་པ་ནི་རྒྱུ་དང་རྐྱེན་ལས་བྱུང་བའི་དངོས་པོ་རྣམས་སོ། །དོན་དམ་པའི་བདེན་པ་ཞེས་པ་ནི་དེ་རྣམས་དེ་ལ་གནས་པས་སོ། །གཞན་ཡང་ཕྱི་རྒྱུད་ཅེས་པ་ནི་ཚིགས་པ་ལས།

༄༅། །བསྒྲུབ་པ་ཉིད་དོ། །དེ་ཉིད་བསྟན་པ་ནི་ཕྱི་རོལ་ནང་ཉིད་མ་གྲུབ་པ་ཞེས་བྱའོ། །གང་ཡང་གཅིག་སྐྱེད་པར་བྱེད་པ་མ་ཡིན་ཏེ། ཚོགས་པ་ལ་ནི་སྐྱེད་པར་བྱེད་པ་ཡིན་ནོ་ཞེས་འབྱུང་བས། གཅིག་སྐྱེ་བ་ན་ཡང་འགོག་པར་མི་འགྱུར་རོ། །འདི་ནི་གཅིག་མི་སྐྱེ་ཞེས། །གཅིག

ཤར་ཞིག་ཅི་མི་འགྱུར། །སེམས་ཀྱི་ངོ་བོ་རྣམ་པར་གནས་པ་ནི། །ངོ་བོ་ཉིད་དུ་ཤེས་པར་བྱ། །མ་རིག་ཆེན་ལས་འབྱུང་བ་ནི། །ཡང་དག་ཡེ་ཤེས་མཐོང་འགྱུར་ན། །སྐྱེ་བ་འཇིག་ནི་འགོག་པ་དག །གང་ཡང་འགྲུབ་པར་མི་རིགས་སོ། །ཞེས་འབྱུང་བས་སོ། །དངོས་པོའི་རང་བཞིན་ནི

ཕྱུར་ཕྱུར་བས་མཐོན་ཅིང་ཕྱག་ལ་ལྕུང་ཅིང་དེ་བཞིན་པ་ལ་སོགས་པ་རྣམས་ཀྱི་དབང་པོ་དང་ལྡན་པ་ལ་སོགས་པའི་དབྱེ་བ་ལ་ར་མིག་ཙམ་ཏེ་དང་མཐུན་པར་སྟོན་པར་མཛད་དོ། །རྣམ་པར་མི་རྟོག་ཀྱང་སྔོན་གྱི་སྨོན་ལམ་གྱི་དབང་གིས་ཡིད་བཞིན་གྱི་ནོར་བུ་དང་དཔག་བསམ་གྱི་ཤིང་བཞིན་དུ

སེམས་ཅན་རྣམས་ལ་བསྟན་པ་དང་། ཡོངས་སུ་སྨིན་པར་མཛད་དོ། །དེ་རྣམས་ཀྱིས་ཀྱང་སྟོན་པར་བྱེད་པ་དང་བསྟན་པའི་རྣམ་པར་རྟོག་པ་དེ་བྱེད་ནས་དམིགས་པར་མི་འགྱུར་རོ་ཞེས་བསྟན་ཏོ། །དཔེར་ན་ཤེས་བྱ་བ་ལ་སོགས་པ་ལས་གྲོག་གཙོད་པ་ལ་སོགས་པ་འདོགས་པ་བཞིན་སྒྲའི

ཚིག་པའི་དོན་གྱི་སྒོ་ནས་མི་བསྟོད་པ་ལ་སོགས་པའི་དེ་བཞིན་ཉིད་ལ་སོགས་པ་རྣམས་ཀྱི་མཚན་ཉིད་ཀྱི་སྒྲ་ཡི་དོན་ཤེས་པར་བྱ་བའོ། །དེ་ཡང་མཐོང་ཉན་ཅན་ཞེས་བྱ་བ་ནས་བརྩམས་ཏེ་རྗེས་སུ་རིགས་པར་བྱ་ཞེས་བྱ་བའི་བར་གྱི་ཚིག་བཤད་དོ། །དེ་ལྟར་ཞེས་བྱ་བ་ལ་སོགས་པས

པས་སྦྱར་བ་བཤད་པའི་དམ་ཚིག་གསུམ་གྱི་རྣམ་པར་དག་པ་བཤད་ནས་དེའི་སྒོ་ནས་བྱང་ཆུབ་འཐོབ་པའི་ཉིད་དེ་འཛིན་གྱིས་ཐོབ་པར་བྱེད་ནས་རྡོ་རྗེའི་སྐུ་བསྒྲུབ་པར་བརྩམ་པ་ལ་བྱས་སྟེ། སྟོང་པ་ཉིད་དབྱིབས་ཞེས་བྱ་བ་ཉིད་བརྗོད་པའོ། །གཞི་སྟེང་ནི་རོག་མ་རེ་ཞིང་དུའོ། །གཉིས་ཆ་རྣམས་པོ་ཡིན་པས་ནི

སྐྱེད་པ་ལ་མི་ནུས་པའི་ཕྱིར། མི་ཤེས་པ་ཞུགས་པའི་རྩོལ་བ་ལྷན་ཅིག་སྐྱེད་པའོ། །ཤེས་བྱ་སྟོང་མ་དང་འོག་མ་ཞིང་དུ་ཉི་པར་འཛིན་པའི་རྒྱུ་ང་མི་འགག་པའི་ཕྱིར་ལྟ་ཅི་ཞིག་སྐྱེད་པའི་རྒྱུའོ། །ཡང་ན་གསུམ་པོ་དེ་དག་ཀྱང་གགས་ལ་བའི་རྒྱུ་ཡིན་ཏེ། །དེ་རྣམས་ཀྱིས་ཤེས་མི་གནས་ལ་བསྐྱེད

Karma Leksheyling Shedra Collection. Digitization by eGangotri. Funding by MIDF

ཨཱཿ

པས་སོ། །དེ་ལྟར་ནི་ར་ལ་བ་ཏན་པ་འདི་མོ། །སྦུབས་མེད་པར་མི་འབྱུང་སྟེ། །དེ་བཞིན་ཉོན་མོངས་པ་མེད་པས་ནི། །འདི་ར་ཉི་ཁྲང་རྒྱུ་བ་གྲོལ་མི་འགྱུར། །ཞེས་འབྱུང་ངོ་། །གསུམ་པ་དེ་དག་གི་རྒྱུ་མཚན་ལ་བརྟེན་ཏེ་ཞེས་པ་ནི་རྒྱུ་གསུམ་པོ་ལ་དམིགས་ནས་སོ། །ཇི་བའི་འོག་ཏུ་ཞེས་བྱ་བ་ལ་
སོགས་པས་མི་བསྐྱེད་པའི་ལོ་རི་མོ་ལ་བསྟན་ཏོ། །འཇིག་རྟེན་འབྱུང་བ་འབྱུར་ཞེས་པ་འབྱུང་བ་ཆེན་པོ་བཞི་ནི་བདག་ཉིད་ཀྱི་མི་ལེ་ཚམས་སོ། །དེ་ནི་དངོས་པོ་རྣམས་རང་དབང་འགྲུབ་པ་བཀག་གོ། །གཙུབ་ཤིང་ལ་ཡང་མི་གནས་པ། །ཞེས་པ་ནི་སྙིང་གི་ཤིང་ལ་མི་གནས་
པ་སྟེ་གཙུབ་སྟན་དང་མེའི་ལག་པའི་བྱ་བ་མེད་ན་གཅིག་པུ་དེ་ལས་མི་འབྱུང་བའི་ཕྱིར་རོ། །དེ་བཞིན་དུ་གཙུབ་པ་ལྟ་མེད་པས་ཇི་ལྟར་གཉིས་ལས་མི་འབྱུང་ངོ། །དེ་ལྟར་གཅིག་གཅིག་མེད་པས་ཀྱང་མི་འབྱུང་བ་ཞེས་རྟོགས་པར་བྱའོ། །གཅིག་གཅིག་གི་སྐྱེད་པ་པོ་མ་ཡིན་གྱི་ཚོགས་པ་ནི་སྐྱེད་པ་པོ་ཡིན་ཞེས་
ལྟར་བའི་ཕྱིར་རོ། །དེ་ནི་བསྟན་པར་བྱ་བའི་ཕྱིར། སོ་སོར་དམིགས་ན་ཡོད་ཞེས་པ་ནི་རེ་རེ་ལས་མི་འབྱུང་བའི་ཕྱིར་རོ། །ཚོགས་པ་ལས་ཞེས་པ་ནི་ཚོགས་པའི་འབྲེལ་པ་ལས་ཞེས་བྱ་བའོ། །དེ་དག་བོར་ནས་གང་དུ་སྐྱེ་བ་རང་འགྱུར་སོ་ཞེས་པ་ནི། དམན་པ་དང་འབྲིང་དང་ཆེན་པོ་ཉིད་ཀྱིས་སོ། །དེ་
བཞིན་དུ་ཞེས་བྱ་བ་ལ་སོགས་པས་དཔེ་ཡིས་འབྱུང་བ་བསྟན་ཏེ། དེ་བཞིན་གཤེགས་པ་ཐམས་ཅད་ཀྱི་ཉམས་སུ་ཟུར་པ་ཡིན་པའི་ཕྱིར་ཞེས་པ་ནི་འོད་གསལ་བ་གཟུགས་ལ་རྒྱུས་ཐམས་ཅད་འབྱུང་བས་སོ། །རྫི་ཞི་ཆེན་པོ་སྟོང་པ་ཉིད་དོ་ཞེས་པ་ནི་ཀུན་གཞི་རྣམ་པར་ཤེས་པ་སྦྱོང་བས་
སོ། །དམ་ཆོས་གཞི་ཡི་ཏུ་སྤོང་བ་ཉིད་ཙེས་པ་ནི། ཉོན་མོངས་པ་ཅན་གྱི་ཉམས་པར་ཤེས་པ་བསྐྱེད་པས་སོ། །སྟོང་པ་ཉིད་དོ་ཞེས་པ་ནི་ལ་འཁོར་བ་རྣམས་ཀྱིས་དང་པོ་རྟོགས་པས་སོ། །གསུམ་པོ་དེ་དག་གིས་ཞེས་པ་ནི་སྣང་བ་ཉེ་བར་ཐོབ་པ་ལ་སོགས་པ་ཤི་ཕྱིན་པ་འབྱུང་བའོ། །དེ་
བཞིན་གཤེགས་པ་ཐམས་ཅད་ཅེས་པ་ལ་སོགས་པས་དེ་བཞིན་གཤེགས་པ་ཐམས་ཅད་ཀྱི་དམ་ཚིག་རྟོགས་པ་བསྟན་ཏོ། །སྟོང་པ་གསུམ་གྱིས་རིམ་གྱི་དོན་ལ་པའི་བདེན་པར་འགྲོ་བ་ཞེས་པ་ནི་ཐུགས་དང་གསུང་ཀྱི་རིམ་པས་རང་བཞིན་དང་སྣང་བ་མཆེད་པས་གླ་བ་དང་ཉི་མ་དང་

༄༅། །མཚམས་ཀྱི་སྣང་བ་མཐོང་བ་ལས་དགའ་བ་ནམ་མཁའ་དང་འདྲ་བ་འོད་གསལ་བ་ལ་འཇུག་པའོ། །ཡང་བདག་ལ་བྱིན་གྱིས་བརླབ་པའི་རིམ་པས་སྟོང་པ་ཆེན་པོ་ལ་སོགས་པ་སོ་རིམས་ཀྱིས་འོད་གསལ་བ་ལ་རེག་ཙམ་ཅང་དུ་ཡེ་ཤེས་ཀྱི་སྐུ་སྒྲུབ་ན་ངང་བའོ།།
འགྲོ་བ་དང་འོང་བ་མེད་པ་ཞེས་པ་ནི་མི་རྟོག་པ་རྫུ་འཕྲུལ་ལམ་ཕྲ་བ་ནི་རིམ་པ་ལ་ཆུད་ནས་བྱུང་དུ་འཇུག་པའི་ཉིད་དེ་ནི་འཛིན་ལ་འགྲོ་བ་དང་འོང་བ་མེད་དེ་རྟོགས་པ་བདར་མི་སྲིད་པས་སོ། །བྱུང་འཇུག་ཉིད་དེ་འཛིན་ལ་གནས་པས་ལྟར་ཞིང་བག་ལ་འདར་མི་སྲིད་པའོ། །འདི་ནི་རྟོགས་པ་དེ་ནི་
འགྱུར་ཞེས། །དེ་ཡང་རྡོ་རྗེ་འཆང་ཆེན་པོ། །རྣམ་པ་ཐམས་ཅད་མཆོག་ལྡན་པ། །ཐམས་ཅད་མཁྱེན་པ་དེ་ལས་འབྱུང་། །ཞེས་བཤད་པས་སོ། །རྟོགས་པ་ལ་ཞེས་བྱ་བ་ལ་སོགས་པ་ནི་རྟོགས་པའི་རིམ་པ་ཡོངས་སུ་རྫོགས་པ་ལ་ཞེས་བྱ་བའི་དོན་ཏོ། །འདི་དེ་ནི་བསྟན་པ་ནི་
འདི་ཡིན་ཏེ། ཇི་ལྟར་གཙུག་ཤིང་ལ་སོགས་པའི་ཚོགས་ལ་བརྟེན་པ་ལས་མེ་བསྐྱེད་དེ། འོན་ཀྱང་རྣམས་རྣམ་པར་ཕྱེད་ནས་ཡོགས་སུ་བསྐྱེད་པར་མི་འགྱུར་བ་དེ་བཞིན་དུ་འགྲོ་བ་དང་འོང་བ་ལ་སོགས་པ་རིམ་གྱིས་རྡོ་རྗེ་འཆང་ཆེན་པོའི་གོ་འཕང་ཐོབ་པར་ཤེས་པར་བྱའོ། །འགྲོ་
སོགས་པ་རང་མེད་པས་ཀྱང་རྡོ་རྗེ་འཆང་དབང་སྐུ་རྟོགས་པར་བྱེད་དེ། དེ་བས་ན་རྣམ་ཅིག་འབྲེལ་པ་ལས་འབྱུང་བ་འདི་རྣམ་པ་ལྔ་ཚོགས་པ་དང་ལས་ཀྱི་རླུང་གི་ངོ་བོ་ཉིད་ཀྱིས་འོད་གསལ་བ་ཚོགས་པ་ཡིན་ནོ། །དེ་ལྟར་ཞེས་བྱ་བ་ལ་སོགས་པ་ནས་དེ་བཞིན་ཉིད་ཐོབ་ནས་དཀའ་བ་སྤྱད་བྱ་བ་བྱེད་ཅིང་
སེམས་དཔའ་རྣམས་ཀྱིས་ཇི་ལྟར་ཐོབ་པའི་དོན་མཆོག་ཏུ་འཛིན་པས་བསྐོད་པ་དེ་བསྟན་པར་བྱ་བའི་ཕྱིར་བརྩམ་པར་བྱའོ། །དེ་ནས་སྐད་ཅིག་དེ་ཉིད་ལ་ཞེས་པ་ནི་དང་པོ་སྦྱོར་བ་ནི་སྐད་ཅིག་མ་ཡང་ངོ། །སྟོང་པ་ལྔ་ལས་ཞེས་པ་ནི་སྟོང་པ་ལ་སོགས་པའི་རིམ་པས་སྣང་བ་ལ
སོགས་པ་པའི་ཡེ་ཤེས་གསུམ་བསྐྱེད་པས་སོ། །དེ་ནས་ཚེ་ལ་ཉི་རྟོགས་པ་ནས་ཞེས་པ་ནི་འོད་གསལ་བ་མངོན་དུ་བྱས་ནས་སོ། །ཡང་བདག་ལ་བྱིན་གྱིས་བརླབ་པའི་རིམ་པ་ལས་མ་རིག་པ་སྤྱོད་པའི་ཤེས་ཏུ་ཐབས་ཀྱི་ཡེ་ཤེས་བསྐྱེད་ཅིང་སྣང་བའི་ཡེ་ཤེས་ཀྱི་མིག་གཉིས་པ་ཞེས་པ་དེ

Karma Leksheyling Shedra Collection. Digitization by eGangotri. Funding by MIDF

ཡེ་ཤེས་ཀྱི་སྐུ་དང་ལྡན་པར་འགྱུར་རོ། །དེས་ན་སྟོང་པ་ལ་སོགས་པའི་རིམ་པས་འོད་གསལ་བསྒོམ་ཞིང་ཡང་སྟོང་པ་ཆེན་པོ་ལ་སོགས་པའི་རིམ་པས་བྱང་ཆུབ་སེམས་དཔའ་རྣམས་ཀྱིས་ཡེ་ཤེས་ཀྱི་སྐུ་མ་ཟུང་བ་ནི་བར་བསྟན་ཏོ། །དེ་བས་ན་དེ་བཞིན་གཤེགས་པ་རྣམས་ཀྱིས་ཉེ་བར་
སྟོན་པ་གང་ཡིན་པ་དེ་དག་དབང་པོ་རྣོ་བའི་བྱང་ཆུབ་སེམས་དཔའ་རྣམས་ཀྱིས་མངོན་དུ་བྱ་བ་ཡིན་ནོ་ཞེས་བསྟན་ཏོ། །དེ་ནས་དོན་འདི་ཉིད་བྱང་ཆུབ་སེམས་དཔའ་རྣམས་ཀྱིས་བསྒོམ་པའི་སྒོ་ནས་བསྟན་པར་བྱ་སྟེ། སོ་སོ་རང་གིས་རིག་པའི་ཚེ་ས་ཉི་དུ་སྟོན་པ་ཞེས་པ་བཞི་དོན་
གསལ་བ་བལ་རབ་ཏུ་གསལ་བར་བྱེད་པའོ། །མ་དཔྱད་ཆེན་པོའི་ཆོས་རྣམས་ནི་དོན་དམ་པའི་བདེན་པ་ཞེས་པ་ནི་དངོས་པོ་ཐམས་ཅད་དེ་ཉིད་དུ་ཐིམ་པ་དང་དེ་ལས་བྱུང་བས་སོ། །སྒྲིབ་མ་དང་པོའི་ཚིག་གིས་ཞེས་པ་ནི་དངོས་པོ་རེ་རེ་ལ་བྱུང་བ་བར་བྱེད་པ་ཞེས་བྱ་བས་གསལ་བའི་
ལྷུ ཐོགས་པ་བརྟེན་ཏོ། དེའི་སྒྲིབ་མ་དང་པོའི་ཚིག་བརྟེན་ནས་སྨིན་པ་བཞིན་ནོ། །ཐམས་ཅད་དུ་ཁྱབ་པས་ཞེས་པས་བརྟན་པ་དང་གཡོ་བའི་དངོས་པོའི་ཚོགས་ཁྱབ་པར་བྱེད་པས་སོ། །དེ་སྐད་དུ། བུ་རམ་མར་དང་བཅས་ཡིན་ནི། །དེ་ལྟར་རྡོ་བའི་རང་བཞིན་ཏེ། །ཆོས་ཀུན་གྱི་ཡི་ནི་སྟོང་པ
ཉིད། །དེ་བཞིན་དུ་ནི་རང་བཞིན་འདོད། །ཞི་བ་དུམ་ཐ་དད་པ། །དངོས་པོ་རྣམས་ནི་བཤོས་དང་བྲལ། །སྟོང་པ་ཉིད་ཤེས་བསྒྲིགས་སྒྱུར་བའི། །ཐལ་བའི་དབྱེ་བ་གང་ཡང་མེད། །ཅེས་འབྱུང་ངོ་། །རྟོག་གེ་ཞེས་བྱ་བ་ལ་སོགས་པ་ནི་རྟོག་གེ་བ་རྣམས་ཀྱིས་བརྗོད་དཔག་དཀའ
ཚིགས་དང་དཔེ་རིགས་ནས་དེ་བོ་ན་ཉིད་རྟོགས་པར་མི་ནུས་ཏེ། དེ་སྤྲོས་པ་མེད་པས་སོ། །དེ་སྐད་དུ། །རྣམ་པར་རྟོག་པ་གཞན་བྱེད་པ། །རྣམ་པར་རྟོག་པ་ཀུན་རྫོབ་འབའ་ཞིག །དེ་ཉིད་དམ་པའི་དོན་ཡིན་ཏེ། །རྣམ་པར་རྟོག་པ་ལྡོག་པས་སོ། །ཞེས་འབྱུང་ངོ་། །དེ་བཞིན་དུ། རྟེན་ཅིང་
ཤ་འདྲེས་མི་འཕྲུལ་པ། །ཀུན་རྫོབ་དང་ནི་ཐ་དད་ལྡན། །བྱིས་པས་བརྟེན་པའི་རྟོག་གེ་ནི། །དེ་ཉིད་ཡེ་ཤེས་ཕྱུག་མེད། །ཞེས་བཅོམ་ལྡན་འདས་ཀྱིས་ཐམས་ཅད་གསུངས་སོ། །རྟོག་གེ་པས་ནི་མི་ཤེས་ན། །རྣལ་འབྱོར་གྱིས་པས་རྟོགས་མི་འགྱུར། །ཞེས་དགོངས་པ་ལུང་བསྟན་པ་

Karma Leksheyling Shedra Collection. Digitization by eGangotri. Funding by MIDF

༄༅། །ཕྱས་འབྱུང་ངོ། །སྒྱུ་མ་ལྟ་བུའི་སྒྱུ་མ་ཀུན་རྫོབ་ཀྱི་བདེན་པའོ། །ཡོངས་སུ་དག་པས་ན་ཞེས་པ་ནི་རིལ་པོ་རང་འཛིན་པ་དང་རྗེས་སུ་གཞིག་པ་ངག་གིས་མི་ལྕུང་བར་བྱེད་པས་སོ། །མིག་གི་དབང་པོའི་ཡུལ་དུ་རྒྱུ་ར་ངམས་ན་ཞེས་པ་ནི་རིམ་པ་བཞི་པ་ལས་ཅི་ཡང་ཅར་
དུ་ཡང་ངས་ཏེ་གཟུང་ལ་ཕྲ་ཐམས་ཅད་ལ་སྣང་བ་འབར་འགྱུར་རོ། །རྡོ་རྗེ་འཆང་ཆེན་པོའི་སྐུ་རུ་ཞེས་པ་ནི་ཟུང་དུ་འཇུག་པའི་ཏིང་ངེ་འཛིན་གྱིས་རྡོ་རྗེའི་སྐུར་གྱུར་ཏོ། །དོན་དམ་པ་རིའི་ཏེ་བཞུགས་ལ་འཛུམ་ས་ཏེ་མཚོན་རང་ཚེ་འོ་ཞེས་བྱ་བའི་བར་ཕྱུང་ཞེས་པ་ནི་སྐྱོང་བར་གྱུར་པས་གྲང་སྐུ་གཞུང་དང་ལ་འཇིན་པས་
འགྲོ་བའི་དོན་མཛད་དབང་རྗེ་མཚོ་རོ། །རྡོ་ཏགས་ལ་བའོ་ཞེས་པ་ནི་རིམ་པ་གཉིས་པ་དང་བཞི་པས་རྟོགས་པ་འབྲུབ་པའོ། །དེས་དག་པ་ནི་རང་བཞིན་དང་ལྡན་པ་སྒྱུ་མའི་སྐུ་དག་པས་སོ། །དེ་ཁོ་ན་ཉིད་ཅེས་བྱ་བ་ནི་དོན་དམ་པའི་བདེན་པའོ། །ཀུན་ནི་ཀུན་རྫོབ་ཀྱི་བདེན་པའོ། །དེ་
དང་དབྱེར་མེད་པའི་ངོ་བོ་ཡིན་པས་དེ་ཁོ་ན་ཉིད་ཀྱི་དོན་ནི་ཟུང་དུ་འཇུག་པའི་རིམ་པས་ཐོབ་པར་འགྲུབ་རྡོ་རྗེའི་སྐུའོ། །དེ་ནི་སེམས་རྣམ་པར་དག་པ་ལ་སོགས་པའི་རིམ་པ་བཞི་པའི་བདག་ཉིད་ཅན་བཅོམ་ལྡན་འདས་རྡོ་རྗེ་འཆང་ཆེན་པོས་བསྟན་པ་ཡིན་ནོ། །དེ་ཉིད་བསྟན་པའི་ཕྱིར། རྡོ་རྗེ་
འཆང་ཆེན་པོས་ཞེས་བསྟན་ཏོ། །དེ་ཉིད་ནི་འདའ་བར་མི་བྱ་བས་ན་ཞེས་པ་ནི་རིམ་པ་གཉིས་སྒོམ་པར་བྱེད་པའི་རྣལ་འབྱོར་པས་ངེས་པར་བསྒོམ་པར་བྱའོ། །དེ་སྟོན་པའི་ཞེས་བྱ་བ་ལ་སོགས་པས་དེ་ལྟར་གྱུར་པའི་རྡོ་རྗེ་འཆང་ཆེན་པོ་སྟོན་པར་བྱེད་པའི་གཞུང་གི་ཚིགས་གང་ཡིན་
པ་དེ་ནི་ལེའུ་ཞེས་བསྟན་ཏོ། །དཔོན་ས་བས་བཤད་པ་ཞེས་པ་ནི་འགལ་བ་བའི་སྤྲུལ་སྦྱོར་བས་རྫོགས་པའི་རིམ་པ་ལ་སོ་སོར་བསྟན་པས་སོ། །སྒྲོན་མ་གསལ་བར་བྱེད་པའི་འགྲེལ་པའི་ཏཱི་ཀཱ་ལས་ལེའུ་དགུ་པའི་རྒྱ་ཆེར་བཤད་པའོ།། །།སྤྱན་པ་མཆོག་དང་ལྡན་པ་ལ་
ལ་གནས་ཤིང་ཞེས་བྱ་བ་ལ་སོགས་པས་ལེའུ་བཅུ་པའི་བཤད་པ་བརྩམ་པར་བྱའོ། །དེས་ན་དོན་འདི་ཡིན་ཏེ་རིམ་པ་གཉིས་བསྒོམ་པའི་རྣལ་འབྱོར་པ་ལེའུ་སྔ་མ་གིས་འགྲུབ་པ་དང་། སློབ་མ་དང་བཅས་པ་ལ་སོགས་པའི་སྦྱོར་བ་རྣམས་སུ་ལེའུ་བདུན་པ་ནས་ཚོ་ལ་བསྒྲུབ་པ་དང་དེ་བཞིན

ད་ལྟ་ནི་ཉུང་བརྒྱུད་པ་དང་དང་བླ་མ་དག་གིས་གསལ་བར་བཤད་པ་བརྒྱུད་དང་དམ་ཚིག་རྣམས་ལ་གཙོ་བོར་བྱས་པས་དེ་བཞིན་གཤེགས་པ་རྣམས་ཀྱིས་མི་གཟིགས་པ་དང་། རིགས་འབྲིད་ཡིན་པས་གང་གི་ཚེ་དངོས་གྲུབ་ཐོབ་པར་མ་གྱུར་པ་དེའི་ཚེ། རང་གི་ལྷ་ནི་དངོས་གྲུབ་བསྒྲུབ་པར་
བྱ་བའི་ཕྱིར་རང་གི་ལྷ་ནི་རྡོ་རྗེ་འཆང་ལ་སོགས་པའི་སྙིང་པོ་བཟླ་བ་ཞི་དེའི་ཕྱག་ཀ་རིགས་པ་འགྲུབ་པ་སྔོན་དུ་འགྲོ་བ་རང་རང་གི་བདག་ཉིད་ལ་འཇུག་པར་བྱའོ་ཞེས་གྲགས་པ་བདུན་བཅུ་པ་ཙམ་པར་བྱའོ། །བཞི་བ་འདིའི་བསྡུས་པའི་དོན་འདི་ཡིན་ཏེ། བསྐྱེད་པའི་རིམ་པའི་རྣམ་
འབྱོར་ལས་པོ་སྐོར་རམ་ཟླ་བ་ཕྱེད་གཅིག་གམ་གསུམ་མམ་གཉིས་སམ་ཟླ་བ་ཕྱེད་ཀྱི་བར་དུ་རྒྱུན་མཆོད་པའི་སྦྱོར་བར་བྱེད་པས་གང་གི་ཚེ་དངོས་གྲུབ་ཐོབ་པར་མི་འགྱུར་ན་དེའི་ཚེ་དེ་བཞིན་གཤེགས་པ་ཐམས་ཅད་ཀྱི་སྙིང་པོ་བཟླས་པས་འགྲུབ་པར་འགྱུར་རོ། །གང་གི་ཕྱིར་བཅོམ་
ལྡན་འདས་མི་བསྐྱོད་པ་ལ་སོགས་པ་དེ་བཞིན་གཤེགས་པ་རྣམས་མངོན་པར་དགའ་བ་ལ་སོགས་པའི་ཞིང་ཁམས་རྒྱ་མ་ཡིན་པའི་རྣམས་ལ་བདེ་བ་དང་ཕྱག་བདེ་བར་བཞུགས་བ་རང་གི་ཕྱག་རྒྱ་དང་ལྷན་ཅིག་ཏུ་རོལ་པར་མཛད་པ་སྤྲུལ་པ་མེད་པའི་མཚན་ཉིད་ཅན་གྱི་བདེ་བ་ཆེན་པོ་རིག
ཅིང་བཞུགས་པས་སྔགས་ཙམ་ལ་གཞོལ་བའི་སྒྲུབ་པ་པོ་ལ་གཟིགས་པར་མི་འགྱུར་རོ། །དེ་མི་གཟིགས་པས་སྒྲུབ་པ་པོས་དངོས་གྲུབ་ཐོབ་པར་མི་འགྱུར་རོ། །དེ་བས་ན་དེ་རྣམས་ཀྱིས་སྒྲུབ་པ་པོ་ལ་གཟིགས་པར་བྱ་བའི་ཕྱིར་སྙིང་པོ་བཟླ་བ་བསྒོམ་པར་བྱའོ། །དེའི་ཐབས་ནི་
བཞི་སྟེ། བཟླ་བ་དང་། སྒྲིབ་པ་དང་། དབྱེ་བ་དང་། འཆད་པའོ། །དེ་ལ་བཟླ་བ་ནི་རིམ་པ་འདི་ཡིན་ཏེ། དེ་ལ་རེ་ཞིག་དང་པོར་རྣལ་འབྱོར་པས་ཇི་ལྟར་མངོན་པར་འདོད་པའི་ལྷའི་རྣལ་འབྱོར་དང་ལྡན་པས་ཡེ་ཤེས་སེམས་དཔའི་ཐུགས་ཀ་རིས་ཟླ་བའི་ཀྱི་ཐིག་ལེ་ལས་འོད་ཟེར་
ཀྱི་ཚོགས་སྤྲོས་ལ། དེ་ཉིད་གཟུགས་རྡོ་རྗེ་མ་ལ་སོགས་པའི་ལྷ་མོའི་གཟུགས་སུ་གྱུར་ནས་ནམ་མཁའི་ཁམས་ཁྱབ་ནས་མངོན་པར་དགའ་བ་ལ་སོགས་པའི་ཞིང་ཁམས་རྒྱ་མ་ཡིན་པའི་ཞིང་ཁམས་པོ་ཉ་ཚོགས་སྣ་པ་དང་སྦྲེ་ག་བཞིན་མས་དང་ལྡན་པས་གསོལ་བ་བཏབ་པར་བྱའོ།

Karma Leksheyling Shedra Collection. Digitization by eGangotri. Funding by MIDF

37

༄༅། །ཅེ་བཅོམ་ལྡན་འདས་དེ་བཞིན་གཤེགས་པ་ཐམས་ཅད་ཅེ་བོ་མོ་ཞེས་བྱུང་། བདག་པོ་ཁྱེད་རྣམས་ལ་དད་ཅིང་རྗེས་སུ་ཆགས་པ་པ་དེའི་ཕྱིར་དེ་རྗེས་སུ་གཟུང་བར་བྱ་བའི་དོན་དུ་ཚེ་འདི་ཉིད་ལ་སྐུ་ར་དུ་གཟིགས་པ་པར་མཛད་དེ་གསོལ་བ་ཞེས་བྱ་བའི་འབུ་བརྗོད་གས་བརྟན་མཆོད་པ
ཕྱུག་ཞིང་སྣར་ཡང་བསྒྲུབ་པའི་རིམ་པ་ལ་དེ་རྣམ་རང་གི་སྙིང་ག་འི་ས་བོན་ཕྱིས་ཡེ་ཤེས་སེམས་དཔའི་སྙིང་ག་འི་ས་བོན་གྱི་ཕྱིག་ལོ་ལ་འཁྱིལ་པར་བསྒོམ་ཞིང་ལ་སྔགས་བཟླ་བར་བྱ་བའོ། །དེ་ལྟར་བྱས་ཀྱང་འགྲུབ་པར་མ་གྱུར་ན་དེའི་ཚེ་སྙིང་པོའི་ཕྲེང་བ་འདི་ལྟར་བཟླས་པར་བྱའོ། །དེའི་རིམ་པ་ནི
སྐུལ་བ་བཞིན་དུ་སྔ་མ་བསྒྱུར་བས་ཡེ་ཤེས་སེམས་དཔའི་ས་བོན་གྱི་ཕྱོགས་ལོ་ལ་འཁོད་པའི་ཚོགས་སྐྱོང་བ་དེ་ཉིད་ཀྱི་གསང་བ་རྗེས་ལ་སོགས་པའི་མཆོད་པ་འི་སྐུ་མོ་འི་གཟུགས་སུ་འཕྲུར་ནས་མངོན་པར་བགོད་བ་ལ་སོགས་པ་པ་སངས་རྒྱས་ཀྱི་ཞིང་ལ་བཞུགས་པ་དེ་བཞིན་གཤེགས་པ་ཐུགས
རྡོ་རྗེ་འཆང་དང་ལ་སོགས་པ་ལ་མཆོད་པ་བྱས་ནས། ཚིག་འདྲམ་པ་ལ་སོགས་པས་བསྟོད་ཅིང་། ཕྱི་ནང་གསང་བ་དང་གསང་བའི་མཆོད་པ་ཕྲུལ་ནས་སྤྲུལ་པ་པོ་རིམ་ཀྱི་བསྡུས་ནས་བཅོམ་ལྡན་འདས་ལ་གསོལ་བ་བཏབ་བོ། །སྔོན་པར་སྐྱུ་རབ་བསམ་ཞིང་སྔར་ཡང་བསྒྲུབ་པའི་རིམ་པས་རང་གི
ས་བོན་གྱི་ཕྱིག་ལ་སོར་འཇུག་པར་བྱའོ་ཞེས་སྨྲོན་པ་འི་ཐབས་སོ། །དེས་ཀྱང་ལ་ལ་ཏེ་དངོས་གྲུབ་མི་ཐོབ་ན་དེའི་ཚེ་སྐུ་བཞི་ཉི་དུ་རང་གི་སྙིང་ག་འི་ཡི་ཤེས་སེམས་དཔའི་ས་བོན་གྱི་ཕྱིག་ལོ་ལས་ཁ་དོག་ནག་པོ་ནག་པོ་གསུམ་ཕྱུག་སྣུག་པ་ཁྱབ་ལ་རྣམ་པར་འཕྲུ་རབ། གཡོན་བརྒྱད་པ་ལ
ཞགས་པ་དང་ལྕགས་ཀྱུ་དང་ཐོ་བ་དང་རྡོ་རྗེ་དང་དྲིལ་བུ་དང་ཕྱོགས་མཛུབ་འཛིན་པ་གཏོད་མཛེས་ཁྲོ་བོའི་རྒྱལ་པོ་སྤྲུལ་ཏེ་བཀའ་འཇོག་ར་བས་མ་བསྒྲུབ་བོ། །དེ་ནས་དེ་ལ་བཀའ་བསྒོ་བར་བྱའོ། །ཁྱེ་མ་ཧོ་ན་པར་དགའ་བ་ལ་སོགས་པ་འི་ས་དེས་རྒྱས་ཀྱི་ཞིང་ལ་བཞུགས་པ་དེ་བཞིན
གཤེགས་པ་རྣམས་ལ་གསོལ་བ་ཐོབ་ཤིག །དེ་ནས་དེ་སོ་ངེས་ནམ་མཁའི་དབྱིངས་ཀྱི་ཁལ་གནས་པ་སངས་རྒྱས་ཀྱི་ཞིང་ལ་བཞུགས་པ་མི་བསྐྱོད་པ་ལ་སོགས་པ་ཡིན་ཏེ་དེ་འདི་ནས་སྔོམ་པ་པར་ཞུགས་པ་མཐོང་ནས་འདི་སྐད་དུ་ཞུ་བར་གསོལ་བ་པར་བྱའོ། ཆེ་བོ་མོ་ཞེས་དེ་རྗེ་ཅམ། །ཁྱེད་ཀྱི

བསྟན་པ་ལ་དགའ་བ། །སྐུ་རུ་དངོས་གྲུབ་དོན་གཉེར་བ། །དེ་ལ་དེ་ཡི་གསོལ་བ་མཛོད། །ཅེས་པ་ཞུས་ནས་རྡོ་རྗེ་གྲོ་བས་དེ་རྣམས་ཀྱི་ཐུགས་ཀ་ལ་འཇིག་པར་བསམ་པར་བྱའོ། །དེ་ནས་ནི་འབར་བ་སྤྲོ་ཞིང་རང་གི་སྙིང་གའི་ཐིག་ལེ་དེ་ཉིད་ལ་ཞུགས་པར་བསམ་པར་བྱའོ་ཞེས་དབྱེ་བའི་ཐབས་ཀྱི་
རིམ་པའོ། །དེ་ལྟར་བྱས་ཀྱང་འགྲུབ་པར་མ་གྱུར་ན་དེའི་ཚེ་འཆད་པའི་ཐབས་བསྟན་པར་བྱ་སྟེ། ཞིག་དང་པོ་རྣལ་འབྱོར་པས་རང་གི་ཕྱག་རྒྱའི་ཆོས་འབྱུང་གི་ཕྱག་རྒྱའི་ནང་དུ་ཧཱུྃ་ལས་སྐྱེས་པའི་གྲུ་གསུམ་མའི་དཀྱིལ་འཁོར་བསྒོམས་པ་ལ་དེ་གི་སྙིང་ག་ལས་བྱུང་བ་སྔར་བཞིན་ཤད་པའི་དབྱིབས་དང་། །ཁ་
དོག་དང་ལྡན་པའི་ཕ་རོད་མཛེས་ཀྱི་རྒྱལ་པོ་ཡོས་མ་མཐོང་བ་རང་དགའ་བ་ལ་སོགས་པའི་ཞིང་ལས་རྒྱས་ཀྱི་ཞིང་རྣམས་ལས་མགྲིན་བཅས་བཏགས་པའི་ཞགས་པས་ཐུགས་རྡོ་རྗེ་འཆང་ལ་སོགས་པ་དེ་བཞིན་གཤེགས་པ་བཀུག་ནས་ལྕགས་ཀྱུས་སྤྱི་བོར་བཏབ་ལ། །ཡི་གེ་ཡཾ་ལས་
སྐྱེས་པའི་རླུང་གི་དཀྱིལ་འཁོར་དང་རཾ་ལས་སྐྱེས་པའི་མེའི་དཀྱིལ་འཁོར་གྱི་སྟེང་དུ་བཞུགས་སུ་གསོལ་ཞིང་། རླུང་གི་དཀྱིལ་འཁོར་གྱིས་བསྐུལ་བ་གཡོ་བའི་རྒྱལ་པོས་ཀུན་རྒྱུ་ཏུ་བརྡེགས་པར་བསམས་ནས་མདུན་དུ་གཤེགས་ནས་ཕྱག་རྒྱའི་ཆོས་འབྱུང་གི་ནང་ན་བཞུགས་
པ་དེ་ལ་གཙོ་བའི་མེའི་དཀྱིལ་འཁོར་གྱིས་བསྲེགས་པས་ཐལ་བར་གྱུར་བར་བསམས་ཏེ། །དེའི་རྣམ་པར་ཤེས་པ་ཡང་དག་པར་ཞུགས་མར་མེ་དང་འདྲ་བར་ཡོངས་སུ་གྱུར་ནས་ཡི་གེ་ཧཱུྃ་གི་རྣམ་པར་བསམས་ལ། །དེ་ཡོངས་སུ་གྱུར་ནས་རྡོ་རྗེ་ལ་སོགས་པ་ལས་བྱུང་བ་མི་བསྐྱོད་
པ་ལ་སོགས་པ་སེམས་དཔའ་གསུམ་གྱི་བདག་ཉིད་བསྒོམ་ཞིང་ཕྱི་རོལ་ཏུ་སྤྲོས་ལ། །དེ་ནས་ལྷན་ཅིག་ཏུ་དབྱེར་མེད་པའི་བདག་ཉིད་བསྒོམས་ན་དེའི་ཚེ་ཞག་བདུན་གྱིས་ངེས་པར་དངོས་གྲུབ་སྦྱོང་བར་འགྱུར་ཏེ་འཆད་པའི་ཐབས་སོ། །དེ་བཞིན་གཤེགས་པ་ཐམས་ཅད་
ཀྱི་སྙིང་པོ་བསྒྲུབ་པ་དེ་ཉིད་རབ་ཤད་པ་ཡིན་ཏེ། དེ་ཉིད་བསྟན་པར་བྱ་བའི་ཕྱིར་ཡང་འདས་ཏེ་ཞེས་པ་ལ་གསོལ་བ་འདེབས་པའི་དོན་ཏོ། །ལེའུ་དང་པོར་བཤད་པའི་རིམ་གྱིས་ཞེས་པ་ནི་དེ་བཞིན་གཤེགས་པ་ཐམས་ཅད་ཀྱིས་བར་དུ་བར་མཛད་པ་དཔལ་རྡོ་རྗེ་འཆང་གིས་བཤད་པའི་

༄༅། །ཡིམ་པས་སོ། །བདེ་ཞིང་གཤེགས་གཉིས་སུ་མེད་པར་སྦྱོར་བའི་མཚན་ཉིད་ཅན་ནོ་ཞེས་པའི་ཐུར་དུ་འདུག་པའི་དེ་དེ་རྡོ་ཞི་ལ་བཞུགས་པས་ཞེས་བྱ་བའི་དོན་ཏོ། །སྐུ་དང་གསུང་དང་ཐུགས་ཀྱི་གསང་བ་ཡིན་པས་ཞེས་པའི་སྐུ་ལ་སོགས་པ་རྣམ་པར་སྣང་
མཛད་ལ་སོགས་པའི་མཆོག་ཡིན་ནོ་ཞེས་པ་ནི་དྲང་བའི་དོན་ཏོ། །རྩེ་སྤྲུལ་མ་དང་བྲན་མ་དང་འདོད་པའི་གདུགས་གསུམ་ཕྱིར་རྒྱལ་ཀྱི་སེམས་ཀྱི་དོན་བསྐུལ་པ་ན་ནབ་པ་སྣེ་ངེས་པའི་དོན་ཏོ། །གདུལ་བྱ་རྣམས་ཞེས་བྱ་བ་ལ་སོགས་པ་ནི་ཐབས་མ་བ་ཇི་ལྟ་བའི་དབྱེ་བས་བཤད་པ
ལ་སོགས་པའི་ཐབས་བཞིའི་རིམ་པས་ཐ་དད་པའི་དགོངས་པ་བསྟན་པའོ། །མཁྱེན་པའི་དོན་བརྗོད་པ་དེའི་དོན་སོ་སོ། །མི་སྣུ་བ་ནི་ཇི་ལྟར་བྱ་བའི་སྙིང་པོ་བསྡུས་པ་བའི་འབྲས་བུ་སྣེ་རབ་བོ། །ཨུ་ལི་དང་ཀ་ལི་ལས་སྐྱེས་པ་རྣམ་པ་ཏེ། སྐྱེ་བསྡུལ་ནས་གནས་བརྒྱུད་པོ་ལས
སྐྱེས་པའི་དབྱངས་དང་གསལ་འབྱེད་ལས་བྱུང་བཞིན་བྱ་བའི་དོན་ཏོ། །སྐུལ་དང་ཨ་ཀ་མེད་ཅེས་བྱ་བ་ལ་སོགས་པའོ་ཞེས་པ་ནི་ཡི་གེ་ཨ་ཀ་བཞི་པ་ལ་ཡི་ལ་ཡའི་ཚིག་འཆད་པར་འགྱུར་བའོ། །ག་ཙོ་བོ་སྟེ་ཡི་གེ་ཨོཾ་ལ་སོགས་པ་གསུམ་མ་ཞེས་པ་ནི་ཡེ་དང་ཨོ་དང་མ་ཞེང་གི་དབྱེ་བས་ཏེ་རྣམས
རི་ཉིད་དུ་བསྡུས་པས་སོ། །ཀ་ལ་བ་ར་ཕྱུས་པའོ་ཞེས་པ་ནི་སྙིང་པོ་བསྡུལ་བས་ཡི་གེ་གསུམ་གསལ་བར་འགྱུར་བས་སོ། །དེ་བཞིན་ཀ་ཤེགས་པ་རྣམས་སོ་ཞེས་པ་ནི་སྐུ་ལ་སོགས་པ་རྣམ་པར་དག་པའི་རང་བཞིན་ཡིན་པས་སོ། །གསང་བ་བོ་ཞེས་བདག་པ་པོ་ཞེས་པ་ནི་
བཞིན་ཀ་ཤེགས་པ་ཐམས་ཅད་ཀྱི་ལྷག་པ་ཉིད་དུ་མདོན་པར་བཞེད་པའོ། །དངོས་གྲུབ་ཆེན་པོ་འཕྲང་སོ་ཞེས་པ་ནི་དང་པོ་སྦྱོར་བ་ལ་སོགས་པའོ། །ཞུགས་དུ་སྦྱང་བའོ་ཞེས་པ་ནི་སྙིང་པོ་བསྡུས་པ་ལས་སྐུར་དུ་དངོས་གྲུབ་ཐོབ་པར་འགྱུར་བས་སོ། །མི་སྣུ་བ་སྐྱེ་ཞེས་པ་ནི་ཇི་ལྟར་བྱ
བའི་སྙིང་པོས་བསྡུལ་བའི་དེ་ལྟར་འགྲུབ་བུ་བསྐྱེད་པའོ། །ཤེས་རབ་དང་ཞེས་པ་ནི་ཤེས་རབ་དང་ཐབས་དང་ཉེ་བར་ཐོབ་པའི་བདག་ཉིད་ཅན་ཡིན་པས་སོ། །ཐབས་ཀྱི་ཡེ་ཤེས་ཀྱི་བདག་ཉིད་ཡིན་པས་ན་ཞེས་པ་ལས་ཞི་སྐྱང་བ་མཆེད་པའི་ཡེ་ཤེས་ཀྱི་བདག་ཉིད་དོ། །འདོད་ཆགས

ལ་སོགས་པའོ་ཞེས་པ་ནི་འདི་དོན་ཆགས་དང་འདོད་ཆགས་དང་བྲལ་བ་དང་འདོད་ཆགས་བཅས་མ་ཡིན། །རྣམས་ཀྱི་ཕྱེ་བ་དང་རྣམ་སྨིན་དབྱེ་བ་ཞེས་པ་ནི་ཤེས་རབ་ཀྱི་རང་བཞིན་ལུས་ཀྱི་ཚོགས་གསུམ་དང་ཐབས་ཀྱི་རང་བཞིན་དབྱིངས་ཆུ་དང་། མ་རིག་པའི་རང་བཞིན་བདུད་བོ། །ཇི་སྐད་དུ་སྤྱི་བོ་ནི་ཉི་མ་དང་
མཚན་མོ་འདི་དབྱེ་བས་རྣམ་པ་གཉིས་སུ་འགྱུར་རོ། །བརྒྱུད་ཀྱང་ཅུ་འདི་དབྱེ་བའོ། །རྒྱ་མཚོ་དང་མཉམ་པའི་ཕྱིར་རོ་ཞེས་པ་ནི། སོ་སོའི་སྐྱེ་བོ་རྣམས་ཀྱིས་བརྒྱལ་བར་མི་ནུས་པའི་ཕྱིར་རྒྱ་མཚོ་དང་འདྲ་བའོ། །དེ་རྣམས་ཀྱི་ཞེས་པ་ནི་དེའི་ཡུལ་དུའོ། །ཕྱག་འཚལ་བ་དང་ཡིད་མི་བདེ་
བ་ལ་སོགས་པ་ནི་རང་བཞིན་རྣམས་ནི་སེམས་ལས་བྱུང་བའི་ཆོས་རྣམས་སོ། །ཡི་བ་ཀྱིས་མཐའ་ནུབ་ཞེས་པ་ནི་སྣང་བ་ཉེ་བར་ཐོབ་པ་ལ་སོགས་པའི་རིམ་པ་དང་ཕྱག་རྒྱ་དང་ཕྱག་རྒྱ་ལ་སོགས་པའི་ལམ་ཀྱི་ས་ལྷུང་ནས་སོ། །མཆོག་ཏུ་དགའ་བའི་དོན་ཉིད་ཀྱིས་ཞེས་པ་ནི་འོད་
གསལ་བའི་རང་བཞིན་མངོན་དུ་གྱུར་ནས་སོ། །རོལ་པར་མཛད་པས་ན་ཞེས་པ་ནི་སྤྱོད་པར་མཛད་པའོ། །ཕྱག་འཚལ་ཐམས་ཅད་ཅེས་པ་ནི་འཇུག་པའི་རྣམ་པར་ཤེས་པ་ལ་སོགས་པ་སྣ་ཚོགས་བརྒྱ་ལ་ཐམས་ཅད་ཀྱི་རྒྱུ་རྒྱུར་པས་སོ། །དེ་རྣམས་བསྐྱེད་བྱ་ཡིན་པའི་ཕྱིར་
བྱུང་བའི་དོན། །དེ་རྣམས་འོད་གསལ་བའི་མེས་སྲེག་པར་མཛད་པས་ན་འབར་བའོ། །དེ་ཉིད་ཀྱིས་ན་དཀའ་པོ་སྟེ། །ཞེས་པ་ནི་ཤེས་རབ་ཀྱི་རང་བཞིན་ཡིན་པས་སོ། །ཁྲོ་བོའི་བདག་ཉིད་ཅན་དུ་བྱུང་བའོ་ཞེས་པ་ནི་རྣམ་པར་རྟོག་པ་ཟ་ལྷུན་པའི་ནགས་ཆགས་བཅོམ་པས་བཅོམ
ལྡན་འདས་རྡོ་རྗེ་འཆང་ངོ་། །ཞབས་ལ་པ་བས་ཕྱུང་ཞེས་པ་ནི་རྣམ་པར་འགྱེད་པ་ལ་སྤྱོད་པའི་སོ་སོའི་སྐྱེ་བོ་རྣམས་ཀྱིས་ཕྱུང་ངོ་། །རབ་ཏུ་རྒྱས་པའི་སྐུ་བརྒྱད་པར་མཛད་པས་ན་ཞེས་པ་ནི་ཚོགས་མི་ཤེས་པས་མི་རྒྱས་པར་བྱེད་པས་སོ། །གསུང་ལ་རྣམ་ཀུན་དུ་འདྲུག་པ་སྟེ། །ཞེས་
པ་ནི་གསུང་འཇུག་པ་དེ་ལ་རང་གསུང་པའི་ཕྱིར་རོ། །དེ་ལ་གཞོམ་པར་མཛད་པ་ཡིན་པའི་ཕྱིར་ཞེས་པ་ནི་འོད་གསལ་བ་ལས་ལྷུ་ཧཱུཾ་ཞེ་དེ་ལ་ཡི་གེ་ལ་སོགས་པ་ཅན་ཏུ་འདུག་གོ། །ཞབས་ཁ་ལས་རྡུང་འཇུ་ཞེས་ཕྱིབ་ལ་སོགས་པ་ལ་འཇུག་པས་སོ། །སླུ་དང་གསུང་དང་

41 ཤེར་ཕྱིན། ༢༢

༄༅། །ཐུགས་རྡོ་རྗེའི་རྒྱལ་གྱིས་བསྒོམ་པ་ཞེས་པ་ནི་ཀླུ་ལ་སོགས་པའི་ཚོགས་ཀྱི་ཉིད་དེ་རྗེས་སུ་དྲན་ནས་བསྒོམ་པར་བྱའོ། །དེ་ཉིད་བསྟན་པའི་ཕྱིར། ཡོངས་སུ་ཤེས་པ་བཞིན་པ་དབྱེར་མེད་པ་ཞེས་པའོ། །བསྒོམ་པ་དང་བྲལ་ཞེས་པ་ནི་དེ་ལས་བཟླས་པར་བྱའོ།
ཐུབ་པའི་ཕྲེང་བ་ཞེས་པ་ནི་ཞི་བ་ལ་སོགས་པའི་བསྒོམ་པ་ནི་ཐུབ་པའི་ཕྲེང་བ་ལྟར་རོ། །འདི་ནི་ལུས་སོ་ཞེས་པ་ནི་འབྱུང་བ་ཆེན་པོ་བཞིའི་བདག་ཉིད་དོ། །འདི་ནི་ངག་གོ་ཞེས་པ་ནི་ཡུ་ཡི་ཀྱུ་ཡི་དོན་དག་རྗོད་པ་དང་བཅས་པའོ། །འདི་ནི་ཡིད་དོ་ཞེས་པ་ནི་དངོས་པོ་ཡོངས་སུ་ཤེས་པའི་བདག་ཉིད་རྟོག་པ་དང་བཅས་
པའོ། །དེ་དག་དེ་ལྟར་ན་ནི་དེ་དུ་བརྟག་པར་འགྱུར་ཞེ་ན། དང་པར་མི་དམིགས་ཏེ་རྒྱུ་མེད་པ་ལས་ན་སོགས་པ་ལྟར་མི་དམིགས་པའི་ཕྱིར་རོ། །གཟུགས་མེད་པའི་ཁམས་སུ་ཡང་བསམ་གཏན་གྱི་ལུས་ཡོད་པ་དང་། སྲིད་པ་བར་མ་དོ་བ་ཡང་དབང་པོ་ཚང་བས་དྲི་ཟའི་ལུས་ཅན་ཡིན་པས་སོ།
དེ་ཉིད་བསྟན་པའི་ཕྱིར། གཅིག་ལ་གཅིག་བརྟེན་པ་མེད་པ་ཞེས་སྨོས་ཏེ་ངག་དང་སེམས་དག་གི་ལུས་ནི་རྟེན་དུ་རིགས་པས་ཡིན་ཏེ་གཟུགས་ཅན་ཡིན་པའི་ཕྱིར་རོ། །ངག་དང་སེམས་ནི་ལུས་ཅན་མ་ཡིན་པའོ། །དེ་བཞིན་དུ་ངག་དང་སེམས་དག་ཀྱང་ལུས་ཀྱི་རྟེན་མ་ཡིན་ནོ་ཞེས
བཤད་པར་བྱའོ། །སེམས་ལས་ལུས་ལྟ་བུ་ཞེས་བྱ་བ་ལ་སོགས་པ་ཡིད་དུ་གཉིས་པ་ལས་གསུངས་པས་སོ། །དབྱེར་མེད་པས་ལུས་ལ་སོགས་པ་ནི་གསུམ་པོ་གཅིག་པ་སྟེ་མཚུངས་པར་འདོད་གསལ་བའི་རང་བཞིན་ནོ། །དེ་ཉིད་ཀྱི་ཕྱིར་གང་ན་ཡང་མི་གནས་པ་ཞེས་པ་ནི་སོ་སོར་ངེས
པ་མེད་པས་ཀུན་དུ་གནས་པའོ། །དགོངས་པས་ཡིན་པས་བཤད་པ་ཞེས་པ་ནི་ཉིད་དུ་གསལ་བའི་དོན་ཉིད་བསྟན་པས་སོ། །དེ་ལྟར་ཞེས་བྱ་བ་ལ་སོགས་པས་དབྱེར་མེད་པའི་དེ་ངང་དེ་འཛིན་ནི་བར་བསྒྲུབ་པ་བཤད་པར་བྱ་སྟེ། ཤུང་བ་བརྟེན་པ་ཞེས་བྱ་བ་ལ་སོགས་པས་སྨྲིད་དོ་
བསྐུལ་བའི་གནས་སྐབས་བསྟན་ཏོ། །དེ་བཞིན་གཤེགས་པ་ཞེས་པ་ནི་རྣམ་པར་མི་རྟོག་པའི་སོ་འབར་ཐོབ་པས་སོ། །སྐུ་ལ་སོགས་པ་ཞེས་པ་ནི་འབྱུང་བ་ཆེན་པོ་བཞིའི་རྒྱ་མཚོ་ཡས་རྣམ་པར་དག་པའི་གྲུབ་པ་ཡོངས་སུ་ཤེགས་སོ། །རྣམ་པར་སྣང་མཛད་ལ་སོགས་པ་སྟེ།

Karma Leksheyling Shedra Collection. Digitization by eGangotri. Funding by MIDF

ཞེས་པ་ནི་ཡི་གེ་གསུམ་པ་ལས་འབྱུང་བས་སོ། །དེ་ཡང་ཕན་ཚུན་ཀུན་དུ་ཆགས་པ་ཞེས་པ་ནི་སྙིང་པོ་བསྒྲུབ་པ་ཞི་རིམ་པ་དང་མཐུན་པས་ཕན་ཚུན་འདི་བཅེན་པོ་སྦྱོར་ཞུས་སོ། །དེ་ཉིད་མི་འཇིག་པ་ཉིད་པས། །ཞེས་པ་ནི་བསྐུལ་བ་ལ་སོགས་པ་འཁོར་དུ་བཞུགས་པས་མི་ཕྱེད་པའོ།།
ཐུགས་རྗེ་གཅིག་ཏུ་འདྲེན་གཅིག་ཅེས་པ་ནི་ཐབས་དང་ཤེས་རབ་གཉིས་སུ་མེད་པའི་རྒྱུ་རྒྱུར་པ་སྙིང་པོ་བསྒྲུབ་པའི་མཚན་ཉིད་ཀྱི་དེ་དང་འདྲེན་གྱི་བྱེད་པར་འབའོ། །གསོལ་བ་འདེབས་པའི་ཞེས་པ་ནི་སྙིང་པོ་བསྒྲུབ་པས་དོན་དུ་གཉེར་བའོ། །འདི་སྐད་ཅེས་བྱ་བ་ལ་སོགས་
པས་སྙིང་པོ་བསྒྲུབ་པ་ལ་འབྲུ་བའི་རྒྱུ་བསྟན་ཏོ། །འདིར་དེ་བཞིན་གཤེགས་པའི་སྐུ་ནི་བྱང་ཆུབ་དང་པོའི་ཚིག་གི་མཐར་ཐུག་ཅན་ནོ། །གཅིག་ནི་འོད་པ་དང་གཉིས་ནི་བྱེད་པ་ལའོ། །དེ་ཉིད་བསྟན་པའི་ཕྱིར། དེ་བཞིན་གཤེགས་པ་ཐམས་ཅད་ཅེས་བྱ་བ་ལ་སོགས་པ
བསྟན་ཏོ། །བསྟན་པའི་ཐབས་མངོན་པར་སྦྱོར་བ་སྟེ་ཞེས་པ་ནི་བྱེད་པ་པོའི་གསུམ་པ་མི་མངོན་པས་བྱེད་ཚིག་དང་པོའི་མིང་པོའི་ཚིག་གོ། །རྫོགས་པའོ་ཞེས་པ་ནི་བྱང་ཆུབ་ཀྱི་སེམས་ལ་སྦྱོར་བའོ། །ལྷ་མོ་རྣམས་ཏེ་ཞེས་པ་ནི་རིགས་ཀྱི་ཡུམ་ལ་སོགས་པའོ།
དེ་རྣམས་ལ་བཙན་ཅིག་ལྷུང་བ་ལ་སོགས་པའི་དབྱེ་བས་ཞེས་པ་ནི་ཕོ་ཉ་མོ་དང་བཀའ་འཕྲིན་མ་དང་བྲན་མོའི་དབྱེ་བས་སོ། །ཚད་མེད་པ་གཉིས་པས་ཞེས་པ་ནི་སེམས་ཅན་གྱི་བསམ་པ་ཇི་ལྟ་བ་བཞིན་དུ་ལྷ་མོ་རྣམས་ཀྱང་མཐུན་པར་ལ་ཡིན་པས་སོ། །ཇི་ལྟར་འཛིན་མ་ཐབས་ཡུམ་པ་ཞེས་
པ་དུ་མ་གསུམ་པ་ལས་འབྱུང་ངོ་། །དེ་ཉིད་བསྟན་པའི་ཕྱིར། ཉེར་མཚོན་པ་ཙམ་དུ་ཀྱུར་པ་སྟེ་ཞེས་བསྟན་ཏོ། །ཡུལ་ལ་ཉེ་བར་སྤྱོད་པས་ཐར་པ་ཐོབ་པར་འདོད་པ་ཞེས་པ་ནི་འདོད་པའི་ཁམས་ལས་བསྐྱེད་པས། ཡུལ་གྱི་བདེ་བ་འདོད་པའི་སྐྱོན་ཐར་པར་འདོད་པས་སོ།
དབུ་མ་དང་རྗེས་སུ་མཐུན་པ་ཞེས་པ་ནི་སྙིགས་མ་ལྔའི་དུས་སུ་ཆགས་པའི་རོ་ལ་ལ་སོགས་པའི་རྒྱུ་ཅན་འི་མཚན་ཉིད་ཀྱི་སྨོན་པ་དང་བཅས་པའི་སྤྱོད་པས་རྡོ་རྗེ་འཆང་ཆེན་པོའི་གོ་འཕང་ཐོབ་པའོ། །དེའི་ཕྱིར་སེམས་ཅན་གྱི་དོན་བྱ་བའིའོ། །བདག་ཉིད་ཆེན་པོ་བས་

Karma Leksheyling Shedra Collection. Digitization by eGangotri. Funding by MIDF

༄༅། །སོགས་པས་ཇི་ལྟར་བཀར་མཐའ་གཅིག་ཕྱུག་རྒྱ་ཀྱིས་ལ་ཉུགས་པས་བྱང་མེད་དང་སྦྱོར་བའི་རྡོ་རྗེ་ཕྲེང་དང་བལྟ་ལ་སོགས་པའི་ཆ་ལུགས་ཀྱི་རྒྱན་བསྒྲུབ་པར་བཞིན་ནོ། །རྡོ་རྗེ་འཆང་ཆེན་པོ་གཅིག་པུ་ལས་ནི་རྡོ་རྗེ་ཆགས་པ་གསོགས་པ་འི་རིགས་ཅན་གྱི་ཐབས་ཤེས་ཅན་གྱི་

ཀ༡ ཁམས་རྩེ་ས་སུ་བཟུང་བར་བྱ་བའི་ཕྱིར་བྱང་མེད་དང་སྦྱོར་བའི་ཡིད་བྱེད་དང་སྙོམས་པར་ཞུགས་པའི་བྱེ་བ་རོལ་མོ་དང་འདྲ་བར་བསྟན་པར་མཛད་པ་དེ་ཉིད་ཀྱི་དོན་ནི་ཉམས་པར་མི་འགྱུར་ཏེ། རང་བྱུང་ཡེ་ཤེས་པའི་ཕྱིར་རོ་ཞེས་བསྟན་ཏོ། །ཇི་ལྟར་ཞེ་ན་ཞེས་བྱ་བ་ལ་སོགས་པས་སེམས་བསྐྱེད་

པ་ལ་སོགས་པ་ལས་སངས་རྒྱས་ཀྱི་རོལ་མོ་བསྟན་ཏོ། །སེམས་ཅན་རྣམས་སོ་སོར་བའི་འགྲོ་བ་རིགས་དྲུག་སྐྱེ་གནས་བཞི་དང་ལྡན་པའོ། །དེ་འདོད་པ་བྱེད་པས་ན་ཞེས་པ་ནི་རྣམ་གྱི་རྩལ་ཀྱིས་སོ། །དེ་ཉིད་བསྟན་པ་རྒྱུ་ཡི་ཕྱིར། །སྔོན་གྱི་འཛིག་རྟེན་གྱི་ཞེས་པ་ལ་སྒྲོ་བའི་དང་དེ་

རབ་པོ། །དེ་ཉིད་ཐོགས་པ་ཞུ་ཞེས་བྱ་བ་ལ་སོགས་པས་རྒྱས་པར་བཤད་པར་བྱ་སྟེ་མཐར་ཐུག་པ་མེད་པ་ཉིད་མཐར་ཕྱུག་པ་ཡིན་པ་ཞེས་བྱ་བ་ནི་བྱུང་ནི་ཞུས་པའི་རང་བཞིན་ཡིན་པས་སོ། །ཕྱོགས་བཅུ་ཞེས་བྱ་བ་ལ་སོགས་པས་དེ་བཞིན་གཤེགས་པ་རྣམས་མཐར་ཡས་པ་ཉིད་འཛིན་

ནི་ཀྱི་རྣམ་པ་ལ་བཞུགས་སོ་ཞེས་བསྟན་ཏེ་སེམས་ཅན་རྗེས་སུ་གཟུང་བའི་ཕྱིར་རོ། །ཀུན་ཏུ་ཚིམ་པར་བྱེད་པའི་གཟུགས་ལ་སོགས་པ་རྣམས་ཀྱིས་ཞེས་པ་ནི་ཕྱག་རྒྱ་ལ་གནས་པའི་འདོད་པའི་ཡོན་ཏན་ལྔས་སོ། །རྣམ་པར་རོལ་པ་ཞེས་པ་ནི་སྨྲས་དང་བཅས་པའི་སྤྱོད་པས་སོ།

སྣ་ཚོགས་པའི་དགའ་ལས་ལྷ་མོ་རྣམས་དང་ལྷན་ཅིག་ཏུ་སྤྲོས་པར་མཛད་པའོ་ཞེས་པ་ནི་བྱེད་པ་དང་ཡན་ལག་གི་སྤྲུལ་པ་ལ་སོགས་པས་སོ། །རིགས་པའི་ཚོགས་ཀྱིས་མཆོད་ཅིང་ཞེས་པ་ནི་ཕྱི་དང་ནང་དང་གསང་བའི་མཆོད་པས་མཆོད་པར་བྱའོ། །དེ་ཡང་སྒྲུབ་པ་ཚོང་དཔོན་མཛད་པ་འདི་ནི་

ཞེས་པ་ལ་མཉེ་རིགས་པའི་ཚོགས་ལ་དེ་བཞིན་དུ་མཚོན་པར་མཛད་པའོ། །འདི་ནི་ཡོངས་སུ་སྨིན་པའོ་ཞེས་པ་ནི་དེ་བཞིན་གཤེགས་པ་དེ་རྣམས་ཀྱིས་དེ་ལྟ་བུའི་སྟོང་པ་ཡིན་ནོ་ཞེས་བསྟན་པའི་དོན་ཏོ། །དེ་བཞིན་གཤེགས་པ་དེ་རྣམས་ཞེས་པ་ནི་རང་རང་གི་སངས་རྒྱས་ཀྱི་ཞིང་

ལ་བཞུགས་པ་མི་བསྐྱོད་པ་ལ་སོགས་པ་རྣམས་སོ། །དབྱིངས་པའི་སྒྲོན་མ་ཞེས་པ་ནི་ཕྱུར་བ་ཤད་པའི་སྐོར་ནས་སོ། །མཆོག་ཏུ་དགའ་བ་ནི་བདེ་བ་ཞེས་པ་ནི་ལྷན་ཅིག་སྐྱེས་པ་ནི་དགའ་བ་ཞི་བའི་བདེ་བ་སྐྱོང་བར་མཛད་པས་སོ། །ཕྱག་ས་སྨྲ་བརྡུམ་པ་བཞི་ལྔ་ཞེས་པ་ནི་མདོར་བསྟན་པའོ།

ལུགས་ཀྱི་མི་བཞེངས་བྱ་བ་ལ་སོགས་པས་རྒྱས་པར་བཤད་པའོ། །དེ་ལ་ཕྱག་ས་ཀྱི་མི་དེ་ཞི་སྒྲུབ་ལ་སོགས་པའོ། །ཕྱག་ས་ཀྱི་རྡོ་རྗེ་ཡི་གེ། ཨོཾ་ལ་སོགས་པས་རྣམ་པར་སྣང་མཛད་ལ་སོགས་པ་བརྗོད་པར་བྱའོ། །ཕྱག་ས་སྤྱི་ལ་བདད་ཞེས་པ་ནི་ཁ་ལ་སོགས་པ་པའི་ལས་ཀྱི་ཚོགས

ཀྱི་སྒྲ་བས་ཤུ་ཧཱུཾ་ཕཊ་ལ་སོགས་པ་དང་ཚེ་སྒོ་མོ་ལ་སོགས་པ་བདང་སྒྱུར་བའོ། །ཧཱུཾ་དང་དུ། པཉྩ་མཐའ་ཡིས་ཞེས་པ་དང་། །ཕཊ་ཀྱི་ཡིས་རྒྱས་པ་སྟེ། །ཧཱུཾ་ཕཊ་མཐར་ཡིས་གསོད་པ་དང་། །ཛཿཧཱུཾ་བཾ་ཧོཿ་ལྕགས་ཀྱུ་དང་དབང་དགས་ལ། །ཞེས་འབྱུང་ངོ་། །དང་པོ་དང་བར་མ་དང་མཐར་

སྐྱེ་མ་བ་ནི་དབྱེ་བས་དེ་ནི་དབྱེ་བ་དུས་ནི་རྡོ་རྗེ་གཙུག་ཏོར་གྱི་རྒྱུད་ལ་རྗེས་སུ་འབྲང་བར་བྱའོ། །རྡོ་རྗེའི་ཚིག་གསུམ་སྤྱང་ས་པའོ། །ཞེས་པ་ནི་རྡོ་རྗེ་བསྐུར་བ་པའི་ལྕེས་སུ་འཇུག་པ་ལ་སོགས་པ་པའི་རིམ་པས་སྦྱོར་བ་དང་རིགས་པས་ཡི་གེ་གསུམ་གྱི་བདག་ཉིད་ཀྱི་ཚིག་ཅན་བྱ་བའི་དོན་ཏོ། །ཡི་གེ

ཨོཾ་ཀྱིས་དབུགས་ནི་ནང་དུ་རྔུབ་པར་བྱེད། །ཡི་གེ་ཨཱཿཡིས་ཕྱུགས་ནི་རབ་ཏུ་གནས་པ་སྟེ། །ཡི་གེ་ཧཱུཾ་གིས་ཕྱུག་ས་ཉི་ཕྱུང་བར་འགྱུར་བ་ཡི། །མཚུངས་དང་ཏྭཱ་དང་འབྲེལ་མེད་ཁམས་སྤྱུགས་བརྣས། །ཞེས་འབྱུང་ངོ་། །དེ་བཞིན་དུ་གསོ་མཚུངས་དང་འབྱུང་རྣམས་ཀྱིས། །ཕྱོ་བར་གྱུར་པ་གང་ཡིན་པ།

དེ་ནི་འགྱུར་བ་ལ་སྟྐ། །འབྱུང་བ་ཉིད་དུ་དེ་གནས་པས། །ཞེས་འབྱུང་ངོ་། །ཐབས་དེ་ཀ་གིས་ཞེས་པ་ནི་དབྱེ་བ་བཞི་དང་ལྡན་པའི་ཕྱག་ས་རྣམས་ཀྱིས་སོ། །ཞི་བ་ལ་སོགས་པ་རབ་ཏུ་འཇུག་པ་མཆེ་ཞེས་པ་ལ་སྦྱ་ལ་ལ་སོགས་པའི་ཕྱུག་ས་རྣམས་ཀྱིས་ཞི་བའི་སྦྱིན

ལས་བྱ་བ་དང་ཕྱུགས་ཀྱི་དོན་རྗེས་སུ་ཤུང་ནས་དེ་བཞིན་དུ་དེ་རྣམས་བྱ་བ་དང་། །ཡོ་ཀ་ཅན་ལྟ་ཡིས་ཞི་བ་ཞེས་བྱ་བ་ལ་སོགས་པ་ལ་ལ་ལ་དང་རྗེས་སུ་མཐུན་པའི་སྤྱོལ་པས་དེ་རྣམས་བྱ་བ་དང་། །དཀྱིལ་འཁོར་བཞི་ལས་འབྱུང་བའི་གཞལ་ཡས་ཁང་ལ་སོགས་པ་ལས་འབྱུང་

Karma Leksheyling Shedra Collection. Digitization by eGangotri. Funding by MIDF

༄༅། །འདིར་ཙོད་ཟེར་རྡ་མ་རང་ལ་སོགས་པའི་སྐྱབས་ཀྱང་དབང་ལ་སོགས་པ་བཅུ་ཏོ། །ཡ་ཡི་ཏྲིན་ཀྱིས་གཙེ་ འདང་རུང་། །དངོས་གྲུབ་འདོད་པས་གྲུབ་བསྐྱེ། །རྫས་སོགས་པ་གསུམ་གཉིས་ཀྱིས། །འགྲོ་བའི་དོན་ལ་རབ་ཏུ་འཇུག །མེ་དང་རླུང་དང་དབང་ཆེན་
དང་། །རྒྱ་ཡི་དཀྱིལ་འཁོར་རི་རབ་སྟེ། །ཕྱུ་མི་སྦྱིད་ཕྱིད་དབུས་སུ་ནི། །ལས་ནི་གཉིས་གཉིས་འགྲུབ་པར་འགྱུར། །ཞེས་འབྱུང་ངོ་། །དེ་ལ་མདོར་བསྟན་པ་རིམ་ཞུགས་བསྐྱེད་ཅིང་བའི་རྣམ་པ་བཞིས་སྒྲུབ་པ་ལ་གོམས་པར་བྱ་བ་ནི། །ཞེས་སྤྲུལ་རང་ཀྱིས་མི་འཚོ་བ་ཞེས་པ་ནི་ཐུགས་
ཀྱིས་མི་དགོངས་པ་བཀོད། །སྤྲུལ་སྐུ་ཀྱིས་མི་འཚོ་བའི་ཞེས་པ་ལ་སོགས་པར་ཕྱུགས་ཀྱི་མི་དང་ལ་སོགས་པ་ལ་གནས་པ་ལ་མཚོན་ནས་འགྲུབ་བསྟན་ཏོ། །ཕྱག་ལ་གཞོལ་བ་རྣམས་ཞེས་པ་ནི་ཕྱི་རབ་ཤད་པའོ། །དུས་གསུམ་དུ་འབྱུང་བ་རྣམས་སོ་ཞེས་པ་ནི་དུས་གསུམ་པ་རིས་ངས་
རྒྱལ་རྣམས་སོ། །གྲུབ་བྱུར་བརྙེས་པ་ཉིད་ཀྱི་ཕྱིར་གྱུར་བ་ཡིན་པས། །མི་གཞལ་བ་བར་བརྙེས་པའོ། །ཡུལ་དེ་ལ་སྐྱོད་པའི་སྒྲུབ་ཀྱི་ཡུལ་ཅན་ནོ། །རྣམ་པ་བརྡ་རྣམ་མི་ངོར་བསྟན་པའོ། །དཀྱིལ་འཁོར་ཞེས་བྱ་བ་ལ་སོགས་པས་རྒྱས་པར་བསྟན་པའོ། །དཀྱིལ་འཁོར་ནི
ཕྱུགས་ཀྱི་དཀྱིལ་འཁོར་བསྐོར་པའི་གསུམ་སྟེ། །རང་གི་མཚན་ཉིད་དང་ལྡན་པ་རྒྱ་བཅུ་གཉིས་པ་ལ་སོགས་པའི་ཚད་དང་ལྡན་པ། །གྲུ་གསུམ་ལ་སོགས་པ་ནི་དབྱིབས་བསྟན་པ་ཡིན་ཉིད་ཀྱི་ངོ་བོ། །ཞེས་པའི་དོན་ནི་དཀྱིལ་འཁོར་གསུམ་སྟེ་རྒྱུད་ཕྱི་མ་ལས་ཀྱང་། །དཀྱིལ་འཁོར
སྒྲུ་ཞེས་བཤད་པ་དང་། །ཐུར་རྒྱུད་ཀྱི་སེམས་མས་དཀྱིལ་འཁོར་དང་། །རླུང་གི་དེ་ཀྱིལ་འཁོར་ཞེས་བྱ་ལ། །དཀྱི་ལ་འཁོར་གསུམ་ཞེས་ར་བ་ཏག །སྐྱིད་པོ་ལྡན་པས་དཀྱིལ་འཁོར་སོ། །ཞེས་འབྱུང་བས་སོ། །ཚོགས་ཞེས་པ་ནི་ཚོགས་ཀྱི་འཁོར་ལོའི་ཚོ་གསོ་དེ་ཡང་སྤྱར་
ལ་ཤད་ཟིན་ཏོ། །ཐབས་རང་ཉིད་ཞེས་པ་ལ་ནི་གཡས་སོགས་པ་ལ་སྒྲུབ་པས་མི་ཐམས་ཅད་དང་ལས་ཐམས་ཅད་པའི་འབྲས་བུ་གཅིག་སྐྱེ་བ་ཐུབ་ཀྱིས་སོ། །དེ་རྣམས་ཀྱི་རྣམ་པ་ལ་སོགས་པ་རྣམ་སྦྱོར་ཚད་ཀྱང་ཡུད་ཙམ་ལྟ་བ་བཞིན་དུ་འགྲུབ་པར་གྱུར། །གཞན་དག་ན་རེ་མི་ཐབས་ཉིད་མ་ཐབ་འཕགས་པར་

Karma Leksheyling Shedra Collection. Digitization by eGangotri. Funding by MIDF

ཞེར་རོ། །རིགས་ཀྱི་དབྱེ་བ་ཡིན་ནི་ལྔར་རིགས་སོ། །ཞེས་པོ་ཏོ་ཙ་ག་གི་བླ་མ་རི་ཞལ་ལུང་ནས་གསུང་ངོ་། །དེས་པའི་དོན་གྱི་ཕྱོགས་སུ་ཁ་ནི་ཐབ་ཡིན་ནོ་ཞེས་སྨྲ་བ་ཤར་ཟླ་ན་པས་འདིར་མ་བསྟན་ཏོ། །གདོང་མ་ནི་ལྔ་དང་ལྔ་མ་ཡིན་པའི་དབྱེ་བས་རྣམ་པ་དུ་མ་སྟེ་མདོར་བསྡུས་ན་

རྣམ་པ་གསུམ་ཡིན་ཏེ། རྒྱལ་པོ་ཆེན་པོ་བཞི་ཡི་གདོང་མ་དང་། འབྱུང་པོ་ཐམས་ཅད་ཀྱི་གདོང་མ་དང་། བྲོ་བའི་རྒྱལ་པོའི་གདོང་མ་སྟེ་སྔར་བཤད་ཟིན་ཏོ། །ངེས་པའི་དོན་གྱི་ཕྱོགས་སུ་ཐབས་དང་ཤེས་རབ་སྙོམས་པར་ཞུགས་པའི་མཚན་ཉིད་དེ་ཝང་གི་བདག་ཉིད་ནི་གདོང་

མའོ། །ཡུམ་དང་ནི་རྣམ་པ་གཉིས་ཏེ། རྣལ་འབྱོར་པ་དང་རྣལ་འབྱོར་མ་གཉིས་ཀྱིའོ། །དེ་ཡང་ཡུམ་དང་དགའ་གི་བདེ་ལི་བདག་ཉིད་དོ། །དེ་རྣམས་ལས་རྣལ་འབྱོར་པ་དང་རྣལ་འབྱོར་མ་རྣམས་ཀྱི་དམ་ཚིག་མཐུན་པར་ཤེས་ནས་འདུ་བར་འགྱུར་རོ། །དེ་ལ་ཡུམ་གྱི་བདེ་ནི་

སོར་མོ་གཅིག་དང་སོར་མོ་གཉིས་ར་ཀུ་བསྣུན་པའི་མཚན་ཉིད་དོ། །དགའ་གི་བདེ་ནི་བྱ་སུ་ཀ་ལ་སོགས་པའི་མཚན་ཉིད་དོ། གོ་རིམས་དང་ཞེས་པ་ནི་རྣམ་པ་ལྔ་སྟེ། རྡོ་རྗེ་བཟླས་པ་དང་། སེམས་རྣམ་པར་དག་པ་དང་། བདག་བྱིན་གྱིས་བརླབ་པ་དང་། མངོན་པར་བྱང་

ཆུབ་པ་དང་། ཟུང་དུ་འཇུག་པའི་རིམ་པ་སྟེ་དེ་རྣམས་ཀྱིས་དག་པ་ལ་སོགས་པ་རྣམ་པར་དག་པའི་སྒོ་ནས་དེ་ཁོ་ན་ཉིད་མངོན་དུ་བྱའོ། །དེ་ཉིད་ནི་རྣམ་པ་བདུན་སྟེ་ཀུན་གྱི་དེ་ཁོ་ན་ཉིད་དང་། སྔགས་ཀྱི་དེ་ཁོ་ན་ཉིད་དང་། ཡེ་ཤེས་ཀྱི་དེ་ཁོ་ན་ཉིད་དང་། ལྷའི་དེ་ཁོ་ན་ཉིད་དང་། དཀྱིལ་

འཁོར་གྱི་དེ་ཁོ་ན་ཉིད་དང་། ཡོངས་སུ་བརྟག་པའི་ལྷའི་དེ་ཁོ་ན་ཉིད་དོ། །དེ་ཡང་ལེའུ་དྲུག་པ་ལས་བཤད་ཟིན་ཏོ། །དེའི་རྣམ་པ་བདུན་གྱི་སྔགས་ཀྱི་ཚུལ་གྲགས་པ་སྟེ་རིམ་པ་གཉིས་རྫོགས་པར་བྱེད་པའི་ཕྱིར་རོ། །རྫོགས་པའི་རིམ་པའི་ཏིང་ངེ་འཛིན་ལ་གནས་ནས་ཞེས་པ་ནི་

རྣམ་པར་དག་པ་མངོན་དུ་བྱེད་པའོ། །རྣམ་པ་དེ་ལྟ་བུ་ཞུ་ཞེས་གྲུབ་པ་ལ་སོགས་པ་ལ་ཞབས་ཀྱི་ཞལ་ངག་གི་རིམ་པས་སྔགས་ཀྱི་སྤྱོད་པ་རྣམ་པ་བདུན་འབྱུང་བ་གང་ཡིན་པ་དེའི་ཚུལ་གྱི་ཆོས་ནི་ལམ་གྱི་ཆོས་ཉིད་དག་ཡིན་པ་དེ་ལས། རྫོགས་པ་མི་འབྱུང་བ་སྟེ་ཕྱི་རོལ་དུ་འབྱུང་བའོ། །

Karma Leksheyling Shedra Collection. Digitization by eGangotri. Funding by MIDF

༄༅། །ཅིག་ཤོས་རྣམས་མངོན་དུ་མ་ཡིན་པས་དེའི་སྒྲུབ་ནི་མིང་དུ་གཅིག་པར་མི་མཐུན་དཔེའི་དོན་བསྟན་ཏོ། །དེ་ལྟར་ཞེས་བྱ་བ་ལ་སོགས་པས་ལས་དང་པོ་པ་རྣམས་ལ་དེ་བཞིན་གཤེགས་པ་རྣམས་ཀྱིས་མ་གཟིགས་པ་ཉིད་བསྟན་ཏོ། །དགོངས་པ་ནི་འདི་ཡིན་ཏེ།
ཡན་ལག་དང་ཉེ་ལག་དང་བཅས་པའི་ལུགས་ཀྱི་ཐེག་པ་ཇི་སྲིད་ཡོད་པ་དེ་གཏུང་བ་འམ་བསྒྲུབ་པར་བྱ་བ་འདི་ཉིད་ན་པ་འདིས་མི་ནུས་སོ། །འོན་ཀྱང་ཕྱུགས་ཙམ་ལ་བརྟེན་ཏེ་བར་ཞིག་ཏུ་ཟད་པ་རང་འགྱུར་རོ་ཞེས་བྱ་བས་དེ་བཞིན་གཤེགས་པ་རྣམས་ཀྱིས་དེ་རྣམས་ནི་
གཟིགས་སོ། །དེ་བཞིན་གཤེགས་པ་རྣམས་ཀྱིས་གཟིགས་པ་མེད་པས་དེ་རྣམས་འགྲུབ་པར་མི་འགྱུར་རོ་ཞེས་བྱ་བས་དེ་རྣམས་ཀྱིས་གཟིགས་པའི་ཐབས་སྙིང་པོ་བསྒྲུབ་པའི་མཚན་ཉིད་བཤད་པར་བྱའོ། །གང་གི་ཕྱིར་ཞེས་བྱ་བ་ལ་སོགས་པས་དེ་ཉིད་བསྟན་པར་བྱའོ།
ཐོས་པ་ལ་སོགས་པའི་སྒོ་ནས་ཞེས་པ་ནི་སྒོམ་པ་དང་བཅས་པའི་སྤྱོད་པའི་སྒོ་ནས་སོ། །མཆོག་ཏུ་དགའ་བའི་བདེ་བ་ཞེས་པ་ནི་འདོད་ཆགས་ལ་བའི་བདེ་བའོ། །སྒྲུབ་པ་པོ་ལ་གཟིགས་པར་མི་མཛད་དོ་ཞེས་པ་ནི་དེ་ལ་མངོན་དུ་མི་འགྱུར་རོ། །ཐུགས་རྗེ་ཆེན་པོས་གཞན་དབང་དུ་གྱུར་
པས་སྐྱོབ་ཏུ་ཡང་ཡིན་ལ་ཡེ་ཤེས་སྟོབས་པས་ཆེན་པོ་ཡང་ཡིན་པས་སོ། །སྐྱེས་བུ་ཆེན་པོ་མི་བསྐྱོད་པ་ལ་སོགས་པའོ། །སྒྲུབ་པ་པོ་ལ་མངོན་སུམ་དུ་མཛད་པས་ཞེས་པ་ནི་སྒྲུབ་པ་པོ་ལ་མངོན་དུ་གྱུར་པས་སོ། །དང་པ་བསྐྱེད་པ་རབ་ཏུ་གཤེགས་ཞིང་། །ཞེས་པ་ནི་དངོས་གྲུབ་སྩོལ་མཛད་ནས་སྒྲུབ་
པ་པོའི་སེམས་དགའ་བ་དང་ལྡན་པར་བྱེད་པའི་ཕྱིར་རོ། །སྐུ་དང་གསུང་དང་ཐུགས་ཀྱི་གསང་བ་རབ་ཏུ་འབྱུང་བའི་ཞེས་པ་ནི་སྐུ་རྡོ་རྗེ་ལ་སོགས་པ་དང་ལས་སྐྱེས་པའི་ཕྱིར་རོ། །སྒྲུབ་པ་ལ་སོགས་པའི་གསང་སྔགས་ཀྱི་ལྷ་རྣམས་སོ་ཞེས་པ་ནི་སྒྲུབ་པ་ལ་སོགས་པ་བྱེད་ཀྱིས་སྣང་བར་
བྱེད་དེ་བཞིན་གཤེགས་པ་རྣམས་སོ། །ཕྲོག་གི་ཕྲུགས་ཡིན་པས་སོ། །རབ་ཏུ་སྣང་བར་བྱེད་པ་ཞེས་པ་ནི་རང་རང་གི་ཉིད་དང་དེ་རྗེ་ཞེས་བཞུགས་པ་དེ་བཞིན་གཤེགས་པ་རྣམས་སྒྲུབ་པ་པོ་གང་གིས་མངོན་དུ་བྱས་པའོ། །སྣོད་མ་ཡིན་པ་རྣམས་ལ་ཞེས་པ་ནི་སྐལ་པ་མེད་པ་ཉིད

Karma Leksheyling Shedra Collection. Digitization by eGangotri. Funding by MIDF

48 ཕྱིར་པ་ལ་སོགས་པ་བརྟུལ་ཞུགས་པའོ། །མཆོག་ཏུ་བླ་བར་བྱའོ་ཞེས་པ་ནི་ནོར་དུ་བསྐྱུན་པ་རུ་མི་བྱའོ། །གཏེར་སྨྲ་ཀ་གི་རིགས་ཅན་རྣམས་ལ་ཞེས་པ་ནི་རྣམ་པ་རུ་བསྡུ་མདོ་དག་གི་རིགས་ཅན་འོ། །དེ་རྣམས་ཀྱི་སྐུ་ཉམས་ལ་སོགས་པ་བརྣམས་ཀྱི་སྐྱ་ལ་སོགས་པ་མི་ཕྱེད་པའི་ངོ་བོ་སེམས་དཔའ་གསུམ

ཀྱི་བདག་ཉིད་ཅན་བསྟུགས་ག་རྒྱལ་ལ་ཡང་དག་པར་སྦྱོར་ཅིང་ཞེས་པ་ནི་རྣམ་པ་ཐམས་ཅད་མཆོག་དང་ལྡན་པར་འགྱུར་བ་དེ་ནི་དམ་ཚིག་ཅེས་བྱའོ། །དེ་བཞིན་དུ་སྤྱུགས་པ་རྣམས་ཀྱིས་ཞེས་པ་ནི་བསྐྱེད་པའི་རིམ་པའི་རྣལ་འབྱོར་པ་རྣམས་ཀྱིས་སོ། །དམིགས་པ་ཡི་ནི་གཟུང་བར་བྱའོ།།

ཡིད་ལ་བྱེད་པས་ན་ཞེས་པ་ནི་ཡིད་ཀྱི་བྱ་བ་བསྒོམ་པའི་བདག་ཉིད་ཀྱིས་དངོས་གཞི་པའོ། །ཡི་གེ་ཨོཾ་ནི་ཡུམ་འཚལ་བའོ། །དེ་བཞིན་དུ་ཞེས་བྱ་བ་ལ་སོགས་པ་ལས་ཕྱག་ས་རྡོ་རྗེ་འཆང་གི་རྒྱུ་ར་ཕྱུར་པའི་ཕྱག་ས་བསྟན་པར་བྱའོ། །ཡི་གེ་ཧཱུཾ་ནི་སྟོན་གྱི་ཕྲོའོ། །ཆོས་འཇོམས་པ་ཐམས་

32 ཕྱུ ཅད་ཅེས་པ་ནི་ནོད་དང་པ་གཏུམ་པོ་པའི་རིགས་ཅན་རྣམས་ཀྱི་འོ། །སྐུ་ལ་སོགས་པ་དམིགས་པ་ཞེས་པ་ནི་སྐུ་ལ་སོགས་པ་ཐོགས་པར་བྱེད་པའོ། །ཡི་གེ་ཨཱཿཞེས་པ་ནི། གསུང་རྡོ་རྗེ་འཆང་གི་བོན་ཞེས་བྱ་བའི་དོན་ཏོ། །རྡོ་རྗེ་འཆང་དང་ཆེན་པོ་ཉིད་དེ་ཞེས་པ་ནི་ཐམས་ཅད་ཀྱི

མང་དུ་ཆུད་པས་སོ། །དེའི་སྐུ་ལས་ཡི་གེ་ཨོཾ་ཞེས་པ་ནི་སྐུ་ཡི་ངང་བཞིན་ཡིན་པས་སོ། །གསུང་ལ་ཡི་གེ་ཨཱཿཞེས་པ་ནི་གསུང་གི་རང་བཞིན་ཡིན་པས་སོ། །ཐུགས་ལ་ཡི་གེ་ཧཱུཾ་ཞེས་པ་ནི་ཐུགས་ཀྱི་རང་བཞིན་ཡིན་པས་སོ།།ཁོ་རིམ་ཧེ་རུ་ཀ་བ་བཞིན་དུ་ཞེས་པ་ནི་སྐུ་གསུང

ཐུགས་ལས་སོ། །ཚིག་གི་ལམ་ནི་བསྒྲེ་ཞེས་པ་ནི་ཉེ་བ་ཞེས་བྱའོ། །སྔོན་པའོ་ཞེས་པ་ནི་གསུང་གིས་ཡི་གེ་གསུམ་སྔོན་པ་ཞེས་བྱའོ། །ཐུགས་དང་སྐུ་དག་ཤར་ཞེས་པ་ནི། ཐུགས་དང་སྐུ་ལ་དབྱེར་མེད་པས་སོ། །སེམས་ནི་ལུས་ལ་བྱ་ཞེས་པ་ལ་སོགས་པ་ལ་འི་ཏུ

གཉིས་པ་ལས་གསུངས་པ་ཉིད་ཕྱི་རོ། །གསལ་བའི་ཚིག་གི་ཞེས་པ་ནི་ཐབས་དང་སྐུའི་ངོ་བོ་ཡོངས་སུ་རྫོགས་པའི་གསུང་གིས་སོ། །ཇི་ལྟ་བའི་གསུང་ཞེས་ཞེས་པ་ནི་ལས་ཀྱི་ཡུལ་འདྲི་བའོ། །སྤྱད་མེད་དང་སྐྱེས་པ་དང་མ་ནི་དགེ་ཡི་གེ་རྣམས་ཏེ་ཞེས་པ་ནི་དེ་ལ་སྤྱད་མེད་ཀྱི་རང

ཀ

༄༅། །བཞི་པ་ཡུལ་ལ་སོགས་པ་དབྱེ་བ་བཅུ་དྲུག་པོ། །སྤྲུལ་པའི་རང་བཞིན་ཀུན་ནས་མའི་བར་སྣང་གསལ་བ་ཏྲི་ཤུ་ཏ་ལྷ་མོ། །མཐིང་གི་རང་བཞིན་ཉི་མ་ཐར་ཀ་ནམ་དང་དྭངས་ཀྱི་ཡི་གེ་བརྒྱ་དང་། །དེ་ཡང་སྤྱར་ན་ཤད་ཟེའི་ཧོ། །གང་དུ་བསྒྲུབ་པར་བྱ་བ་ཞེས་པའི་ཡི་གེ

གསུམ་ལ་འགོ། །དེ་ལ་ཤེས་རབ་ཀྱི་རང་བཞིན་དབྱིངས་ཀྱི་སྟེ་ཚན་ཡོངས་སུ་གྱུར་པ་ལས་ཁ་དུ་མེད་ཀྱི་རང་བཞིན་ནི་ཡི་གེ་ཨ་འོ། །ཐབས་ཀྱི་རང་བཞིན་གསལ་བྱེའི་སྟེ་ཚན་ཡོངས་སུ་གྱུར་པ་ལས་ཡི་གེ་ཧཱུྃ་ངོ་། །མཐིང་གི་རང་བཞིན་ཨ་ལི་ལ་སོགས་པ་ཡོངས་སུ་གྱུར་པ་ལས་ཧྲཱིཿ

དང་ཤེས་རབ་སྒོམ་པར་ཞུགས་པའི་རང་བཞིན་ནི་ཨོཾ་མོ། །དེ་ཉིད་བསྒྲུབ་པའི་ཕྱིར། ཡི་གེ་གསུམ་གསུངས་སོ་ཞེས་སྨོན་ཏོ། །ཕྱོགས་བསྡུས་པ་གསུངས་པ་ཞེས་བྱ་བ་ལ་སོགས་པས་ཡི་གེ་གསུམ་གྱི་ནུས་པ་བཤད་པར་བྱའོ། ཡི་གེ་གསུམ་པོ་འདི་གསུང་ངག་ཙམ་གྱིས་ཏེ།

ཞེས་པའི་སྒྲུབ་པ་པོས་བརྗོད་པ་ཙམ་གྱིས་སོ། །མི་བསྐྱོད་པ་ལ་སོགས་པ་དང་བྱང་ཆུབ་སེམས་དཔའི་ཚོགས་དང་བཅས་པ་ཞེས་པ་ནི་མདོར་ན་པར་དགོད་པ་ལ་སོགས་པས་སངས་རྒྱས་ཀྱི་ཞིང་དུ་མཆོག་ཏུ་དགའ་བའི་བདེ་བ་བསྐྱོང་བ་བསྐོར་དུ་འགྲོ་བར་གནས་པའོ། །རྡོ་རྗེ་འཆང་ཆེན་པོས

རྗེས་སུ་གཟུང་བར་འོས་པའི་སེམས་ཅན་རྣམས་གཟིགས་པས་ཞེས་པ་ནི་དགོངས་ཀྱི་ཕྱིར། རྡོ་རྗེ་འཆང་ཆེན་པོ་དེ་བཞིན་གཤེགས་པ་ཐམས་ཅད་ཀྱི་བདག་པོ་ཁྱབ་པར་བྱེད་པ་ཡིན་པས་སེམས་ཅན་ཐམས་ཅད་རྗེས་སུ་གཟུང་བར་མཛད་དོ། །མི་བསྐྱོད་པ་ལ་སོགས་པའི་སྣང་བ་ལ་སོགས་པའི

སྐྱོད་པ་དང་ལྡན་པ་སོ་སོར་རྟོགས་པ་དང་ལྡན་པའི་སེམས་ཅན་གྱི་ཕམས་རྗེས་སུ་གཟུང་བར་མཛད་པ་སྟེ། དེ་རྣམས་ཐམས་ཅད་མི་གཟིགས་སོ་ཞེས་དགོངས་པའོ། །རབ་ཏུ་ཞེས་བྱ་བ་ལ་སོགས་པས་རྡོ་རྗེ་འཆང་ཆེན་པོའི་དམ་ཚིག་སྣང་བ་ལ་འཛིགས་པས་མི་བསྐྱོད་པ་ལ་སོགས་པ

གཟིགས་པར་གྱུར་ཏོ། །རིགས་ཐམས་ཅད་ཀྱི་བདག་པོ་རྡོ་རྗེ་སེམས་དཔའ་ནི་རྡོ་རྗེ་འཆང་ཆེན་པོའོ། །རྗེས་སུ་འཛིན་པར་མཛད་པ་ཞེས་པ་ནི་སེམས་ཅན་ཐམས་ཅད་ལ་ཐུགས་རྗེས་མཛད་པའོ། །ངན་པས་ཞི་བས་མ་པའོ། །དཀར་བརྒྱ་ཆེན་པོ་སྤྲོ་བ་པར་གྱུར་པ་སྐྱེ་ཞེས་པ་ནི

Karma Leksheyling Shedra Collection. Digitization by eGangotri. Funding by MIDF

བསྐྱེད་པ་ལ་སོགས་པས་སྨིན་པ་པོ་ལ་གཟིགས་པས་རྗེས་སུ་གཟུང་བའི་ཕྱིར་དགའ་བའི་ཚོགས་ཐོབ་པར་གྱུར་ཏོ། །དྲན་པའི་འོག་ཏུ་ཞེས་བྱ་བ་ལ་སོགས་པས་རྡོ་རྗེ་འཆང་ཆེན་པོས་ཐུགས་གསུངས་པའི་འོག་ཏུ་སྙིང་པོ་འབྱུང་བའི་བསྒོམ་པའི་རིམ་པ་ངེས་པར་བྱ་སྟེ་བསྟན་ཏོ། །འདིའ
བར་མི་བྱ་བའི་ངོ་བོ་ཉིད་ཀྱིས་ཞེས་པ་ནི་སྙིང་པོ་བསྐུལ་བའི་རྣལ་འབྱོར་པས་ངེས་པར་བྱ་བའོ། །དེ་བཞིན་ཉིད་རིས་ཞེས་པ་ནི་གཞན་གཙང་བ་དང་བཅོས་པ་བརྟུད་པ་དང་སྟོང་པ་ཉིད་དང་ཡེ་ཤེས་ཀྱིས་གཞི་དང་གཞལ་ཡས་ཁང་པ་དང་ལྷག་པར་མོས་པ་རང་དོན་དམ་པའི་ཀྱི་བར་
བསྒོམས་པའི་འོག་ཏུ་གདན་ལ་སོགས་པ་བསྒོམ་པ་སྔོན་དུ་འགྲོ་བ་ཡི་གེ་ཧཱུྃ་དང་ཕྱག་མཚན་ཡོངས་སུ་གྱུར་པ་ལས་འབྱུང་བའི་དམ་ཚིག་སེམས་དཔའ་ནི་རྡོ་རྗེ་འཆང་ཞེས་བྱའོ། །ལུས་ཀྱི་དབུས་ཡིད་པ་དམ་སྦྱུས་ནི་སྙིང་གཞེས་བྱའོ། །དེ་ལ་གནས་པར་ཞེས་པ་ནི་སྣ་ཚོགས་པདྨ
དང་ཟླ་བའི་དཀྱིལ་འཁོར་ལ་གནས་པའོ། །ཡེ་ཤེས་སེམས་དཔའ་བསམ་པར་བྱའོ་ཞེས་པ་ནི། དམ་ཚིག་སེམས་དཔའ་དང་འདྲ་བར་བསྒོམ་པར་བྱའོ། །དེ་ཉིད་ཀྱི་ཞེས་པ་ལ་སོགས་པས་ཡི་གེ་ཧཱུྃ་ཡོངས་སུ་གྱུར་པ་ལས་རྡོ་རྗེའི་ཕྱག་མཚན་དེ་ཉིད་ཀྱིས་མཚན་པ་ཏིང་ངེ་འཛིན
སེམས་དཔའི་བསྒོམ་པ་བསྟན་ཏོ། །གསུམ་པོ་དེ་དག་ཅེས་པ་ནི་སེམས་དཔའ་གསུམ་གྱི་བདག་ཉིད་ཀྱི་སྐུའོ། །རང་གི་རྡོ་རྗེ་ཉིད་ཀྱིས་ཞེས་པ་ནི་རང་གི་ཉིད་ཀྱིས་བསྐྱེད་པར་ནི་བསྒོམ་པར་བྱ་བའོ། །དེ་རྣམས་ལས་ཞེས་བྱ་བ་ལ་སོགས་པས་སེམས་དཔའ་གསུམ་གྱི་བདག་ཉིད་བསྐྱེད
པ་ ཏིང་ངེ་འཛིན་སེམས་དཔའ་ནི་འོད་ཟེར་སྤྲོས་ཁྱབ་པ་འབར་བ་དེ་བཞིན་གཤེགས་པ་ཐམས་ཅད་ཀྱི་སྙིང་པོ་སྤྲུལ་བར་བྱེད་པ་བསྒོམ་པར་བྱའོ་ཞེས་བསྟན་ཏོ། །རྣམ་པར་སྣང་མཛད་ལ་སོགས་པ་རྫོགས་དང་མ་རྫོགས་པ་ཞེས་བྱ་བ་ལ་སོགས་པ་ནི་མངོན་པར་དགའ་བ་ལ
སོགས་པ་ལ་འཇུག་པ་པ་འཁོར་བ་དང་བཅས་པ་མི་བསྐྱོད་པ་ལ་སོགས་པ་རྣམས་ཀྱིའོ། །སྐུ་དང་གསུང་དང་ཐུགས་ཀྱི་ཐུན་པ་སྐྱེ་ཞེས་པ་ནི་སྐུ་རྡོ་རྗེ་ལ་སོགས་པའི་དེ་བཞིན་གཤེགས་པ་རྣམས་ཀྱི་ཐུགས་ཀྱི་ཐུན་པའམ། ཡང་ན་གནོད་མཛེས་ཀྱི་རྒྱལ་པོ་ལ་བསྐུལ་བ་དེའི་སྐྱོའོ།

Karma Leksheyling Shedra Collection. Digitization by eGangotri. Funding by MIDF

51

༄༅། །ཏིང་ངེ་འཛིན་སེམས་དཔའ་ལས་བྱུང་བའི་དཀར་པོ་ལ་སོགས་པའི་འོད་ཟེར་གྱི་ཕྱུག་ཁྱུས་ཞེས་པའི་ཏིང་ངེ་འཛིན་སེམས་དཔའ་ཡི་ས་བོན་ལས་བྱུང་བ་ལྕགས་ཀྱུ་དང་། ཞགས་པ་ལྕགས་སྒྲོགས་པའི་གཙོ་བོ་རྗེ་རྒྱལ་པོས་ལྷ་ཀི་དཀྱིལ་འཁོར་ཀྱི་སྙིང་དབུས་
གསུམ་པའི་མེའི་དཀྱིལ་འཁོར་བཀོད་ནས་དགུག་པའོ། །ཕྱག་ཀ་རྣམ་དྲངས་པ་ཡམ་མ་པར་བསྒྲུ་ཐེ་ཞེས་པའི་རང་གི་ཕྱག་རྒྱའི་ཚིལ་འབྱུང་གི་ཞང་དུ་མེའི་དཀྱིལ་འཁོར་གྱི་གསུམ་པ་ལ་ཞུགས་ནས་ཐལ་བ་ལ་བསྒྱུར་པར་བསམས་པར་བྱའོ། །དེ་ལྟར་བསྒྲལ་བའི་བསྒྲུབ་པ་པོས་ཞེས་པའི་
དེའི་རྣམ་པར་ཤེས་པ་དྲི་མ་མེད་པ་རྣམ་མེད་པའི་ཕྱོགས་སུ་མི་གཡོ་བའི་ཆར་མེད་དང་འདྲ་བ་ཡོངས་སུ་གྱུར་པ་ཡི་མི་བསྐྱོད་པ་ཧཱུྃ་ལས་བྱུང་བ་སེམས་དཔའ་གསུམ་གྱི་བདག་ཉིད་ཅན་བསྒོམ་པར་བྱའོ། །དངས་ཤིང་ཞེས་པ་ནི་དེའི་ཕུང་རི་དང་ནས་མི་བསྒྲིང་པ་ལ་སོགས་པ་འདི་གཟུགས་རྫུང་
ཀྲས་སོ། །ཏིང་ངེ་འཛིན་སེམས་དཔའ་ལ་འཇུག་པ་ཙམ་ཉིད་ཀྱིས་ཞེས་པ་ནི་ཡེ་ཤེས་སེམས་དཔའི་ཐུགས་ཀར་ཡོངས་སུ་ཐིམ་པས་སོ། །ཐམས་ཅད་ཟིལ་གྱིས་མནན་ནས་ཞེས་པ་ནི་ཉོན་མོངས་པ་ལ་སོགས་པའི་སྒྲིབ་པ་བཅོམ་ནས་རྡོ་རྗེ་འཆང་ཉིད་རྡོ་རྗེ་སེམས་དཔའ་ཉིད་དུ་འགྱུར་རོ། །ཕྱི་
ལ་སོགས་པ་མི་ཕྱེད་པའི་ངོ་བོ་ཡིན་པའི་ཕྱིར་ཞེས་པ་ནི་སྤྲུལ་ལ་སོགས་པས་མི་འཇིག་པ་ཐུབ་པའི་ཕྱིར་རོ། །དེ་རྣམས་དབྱེར་བར་བྱེད་པས་ཞེས་པ་ནི་དེ་རྣམས་སྐྱེ་བ་མེད་པས་སོ། །ཕྱེ་བ་དང་མི་ཕྱེ་བ་ཞེས་པ་ནི་སེམས་ཅན་དང་སྣོད་ཀྱི་འཇིག་རྟེན་ནོ། །ཚོགས་པ་ལ་སོགས་པའོ་ཞེས་པ་
ནི་དེ་རྣམས་ཀྱི་བདག་པོ་ཡིན་པས་འཇིག་རྟེན་སྐྱོང་བའོ། །དེ་རྣམས་ཀྱང་ཚར་གཅོད་པ་དང་རྗེས་སུ་འཛིན་པར་མཛད་པས་ན་ཞེས་པ་ནི་ཚོགས་པ་ལ་སོགས་པ་ལ་བྱིན་དང་བཀའ་དྲིན་མཛད་པའི་ཕྱིར་ཁམས་གསུམ་རྣམ་པར་རྒྱལ་བའི་སྐུ་གཟུགས་ཆེན་པོ་དང་། །ཡུམ་མཚན་པ་བཞིན་དང་སྦྱལ་
བཅས་ཀྱི་འཇིག་རྟེན་གྱི་ཁམས་ལ་བྱང་ཆུབ་ཀྱི་སེམས་ཀྱི་གཟུགས་དེ་ཉིད་གཞག་པ་ཡིན་ནོ། །རྣམ་པ་དེ་སྐུ་བུའི་རྡོ་རྗེ་འཆང་ཆེན་པོར་ཞེས་པ་ནི་དཔལ་རྡོ་རྗེ་འཆང་དང་གི་ཕྱག་རྒྱ་ཆེན་པོའི་སྐུར་བདག་ཉིད་བསྒོམ་པར་བྱའོ། །རང་གི་ལུས་ཀྱི་དཀྱིལ་འཁོར་རོ་ཞེས་པ་ནི་ལྷ་རྣམས་ཐམས་

ཅན་གྱི་རང་བཞིན་བདག་ཉིད་ཀྱི་སྐུ་ནི་དཀྱིལ་འཁོར་རོ། །རང་གི་སེམས་ཀྱིས་བསྐྱེད་པའི་ཚོགས་འདི་ཉིད་དོ་ཞེས་པ་ནི་རང་གི་སེམས་ཀྱིས་དཔལ་རྡོ་རྗེ་འཆང་གི་སྐུ་བསྐྱེད་པར་བྱའོ། །དུས་གསུམ་དུ་འབྱུང་བ་རྣམས་ཀྱི་འཇིགས་པ་ནི་དུས་གསུམ་པ་འདིས་ངེས་རྒྱས་བྱེད་ཀྱིས་སོ། །སྣང་བར་འགྱུར་བ་རོ་ཞེས་པ་ནི་དང་དེ་འདི་ནི་དོན་བསྟན་པར་འགྱུར་བས་དུས་གསུམ་གྱི་སངས་རྒྱས་ཀྱི་དངོས་གྲུབ་ཐོབ་པར་འགྱུར་རོ་ཞེས་བྱ་བའི་དོན་ཏོ། །དེ་བཞིན་གཤེགས་པ་ཐམས་ཅད་ཀྱི་ཐུགས་ནི་མི་ཕྱེད་པའི་ངོ་བོ་ཡིན་པས་སོ། །དེ་རྣམས་བཀུག་ནས་ཞེས་པ་ནི་དེ་བཞིན་གཤེགས་པ་ཐམས་ཅད་ཀྱི་སྙིང་པོ་བཀུག་པ་ཞེས་བྱ་བའི་ཐ་ཚིག་གོ། །དེ་ལྟར་ཞེས་བྱ་བ་ལ་སོགས་པས་དེ་བཞིན་གཤེགས་པ་ཐམས་ཅད་ཀྱི་རང་བཞིན་བདག་ཉིད་བསྐྱེད་ལ། འཁོར་རྣམས་ཀྱང་དེའི་རྣམ་པ་ཉིད་དུ་བསྐྱེད་པ་ལ་བྱ་བའི་ཕྱིར་བསྟན་པས་བྱ་སྟེ་རང་སྟེ་ཞེས་བྱ་བ་ལ་སོགས་པས་དཀྱིལ་འཁོར་རྒྱལ་བ་མཆོག་གི་ཉིད་དེ་ནི་རྡོ་རྗེ་ཀྱི་རིམ་པས་ཤར་ལ་སོགས་པའི་ཕྱོགས་དང་མཚམས་སུ་དཀྱིལ་འཁོར་པ་རྣམས་སྤྲོ་བར་བསྟན་ཏོ། །དེ་ལྟ་དང་གསུངས་པའི་སྐུ་མདོག་དང་ཕྱག་མཚན་གྱི་གཟུགས་ཀྱི་ཚུལ་དུ་ཞེས་པ་ནི་བསྒྲུབ་ཐབས་ལས་གསུངས་པའི་རིམ་པས་སོ། །ཚངས་བྱིན་ཞེས་པ་ལ་བར་གཟུང་བ་ཡིན་པས་ན་ཞེས་པ་ནི་རྣམ་པ་སྣ་ཚོགས་པ་ལ་སོགས་པའི་སྐད་ཅིག་མ་རྣམས་ཀྱིས་མཆོད་པར་འགྱུར་བའོ། །འདོད་ཆགས་ལ་སོགས་པ་ཞེས་པ་ནི་འདོད་ཆགས་དང་འདོད་ཆགས་དང་བྲལ་བ་དང་འདོད་ཆགས་བར་མ་རྣམས་སོ། །དེ་རྣམས་ཀྱིས་སྤྲོ་བས་ན་ཞེས་པ་ནི་ཕྱག་རྒྱ་ཆེན་པོ་གཞོན་ནུ་འགྲོ་བ་ཉམས་པར་ཞུགས་པ་ལས་བྱུང་བའི་སྦྱོར་བ་ལ་སོགས་པའི་ཡེ་ཤེས་སྤྲོ་བའོ། །དེས་ཉེ་བར་མཚོན་པར་བྱས་པ་ནི་ཞེས་པ་ནི་སྣང་བ་ལ་སོགས་པའི་ཡེ་ཤེས་མཚོན་པར་བྱས་པས་སོ། །ཡི་གེ་གསུམ་གྱི་ཞེས་པ་ནི་ཡི་གེ་གསུམ་གྱིས་སྐུ་ལ་བརྟན་དེ་གཅེས་བྱ་བ་ལ་སོགས་པ་བྱང་ཆུབ་ཀྱི་ཕྱོགས་ཀྱིས་སོ། །རྣམ་པར་སྣང་མཛད་ལ་སོགས་པ་ཞེས་པ་ནི་ཕྱོགས་ལ་གནས་པའི་སྐྱེས་བུ་ནི་ཕྱག་ཀྱི་སྐུ་བཅོམ་ལྡན་འདས་དེ་བཞིན་གཤེགས་པ་རྣམས་

Karma Leksheyling Shedra Collection. Digitization by eGangotri. Funding by MIDF

༄༅། །ཡོ༔ ༔གནས་བཞི་ར་ནི་ཤར་ལ་སོགས་པ་ལའོ། །རིགས་པ་འདི་ལ་ཞེས་པ་ནི་རྣམ་པར་སྣང་མཛད་ལ་སོགས་པའི་སྒྲུབ་པའི་རིམ་པས་སོ། །ཧཱུྃ་ལྟར་རང་གི་ནི་གནས་ཧཱུྃ་ལྷ་བ་བཞིན་དུའོ། །རིགས་དང་འབྲེལ་པའི་ལྷ་ཡི་ཚོགས། །ཞེས་པ་ནི་རྣམ་པར་སྣང་མཛད་
ལ་སོགས་པའི་རིགས་ལས་བྱུང་བ་ཁྲོ་བོ་དང་ལྷ་མོ་དང་བྱང་ཆུབ་སེམས་དཔའི་ཚོགས་སོ། །དེ་བཞིན་གཤེགས་པ་ལྔ་བཞིའི་ཉེ་བར་མཚོན་པ་ཉིད་ཀྱིས་སོ་ཞེས་པ་ནི་རྣམ་པར་སྣང་མཛད་ལ་སོགས་པ་བ་གཙོ་བོ་ཡིན་པས་སོ། །གཙོ་བོ་གཟུང་བས་ཡོན་ཏན་ཡོད་པ་ཡང་དོན་གྱིས་གཟུང་བར་
འགྱུར་རོ། །རྡོ་རྗེ་ནི་ཆོས་ཀྱི་དབྱིངས་ཀྱི་ཡེ་ཤེས་སོ། །དེ་ཉིད་དམ་ཚིག་གང་ལ་ཡོད་པ་དེ་ནི་རྡོ་རྗེའི་དམ་ཚིག་སྟེ་ཆོས་ཀྱི་དབྱིངས་ཀྱི་ཡེ་ཤེས་ཀྱི་རང་བཞིན་ནོ། །རྡོ་རྗེ་འཆང་ཆེན་པོ་སྟེ་ཞེས་པ་ནི་དཔལ་རྡོ་རྗེ་སེམས་དཔའོ། །འཕྲུལ་ཞེས་པ་ལ་སོགས་པས་དཀྱིལ་འཁོར་རྒྱལ་བ་མཆོག་
གིས་བསྒྲུབ་པའི་དཀྱིལ་འཁོར་པ་རྣམས་ཉེ་བར་བསྟན་པ་བསྟན་ཏོ། །དེ་ལ་ཉེ་སྒྲུབ་པ་ལ་སོགས་པས་འཁོར་དང་བཅས་པས་ཀྱང་སྙིང་པོ་བསྐུལ་བསྒྱུར་ཞེས་བསྟན་ཏོ། །རྣམ་པ་ཉི་ཤུ་བའི་རྒྱུད་ལ་སོགས་པ་ལ་སྐྱོལ་ནས་མཆོག་གོ། །དེ་བཞིན་གཤེགས་པ་རིགས་དང་བཅས་པ་ཞེས་པ་ནི་
དེ་བཞིན་གཤེགས་པའི་ཐུགས་ཀ་རི་ཉན་པ་དགུག་པ་གསང་བ་ཡིན་པས་སོ། །དབྱེར་མེད་པས་ཞེས་པ་ནི་རྟེན་དང་བརྟེན་པ་དབྱེར་མེད་པ་ཉེ་བར་བརྟགས་པས་ཚོམ་བུ་རྡུ་བ་བཞིན་ནོ། །དཀྱིལ་འཁོར་པ་དེ་རྣམས་ཀྱི་རི་རབ་ཞེས་པ་ནི་ལྷུ་རི་རྩེའོ། །སྙིང་གའི་ལྷ་བ་ལ་
གནས་ཞེས་པ་ནི་དམ་ཚིག་སེམས་དཔའི་སྙིང་གའི་པདྨ་དང་ཟླ་བ་ལ་གནས་པའོ། །བསྒོམ་པར་བྱ་ཞིང་ཕྲ་བར་བྱ་ཞེས་པ་ནི་མེད་རྡུ་མི་རུང་བ་དང་འདྲ་བར་ཡང་བསྒོམ་པར་བྱའོ། །ཡེ་ཤེས་ཀྱི་རང་བཞིན་ཡིན་པས་ན་ཞེས་པ་ནི་སེམས་ཀྱི་རྣམ་པ་ཡོངས་སུ་གྱུར་པས་སོ། །ཡེ་
ཤེས་སེམས་དཔའ་བསྒོམ་པར་བྱའོ་ཞེས་པ་ནི་མཐེ་བོང་གི་ཚད་ཙམ་བསམ་པར་བྱའོ། །ཐུགས་ཀྱི་ཟླ་བར་རྫུད་པ་ཞེས་པ་ནི་ཡེ་ཤེས་སེམས་དཔའ་ཐུགས་ཀ་རི་པདྨ་དང་ཟླ་བ་ལ་གནས་པའོ། །དེ་བཞིན་དུ་ཡུམ་ཀྱི་གཙོ་བོ་དང་འདྲ་བར་ཁྱད་པར་བསྟན་ཏོ། །སོ་སོའི་ཡི་གེ

54

ཞེས་པ་ནི་དེ་ཡི་ལ་བཀའ་འཚོར་བ་རེ་རེ་ལ་ཕྱག་ན་རྡོ་རྗེ་འཆང་གིས་བཅོད་དགོད་པར་བྱའོ། །མི་འགྱུར་བའི་ངོ་བོ་ཉིད་ནི་ཅེས་པ་ནི་ཆོས་ཀྱི་དབྱིངས་ཀྱི་ཡེ་ཤེས་ཀྱི་རང་བཞིན་ཡིན་པས་སོ། །ཡི་ཤེ་གས་པ་ལས་ཕྱུང་བའི་ཕྱིར་ཨོ་ཞེས་པ་ནི་འོད་གསལ་བ་ལས་འབྱུང་བས་སོ། །ཡི་གེ་ཧཱུྃ་ཞེས་པ་ནི་མི་བསྐྱོད་པ

ལ་སོགས་པའི་བསྐྱེད་པའི་གནས་ཡིན་པས་སོ། །སྣང་བ་པོ་འི་མཚན་ལ་སྦྱོར་བར་བྱེད་པས་ན་ཞེས་པ་ནི་ཆོས་ཀྱི་དབྱིངས་ཀྱི་ཡེ་ཤེས་ཀྱིས་རྣལ་འབྱོར་པ་སྦྱོར་བར་བྱེད་པས་སོ། །ཧཱུྃ་དེ་འཛིན་གྱི་སེམས་དཔའ་ཞེས་པ་ནི་དེ་ཉིད་ཡི་གེ་ཧཱུྃ་ཞེས་བྱའོ། །དེ་ལས་ནི་ཡི་གེ་ཧཱུྃ་ཡོངས་སུ

གྱུར་པ་ལས་སོ། །ཁ་དོག་ནག་པོ་ཀྱིས་པ་བསམ་ཞིང་ཞེས་པ་ནི་འཕར་བའི་རྡོ་རྗེ་བསྒོམ་པར་བྱའོ། །རྩ་བ་འདིས་ན་ཞེས་བྱ་བ་ལ་སོགས་པ་ལ་ཨོཾ་རྣམས་ཀྱི་སེམས་དཔའ་གསུམ་གྱི་བདག་ཉིད་དུ་བསམ་པར་བྱའོ་ཞེས་བསྟན་ཏོ། །དེ་ནས་ཀྱི་ལྕགས་ཀྱུ་འདྲ་བས་ནི་འགྲོ་བ

སྐྱེ་ཞེས་པ་ལ་དབང་དུ་བྱེད་པ་དང་མངོན་དུ་ཕྱུང་བར་ཕྱག་པས་བསྐུལ་བ་བསྟན་ཏོ། །གླང་པོ་ཆེ་བཞིན་ནོ་ཞེས་པ་ནི་དཔེ་སྟེ་གླང་པོ་ཆེ་ནི་ལྕགས་ཀྱུས་དབང་དུ་འགྱུར་བས་སོ། །དེའི་སྦྱོར་བ་ནི་ཞེས་པ་ལ་དེ་སྦྱོར་བའོ། །རྡོ་རྗེ་གསུམ་ཕྱེས་ཞེས་པ་ནི་སེམས་དཔའ་གསུམ་གྱི་བདག་ཉིད་ཀྱི

དཀྱིལ་འཁོར་པ་རྣམས་ཀྱི་སྙིང་ག་དང་དེ་བཞིན་དུ་རང་གི་སྙིང་ག་ལས་སྤྲོས་པའི་གནོད་མཛེས་ཀྱི་རྒྱལ་པོས་ཕྱག་རྒྱ་དང་སྔགས་པར་བཀུག་པའི་དབང་གིས་མཆོག་ཏུ་དགའ་བའི་བདེ་བསྐྱོང་བའི་བསྒྲུབ་བྱའི་ལྷ་དང་མི་བསྐྱོད་པ་ལ་སོགས་པའི་ཕྱག་ཀར་བཟེགས་པ་ཉིད་གསོལ་བ

གདང་བ་སྟོན་དུ་འགྲོ་བར་རྡོ་རྗེའི་ཐོབ་བས་ཕྱག་ས་ལ་བཞག་པར་བྱའོ། །དེ་ཉིད་བསྟན་པའི་ཕྱིར། བདག་པོ་ལ་སོགས་པ་ཞེས་བྱ་བ་ལ་སོགས་པ་བསྟན་ཏོ། །གཅིག་ཏུ་ཧཱུྃ་རས་པའི་འོད་ཟེར་གྱི་ཚོགས་ཀྱིས་ཞེས་པ་ནི་འོད་ཟེར་གྱི་ཚོགས་ཡོངས་སུ་འཕྲོ་བ་གནོད་མཛེས་ཀྱི་རྒྱལ

པོ་གང་ཡིན་པ་ཕྱག་ཀྱུ་དང་འདྲ་བ་ངེས་སོ། །བསྐུལ་བ་ར་བྱ་བའི་ལྷ་འི་ཞེས་པ་ནི་མི་བསྐྱོད་པ་ལ་སོགས་པའི་རང་བཞིན་སེམས་དཔའ་གསུམ་གྱི་བདག་ཉིད་ཅན་གྱིས་བསྐུལ་བ་ནི་ཕྱག་ལ་བཞག་པར་བྱའོ། །རྡོ་རྗེ་ལྕགས་ཀྱུ་ཞེས་བྱ་བ་ལ་སོགས་པས་དོན་འདི་ཉིད་རྒྱས་པར

55

༄༅། །ཕྱུན་ཏོ། །འདི་ནི་ཞེས་པ་ལ་སོགས་པ་ནས་བཤད་པ་ཡོན་བསྟན་ཏོ། །དེ་རྣམས་ཀྱི་བྱང་ཆུབ་ཀྱི་སེམས་རབ་ཏུ་བསྒྲུབ་པ་ནི་ཞེས་པ་ལ་བྱང་ཆུབ་ཏེ་ས་པར་བྱེད་པའི་བདག་ཉིད་ཀྱི་སེམས་སོ། །འགུགས་པའོ་ཞེས་པ་ནི་དྲང་ས་པའོ། །ཁ་ཕྱེ་དམ་ཚིག་པ་ཞེས་པ་ལ་

ཞ༧ སོགས་པས་རྣམ་པར་སྣང་མཛད་ལ་སོགས་པ་རི་ནུ་ལ་འགྱུར་པ་རྣམས་ཀྱིས་ཀུན་སྙིང་པོ་བསྒྲུབ་པ་བར་བྱའོ་ཞེས་བསྟན་ཏོ། །འདི་ནི་ཞེས་འཕྲུལ་སོགས་པས་སྙིང་པོ་བསྒྲུབ་པ་བའི་ཐིད་དེ་འདི་ནི་ཀྱིས་སྒྲུབ་ལྟ་བུ་ཉིད་བསྟན་ཏོ། །དེ་ནི་རོལ་མོ་ལྟར་ཕྲ་བས་ཞེས་པ་ནི་དེ་ལ་ལས་དོན་བསྟན་

པའོ། །དེ་ལྟར་ཞེས་བྱ་བ་ལ་སོགས་པས་ཀྱིས་པར་བཤད་པའི་དོན་སྔར་ཀྱི་ལོ་རྒྱུས་བསྟན་པའི་བདག་ཉིད་ཀྱི་རོལ་མོ་ལ་ག་ར་ལ་ཀླ་གཅིག་ཕྱུས་ཀུང་ལྟ་རི་དབང་པོ་བརྒྱ་བྱིན་ལ་སོགས་པའི་ཚ་ལྷུགས་བྱས་ནས་ལྟ་དམ་བརྣམས་པ་འདུག་འབར་བྱེད་པའི་ཞེས་སོ། །མི་བསྐྱོད་པའི་ནི་ལ་

༣༢ འཁོར་པ་གཅིག་ཕྱུག་བསྐྱབ་བྱ་ལ་སོགས་པའི་ཚུལ་ཀྱིས་སྙིང་པོ་སྒྲུབ་པ་བར་བྱེད་དེ་དེ་ལ་མི་བསྐྱོད་པ་ལ་སོགས་པའི་ལྟ་དེ་ཚོགས་ནི་བསྒྲུབ་བྱའོ། །སྒྲུབ་པ་པོ་ནི་རྣལ་འབྱོར་པའོ། །རྡོ་རྗེ་ཕྱག་རྒྱ་ལ་སོགས་པ་ནི་སྦྱོར་བས་དེ་ཡོག་པ་ནི་སྦྱོར་བའོ། །དེ་ནི་དམ་པར་རྣམ་པར་སྤྱོད་ན

གསུམ་པོ་ཡང་མི་དམིགས་སོ། །འོ་ན་ཀུང་དངོས་གྲུབ་དོན་དུ་གཉེར་བའི་སྒྲུབ་པ་པོ་རྣམས་ཀྱིས་བསྒྲུབ་པར་བྱའོ་ཞེས་བསྟན་ཏོ། །དུས་ཀྱི་ཚེ་ཉེ་ཚེས་པ་ནི་ཞག་གཅིག་ལ་སོགས་པ་འདི་ཉེ་བའོ། །རྡོ་རྗེ་ནི་དེ་བཞིན་གཤེགས་པ་རྣམས་ཏེ་ཞེས་པ་ནི་ཕྱག་རྡོ་རྗེ་འཆང་ལ་སོགས་པའོ། །

ཚོགས་པ་ཞེས་བྱ་བ་ཅིང་དབུས་པ་ཞེས་པ་ནི་རང་གི་སྙིང་ག་ནས་སྤྲོས་པ་ནི་ཐུགས་རྡོ་རྗེ་མ་ལ་སོགས་པ་དེ་བཞིན་གཤེགས་པ་རྣམས་མཉམ་པར་བྱེད་པའི་ཚིག་སྔགས་པ་དང་སྦྱིན་པ་ལ་སོགས་པ་ལས་དགའ་བར་བྱེད་པ་གང་ཡིན་པ་དེ་རྣམས་སོ། །དེ་ལ་མཆོག་ཏུ་རྒྱ་ཆེན་སྤྱོད་དུ

ལྡང་བས་ཞེས་པའི་དེ་བཞིན་གཤེགས་པ་རྣམས་མཉམ་པར་བྱེད་པ་སྦྱིན་པ་ལ་སོགས་པ་བསྐྱེད་ཅིག་གིས་བསྒྲུབ་བྱ་ཡིན་པས་སོ། །དེའི་ཚིག་ཏེས་སུ་བསྒྲུབ་པར་བྱའོ་ཞེས་པ་ནི་བཟང་པོའི་སྦྲང་བས་ཀྱིས་དེ་བཞིན་གཤེགས་པ་རྣམས་མཉམ་པར་བྱའོ། །དེས་ནི་བཟང་པོའི་ཐབས་དང་

སྨིན་པའི་ཐབས་བསྟན་ཏོ། །བསྡུས་པའི་ཉིན་མོ་ནས་ཞེས་བྱ་བ་ལ་སོགས་པའི་ཚིག་གཅིག་པ་ནི་བརྟན་པ་ངེས་པའི་སེམས་དང་ལྡན་པའི་སློབ་པ་པོས་ཞག་གང་ནས་བཙམས་ནས་དེ་སྙེད་པོ་བསྒྲུབ་པའི་ཚིག་བསྒོམ་པ་དེ་ནས་ཞག་བརྒྱད་ཀྱིས་འགྲུབ་པར་འགྱུར་རོ། །གཞུང་དེས་ནི་ཉེ་བའི་
ཐབས་བསྟན་ཏོ།། །ཚིག་རིང་བར་ཡོད་གསུངས་པ་ཞེས་པའི་ཐབས་བཞི་དང་ལྡན་པ་དེ་བཞིན་གཤེགས་པའི་སྙིང་པོ་བསྒྲུབ་པའི་ཐབས་ཡོད་གསུངས་པའོ། །བླ་མའི་ལུང་ལས་རྟེན་པ་ཡིན་པས་སོ། །ཞེས་པ་ནི་སྙིང་པོ་བསྒྲུབ་པ་དེ་ནི་སྒྲུབ་པར་བྱ་བ་ཡིན་པས་སོ། །བསྒྲུབ་པར་བྱ་
བའི་ཞེས་བྱ་བ་ལ་སོགས་པས་དེ་བཞིན་གཤེགས་པ་དང་འདུ་བ་སྒྲུབ་པ་པོའི་སྐུ་ལ་སོགས་པ་འགྲུབ་པར་འགྱུར་རོ་ཞེས་བསྟན་ཏོ། །འདུས་པ་འདི་ཁྱད་པར་ཅན་ཞེས་པ་ནི་ཡེ་ཤེས་ཀྱི་དབང་ཕྱུག་ཐབས་པས་འཁོར་བའི་འཇིགས་པ་ལས་གྲོལ་བའོ། །དེ་ལྟར་གྱུར་པའི་དེ་བཞིན་
གཤེགས་པ་རྣམས་ཀྱང་ཞེས་པའི་ཕྱག་རྡོར་རྡོ་རྗེ་འཆང་ལ་སོགས་པའོ། །སྔགས་འབྲུ་རྣམས་ཞེས་པ་ནི་མདོར་བསྡུན་པའོ། །ཕྱག་ན་རྡོ་རྗེ་འདི་ནི་བདག་དང་དུ་སྒྱུར་པས་ཞེས་པ་ནི་ཀྱིས་པར་བཤད་པའོ། །ཡིད་ལ་འདོད་པའི་དངོས་གྲུབ་རབ་ཏུ་སྟོན་ལ་ཞེས་པ་ནི་རང་གི་དོན་སྒྲུབ་པས་རྣལ་
འབྱོར་པ་རྗེས་སུ་གཟུང་བ་མཛད་པའོ། །འདི་སྐད་བཤད་པ་ཡིན་ཏེ་ཐབས་རྣམ་པ་བཞིས་སྙིང་པོ་བསྒྲུབ་ནས་ལས་རྒྱ་རྣམས་ཀྱིས་ཉེ་རང་འདུས་པ་སྒྲུབ་པ་པོ་ལ་མཛད་དོ་ཞེས་པ་ཚིག་གི་དོན་ཏོ། །དེ་ཡང་རྗེས་སུ་རྣལ་འབྱོར་གྱི་ཡན་ལག་ཡིན་ནོ་ཞེས་བླ་མ་རྣམས་ཀྱིས་གསུངས་
སོ། །ཚིག་ནི་རི་ཏྲ་ཏེ་ཉེ་རྡོར་གསུམ་གྱི་མཐར་ཞེས་ཟེར་ཏེ་དངོས་གྲུབ་མ་ལོན་དུ་མ་སྒྱུར་ན་ཞག་བདུན་གྱིས་དེ་འགྲུབ་པའི་ཕྱིར་རོ། །དེ་བཞིན་གཤེགས་པ་ཐམས་ཅད་དང་འདྲ་བ་ཉིད་ཐོབ་ནས་དེ་བཞིན་གཤེགས་པ་རྣམས་ཀྱིས་དངོས་གྲུབ་ཀྱང་སྟོལ་བར་འགྱུར་རོ་ཞེས་བསྟན་པའི་
ཕྱིར། ཡིད་ལ་མངོན་པར་མ་གྲུབ་ནས་ཞེས་པ་ནི་རྫོང་པ་དང་རྗེས་སུ་མཐུན་པའོ། །དངོས་གྲུབ་ཆེ་ཞིང་ཞེས་པ་ནི་ཁམས་གསུམ་གྱི་བདག་པོ་ཉིད་དུ་ལ་ཅན་ནོ། །འདི་ག་ཉིས་པའི་ཞིབ་ལ་སོགས་པ་དང་སྐུའི་དབང་ཕྱུག་ལ་སོགས་པ་དང་ལྡན་པ་ལ་སོགས་པ་རྣམས་སོ། །འདིག

Karma Leksheyling Shedra Collection. Digitization by eGangotri. Funding by MIDF

༄༅། །རྫིན་ལས་འདས་པ་ཐེམ་ཁའ་འགྲོད་པ་ལ་སོགས་པ་དང་རྡོ་རྗེ་འཆང་གི་ཡོ་ཞུ་ཞང་གྲོབ་པ་ལ་སོགས་པའོ། །སྤྱི་ཞིག་ཅེས་བྱུབ་ལ་སོགས་པས་སྤྱུང་བ་ཡོས་མཚོན་པར་འདོད་པའི་བསྟུབ་བྱ་རྣམས་ཀྱིས་དངོས་གྲུབ་སྤྱོལ་བའི་ཕྱིར་པ་པོ་ཉིད་བསྟན་ཏོ། །ཐྲམས་པ་ལ་

ཀ སོགས་པའི་ཞེས་པ་ནི་སྒྲུབ་པ་པོའི་དགོངས་པས་ཞེས་ཚིག་གི་ལྷག་མའོ། །བྱང་ཆུབ་ཉིད་ལ་སློབ་པའི་ཞེས་པ་ནི་སློབ་མ་ཞིན་པའོ། །གྲུབ་པའི་སྐྱེས་བུ་རྣམས་སོ་ཞེས་པ་ནི་སྤྱོད་པ་རྣམ་པ་གསུམ་གྱི་སྒོ་ནས་དངོས་གྲུབ་ཐོབ་པའི་རྣལ་འབྱོར་པ་གང་ཡིན་པ་དེ་རྣམས་ཞེས་གྲུའོ། །དེ་ལྟར་ཞེས་བྱ་བ་ལ་

སོགས་པས་སྙིང་པོ་སྒྲུབ་པར་མི་བྱེད་པའི་རྣལ་འབྱོར་པ་རྣམས་ལ་དོན་མེད་པར་དུས་ཟད་པར་འགྱུར་རོ་ཞེས་བསྟན་ཏོ། །འདི་ནི་དེ་བཞིན་གཤེགས་པའོ་ཞེས་པ་ནི་ཐོབ་པའི་སངས་རྒྱས་རྣམས་སོ། །བདག་ནི་ཐམས་ཅད་པའོ་ཞེས་པ་སོ་སོའི་སྐྱེ་བོའི་ས་ལ་གནས་པའོ། །གང་"""

ཡོངས་སུ་རྟོག་པ་དེ་ནི་ཐ་དད་པའི་རྟོག་པའོ། །དེ་ལྟ་དེ་ལྟ་བུ་ཞེས་བྱ་བ་ལ་སོགས་པས་དེ་བཞིན་གཤེགས་པའི་ཐམས་ཅད་མཁྱེན་པ་ཡིན་ནོ། །བདག་ནི་ཐམས་ཅད་པ་ཡིན་ནོ་ཞེས་ཐ་དད་པའི་རྟོག་པས་རྣལ་འབྱོར་པས་དངོས་གྲུབ་ཐོབ་པར་མི་འགྱུར་རོ་ཞེས་བསྟན་ཏོ། །སྒོག་གི་ཐམ་

ཞེས་པ་ནི་དེ་དེ་ཡི་ལམ་ཙམ་ལ་ཞེན་པ་དེའི་སྒྲོག་ཡིན་ནོ་ཞེས་བྱ་བའི་དོན་ཏོ། །དེ་ཉིད་བསྟན་པའི་ཕྱིར་ལས་གང་ཞེས་དངོས་གྲུབ་ཏུ་འདོད་པའི་ལས་ཏེ་ཞེས་པ་ནི་དངོས་གྲུབ་ཐོབ་པར་འདོད་པའི་མཚན་ཉིད་ཅན་གྱི་ལས་ཀྱིས་སོ། །སྒྲོག་ཟད་པར་འགྱུར་བ་ཡི་ཞེས་པ་ནི་དངོས་གྲུབ་མ་ཐོབ་པར་ཤི་

བར་འགྱུར་རོ། །དེ་ཉིད་བསྟན་པའི་ཕྱིར། སྙིང་པོ་ཡང་དག་པར་བསྐུལ་བ་དང་བྲལ་བ་ནི་ཕྱིར་རོ་ཞེས་བྱ་བར་དགོངས་སོ་ཞེས་བསྟན་ཏོ། །སྒྲ་དེ་བཞིན་པའོ་ཞེས་པ་ནི་སོགས་པའི་ཟླས་སོ། །དེ་ལྟར་ཞེས་བྱ་བ་ལ་སོགས་པས་བསྐྱེད་པའི་རིམ་པའི་རྣལ་འབྱོར་པ་རྣམས་ཀྱི་སྙིང་པོ་

བསྐུལ་བ་བསྟན་ནས། རྫོགས་པའི་རིམ་པའི་རྣལ་འབྱོར་པ་རྣམས་ལ་ཡང་བཤད་པར་བྱ་སྟེ་ཞེས་བསྟན་ཏོ། །སྔགས་ཀྱི་གསང་བ་ལ་ཞེས་པ་ནི་ཟུང་དུ་འཇུག་པ་རིན་བདག་ཉིད་ཀྱི་ཏིང་ངེ་འཛིན་ནོ། །ཕྱུགས་པའི་སྐྱེས་བུ་ཞེས་པ་ནི་སྔགས་ཀྱི་སྐྱེས་བུ་སྟེ་རྫོགས་པའི་རིམ་པ་པ་བསྒོམ་

Karma Leksheyling Shedra Collection. Digitization by eGangotri. Funding by MIDF

58 པའི་སྒྲུབ་པ་པོ་ཞེས་བྱ་བའི་དོན་ཏོ། །དེས་ཡོངས་སུ་བཟུང་བ་ཞེས་པ་ནི་དེ་བཞིན་གཤེགས་པ་ཐམས་ཅད་ཀྱིས་རྡུལ་ལྟ་བུར་ཤ་ཀྱི་མཛད་པའི་སྐུ་ངང་ལྡན་པའོ། །དངོས་པོ་ཐམས་ཅད་ཀྱི་ཞེན་པ་ཐག་དང་འཁོར་བ་ལ་ཀུན་པ་སྤྱི་ཞེས་པ་ནི་སྡུར་བ་བདུད་ཟིན་པ་དང་ལེ་ཏུ་བཅུ་གསུམ་པས་

སོགས་པས་འཆད་པར་འགྱུར་བའོ། །སྒྲུབ་པ་དང་བསྒྲུབ་པར་བྱ་བ་ལ་སོགས་ལ་བའི་རང་ཏུ་སྦྱོར་བའོ་ཞེས་པ་ནི་སོགས་པ་ནི་སྒྲུབ་སྒྲུབ་པ་པོའི་ཡང་སྦྱོར་བའོ། །བསྐྱེད་པ་ནི་མདོར་བསྡུ་བའོ། །བདེན་པ་གཉིས་ནི་ཀུན་རྫོབ་ཀྱི་དང་དོན་དམ་ལ་སོགས་པའོ། །གཅིག་ཏུ་བསྡུས་པ་དེ

ཞེས་པ་ནི་བདེན་པ་གཉིས་ལ་སོགས་པ་དབྱེར་མེད་པའི་ཚུལ་ཅན་ཉིད་ཀྱི་ཏིང་ངེ་འཛིན་ཏོ། །དེས་གཟུང་ཞེས་པ་ནི་ངེས་པར་གཟུང་བ་དང་བཅས་པའི་ཚིག་ཡིན་ཏེ་དེ་ཉིད་ཀྱིས་འགྱུར་རོ་ཞེས་བྱ་བའི་དོན་ཏོ། །དེ་བས་ན་འཇིག་རྟེན་པ་དང་འཇིག་རྟེན་ལས་འདས་པའི་དངོས་གྲུབ་ནི་ཀྱིར

བ་ཤད་པའི་ཉམས་ཅན་ཉིད་ཅན་གང་ཡིན་པ་དེ་ནི་དབང་པོ་གཉིས་ཀྱི་སྦྱོར་བ་དང་བྲལ་བས་ཞེས་པ་ནི་བྱུང་དུ་འཇུག་པའི་ཏིང་ངེ་འཛིན་མེད་པས་བསྒྲུབ་པར་མི་འགྱུར་རོ་ཞེས་བཤད་དོ། །སྒྲུབ་པ་རྫོགས་པར་བྱེད་པ་ཞེས་པ་ནི་བདེན་པ་གཉིས་དབྱེར་མེད་པའི་ཕྱག་རྒྱ་ཆེན་པོའི

གཟུགས་སོ། །དེ་བཞིན་གཤེགས་པ་ཐམས་ཅད་དང་འབྲེལ་བའི་ཞེས་པ་ནི་མི་འགྱུར་བ་ལ་སོགས་པ་དང་ངོ་གཅིག་པར་འགྱུར་བས་སྐྱེ་བྱུང་དུ་འཇུག་པའི་ཏིང་ངེ་འཛིན་ནི་དེ་བཞིན་གཤེགས་པ་ཐམས་ཅད་ཀྱི་བདག་ཉིད་ཡིན་པས་སོ། །འདོད་པར་མི་བྱ་བ་གང་ཡིན་པ་ཞེས་པ་ནི

རྣལ་འབྱོར་པ་རྣམས་སོ། །དེ་རྣམས་ཀྱི་བསྒོམ་པའི་ཐབས་སོ་ཞེས་པ་ནི་ཕྱག་རྒྱ་ཆེན་པོའི་ཐབས་འདི་ཉིད་ཡིན་ནོ་ཞེས་བྱ་བའོ། །སྔོན་པའི་ཐབས་ཞེས་བྱ་བ་ལ་སོགས་པས་མངོན་པར་བྱང་ཆུབ་པའི་རིམ་པ་བསྒོམ་པ་སྔོན་དུ་འགྲོ་བ་བྱུང་དུ་འཇུག་པའི་ཏིང་ངེ་འཛིན་བསྟན་ཏོ།

ཞེས་པ་བཀྲིས་པ་རོལ་ཏུ་ཕྱིན་པའོ་ཞེས་པ་ནི་ཕྱག་རྒྱ་དང་ཏིང་ངེ་འཛིན་གྱི་རིམ་པའི་སྒོམ་པ་ཐོབ་པར་བྱ་བའི་འོད་གསལ་བའོ། །དེ་ནི་རྒྱུར་འགྱུར་བས་སོ། །བྱང་པོ་ལ་སོགས་པ་རྣམས་ནི་སྟོང་བར་བྱས་ནས་ཞེས་པ་ནི་ཐམས་ཅད་རྣམས་སྟོང་པར་བྱས་ནས་སོ། །ཀུན་རྫོབ་དང་ཞེས

59

༄༅། །ཟབ་ལ་སོགས་པས་ཆད་པའི་ཕྱོགས་སྤང་བར་བྱ་བའི་ཕྱིར་ཀུན་རྫོབ་དང་དོན་དམ་པའི་སྦྱོར་བའི་ཏིང་ངེ་འཛིན་བསྒོམ་པར་བྱའོ་ཞེས་བསྟན་ཏོ། །དེ་ནས་ཞེས་བྱ་བ་ལ་སོགས་པས་ཟུང་དུ་འཇུག་པའི་ཏིང་ངེ་འཛིན་གྱི་ཕྱིན་ལས་ཁ་ཏད་པར་བྱའོ། །དོན་དམ་

ཡ༢ པའི་བདེ་ནི་པ་ལ་ཞུགས་པའི་འོག་ཏུ་ཞེས་པ་ནི་ཕྱག་རྒྱ་དང་ཏིང་ངེ་འཛིན་གྱི་རིམ་པས་ཐོབ་པར་བྱ་བ་མཐར་དགའ་བ་བཞི་པ་ལ་ཞུགས་པའི་འོག་ཏུའོ། །བདེན་པ་གཉིས་ཀྱི་བདག་ཉིད་ཅན་གྱི་ཞེས་པ་ནི་ཀུན་རྫོབ་དང་དོན་དམ་ལ་སོགས་པ་དབྱེར་མེད་པའི་རང་བཞིན་ནོ། །རང་གི་ཕྱག་རྒྱ་

ཆེན་པོ་ཞེས་པ་ནི་རྡོ་རྗེ་འཆང་ཆེན་པོའི་སྐུའི་མཚན་ཉིད་དོ། །བསྐྱེད་པ་ནི་ཅིག་ཅར་དུ་སྒོམ་ནུས་སོ། །དེ་ཁམས་གསུམ་དུ་ཞེས་པ་ནི། ཁམས་གསུམ་གྱི་ནང་ན་གནས་པའི་སེམས་ཅན་གྱི་ཁམས་ལ་སྙིང་རྗེ་དེ་དང་དུ་གྱུར་པས་ཆགས་པ་དང་ནི་རྣམས་པ་གདོན་པའི་ཕྱིར་ཆོས་སྟོན་པའི་

དམ་བཅའ་འབབ་ལ་ཞེན་པ་དེ་བཞིན་དུ་དེ་ལ་གནས་པའི་སེམས་ཅན་གྱི་ཚོགས་ལ་ཕན་པའི་འདོད་པ་ལས་དགོས་ལ་བའི་ཕྱིར་དང་རྡོ་རྗེ་འཆང་ཆེན་པོའི་སྐུ་བསྐྱེད་པའི་ཕྱིར་སྲིད་པའི་སྤྱོད་བསྒྲུབ་དང་ཡི་དམ་གྱི་ཕྱག་བསྒྲུལ་བྱེད་ཉིད་འབར་འཛེམས་པ་བདག་ཅག་དམ་བདག་འདི་ཡིན་ནོ་ཞེས་ཆགས་པ་དང་

བཅས་པར་བསྒོམ་ལ་པ་ནི་བཅས་པ་ཡིད་དེ་ལ་བ་དང་བྱུས་པ་དང་བཅས་པ་བར་བསྟན་བར་བྱའོ་དང་། །ངན་པའི་སློབ་ཡོངས་སུ་བསྐྱེན་བ་ཀུ་ར་དང་རྒྱ་ལ་ཞེས་པར་བྱ་བའི་རྟགས་པར་བྱའོ་ཞེས་བསྟན་ཏོ། །འདི་ནི་ཞེས་བྱ་བ་ལ་སོགས་པས་ཤྲཱི་ཙཀྲ་ཆེན་པོའི་གཟུགས་དེ་ཉིད་ཉེ་བར་བསྡུས་པ་བསྟན་ཏོ། །དེ་

ལྷ་ཞེས་བྱ་བ་ལ་སོགས་པས་རྒྱུ་དང་འབྲས་བུ་དང་བཅས་པའི་སྙིང་པོའི་བསྡུས་པ་མདོར་བ་བརྗོད་ནས་རྣམ་འགྱུར་པའི་འཇིགས་པའི་ཁྲོ་བོ་མར་བསྒྲུབ་པར་བྱུང་ཞིང་ནམ་པར་ཡུལ་ཞེ་སྡང་ལ་སོགས་པར་ཡོངས་སུ་བརྟགས་པའི་ཞེས་པ་ནི་གཟུགས་ལ་སོགས་པ་ལ་ཡེ་ཤེས་ལྔའི་ངོ་བོ་ཡིན་པས་དེ་

བཞིན་གཤེགས་པ་ལྔའི་ངོ་བོ་ཡིན་ནོ། །དེ་རྣམས་ཀྱི་ངོ་བོ་ཉིད་དེ་ཞེས་པ་ནི་ཕུང་པོ་ལ་སོགས་པའི་རང་བཞིན་ནོ། །དོན་དམ་པའི་བདེན་པ་ཞེས་པ་ནི་འོད་གསལ་བའོ། །དེ་ལས་སྐྱེས་པ་ཞེས་པ་ནི་འོད་གསལ་བ་ལས་ཅིག་ཅར་དུ་འབྱུང་བའོ། །དེ་ཉིད་རྡོ་རྗེ་འཆང་ཆེན་པོ་སྟེ

Karma Leksheyling Shedra Collection. Digitization by eGangotri. Funding by MIDF

དཔལ་རྡོ་རྗེ་སེམས་དཔའ་འོ། །སངས་རྒྱས་ཐམས་ཅད་ཀྱི་དབང་བསྐུར་དུ་གྱུར་པ་ཞེས་པ་ནི་དེ་བཞིན་གཤེགས་པ་ཐམས་ཅད་ཀྱི་ཅོད་པན་དུ་གྱུར་པའོ། །དེ་ཉིད་ཀྱིས་ན་ཞེས་བྱ་བ་ལ་སོགས་པས་གཏན་ཚིགས་བསྟན་ཏོ། །དེ་བཞིན་གཤེགས་པ་ཐམས་ཅད་ཀྱི་དབང་བསྐུར་དུ་གྱུར་པ་དེ་ནི་
སངས་རྒྱས་ཐམས་ཅད་ཀྱི་མཆོག་ཉིད་གྱུར་ཏོ། །ཟ་ཀ་ར་སྐྱེལ་བ་པོ་ཞེས་པ་ནི་བཅོམ་ལྡན་འདས་ཀྱིས་བཀའ་སྩལ་པའོ། །མཐར་ཡས་ཤེད་ལུ་མེད་པ་ཞེས་པ་ནི་མི་ལུས་པ་འི་འཇིག་རྟེན་གྱི་བསམས་པའོ། །ཐམ་ཞེས་བྱ་བ་ལ་སོགས་པ་པ་ཀ་ཧཱུཾ་རྡོ་རྗེ་མ་ལ་སོགས་པ་ལྷ་མོ་དེ་སྲིད་
ཡོད་པ་དེ་རྣམས་ལ་སྔགས་ཀྱི་ལྷ་དང་ཡེ་ཤེས་ཀྱི་ལྷ་ཡི་ཕྱོགས་ལ་དམིགས་ནས་སྦྱོར་བར་བྱའོ། །སྔགས་ཀྱི་ལྷ་ནི་བསྐྱེད་པའི་རིམ་པའི་དཀྱིལ་འཁོར་རྒྱལ་བ་མཆོག་གི་ཏིང་ངེ་འཛིན་གྱིས་དཀྱིལ་འཁོར་བ་རྣམས་ལ་སྒོམ་པ་དང་། ཡེ་ཤེས་ཀྱི་སྐུས་སྐད་ཅིག་མ་གཅིག་གིས་སྤྲོ་བར་བྱའོ་ཞེས
བྱ་བར་རོ་ཞེས་བསྟན་ཏོ། །དེ་ཉིད་ལ་བཤད་པར་བྱ་བའི་ཕྱིར། །བྱ་བ་གྲངས་མེད་ཅེས་བྱ་བ་ལ་སོགས་པ་བསྟན་ཏོ། །གྲངས་མེད་པ་ནི་སེམས་ཅན་གྱི་ཁམས་མཐའ་ཡས་པ་ཡིན་པས་དེ་རྣམས་སྐྱོང་བའི་དོན་དུ་སྤྲུལ་པའི་སྐུ་ཡང་མཐའ་ཡས་པ་བསྟན་ཏོ། །གང་གི་ཕྱིར་སྤྲུལ་པ་
མཐའ་ཡས་གཞིས་ཅིག་ཅར་དུ་ཐམས་ཅད་པ་དོན་བྱེད་པར་མི་ནུས་ཞེ་ན། དེ་ག་དུ་ཡང་བྱ་རྣམས་ཀྱི་བསམ་པ་བསྟུ་ཚོགས་པས་སོ། །རྡོ་རྗེ་ཅན་གྱིས་སྤྲུལ་གཞིས་པ་དེ་རྡོ་རྗེ་འཆང་གི་རང་བཞིན་གྱི་ནུས་པ་འཇུག་པས་སྤྲོ་བར་བྱའོ། །བྱང་ཆུབ་དམ་ཆེ་ག་ལྡེ་ཞེས་པ་ཡི་བྱང་ཆུབ་ཐོབ་པའི་དོན་དུ་འཇུག་པར་མི་གྱུར་
རྡོ་རྗེ་ཞ་ར་ཆེན་པོ་ཞེས་བྱ་བའི་དོན་ཏོ། །འདིས་ཞེས་བྱ་བ་ལ་སོགས་པ་ལས་ཕན་ཡོན་བསྟན་ཏོ། །རང་གི་དོན་པོ་ཉིད་ཐམས་ཅད་ལ་རྟོགས་པར་མཛད་པས་ན་ཞེས་པ་ནི་ཁམས་གསུམ་ན་གནས་པའི་སེམས་ཅན་ཐམས་ཅད་དང་དེ་ངོ་བོ་ཉིད་ལུས་སུ་སྦྱོར་བའི་མཚན་ཉིད་ཐོབ་པར
ཐེ་པའོ། །བྱང་ཆུབ་ནི་རྡོ་རྗེ་རབ་ཏུ་ཆེན་པོ་ཏེ་ཐོབ་ཅེས་པ་དང་ངོ། །སྐུ་རྡོ་རྗེ་ལ་སོགས་པ་ནི་དངོས་པོ་ཉིད་ནི་ཞེས་པ་ནི་ཐུགས་ལ་བར་སྣང་མཁའ་དང་ལ་སོགས་པ་ཕྱུར་རྒྱུན་ཀྱི་མཚན་ཉིད་དོ། །རིག་པར་བྱེད་མེད་པ་ཞེས་པ་ནི་ནམ་མཁའ་དང་འདྲ་བ་ཉིད་ཐོབ་པར་འགྱུར་ཏེ། །འདུས་མ་བྱས་པའི་ཕྱིར་

༄༅། །ཨོཾ། །རྟོགས་པའི་རིམ་པའི་རྣལ་འབྱོར་ས་ཞེས་ཚིག་ལྷག་མའོ། །རྟོགས་པའི་རྣལ་འབྱོར་པའི་ཞར་ཡོན་བསྟན་ནས། སློབ་བཞིན་པའི་ཡང་བསྟན་པར་བྱ་བའི་ཕྱིར། སློབ་པ་ལ་གནས་པ་ཞེས་བྱ་བ་ལ་སོགས་པ་སྨོས་པ་སྟེ་སློབ་པ་ལ་གནས་པ་ནི་དེ་
བཞིན་གཤེགས་པའི་སྙིང་པོ་བསྐུལ་བ་ལ་སློབ་བཞིན་པའོ། །ཉེ་བར་བརྟགས་པས་ན་ཞེས་པ་ནི་གཉིས་དང་གཉིས་ཅན་དུ་ཕྱེར་མེད་པས་སོ། །ཡོན་ཏན་ཉིད་ཀྱི་རྒྱལ་བསྐྱེ་ཞེས་པ་ནི་སྟོབས་བཅུ་དང་མི་འཇིགས་པ་ལ་སོགས་པའོ། །ཇི་ལྟར་རྒྱ་མཚོ་རིན་པོ་ཆེ་ཀུན་གྱི་གནས་སུ་གྱུར་པ་
བཞིན་ཞེས་པ་ནི་སློབ་བཞིན་པ་དེ་ཡང་རིན་པོ་ཆེ་ལྟར་ཡོན་ཏན་དེ་རྣམས་ཀྱི་གཞིར་གྱུར་པའོ། །བདེ་བ་དམ་པ་དང་ཞེས་པ་ནི་ཁྲི་རྩོལ་གྱི་ལོངས་སྤྱོད་ཀྱི་ཚོགས་ལ་ལས་འབྱུང་བ་ལྟ་བུ་བདེ་བའི་བདག་ཉིད་དོ། །ནད་མེད་པ་ནི་སྡུག་ཆེ་མེད་པའོ། །སོགས་པའི་སྒྲས་རྒ་བ་དང་གཉེར་མ་
ལ་སོགས་པ་མེད་པ་ཐོབ་པར་འགྱུར་རོ། །ཚེ་རིང་བ་ནི་བསྐལ་པ་སྟོང་གི་བར་དུ་གསོན་ཅིང་གནས་པ་སྟེ། དེ་ལྟ་ལ་ཡོད་པ་དེ་ལ་དེ་སྐད་ཅེས་བྱའོ། །དགོངས་པས་བཤད་པའོ་ཞེས་པ་ནི་འཕགས་པའི་ལྷའི་སྐུར་པས་དེ་བོན་ཉིད་སོ་སོར་བསྟན་པས་སོ། །འཇིག་རྟེན་པའི་དོན་གྲུབ་
ནི་ཞེས་པ་ནི་ཞི་བ་ལ་སོགས་པའོ། །འཇིག་རྟེན་ལས་འདས་པའི་དངོས་གྲུབ་ནི་དཔལ་རྡོ་རྗེ་སེམས་དཔའི་གོ་འཕང་ཐོབ་པ་ལ་སོགས་པའོ། །དེ་འགྲུབ་པའི་ཕྱིར་ཞེས་པ་ནི་དེ་ཐོབ་པའི་ཕྱིར་རོ། །དེ་བཞིན་གཤེགས་པ་ཐམས་ཅད་ཀྱི་སྙིང་པོ་བསྐུལ་བ་ཞེས་པ་ནི་མི་བསྐྱོད་པ་
ལ་སོགས་པའི་ཐུགས་ཀྱི་རྣམ་པ་དཀྲུག་པས་སོ། །སོ་སོར་སྟོན་པར་བྱེད་པའི་ཚིག་གི་ཚོགས་ནི་ཡི་གེ་ཕྲེང་བའོ། །ཡི་གེ་དང་པོ་ལས་གདན་ལ་ཕབ་པའོ། །སྒྲོན་མ་གསལ་བར་བྱེད་པའི་འགྲེལ་པའི་ཊཱི་ཀཱ་ལས་ཡི་ལུ་ལུ་ཙུ་པའི་རྒྱ་ཆེར་བཤད་པའོ།། །ཇི་ལྟར་ཞེས་
བྱ་བ་ལ་སོགས་པས་ལེའུ་ཉི་ཤུ་གཅིག་པ་བརྩམ་པར་བྱ་སྟེ། རྣལ་འབྱོར་པ་རྣམ་པ་གཉིས་ཞེས་པ་ནི་བསྐྱེད་པ་དང་རྫོགས་པའི་རྣལ་འབྱོར་རྣམ་པ་གཉིས་སོ། །རྣམ་པ་གཉིས་ནི་བརྟགས་པ་དང་རྫོགས་པའི་རིམ་པའི་རྣལ་འབྱོར་པས་སོ། །བརྟགས་པ་དང་རྫོགས་པའི་རྣལ་འབྱོར་པ་

Karma Leksheyling Shedra Collection. Digitization by eGangotri. Funding by MIDF

རྣམས་ཀྱིས་ཞེས་པ་ནི་རིམ་པ་གཉིས་ཀྱི་རྣལ་འབྱོར་པ་རྣམས་ཀྱིའོ། །ལྷའི་སྐུ་རྣམ་པ་གཉིས་པོ་ཞེས་པ་ནི་ཡོངས་སུ་དག་པ་དང་མ་དག་པའི་ལྷའི་སྐུ་དག་གོ། །ལེའུ་དང་པོ་ལས་གསུངས་པ་ཞེས་པ་ནི་མདོར་བསྟན་པ་ཉིད་དུ་གསུངས་སོ། །གསལ་བར་བྱ་བའི་ཕྱིར་ཞེས་པ་ནི་རྒྱས་པར་བཤད
པའི་ཕྱིར་རོ། །ལེའུ་བཅུ་གཅིག་པ་གསུངས་ཏེ་ཞེས་པ་ནི་སྟོན་པ་པོས་ཞེས་ཚིག་ལྷག་མའོ། །འདིར་སྦྱོར་ངེས་པ་ནི་ལེའུ་དང་པོ་ནས་ལྷའི་སྐུ་རྣམ་པ་གཉིས་ཀྱི་སྒོམ་པའི་ཁྱད་པར་གསུངས་པ་གང་ཡིན་པ་དེ་ཉིད་འདིར་རྒྱས་པར་བཤད་པར་བྱ་སྟེ། དེ་བས་ན་ལེའུ་དང་པོའི་ཡན་ལག་ཏུ་གྱུར་པ་ཡང་
ལེའུ་བཅུ་པའི་ཡང་ཡན་ལག་ཏུ་འགྱུར་པ་ཡིན་ཏེ། གང་གི་ཕྱིར་ལྷ་རྣམས་ཀྱི་སྙིང་པོ་བསྒྲུབ་པའི་སྒོ་ནས་དེ་བཞིན་གཤེགས་པའི་སྐུ་ཐོབ་པ་གང་ཡིན་པ་དེ་ནི་རྣམ་པ་གཉིས་ཏེ། སྔགས་ཀྱི་སྐུ་དང་ཡེ་ཤེས་ཀྱི་སྐུ་སྟེ་དེ་བསྟན་པར་བྱ་བའི་ཕྱིར་ལེའུ་འདི་ཡིན་ཞེས་བྱ་བས་སོ། །དེ་བས་ན་འགྲེལ་
པ་ཨ་ལན་གྱིས་ཀྱང་ལེའུ་བཅུ་གཅིག་པ་ནས་བཤད་པའི་ཕྱག་རྒྱ་ཆེན་པོ་རྣམ་པ་གཉིས་ཏེ། སྔགས་ཀྱི་སྐུ་དང་། ཡེ་ཤེས་ཀྱི་སྐུའོ། །དེ་ལ་བརྟགས་པའི་རྣལ་འབྱོར་པ་རྣམས་ལ་སྔགས་ཀྱི་སྐུ་བསྐྱེད་པའི་ཕྱིར་བསྒོམ་པའི་ཐབས་བཤད་པར་བྱ་སྟེ། དེ་བཞིན་གཤེགས་པ་ཐམས་ཅད་ཀྱི་རྡོ་རྗེ
ཉི་ཉེས་པ་ལ་རྣམ་པར་སྣང་མཛད་ལ་སོགས་པ་བསྐྱེད་པའི་རྒྱུར་གྱུར་པའོ། །ཨོཾ་ལ་སོགས་པའི་ཡི་གེ་གསུམ་མོ་ཞེས་བྱ་བ་ནི་ཨོཾ་ཨཱཿཧཱུྃ་མཚན་ཉིད་ཅན་གྱི་ཡི་གེ་གསུམ་མོ། །དེས་བསྐྱེད་པར་གྱུར་པའི་ཞེས་པ་ནི་ཡོངས་སུ་གྱུར་པ་ལས་ཕྱག་མཚན་གྱི་ཕྱག་རྒྱ་ལས་འབྱུང་བའོ། །རྣམ་པ
ཐམས་ཅད་མཆོག་དང་ལྡན་པས་སྤྲུལ་པ་ཡང་ཡིན་ལ་སེམས་པ་གསུམ་གྱི་བདག་ཉིད་ཡིན་པས་མཆོག་ཡིན་ཏེ། སྤྲུལ་པ་མཆོག་གོ། །ལྷ་རྣམས་ཏེ་ནི་རྡོ་རྗེ་འཆང་ལ་སོགས་པ་དེ་བཞིན་གཤེགས་པ་དྲུག་གི་རྗེས་པ་ནི་སྔགས་ཀྱི་སྐུའོ། །དེ་ལ་ཕྱུགས་རྗེ་གཅིག་ཏུ་བཞུགས་ནས་ཞེས
ཞི་དེ་ལྷ་རྒྱུར་པའི་ཏིང་ངེ་འཛིན་ལ་དམིགས་ནས་སོ། །འདི་གསུངས་ཏེ་ཞིག་ཀ་རླུང་ལ་ཏོ། །སྤྱན་ན་ཁྲིལ་ནས་སྨྲ་བ་དང་ཡིད་སྐྱོབ་པས་སྔགས་ཀྱང་ཡིན་ལ་དེ་བཞིན་གཤེགས་པ་ཐམས་ཅད་ཀྱི་སྙིང་པོ་དང་གསང་བ་ཡིན་པས་རྡོ་རྗེའི་རིགས་པ་ཡིན་ཏེ། དེ་བཞིན་གཤེགས་པ་ཐམས

ཁ༑

༣༩

༄༅། །ཅང་ཅེ་སྔགས་ཀྱི་རྡོ་རྗེ་རི་མོ་ལ་པ་འདི་སྐབས་ཡི་གེ་གསུམ་འཕྲུལ་དཀོན། །དེ་ནས་ཀྱིས་ཞེས་པ་ལ་སོགས་པ་ནི་ཡི་གེ་གསུམ་གྱིས་བསྐྱེད་པ་དང་པོ་སྦྱོར་བ་ལ་སོགས་པ་རི་རིམ་པས་སྦྱང་བསྐྱེ
ལྷ་རྒྱུ་རབ་འདི་ལོ་ཏུ་བསྟན་ཏོ། །དེ་ཉིད་པར་མཚོན་པ་ཙམ་ཡིན་ནོ། །བདག་ལུས་བྱིན་གྱིས་བརླབ་པའི་རིམ་པས་ཀྱང་ཡེ་ཤེས་ཀྱི་སྐུ་བསྒྲུབ་པ་བསྟན་པའོ། །སྟོང་པ་པོ་ཞེས་བྱ་བ་ལ་སོགས་པས་དེ་ཉིད་བསྟན་པ
ཞེས་པ་ནི་རྣམ་པར་སྣང་མཛད་ལ་སོགས་པ་རྫོགས་པར་བྱེད་པའི་ཡི་གེ་རྣམས་ལ་ཡང་དེ་སྐད་ཅེས་བྱའོ། །ལྷག་པ་ཀྱི་དབྱེ་བ་བརྒྱད་ཕྲེ་ཉིས་སྟོང་གི་རྒྱུ་རྒྱུར་པ་དང་དེ་ཉིད་ལ་ལྷག་པ་ཐམས་ཅད་བསྒྱུར་པའི
ཕྱག་རྒྱ་ཆེན་པོ་རྣམ་པར་བསྒོམ་པར་བྱའོ་ཞེས་པ་ནི་ཡི་གེ་གསུམ་གྱིས་བསྐྱེད་པའོ། །ལ་ལ་གས་སྟོང་ས་སྣ་ཚོགས་ངམ་བཟླས་ཀྱང་གསུམ་མོ། །དམ་མཆོད་པར་བྱའོ་ཞེས་པ་ནི་བཀུར་སྟི་བྱ་བ་ཡིན་པའི་ཕྱིར་རོ། །ཧེ
ཤེས་པ་རི་གཟུགས་ཀྱིས་སོ། །སོན་པར་གྱུར་པས་ན་ཞེས་པ་ནི་སྐྱེ་བར་མཛད་པས་སོ། །ཡེ་ཤེས་ལྷ་རིང་བཞིན་གྱི་རྡོ་རྗེ་ལྷ་འི་སྐུ་ལྟ་བ་ལ་བསྟོད་པས་ན། ཡེ་ཤེས་རྡོ་རྗེ་ལྟ་བ་པོ། །ཞེས་བྱའོ། །མངོན་པར
བློ་བ་དང་བསྡུབ་ལས་སྐུ་རྫོགས་པའོ། །དེ་སྐད་དུ། འཇུ་དང་པོ་ནས་དེ་བཞིན་ཉིད་དང་མཚན་མ་དང་ཡི་གེ་འབྱུང་དང་སྐུ་འི་རིམ་པ་ཞེས་བྱའོ། །དེས་བྱ་བ་ཞེས་པ་ནི་ཡི་གེ་གསུམ་མོ། །ཕྱུབ་ནི་ལས་ཞེས་བྱ་
ཨོཾ་ཧཱུཾ་སུ་མི་ཕྱིང་པའི་སྐུ་བསྐྱེད་པ་དེ་ནི་ཕྱིར་དེས་ན་སྐུ་རྡོ་རྗེ་བསྐྱེད་པའོ། །བྱང་ཆུབ་ནི་ཡེ་ཤེས་ཉིད་དོ་ཞེས་པ་ནི་སོ་སོར་རྟོག་པའི་ཡེ་ཤེས་སོ། །དེ་ལས་སྐུ་ལ་པ་ནི་སོ་སོར་རྟོག་པའི་ཡེ་ཤེས་ཀྱི་བདག་ཉིད་ཅེས

སམ་ཡི་གེ་ཧཱུྃ་ཞེས་བྱ་བ་
ལ་སོགས་པས་ཡི་གེ
གས་ནས། ཧཱུྃ་ཏུ
ས་པར་བྱེད་པ་ཞེས
ག་རྒྱ་ཆེན་པོའི་ངོ་བོ
ང་པོ་རྟོ་བ་ཡིན་པས
རི་སྐུ་སྟེ། བྱང་དུ

Karma Leksheyling Shedra Collection. Digitization by eGangotri. Funding by MIDF

Karma Leksheyling Shedra Collection. Digitization by eGangotri. Funding by MIDF

པའོ། །དེ་ཉིད་བསྟན་པའི་ཕྱིར། ཡི་གེ་ཧཱུྃ་ཞེས་གསུངས་སོ། །དེས་མི་ཕྱེད་པ་ཉིད་དག་བསྐྱེད་པས་ན་གསུང་རྡོ་རྗེ་སྐྱེད་པར་བྱེད་པའོ། །འཇིག་པར་ནུས་པའི་ཞེས་པ་ནི་རྟེན་དང་རྒྱུད་དང་བྱེད་པ་ཞེས་རྣམ་གྲངས་སོ། །མི་བསྐྱོད་པའི་རང་བཞིན་གྱི་ཞེས་པ་ནི་ཕྱག་ལ་ཞེས་བྱའོ། །རྡོ་རྗེ་ཀྱེས་པ་རབ་བཤད

དང་མི་ཕྱེད་པ། །ཞེས་བྱ་བ་ལ་སོགས་པས་ཐུགས་ཀྱི་རང་བཞིན་བསྟན་ཏོ། །སེམས་དེ་ནི་རྣལ་འབྱོར་པའི་རྒྱུད་ལ་སྐྱེད་པར་བྱེད་པས་ན་ཞེས་པ་ནི་དེ་ལྟར་ནུས་པའི་ཕྱག་རྒྱ་བ་པོའི་ཡུལ་གྱི་ནང་ན་རྟོགས་པར་བྱེད་པ་གང་ཡིན་པ་དེ་ནི་ཡི་གེ་ཧཱུྃ་ཞེས་བྱའོ། །དེ་བཞིན་དུ་ཤེ་ག་ཏུ་ཆུ་ར་པ་ཡང་

ཐུབ་པ་ལ་སོགས་པས་རྡོ་རྗེ་འཆང་ཆེན་པོས་འདི་སྐད་བཀའ་སྩལ་ཏོ་ཞེས་བསྟན་ཏོ། །རིམ་པ་བཞི་དུ་ཞེས་པ་ནི་སྒྲུབ་ཐབས་ལས་གསུངས་པའི་རིམ་པ་ཞེས་བྱ་བ་ཡི་ཕྱི་ཆོ་ག་གོ། །ནམ་མཁའི་རྡོ་རྗེ་ཞེས་བྱ་བ་ལ་སོགས་པས་སྙིང་རྗེ་ཆེན་པོ་མཛད་དུ་ཕྱུང་བ་དང་འབྲེལ་བ་བསྟན་ནས་ན་བཀྲོལ་

སྙིང་པོ་ཉིད་བསྒོམ་པ་དང་ལྷ་ཞེས་ཀྱིས་གཞི་ཕྱིན་གྱིས་ཡ་སྤྱོད་པ་དང་། གཞན་ཡང་ཁང་པ་དང་ལྷག་པ་རྒྱས་པ་དང་དོན་དམ་པའི་དཀྱིལ་འཁོར་དང་གདན་གྱི་ཕྱག་དང་། ཚེ་ས་ཀྱི་དབྱིངས་ཀྱི་བདག་ཉིད་སྣང་བའི་དཀྱིལ་འཁོར་གྱི་སྙིང་དང་ཡི་གེ་གསུམ་ལས་བྱུང་བ་ཐམས་ཅད་ཀྱི་རྡོ་རྗེ

མཚན་པོ་ཡོངས་སུ་གྱུར་པ་ལས། རྡོ་རྗེ་ཆང་ལ་སོགས་པ་ནི་ལ་འབྱོར་བསྒོམ་པར་བྱའོ་ཞེས་བསྟན་ཏོ། །ནམ་མཁའི་རྡོ་རྗེ་ཞེས་སུ་ཞེས་པ་ནི་ཕྱིར་པར་གྱི་གནས་སྤྱན་དུ་འགྲོ་བར་བཀག་ས་བསྐྱད་པའི་རིམ་དུ་ངེས་པ་ལ་འཕེལ་བ་ཞེས་བྱ་བ་ལ་སོགས་པའི་ཚིགས་འབྱུང་བའོ། །ཐོབ་པ

སྙིང་པོ་ཉིད་ཀྱི་དེ་བོ་ཉིད་བསྒོམ་པ་ལ། དེའི་འོག་ཏུ་དེ་བཞིན་ཉིད་བུ་ལ་ག་ཐམས་ཅད་ཡོངས་སུ་གྱུར་པ་ལས་སྐྱེས་པའི་ཚོགས་འབྱུང་བའི་སྐྱང་དུ་ཡེ་ཤེས་ཀྱིས་གཞི་བསྒོམ་པ་ལ། སྤྱན་ལ་སོགས་པ་ལྷ་མོ་བཞི་ཡིན་ལ་ཞེས་པ་ནི་དེ་ཉིད་པ་ཐམས་བཞི་རང་བཞིན་གཅིག་ཏུ་བཞག་ནས་ཞེས

པར། དེ་ལ་ཡང་ཆ་དེ་ནི་སྙིང་དང་ནི་རྒྱ་རྒྱུར་པའི་ཡེ་ཤེས་ཀྱིས་བསྒྲུབ་ཡི་གེ་ཧཱུྃ་ཡོངས་སུ་གྱུར་པ་ལས་རིམ་གྱི་རྡོ་རྗེ་མོས་བརྟེགས་པར་བཀོད་པའོ། །ཡི་གེ་ཧཱུྃ་ལས་འཕོ་བའི་ཕྱག་མཚན་ཡོངས་སུ་གྱུར་ནས་རིགས་དང་བཅས་པའི་རྣམ་པར་སྣང་མཛད་ཀྱི་ཡན་ལག་ཡན་ལག་ཤེགས་པ་ཐམས་

Karma Leksheyling Shedra Collection. Digitization by eGangotri. Funding by MIDF

65

༄༅། །ཁམས་ཀྱང་པ་བསམ་པ་སྒྲུབ་པོ། །དེ་བཞིན་ཉིད་ཀ་ཤེགས་པའི་ཚོགས་ཏེ་ཞེས་པའི་དེ་རིན་དུ་སྦྲུ་ཚོགས་པ་ལྔ་དང་ཟླ་བ་དང་ཉི་མ་རིགས་དག་སྐྱེ་སྐྱེ་དུ་ཅིག་ཅ་མ་དང་ལྷ་སྲུ་ཤུ་ཅ་ག་ཉིས་ཀྱི་བར་ག་ཉིད་ལྷུགས་པར་མཚོས་པའི་དཀྱིལ་འཁོར་བསྒོམས་པ་ལ་ཡི་གེ་ཧཱུྃ་ཞེས་སྤྲུལ་པ་ལ་

ཞ སོགས་པས་གཞལ་ཡས་ཁང་པ་བསྒོམ་པ་སྤྱིར་ཕྱུལ་ལ། གཞུགས་ཀྱི་སྟོང་པོ་ཞེས་བྱ་བ་ལ་སོགས་པས་དོན་དམ་པའི་དཀྱིལ་འཁོར་གྱི་རིམ་པས་དེ་ཉིད་སྟོང་པར་བསྒོམས་ཏེ། ཡི་གེ་ཧཱུྃ་ལས་བྱུང་བའི་ཉི་མའི་དཀྱིལ་འཁོར་བསྒོམ་པར་བྱའོ་ཞེས་པ་ལ་སོགས་སོ་པས་ཡི་གེ་

32 གསུམ་ཡོངས་སུ་གྱུར་པ་ལས་ཉི་མ་དང་ཟླ་བ་དང་པདྨ་བསྒོམས་ཏེ། དེའི་སྟེང་དུ་ཡི་གེ་གསུམ་པ་གོང་ནས་སྤྱན་གསུམ་དུ་དེ་བཞིན་གཤེགས་པ་ཞེས་བྱ་བ་ལ་སོགས་པས་ཡི་གེ་གསུམ་ཡོངས་སུ་གྱུར་ནས་ཟླ་བའི་དཀྱིལ་འཁོར་ལ་དཀྱིལ་འཁོར་གསུམ་བཞུགས་ནས། དྲ་སྨེ་ཏྲུ་ཙ་

སཏྭ་ཨ་ཀྲ་ཀ་ཧཱུཾ་ཞེས་བརྗོད་ཅིང་ཟླ་བའི་དཀྱིལ་འཁོར་དང་དེ་ཞེས་བྱ་བ་ལ་སོགས་པས། ཟླ་བའི་སྟེང་དུ་ཡི་གེ་གསུམ་བཀོད་ནས་དེ་ཡོངས་སུ་གྱུར་པ་ལས་སྐྱེས་པའི་རྡོ་རྗེ་ལྟ་བུའི་རྡོ་རྗེ་བསྒོམས་པ་ལ་ཨོཾ་བཛྲ་ཨཱ་ཡུ་ཥ་ཀེ་ཧཱུྃ་ཞེས་བྱ་བས་ང་རྒྱལ་བསྐྱེད་ལ་ཕྱག་རྒྱ་ཆེན་པོ་རྫོགས་པར་བྱེད་པ་ཞེས་

པ་ལ་སོགས་པས་རྡོ་རྗེ་ཡོངས་སུ་གྱུར་པ་ལས་སྐྱེས་པའི་དཔལ་རྡོ་རྗེ་འཆང་ཆེན་པོ་འཁྲུག་ཀྱི་ཆེན་པོ་སྐུ་ཞལ་གསུམ་པ་ལ་སོགས་པ་ལྟ་སྟུབས་པ་ཕྱུར་ཞེས་དང་པོ་སྦྱོར་བའི་ཡན་ལག་ཏུ་གྱུར་པ་ཡན་ལག་དང་པོ་སྒོ་རྣམ་འབྱེད་ར་སོ། །ཕན་ཡོན་བསྟན་པའི་ཕྱིར་ཕྱག་རྒྱ་ཆེན་པོའི་དོ་བོ་

ཞེས་པ་ནི་རྡོ་རྗེ་འཆང་གི་སྒྲུབ་རོ། །རྡོ་རྗེ་འཆང་ཆེན་པོས་རབ་ཏུ་བསྟན་པ་ཞེས་པ་ནི་དཔལ་འདུས་པ་པ་ཤད་པའི་དུས་སུ་དེ་ཉིད་སྟོན་པ་ཡིན་པས་སོ། །དགོངས་པ་བསྟན་པའི་ཕྱིར། ཚིའི་ཕྱིར་ཞེ་ན་ཞེས་བསྟན་ཏོ། །རིན་པོ་ཆེ་ལྟ་བུའི་གང་ཟག་ཅེས་པ་ནི་དབང་པོ་རྣོན་པོ་ཡིན་པས་

སོ། །ཀུན་རྫོབ་ཀྱི་བདེན་པ་ཞེས་པ་ནི་རྟོག་པ་དང་བཅས་པས་སོ། །དོན་དམ་པའི་བདེན་པ་ནི་རྟོག་པ་མེད་པས་སོ། །ཕྱུང་འཕྲུལ་བུ་ལས་འབྱུང་བའི་ཞེས་པ་ནི་རིམ་པ་གསུམ་པ་དང་བཞི་པ་དག་ལས་འབྱུང་བ་གང་ཡིན་པ་དེ་ནི་ཡོངས་སུ་དག་པའི་ལྷའི་སྐུ་སྟེ། །ཐུང་དུ

Karma Leksheyling Shedra Collection. Digitization by eGangotri. Funding by MIDF

66 འདུག་པའི་ཚེ་དེ་འདྲ་ཉིད་ཀྱིས་དཔལ་རྡོ་རྗེ་འཆང་ངམ་གི་སྐུ་ལོ། །དེ་ནི་དོན་དུ་ན་ངོ་བོ་ཉིད་པའི་སྐུ་ཡིན་ནོ། །ཅིའི་ཕྱིར་བསྐུ་བ་བཤད་པར་བྱ་སྟེ། ཕྱག་ནི་ཡི་གེ་གསུམ་མོ། །རིགས་པ་ནི་ལས་ཀྱི་ཚོགས་སྒྲུབ་པར་བྱེད་པ་ཡིན་ཏེ་བཅུ་བཞི་པ་ལས་འཆད་པར་འགྱུར་བའོ། །བསྒྱུར་བ་དང་བཟའ་
བར་བྱ་བའི་དབྱེ་བས་དམ་ཚིག་པ་གཉིས་ཏེ། བསྒྱུར་བར་བྱ་བ་ནི་རིགས་ལྔ་དེ་དམ་ཚིག་གོ། །བཟའ་བར་བྱ་བ་ནི་བདུད་རྩི་དང་ཤ་ལྔ་ལ་སོགས་པའོ། །དེ་བཞིན་དུ་སྦྱར་བ་བཤད་པའི་རིམ་པས་རྟོགས་པ་མི་བསྐྱོད་པ་ལ་སོགས་པ་དེ་དག་ཐམས་ཅད་དེ་བཞིན་གཤེགས་
ནི་དེ་བཞིན་གཤེགས་པ་ཐམས་ཅད་བྱུང་བར་བྱེད་པའི་རང་བཞིན་རྡོ་རྗེ་འཆང་ཆེན་པོས་བཀའ་སྩལ་ཏོ་ཞེས་བསྟན་ཏོ། །ཀྱེ་བར་སྟོང་པ་སྟེ་ཀྱེ་རྡོ་རྗེ་ཉིད་ཞེས་བྱ་བ་སྣ་ཚོགས་ལྷག་མའོ། །ཡི་གེ་གསུམ་ཞེས་པ་ནི་བགེགས་བསྲུང་བ་ལ་སོགས་པ་ཡོངས་སུ་རྫོགས་ནས་གཞལ་
ཡས་ཁང་བསམ་པའི་ཞིང་དུ་གོ་དང་པའོ། །ཉི་མའི་དཀྱིལ་འཁོར་ལ་སོགས་པ་ནི་ཉི་མ་དང་པདྨ་དང་ཟླ་བ་རྣམས་སོ། །དེ་ལ་ནི་པདྨའི་སྙིང་དུའོ། །ས་བོན་ནི་ཅེས་པ་ནི་པདྨའི་སྙིང་དུ་ཟླ་ལ་སོགས་པའི་རང་བཞིན་གྱི་ཡི་གེ་གསུམ་མོ། །ཧཱུྃ་ལྷ་དང་དུ། རྒྱུ་ལ་ནི་འབྲས་བུ་རྒྱུས་བཏགས་པ་དང་། །འབྲས་
བུ་ལ་རྒྱུ་ཡང་རྒྱུ་བཏགས་པ། །རྣམ་པར་བསྒོམས་པ་ཇི་བཞིན་དུ། །ཐམ་ཡང་དེ་དངོས་གྲུབ་སྐྱེ་མི་འགྱུར། །ཞེས་འབྱུང་ངོ་། །འདི་ནི་རྣམ་པར་དག་པ་ནི་ཉི་མ་ལ་སོགས་དཀྱིལ་འཁོར་ནི་ཕྱག་མཚན་གྱི་རང་བཞིན་ཏེ་ཉི་མ་འོད་ཟེར་དང་འདུས་པ་ཁྱབ་པར་བྱེད་པའོ། །ཟླ་བའི་དཀྱིལ་འཁོར་ནི་སྣང་བ་
རང་བཞིན་ཏེ་བྱང་ཆུབ་ཀྱི་སེམས་སྤྲུལ་པ་དང་དེའི་ངོ་བོ་ཡིན་པས་སོ། །པདྨ་ནི་གསུང་གི་རང་བཞིན་ཏེ། དབྱངས་དང་གསལ་བྱེད་ཀྱི་སྐྱེ་ཚན་བརྒྱད་ཀྱིས་འདབ་མ་བརྒྱད་ཉེ་བར་མཚོན་པས་ལྔ་བ་ནི་དགུ་པའོ། །དང་པོ་གཅིག་ནི་དགུ་དབུས་ན། །ཞེས་འབྱུང་བས་སོ། །ཐམས་ཅད་
དུ་ཡོངས་སུ་གྱུར་པ་ལས་འབྱུང་བའི་ཟླ་བའི་དཀྱིལ་འཁོར་ཞེས་པ་ནི་ཡི་གེ་གསུམ་ཡོངས་སུ་གྱུར་པ་ལས་སྐྱེས་པའི་ཟླ་བའི་དཀྱིལ་འཁོར་ཉིད་ལ་སོགས་པ་མཚན་མ་གསུམ་བསྡུས་ནས་དེ་ཉིད་ལ་ཆོས་ཀྱི་དབྱིངས་ཀྱི་ཡེ་ཤེས་ཀྱི་བདག་ཉིད་དུ་བལྟ་བར་བྱའོ། །ཟླ་བའི་དཀྱིལ་འཁོར་གྱི་སྙིང་དང་

Karma Leksheyling Shedra Collection. Digitization by eGangotri. Funding by MIDF

༄༅། །ཞེས་བྱ་བ་ལ་སོགས་པས་ཟླ་བའི་སྙིང་དང་ཡི་གེ་གསུམ་བཀོད་པ་ལས། །ཧཱུྃ་ལས་བྱུང་བ་རྩེ་ལྔ་པའི་རྡོ་རྗེ་བསྒོམས་པ་ལ་བརྗོད་ཨཱ་ཧཱུྃ་ཧོཿཧཾ་ཞེས་བྱ་བས་ང་རྒྱལ་བྱའོ། །དེ་ནས་དེ་ཉིད་ཀྱིས་བརྟན་པ་ཞེས་བྱ་བ་ལ་སོགས་པས་རྡོ་རྗེ་ཡོངས་སུ་གྱུར་པ་ལས་ཕྱག་རྒྱ་ཆེན་པོའི་སྐུ་བསམ་པར་བྱའོ་ཞེས་བསྟན་ཏོ། །
དེའི་རྗེས་ཞེས་བྱ་བ་ལ་སོགས་པས་ཏིང་ངེ་འཛིན་གྱི་མིང་བསྟན་ཏོ། །སྒྲུབ་པ་པོའི་ནད་ཉིད་ཞེས་པ་ནི་གཟུགས་གཟུང་བ་སྤྱོད་དུ་འགྲོ་བར་ཏིང་ངེ་འཛིན་ལ་བརྟེན་པ་ངེས་པའོ། །སྤྱི་བོ་འདུས་པ་དང་བྲལ་བ་ཞེས་པའི་དགོན་པ་ལ་སོགས་པ་འདམ་གྲོང་དང་གྲོང་ཁྱེར་ལ་སོགས་པ་དང་ལྡེ་བའི་རི་
བོའོ། །མི་ཧྲ་གཅེས་བྱ་བ་ལ་སོགས་པས་ཡིད་བདེ་བའི་རྒྱུ་བསྟན་ཏོ། །དེ་ནས་ལྡན་པས་སེམས་མཉམ་པ་རབ་ཞུགས་པར་འགྱུར་རོ་ཞེས་འབྱུང་བས་སོ། །ཞབས་ཕྲག་བཞིས་པ་ནི་དང་པོ་སྦྱོར་བའི་ཡན་ལག་ཏུ་གྱུར་པའོ། །སྦྱོར་བ་ནི་ཡན་ལག་དང་པོའོ། །དེ་ལྟར་གྱུར་པའི་སྦྱོར་བས་རྡོ་རྗེ་
འཆང་ཆེན་པོ་བསྒྲུབ་པར་བྱ་བ་ནི་གྲུབ་པར་བྱེད་དོ། །བླ་མ་དང་ལྷ་རྣམས་ཀྱི་ཡུལ་ལ་ཡིད་ཆེས་པར་འགྱུར་བསྒོ་ཞེས་པ་ནི་བླ་མའི་ཡུལ་དུ་ཡང་དག་པ་དང་དད་པ་དང་ངེས་པར་ལྡན་པའི་ཡིད་ཀྱི་ལྷ་ལ་ཡང་དག་པའི་བལྟ་བའོ། །དེ་ལ་གལ་ཏེ་བརྩོན་པ་མ་ཡིན་ན་དེ་རིང་ཚེ་ཐ་ཆོམ་མེད་པར་
རྡོ་རྗེ་འཆང་འགྲུབ་པར་བྱེད་པ་ཡིན་གྱི་གཞན་དུ་མི་ཡིན་ནོ། །དགེ་བའི་བཤེས་གཉེན་བསྟེན་པ་ལ། །སངས་རྒྱས་བྱང་ཆུབ་ཉིད་དུ་འགྱུར་རོ། །ཞེས་འབྱུང་བས་སོ། །རིམ་པ་འདིས་ཞེས་བྱ་བ་ལ་སོགས་པས་ཏིང་ངེ་འཛིན་གསུམ་མངོན་དུ་བྱས་ནས་རིགས་བརྒྱ་ནི་དབྱེ་བས་
ལུས་རྣམ་པར་དབེན་པ་བསྒོམས་ཏེ། རྡོ་རྗེ་བཟླས་པ་ལ་སོགས་པའི་རིམ་པ་བཞི་ཉེ་བར་དམིགས་ནས་རིམ་པ་ལྔ་པས་ཐོབ་པར་བྱ་བའི་ཟུང་དུ་འཇུག་པའི་རིམ་པ་ལ་བརྟེན་ནས་རྡོ་རྗེ་འཆང་ཆེན་པོར་འགྱུར་རོ་ཞེས་བསྟན་ཏོ། །དགོངས་སོ་ཞེས་པ་ནི་བླ་མ་རིམ་ན་དགའོ། །བསྐྱེད་
པའི་རིམ་པ་ལེགས་གནས་པའི། །རྫོགས་པའི་རིམ་པ་འདོད་རྣམས་ལ། །ཐབས་འདི་རྫོགས་པའི་སངས་རྒྱས་ཀྱིས། །སྐས་ཀྱི་རིམ་པ་ལྟ་བུར་གསུངས། །ཞེས་བླ་མ་ཞིབ་ལ་སྟོད་ནས་ཀྱིས་གསུངས་པའོ། །དེ་ལྟར་ཞེས་བྱ་བ་ལ་སོགས་པས་དང་པོ་སྦྱོར་བའི་ཏིང་ངེ་འཛིན་གྱིས་

རྟོགས་པའི་རྡོ་རྗེ་ངང་ཚུལ་གྱི་བསྒོམ་པ་བསྟན་ནས་རྣམ་པར་སྣང་མཛད་ལ་སོགས་པ་ལ་ཡང་བཀོད་པར་བྱའོ། །དེ་ལ་གཅིག་པ་ནི་ཉིད་དེ་འཛིན་ཞེས་པ་ནི་དང་པོ་སྦྱོར་བའི་ཡན་ལག་ཀུ་རུ་ཀུལླ་པ་རྣལ་འབྱོར་གྱི་ཏིང་ངེ་འཛིན་གྱི་མཚན་ཉིད་དོ། །དངོས་པོ་མེད་པ་ཞེས་བྱ་བ་ལ་སོགས་པ་ལ་
འདི་སྐོར་དང་བཅས་པ་ཡིན་ནོ། །གཞལ་ཡས་ཁང་དང་སྙིང་རྗེ་ཆེན་པོ་སྤྲིན་དུ་འགྲོ་བས་བཀོད་པས་བསྐྱེད་པ་དང་སྟོང་པ་ཉིད་དང་ཡེ་ཤེས་ཀྱིས་གཞི་དང་གཞལ་ཡས་ཁང་དང་། ལྷག་པར་མོས་པ་དང་དེ་ནས་དམ་པ་འི་དཀྱིལ་འཁོར་དང་། །གདན་ལ་སོགས་པ་འི་དབྱེ་བ་དང་དེ་པོ་རྣམས་སུ་སྐྱེ་
ལས་ཟླ་བའི་དཀྱིལ་འཁོར་དང་། ཡི་གེ་གསུམ་ཡོངས་སུ་གྱུར་པ་འི་འཁོར་ལོ་ལས་བྱུང་བ་སེམས་དཔའ་གསུམ་གྱི་འདག་ཉིད་ཞལ་གསུམ་པ་ལ་སོགས་པ་ལྟ་བུ་དང་ལྡན་པ་རྣམ་པར་སྣང་མཛད་ཀྱི་རྡོ་རྗེ་ནི་རྣལ་འབྱོར་པས་བསྒོམ་པར་བྱའོ་ཞེས་བསྟན་ཏོ། །དེ་བཞིན་དུ་ཀུན་དུ་རྡོ་རྗེ་དང་
ཐུགས་རྡོ་རྗེ་དག་ལ་ཡང་སྦྱར་རོ། །དེ་ཉིད་བསྟན་པའི་ཕྱིར། ཚིགས་སུ་བཅད་པ་འདི་རིམ་ཕྱིས་ཞེས་པ་ནི་གནས་གཟུགས་པ་ལ་སོགས་པ་བྱུང་ནས་དོན་དམ་པ་འི་དཀྱིལ་འཁོར་བསྒོམ་པར་བྱའོ། །གཞན་ལ་ཡང་ཁང་པ་ཞེས་བྱ་བ་ལ་སོགས་པས་ཡེ་ཤེས་ཀྱི་གཞི་བསྒྲུབ་པ་འི་
དོན་ཏུ་གཞལ་ཡས་ཁང་བ་དང་ལྡན་པར་མོས་པ་འི་དཀྱིལ་འཁོར་བསྟན་ཏོ། །ཨོཾ་ཤཱུ་ནྱ་ཏཱ་ཞེས་བྱ་བ་ལ་སོགས་པས་དོན་དམ་པ་འི་དཀྱིལ་འཁོར་བསྒོམ་པ་བསྟན་ཏོ། །ཡི་གེ་ཡོ་ལ་སོགས་པ་ཞེས་བྱ་བ་ལ་སོགས་པས་གདན་གྱི་དབྱེ་བ་བསྟན་ཏོ། །དེ་དག་ཐམས་ཅད་ཡོངས་སུ་རྫོགས་
ཞེས་བྱ་བ་ལ་སོགས་པས་ཟླ་བའི་དཀྱིལ་འཁོར་གྱི་རྣམ་པ་ཅན་རྣམས་ཀྱི་ཡོངས་སུ་བསྒོམ་པ་བསྟན་ཏོ། །ཟླ་བའི་དཀྱིལ་འཁོར་གྱི་སྟེང་དུ་ཞེས་བྱ་བ་ལ་སོགས་པས་ཡི་གེ་ཧཱུྃ་ཡོངས་སུ་གྱུར་ནས་རྣམ་པར་སྣང་མཛད་ཀྱི་མཚན་མ་ལས་བྱུང་བ། དཔལ་རྣམ་པར་སྣང་མཛད་ཀྱི་བསྒོམ་པ་བསྟན་
ཏོ། །དེ་ནི་རྣལ་འབྱོར་རོ། །དེ་ཉིད་ཐུགས་ཀ་རུ་ཞེས་བྱ་བ་ལ་སོགས་པས་ཡེ་ཤེས་སེམས་དཔའ་དང་། ཏིང་ངེ་འཛིན་སེམས་དཔའ་བསྒོམ་པ་ཞེས་བྱ་བ་རྗེས་སུ་རྣལ་འབྱོར་བསྟན་ཏོ། །འོད་ཟེར་ལྔ་དང་ལྡན་པ་ཞེས་པ་ནི་ཏིང་ངེ་འཛིན་སེམས་དཔའི་བྱང་ཆུབ་ཀྱི་སེམས་ཀྱི་དེ་བཞིན་གཤེགས་པ་

69

༄༅། །ཕྱིའི་བར་གཉིས་ཡིན་ངེས་སོ། །རྣམ་པར་སྣང་མཛད་ཀྱི་ཞིང་འཁོར་ལོ་རྣམས་ཀྱིས་ཞེས་པའི་དོན་བསྐྱེད་པའི་གཞན་སྐབས་བསྟན་ཏོ། །རྣམ་པར་སྣང་མཛད་ཀྱི་ཚོགས་ཞེས་པ་ནི་ཉིད་དེ་འཛིན་སེམས་དཔའ་རང་བཞིན་གྱི་ཡི་གེ་ཨ་ལས་རྣམ་པར་སྣང་མཛད་ཀྱི་

ཁ ཚོགས་སྐྱོ་བར་རྒྱུ་ཞེས་བྱ་བ་འདིས་གཞན་ནི་དོན་བསྟན་ཏོ། །འདི་ཡིས་ཞེས་བྱ་བ་ལ་སོགས་པས་ནི་རྣམ་པར་སྣང་མཛད་ཀྱི་རིགས་ལས་བྱུང་བའི་རྣལ་འབྱོར་པ་བསྟན་ཏོ། །དེའི་ཡུལ་འཁྲུལ་པར་འབྱུང་བ་ཞེས་པའི་རྣམ་པར་སྣང་མཛད་དང་ལྡན་བའི་སྐུ་ར་འཁྲུ་རྟེ་དེ་ཉིད་དེ་

འཛིན་བསྒོམ་པས་སོ། །དེ་རྣམས་གང་ལ་གནས་པ་ཞེས་པའི་འཛིན་པ་རྣམ་སྤྱོད་པ་གདལ་ཡོད་པ་དེ་ཉིད་ཁྱད་བསྟེ། གཙུག་ལག་ལ་སོགས་པའོ། །དེ་ཉམས་སུ་མྱོང་བས་ཞེས་པ་ནི་དེ་མཆོག་དང་པོ་ཞེས་ཀྱི་ཕྱག་རྒྱ་དག་གདལ་ཡང་རྣ་རྒྱ་བ་ལ་གནས་པ་སོ་སོར་སྒྲུབ་པའི་རིམ་པས་

འདོད་པ་འདི་ཡོན་ཏན་ལྷ་ཉེ་བར་སྤྱོད་ཅིང་གནས་པར་འགྱུར། །ཞེ་ཚ་ཐམས་ཅད་དང་ལྡན་པ་ཞེས་པ་ནི་མཚན་དང་དཔེ་བྱད་སྤྲས་ལྷ་ཆེན་པོའི་མཚན་ཉིད་རྣམས་ཐམས་ཅད་དོ། །ལྡན་པ་ནི་ངེས་ལྡན་པའོ། །དེ་དང་འདྲ་བའི་ཐ་འཕྲུལ་ཞེས་པའི་ཐུགས་ཀྱི་རྣམ་པར་སྣང་མཛད་ཀྱི་ཐུགས་འཕྲུལ་

མདའ་བ་དེ་བཞིན་ཉིད་དུ་ལ་ཡང་ཡོད་དོ། །སྐུ་བསྐྱེད་ཀྱི་སྐུ་ནི་དོན་མ་དེ་ལ་སྐྱེ་བ་མཐོང་བས་སོ། །འདི་ནི་ནི་དོན་པ་ཞེན་པའི་དོན་གསུང་བ་རྒྱུའོ། །དེའི་ཕྱིར་ཉིད་དེ་འཛིན་ལ་གཟུགས་ཞེས་བསྟན་ཏོ། །སྤྱན་ནི་ཞེས་བྱ་བ་ལ་སོགས་པས་ཉིད་དེ་འཛིན་ཅན་དངོས་

གྲུབ་ཀྱི་རྒྱུ་ཡི་ཞི་སྒྲུབ་པ་གཞན་དགོས་པ་མེད་དོ་ཞེས་བསྟན་ཏོ། །ཉིད་བྱས་ཉེ་བར་བསྟན་པ་བསྟན་ཏོ། །དེ་བཞིན་གཤེགས་པ་ཐམས་ཅད་ཀྱི་ལ་སོགས་པས་ཉིད་དེ་འཛིན་གྱི་མིང་ཉེ་བར་བསྟན་པའོ། །མི་བསྐྱོད་པའི་དོན་ཉིད་ཀྱི་འཁོར་ལོ་ཞེས་པའི་རྡོ་རྗེ་ཉིད་ལས་བྱུང་

མཚན་ཐམས་ཅད་འབྱུང་བའི་ཕྱིར་རོ། །དེ་བཞིན་དུ་ཐམས་ཅད་བསྐྱེད་ལ་ཞེས་ཁྱབ་ལ་སོགས་པས་དངོས་པོ་ཀུ་མེད་པའི་ཉིད་དེ་འཛིན་བསྟན་ཏོ། །ཐམས་ཅད་ནི་བགེགས་བསྐྲད་པ་ལ་སོགས་པའོ། །དམར་པོ་འབར་བ་བརྒྱད་པ་ཞེས་བྱ་བ་ནི་འདོད་དཔལ་ཀུ་མེད་པའི་ཕྱག་མཚན་

Karma Leksheyling Shedra Collection. Digitization by eGangotri. Funding by MIDF

༄༅། །རང་གི་ལུགས་ཀྱི་སྐྱེས་བུ་ཞེས་པ་ནི་རང་གི་ལུགས་ལས་བྱུང་བའི་ལྷའི་སྐུ་གང་ལ་ཡོངས་པ་དེ་ལ་དེ་སྐད་ཅེས་བྱའོ། །སྐུ་ནི་དམ་ཚིག་སེམས་དཔའི་སྒོམ་པ་རབ་ཏུ་བསྟན་ཏོ། །ཡེ་ཤེས་སེམས་དཔའ་ཞེས་བྱ་བ་ལ་སོགས་པ་ལས་སེམས་དཔའ་གཉིས་ཀྱི་ལྷག་པར་མོས་པ་བསྟན
ཏོ། །མི་སྐྱེད་པའི་ངོ་བོ་ཉིད་ཅེས་པ་ནི་ཏིང་ངེ་འཛིན་ནི་སེམས་དཔའ་བསྐྱེད་པ་ཡིན་པས་སོ། །འོད་དཔག་ཏུ་མེད་པ་ནི་རྟོགས་པའི་ལེ་ལས་ཀྱི་འཇུག་པས་བཀོད་པ་ལོ་ཞེས་པ་ནི་གསུང་རྡོ་རྗེ་འཆང་གི་རྣལ་འབྱོར་པ་རྣམས་ཀྱིས་དགོད་པར་བྱའོ། །དམ་ཚིག་ཅེས་བྱ་བ་ལ་སོགས་པས
སེམས་དཔའ་གསུམ་གྱི་བདག་ཉིད་ཅན་གསུང་རྡོ་རྗེ་བསྒོམ་པར་བྱའོ་ཞེས་བསྟན་ཏོ། །དེ་བསྟན་པར་བྱ་བའི་ཕྱིར་རྡོ་རྗེ་ལྷུང་དང་པོ་སྦྱོར་བ་ནི་ཏིང་ངེ་འཛིན་གྱིས་འོད་དཔག་ཏུ་མེད་པ་བསྒོམ་པ་དེ་བཞིན་དུ་རིན་ཆེན་འབྱུང་ལྡན་ལ་སོགས་པ་ཡང་བསྒོམ་པར་བྱའོ་ཞེས་རྒྱུ་ལ་འདི་ཉིད་ཀྱིས
ཞེས་བྱ་བ་ལ་སོགས་པ་བསྟན་ཏོ། །སེམས་དཔའ་གསུམ་བརྩེགས་སུ་བྱས་ཏེ་ཞེས་པ་ནི་དམ་ཚིག་དང་ཡེ་ཤེས་དང་ཏིང་ངེ་འཛིན་སེམས་དཔའ་གཅིག་ཏུ་བྱས་ནས་སོ། །འོད་དཔག་ཏུ་མེད་པའི་ཏིང་ངེ་འཛིན་ཏོ་ཞེས་པ་ནི་སྣང་བ་མཐའ་ཡས་ཀྱི་ཏིང་ངེ་འཛིན་བཞུགས་སོ། །ཀུན
རྡོ་རྗེ་ཀྱི་བདེན་པའི་ཞེས་པ་ནི་ཁམས་ལ་སོགས་པ་རྣམས་ཀྱིས་སྐྱེད་པ་ར་སེ་ཞུས་པའོ། །ཞེན་དཔལ་ཞེན་དེ་ཞུ་ཞེས་པ་ནི་ཆོས་ཐམས་ཅད་ཀྱི་ཆོས་ཉིད་ཀྱི་ངོ་བོ་ཉིད་ཡིན་པས་སོ། །ཆོས་དང་ལྡན་པ་ཞེས་པ་ནི་ཕྱི་རོལ་གྱི་ཆོས་ལ་མི་མཐོང་བ་ལ་འཛིན་པའོ། །རྡོ་རྗེ་འཆང་ཆེན་པོ་ཞེས་བྱ་བ་ལ་སོགས་པས
བསྐྱེད་པའི་རིམ་པ་བསྒོམས་ནས་རྫོགས་པའི་རིམ་པའི་མཐར་ཕྱུག་པ་རྡོ་རྗེ་འཆང་ཆེན་པོ་ནི་གོ་འཕང་ཐོབ་པ་རབ་འབྱུང་རོ་ཞེས་བྱ་བ་ནི་དོན་ཏོ། །དེ་བཞིན་གཤེགས་པ་ཐམས་ཅད་ཅེས་བྱ་བ་ལ་སོགས་པས་སེམས་དཔའ་གསུམ་གྱི་བདག་ཉིད་ཀྱི་ཏིང་ངེ་འཛིན་ཉེ་བར་བཤུས་པ་བསྟན་ཏོ།
ཐམས་ཅད་བསྐྱེད་པ་ཞེས་པ་ནི་བཀག་པ་བསྐྱེད་པ་ལ་སོགས་པ་བྱས་ནས་སོ། །དམ་ཚིག་སེམས་དཔའ་ཞེས་པ་ནི་མི་བསྐྱོད་པའི་ཕྱག་རྒྱ་ཅན་དང་པོའི་སྐུ་རྣམ་པར་བསྒོམས་ནས་དེའི་འོག་ཏུ་སེམས་ཞེས་བྱ་བ་ལ་སོགས་པས་ཡེ་ཤེས་སེམས་དཔའ་དང་ཏིང་ངེ་འཛིན་སེམས་དཔའ་བཀྲིན་ཀྱིས

71 ཁེ

༄༅། །བསྡུ་བ་བསྟན་ཏོ། །དེ་ལྟ་ཞེས་བྱ་བ་ལ་སོགས་པས་ནི་བསྐྱོད་པའི་རྣལ་འབྱོར་ས་མི་བསྐྱོད་པའི་ཕྱག་རྒྱ་ཆེན་པོའི་སྐུ་བསྒོམ་པར་བྱའོ་ཞེས་བསྟན་ཏོ། །དེ་ལྟར་ཞེས་བྱ་བ་ལ་སོགས་པས་ནི་མོ་དང་ལྷ་ཚན་མོའི་ཕྲིན་བཞི་ལ་རྣག་ཏུ་བསྒོམ་པར་བྱའོ་ཞེས་བསྟན་
ཏོ། །དགེ་བའི་རྩ་བ་ཡོངས་སུ་སྨིན་པས་ཞེས་པ་ནི་དགེ་བའི་རྩ་བ་ནི་གསུམ་སྟེ། འདོད་ཆགས་མེད་པ་དང་། ཞེ་སྡང་མེད་པ་དང་གཏི་མུག་མེད་པའོ། །དེ་རྣམས་སྨིན་པ་ནི་ཡོངས་སུ་རྫོགས་པའོ། །རྡོ་རྗེ་ལྟ་བུའི་ཏིང་ངེ་འཛིན་མ་ཐོབ་པར་རྟོགས་པ་ནས་ཞེས་པ་ཐུན་མོང་དུ་བྱ་བ་ནས་སོ། །
ཚེ་འདི་ཉིད་ནི་མཐོང་བའི་ཆོས་ལ་ཕྱག་རྒྱ་ཆེན་པོའི་དངོས་གྲུབ་ཐོབ་པར་འགྱུར་བའི་རྡོ་རྗེའི་སྐུའི་ངང་ཉིད་ཀྱི་སྐྱེ་བ་ཇི་ལྟར་དྲུག་པའི་རིམ་པས་ཐོབ་པར་འབྱེད་པ་རྡོ་རྗེ་འཆང་གི་གོ་འཕང་མངོན་དུ་བྱེད་པར་འགྱུར་རོ། །སྙིང་པོ་རྡོ་རྗེ་ཞེས་བྱ་བ་ལ་སོགས་པས་དཔལ་རྡོ་རྗེ་འཆང་གི་སྐུ་ལ་ཚོགས་·····
ཡ་སྟོང བསྟན་པའི་སྐོར་ནས་ལྷ་དང་མི་རྣམས་རྗེས་སུ་བསྟན་པ་ལ་དགོད་པ་བརྩམས་ཏེ་ལས་སྟོན་པ་ཡིན་ནོ་ཞེས་བསྟན་ཏོ། །ཉོན་པའི་དབང་ཕྱུག་ལ་སོགས་པ་བརྒྱད་ནི་སྔར་བཤད་ཟིན་ཏོ། །འབྱུང་གནས་ཡིན་པ་ནི་ཕྱིར་ཞེས་པ་ནི་སྐུ་ཡི་དབང་ཕྱུག་ལ་སོགས་པ་དེ་ལས་འབྱུང་བའི་ཕྱིར་རོ། །རྡོ་རྗེ་ཞེས་
བྱ་བ་ལ་སོགས་པས་སེམས་དཔའ་རྣམས་ཀྱི་བདག་ཉིད་དེ། ཐུགས་རྡོ་རྗེ་འཆང་སྐུ་ལ་བཞུགས་པ་བཅོམ་ལྡན་འདས་རྡོ་རྗེ་འཆང་ཆེན་པོས་བཀའ་སྩལ་ཏོ་ཞེས་སྡུད་པ་པོས་བསྟན་ཏོ། །རབ་ཏུ་དབྱེ་བའི་དོན་ཞེས་པ་ནི་དེ་བཞིན་གཤེགས་པ་ལྔའི་བསྐྱེད་པའི་རིམ་པའི་རབ་ཏུ་དབྱེ་བ་བརྗོད་
པར་བྱའོ། །རྡོ་རྗེ་འཆང་ཆེན་པོ་ཞེས་བྱ་བ་ལ་སོགས་པས་དང་པོའི་ཚིགས་ཀྱིས་གསུངས་པ་ནི་རྡོ་རྗེ་འཆང་དང་སེམས་བསྐྱེད་པ་དང་པོ་ནས་དཔག་ཏུ་མེད་པ་དང་རྣམ་པར་སྣང་མཛད་དང་དེ་བཞིན་དུ་ལྔ་ཡི་ཚོགས་ཀྱིས་དོན་ཡོད་གྲུབ་པ་དང་རིན་ཆེན་འབྱུང་ལྡན་པ་དེ་བཞིན་དུ་བསྒོམ་པར་བྱའོ་ཞེས་བསྟན་ཏོ། །
སྐྱ་དེ་བཞིན་པའོ་ཞེས་པ་ནི་རྡོ་རྗེ་འཆང་ཆེན་པོ་སྒྲུབ་པ་དང་དེ་བཞིན་གཤེགས་པ་ལྔ་ཡི་དང་པོ་སྦྱོར་བའི་ཡན་ལག་ཏུ་འགྱུར་བ་རྣལ་འབྱོར་གྱི་ཉིད་དང་དེ་རྣམས་ཀྱི་སོར་བསྟན་པ་ཡིན་ནོ། །དེ་ཡང་སོགས་པ་རིམ་སྐབས་ཤེས་པར་བྱའོ། །སྐབས་དེ་ལྟར་ཞེས་བྱ་བ་ལ་སོགས་པས་བསྐྱེད་པའི

རིམ་པའི་རྣལ་འབྱོར་རིམ་ཆེ་ན་སྒོམ་པར་བྱེད་པས་དེ་རྫོགས་ནས་ན་རྫོགས་ཀ་། །དེ་རིམ་ན་འདི་འབྲས་བུ་ཡང་འགྱུར་བར་འགྱུར་རོ་ཞེས་བསྟན་ཏོ། །དེ་ནས་དོན་ལྔ་མ་ཉིད་དང་ཞེས་བྱ་བ་ལ་སོགས་པས་རྫོགས་པའི་རིམ་པ་ཉིད་བསྟན་པར་བྱ་སྟེ་གང་གི་ཕྱིར་བརྟག་པ་དང་རྫོགས་པའི་རྣལ་འབྱོར་བ
དཀའ་སྤྱོད་པ་ཅི་སྒྲུང་པ་ཡེ་ཤེས་ཀྱི་ལྷ་སྦྱར་བ་ཤད་པ་དེ་དགོངས་སྒྲུབ་ཀྱི་ལྷ་བསྐྱེད་ནས་ཡེ་ཤེས་ཀྱི་སྐུ་བསྟན་པར་འགྱུར་བའི་ཕྱིར། ཤེས་པས་ཞེས་བྱ་བ་ལ་སོགས་པས་བསྟན་ཏོ། ཡེ་ཤེས་ཀྱི་སྐུ་ཡང་རྣམ་པ་གཉིས་ཏེ། སྒྱུ་མའི་སྐུ་དང་རྡོ་རྗེ་རིམ་གྱི་སྐུའོ། །དེ་ལ་སྒྱུ་མའི་སྐུ་ནི་རིམ་པ
གཉིས་པ་ལས་བྱུང་བས་སྤྲུལ་པ་དང་། རྡོ་རྗེ་སྐུ་ནི་རིམ་པ་བཞི་པ་ལས་འབྱུང་བར་བྱའོ། །དེ་ནི་རིམ་པ་བཞི་པ་ནི་མཐར་དགོད་དགོས་ལ་བསྟན་པར་བྱ་བའི་ཕྱིར། ཡེ་ཤེས་ནི་རྒྱུ་པ་དང་མི་རྒྱུ་བའོ་ཞེས་བྱ་བ་ནི་ཤེས་པ་ཉིད་ཐེམས་པ་དང་ཐེམས་པ་ཡོ་ཡིན་པ་འགྱུར་ལ་ནི་སྣང་བས་སོ། །ཅིག་ས
ཞེས་པའི་འགྲོ་བ་རིགས་དྲུག་པའི་སེམས་ཅན་རྣམས་སོ། །དེ་ཉིད་ནི་རིག་རྟེན་གསུམ་ནི་ཐམས་ཅད་གསུམ་པའོ། །དང་པོ་ཕྱག་རྒྱ་ཆེན་པོ་རིག་གསུམ་ཞེས་པའི་སེམས་རྣམ་པར་དག་པའི་རིམ་པས་ཐོབ་པ་འོད་གསལ་བའི་དེ་བོ་ཉིད་ལས་བྱུང་བ་རྡོ་རྗེ་འཆང་དགེ་སྦྱོར་ལ་ཤར་ན་ས
སོ། །ཕྱག་དང་མི་རྒྱུ་བ་རྣམས་ལ་འོ་ཞེས་པ་ནི་རང་གཞན་ལའོ། །ནམ་མཁའ་སྤྱོད་པ་ཞེས་བྱ་བ་ལ་སོགས་པས་རྗེས་སུ་རྟོག་པའི་ཏེ་དེ་ལ་རྫོགས་ཀྱི་འོད་གསལ་བ་ཉིད་དུ་བྱའོ་ཞེས་བསྟན་ཏོ། །བརྟན་པ་དག་ནི་གཡོ་བ་དག །སྔོན་དུ་འོད་གསལ་བར་ནི་བྱས། །ཕྱིན་ནས་དེ
བཞིན་བདག་ཉིད་དབྱེ། །རྗེས་སུ་ཞུགས་པའི་རིམ་འདི་ཡིན། །ཞེས་དགྱེས་སོ། །སེམས་དཔའ་གསུམ་གྱི་བདག་ཉིད་ཀྱི་རྣལ་འབྱོར་འབྱུང་བ་གང་ཡིན་པ་དེ་ནི་གཅིག་པུར་འགྱུར་ཏེ་འོད་གསལ་བའི་ངོ་བོ་ཉིད་དུ་འགྱུར་རོ། །འོད་གསལ་བ་ཞེས་བྱ་བ་ལ་སོགས་པས་ནི་ནུབ་བ
ཉིད་ཀྱིད་ཀྱི་ས་འཁོར་ལ་སྤྱིའི་རྣམ་པར་སྣང་མཛད་ལ་སོགས་པ་ཡི་དང་ཀྱི་ལ་འཁོར་རྡོ་རྗེ་ལ་ཐོགས་པ་གསུངས་པའི་དོན་དམ་པའི་དཀྱིལ་འཁོར་གྱི་རིམ་པས་ཞུགས་པ་ལ་འོད་གསལ་བའི་རང་བཞིན་ལ་གནས་པར་བྱའོ་ཞེས་བསྟན་ཏོ། །རིམ་པ་གཉིས་པ་འོད་གསལ་བས་

Karma Leksheyling Shedra Collection. Digitization by eGangotri. Funding by MIDF

༄༅། །འདུག་པའི་ཕྱིར་བསྟན་ནུ་པ་རྡུ་སྟེ། །ཞེས་རབ་ཅེ་སྒྲུབ་ལ་སོགས་པས་སྐུ་བས་ཀྱི་རིམ་པ་ར་མ་ཕྱག་རྒྱ་འི་རིམ་པ་པ་ལ་ཡ་ཞེས་པ་ལུས་མངོན་དུ་ཕྱུས་ལ་སྣང་ཡང་རིམ་པ་དེ་ཉིད་ཀྱིས་འོད་གསལ་ལ་བབ་ལ་ཞུགས་པ་པར་བསྟན་ཏོ། །ཡེ་ཤེས་ཀྱི་ལུས་ཐོབ་ནས་ད་
༧༣ ལས་བོགས་པ་བག་སུམ་མོ། །ཁྱིད་ནམ་ཉིད་ལམ་པར་རྒྱུར་ཅིང་ཞེས་བྱ་བ་ལ་སོགས་པ་ལ་དེ་མི་སྣང་བ་སྐྱེ་བ་འོད་གསལ་ལ་བའི་ངོ་བོ་རང་ལ་འཁྱུར་པ་འགྱུར་རོ་ཞེས་བྱ་བའི་དོན་ཏོ། །རྡོ་རྗེ་འཆང་ཆེན་པོ་ཉིད་ཀྱི་པར་བཞུས་པ་བསྟན་ཏོ། །རིགས་ཤིས་ལ་བ་ནད་པ་ཞེས་བྱ་བ་ལ་སོགས་པ་ཡས་ལ་ཡེ་ཤེས་ཀྱི་སྐུ་
ཡོངས་སུ་གཟུང་བ་དང་རྡོ་རྗེ་འི་སྐུ་བཟུང་བ་བསྟན་ཏོ། །ཕྱག་རྒྱ་ཆེན་པོ་ཞེས་པ་འི་རྡོ་རྗེ་འཆང་གི་སྐུ་འོ། །དེ་མི་སྣང་བ་ཞེས་པ་འི་དོན་དམ་པར་སྐྱེ་བ་འདོད་གསལ་ལ་བསྟེ་སེམས་ཙམ་པ་རང་གི་པའི་རིམ་པ་ནས་མངོན་པར་བྱང་ཆུབ་ཀྱི་རིམ་པ་ཐོབ་པར་འགྱུར་རོ། །དེ་ལས་འབྱུང་བ་ར་འགྱུར་བ་
༢༤ ཞེས་པ་འདི་ལ་བདག་ལ་བྱིན་རླབས་བརླབ་པའི་རིམ་པ་འཆམ། ཟུང་དུ་འཇུག་པའི་རིམ་པ་ལས་ལྡང་བའི་རྡོ་རྗེ་འཆང་གི་སྐུ་བསྟན་ཏོ། །གཞི་བ་དང་མི་གཞི་བའི་དངོས་པོ་ཐམས་ཅད་ཀྱི་བདག་ཉིད་ཅན་ཞེས་པ་ཉི་ཡེ་ཤེས་ཀྱི་སྐུ་དང་རྡོ་རྗེ་སྐུ་དེ་འི་རང་བཞིན་ཡིན་པས་སོ། །སྣོད་ལྟ་བུ་དང་
ཕྱི གཉིས་སུ་མེད་པ་ཡིན་པས་སོ། །ཡེ་ཤེས་ཀྱི་སྐུ་འོ་ཞེས་པ་ནི་ཉི་ཤ་རམ་ཚོན་ལྟ་རྡོ་རྗེ་འི་སྐུ་ཡ་ཞ་དོ། །ཞིམ་པ་སྣང་མེད་དུ་ལ་སོགས་པའི་སྐུས་འཛུག་པ་ཞེས་པ་ནི་ཕྱུང་བྱིན་རྣམས་སོ། །རྡོ་ཞེས་བྱ་བ་ལ་སོགས་པས་དེ་ཉིད་ཉེ་བ་བརྟུ་བ་བསྟན་ཏོ། །ཁྲི་ཤི་འདྲ་ཞེས་བྱ་བ་ལ་སོགས་པས
དེ་ཉིད་སྒོམ་ནས་བསྟན་པར་བྱ་སྟེ། །རྡོ་རྗེ་དེ་ཉི་ལ་བ་ཡོར་ཞེས་བྱ་ལ་སོགས་པས་འོད་གསལ་བ་ལས་ལྡང་བའི་རྡོ་རྗེ་འཆང་གི་སྐུར་དམིགས་ལ་སྒོམ་དང་ཙོ་ལ་བའི་ངང་གི་ཉིད་ཀྱི་རྡོ་རྗེ་བཟླས་པ་ལ་གནས་པ་ཕྱིར་ཞེས་བསྟན་ཏོ། །ཡོངས་སུ་བ་པར་ཕྱུག་ཆེན་པོ་རིགས་སྟུག
སུ་ཞེས་པ་ཉི་ངང་ག་སྙིང་ཀྱིས་བསྐྱབ་བ་ནམ་ཉུང་དུ་འདུག་པའི་ཉིད་དེ་རང་ངོ་ཉིན་གྱིས་ཐོབ་པར་སྒྲོ། །སྒོམ་པ་ནི་སེམས་ཙམ་པ་རང་ག་པའི་རིམ་པས་ཐོབ་པར་བྱ་བ་ནམ། མངོན་པར་བྱང་ཆུབ་པའི་རིམ་པས་ཐོབ་པར་བྱ་བའི་འོད་གསལ་བ་ལས་འབྱུང་བའོ། །སེམས་ཙམ་ཐམས་ཡས་པའི

Karma Leksheyling Shedra Collection. Digitization by eGangotri. Funding by MIDF

ཞེས་པ་དེ་ཤཱ་དུ་ཡ་བྲ་ཏྲི་ཨམ་ཧྲི་ཏོ། །ཕྱུལ་དུ་སྒྲུར་མ་ཞེ་ས་བཞི་བརྟེན་པ་ལ་བསྐོགས་པ་བརྟེན་པའི་དོན་རྡུ་མིག་གི་དབང་པོ་རི་སྐྱོང་ཡུལ་དུ་སྒྲུར་བའོ། །སྒྲུལ་པའི་སྐུ་ཡོངས་སུ་གཟུང་བ་ཞེས་པ་ནི་སྤྲུལ་ནས་སོ། །གྲོག་དང་རྩོལ་བའི་ཡན་ལག་ཏུ་གྱུར་ཅིང་ཞེས་པ་ནི་འཇུག་པ་ལ་སོགས་
པ་གསུམ་གྱི་རྒྱུ་རུ་གྱུར་པའོ། །མི་ཤིགས་པ་ཞེས་པ་ནི་ཡི་གེ་ཨ་ལས་འབྱུང་བ་མི་འགྱུར་བའོ། །ཐུགས་རྡོ་རྗེ་འཆང་གི་ས་པོ་ནི་པར་མཚོན་པ་རྡུལ་འགྱུར་བའི་ཡི་གེ་ཧཱུཾ་ནི་ཧཱུཾ་ཞེས་བྱ་བའི་ཐ་ཚིག་གོ། །སྙིང་གར་གཞུག་སྟེ་ཞེས་པ་ནི་དང་པོ་ལ་འཁོར་བཞི་པོ་ལ་ཚ་ཚ་རི་དང་བྱེ་བ
དེ་ཉིད་སྤྲིན་ལས་གསང་བའི་བཟླས་པ་བྱ་སྟེ། ཧཱུཾ་ཨ་དང་དུ། དེ་ནས་རྣལ་འབྱོར་པ་དབང་ཕྱུག་ལ། །ཐབས་ཀྱི་དམ་པ་རབ་བསྟན་པ། །རྣལ་འབྱོར་དངོས་གྲུབ་འབྲས་སྟེར་བའི། །གསང་བའི་ཡི་གེ་བཤད་པར་བྱ། །གང་ཞིག་ཤེས་པ་ཙམ་གྱིས་ནི། །རྣལ་འབྱོར་པ་རྣམས་མཆོག
ཐོབ་འགྱུར། །དང་པོ་རི་ཡི་གེ་རི་སྒྲུར་བ་ཡིས། །དབུགས་ནི་རྟག་ཏུ་འཛིན་པར་བྱ། །འཆད་པའི་མཐར་དང་ཡང་དག་ལྡན། །ཡི་གེ་ཨུ་དང་ཐིག་ལེར་བཅས། །རྣལ་འབྱོར་པས་ནི་དབུགས་དབྱུང་བྱ། །དེ་ནི་ཉིད་ཀྱི་བཟླས་པ་རབ་ཤད། །ཚིག་འབྱུང་ངོ་། །གཞན་ལས་ཀྱང་།
སྙིང་ག་ཡི་པདྨར་མགོ་མེད་གནས། །མགྲིན་པའི་པདྨར་མགོ་བོ་སྟེ། །གསང་བའི་པདྨ་རང་བྱུང་ཡི་གེ་གནས། །སྤྱི་བོའི་པདྨར་སྒྲ་མཐའ་བོ། །འགྲོ་དང་འོང་བར་དེ་བྱེད་པས། །ཐིག་ལེ་རྣལ་འབྱོར་རབ་ཏུ་འཇུག །ཅེས་གསུངས་པ་ལ་སོགས་པ་འབྱུང་ངོ་། །དེ་ཉིད་ཞེས་བྱ་བ་ལ་སོགས་པ
ཉེ་ཡི་བཅོམ་པའི་སྐུལ་པའི་རྣལ་ལ་ཡ་པ་ལ་སོགས་པ་ལས་ཀྱི་བདག་མ་ཡི་པོ་ལ་སོགས་པ་འོད་ཟེར་གྱི་སྣ་ཚོགས་ནས་རྡོ་རྗེ་བཟླས་པར་བྱའོ་ཞེས་བསྟན་ཏོ། །སྒྲོག་དང་རྩོལ་བ་ལ་གནས་པའོ་ཞེས་པ་ནི་འཇུག་པ་ལ་སོགས་པ་གསུམ་ལ་གནས་པའོ། །འོད་ཟེར་རབ་རྒྱུ་བ་ཞེས་པ་ནི་རླུང་དང་
ཉེ་བའི་རླུང་རབ་ཏུ་རྒྱུ་བའོ། །དེ་ཉིད་བསྟན་པའི་ཕྱིར། དེ་རྣམས་ཀྱི་ཞེས་བྱ་བ་ལ་སོགས་པ་བསྟན་ཏོ། །ཞེས་པ་ནི་རྡོ་རྗེ་བཟླས་པའི་རྒྱུ་འགྱུར་པ་རི་ཤ་བསྟན་ཏོ། །བརྗོད་དུ་མེད་པའི་ཞེས་པ་ནི་མི་འགྱུར་བ་ལས་འབྱུང་བའི་ཕྱིར་ཡང་བརྗོད་དུ་མེད་པ་ཞེས་པ་ནི་རང་རིག་པ་ཡིན་པས་སོ།

Karma Leksheyling Shedra Collection. Digitization by eGangotri. Funding by MIDF

༄༅། །རྡོ་རྗེའི་ཚིག་ནི་སྒྲ་མེད་དབང་པོ་ཞེས་པ་ཤད་པའི་ཕྱིར་རོ། །འཇམ་པ་ཞེས་བྱ་བ་ལ་སོགས་པས་ཕན་ཡོན་གྱི་སྒོ་ནས་རིམ་པ་བཞིའི་ངག་ཉིད་ཀྱིས་རྡོ་རྗེ་འཆང་ཆེན་པོའི་གོ་འཕང་ཐོབ་པ་བསྟན་ཏོ། །འོད་གསལ་བ་བརྗོད་ཅེས་པ་ནི་སེམས་རྣམ་པར་དག་པའི་རིམ་པས
ཐོབ་པར་བྱ་བའམ། རིམ་པ་བཞི་པས་ཐོབ་པར་བྱའོ། །ཇི་ལྟར་ཕྱུང་བས་ན་ཞེས་བྱ་བ་ལ་སོགས་པ་ལས་བསྟན་པ་ལ་བྱིན་གྱིས་རླབས་པའི་རིམ་པ་འདུས་ཤུང་ཧྱུར་ཧྱུག་པའི་རིམ་པ་ལས་ཡེ་ཤེས་ཀྱི་སྐུ་ལས་རྡོ་རྗེའི་སྐུར་ལྡང་བར་བསྟན་ཏོ། །ཕྱིར་མི་ལྡོག་པ་རྣམས་ཀྱི་ཡུལ་དུ་བྱས་པས
བཞེས་པ་ནི་སེམས་རྣམ་པར་དག་པའི་རིམ་པ་ལ་བསྒྲུབ་ཐོབ་པར་འགྱུར་ཏེ། ཇི་སྐད་དུ། དང་པོ་ལས་ཀྱི་སྦྱོར་བ་ཡིས། །ས་བརྒྱད་པ་ནི་ཐོབ་པར་འགྱུར། །སྣང་བ་གསུམ་པོ་ཐོབ་པ་ཡིས། །ས་བཅུ་པ་ནི་རབ་ཏུ་གནས། །ཞེས་འབྱུང་ངོ་། །ཡེ་ཤེས་ཀྱི་རང་བཞིན་གྱི་
འཕྲུལ་སོ་ཞེས་པ་ནི་ཉེ་བར་མཚོན་པ་ཙམ་ཡིན་ནོ། །རྡོ་རྗེ་ནི་རང་བཞིན་གྱི་སྐུ་ཡང་དོ། །དེ་ཐོབ་ནས་ཞེས་བྱ་བ་ལ་སོགས་པས་རྣམ་པ་གཉིས་ཀྱི་སྐུ་བརྙེད་ནས་སོ། །འོད་ནི་རབ་ཏུ་སྟོ་ཞེས་པ་ནི་སྟོང་བཅུ་ཉི་འབར་བ་ལྟ་བུའི་བ་དག་ཉིད་མ་ཞིང་གི་བསྐལ་པ་ལ་རབ་ཏུ་གནས་པ་ནི་གནས་པར
འགྱུར་རོ། །བྱང་ཆུབ་བཅས་ཞེས་བྱ་བ་ལ་སོགས་པས་བདེན་པ་གཉིས་ཀྱི་བདག་ཉིད་ཅན་ཀྱི་ཕྱག་རྒྱ་ཆེན་པོའི་སྐུ་དང་ལྡན་པ་ཉིད་བསྟན་ཏོ། །བདེན་པ་གཉིས་ཀྱི་ཡུལ་ལ་སུ་གནང་བའི་གཟུགས་ཅན་ཞེས་པ་ནི་བདེན་པ་གཉིས་ཟུང་དུ་འཇུག་པའོ། །དེ་ཉིད་ནི་ཁམས་གསུམ་པ་མཆོག་པར་བྱེད་པས
ན་ཞེས་པ་ནི་བསམ་པ་ཐམས་ཅད་རྫོགས་པར་བྱེད་པས་སོ། །ཁམས་གསུམ་ཀུན་ཏུ་ཁྱབ་ཅེས་བྱ་བ་ལ་སོགས་པས་མཐར་ཐུག་པའི་དུས་ན་འཁོར་བ་ཇི་སྲིད་པར་གནས་ནས་སེམས་ཅན་གྱི་དོན་མཛད་པར་བསྟན་ཏོ། །དཀོན་པ་སེ་བ་ཤད་པ་ཞེས་པ་ནི་རིམ་པ་བཞིའི་སྒྲ་ནི་སྒོ་ནས་རིམ་པ་ལྔའི་བདག་
ཉིད་རྫོགས་པ་ཡིས་རིམ་པའི་དོན་ཉིད་བསྟན་པས་སོ། །ད་བཤད་མ་ཐག་པ་ཞེས་བྱ་བ་ལ་སོགས་པ་ལ་སྐྱུར་བ་ཤད་པའི་ལུགས་ཀྱི་སྐྱུར། །རྣལ་འབྱོར་དང་རྗེས་སུ་རྣལ་འབྱོར་གྱི་ཡན་ལག་ཅུ་གཉིས་ཏུ་རྣལ་འབྱོར་བསྟན་པར་བྱ་སྟེ། གཟུང་བའི་སྐུ་ལ་པ་བཞི་ཞེས་པ་བཞིན་རྣལ་འབྱོར་དང་རྗེས་སུ

རྒྱལ་བ་རྣམས་ཀྱི་བསྐྱེད་པའི་སྒྲུ་བོ། །གང་གི་ཕྱིར་རྫོགས་པའི་རིམ་པས་ཐོབ་པར་བྱ་བའི་ཡེ་ཤེས་ཀྱི་སྐུ་དང་རྡོ་རྗེའི་སྐུ་ཡི་མིག་ལ་སོགས་པ་ཕྱི་ནང་གིས་བསྐྱེད་པར་བྱ་བ་མི་རིགས་ཏེ་དོན་མེད་པའི་ཕྱིར་རོ། །སྒྱུ་མའི་དཔེ་བཅུ་གཉིས་ཀྱི་སྟོབས་ཞེས་དེས་ན་དངོས་པོ་ཐམས་ཅད་རྣམ་པར་སྦྱོང་བས། མངོན་པར་ཤེས་
པ་ཐོབ་པར་འགྱུར་བའོ། །དབུགས་ཕྱུང་ནི་མངོན་པར་ཞེས་པའི་མཚན་ཉིད་དོ། །དང་པོ་ཞེས་བྱ་བ་ལ་སོགས་པས་མིག་ལ་སོགས་པའི་དབང་པོ་རྣམ་སྨིན་པར་བྱས་ནས། ཡང་ནི་སྙིང་པོ་ལ་སོགས་པ་བྱང་ཆུབ་སེམས་དཔའ་རྣམས་ཀྱི་ཧཱུྃ་ལ་སོགས་པའི་ཡི་གེ་འབྲུ་རྣམ་པར་བཀོད་ནས་དེ་ཡོངས་
སུ་གྱུར་པ་ལས་སའི་སྙིང་པོ་ལ་སོགས་པའི་སྐུ་བཞག་ལ། ཡང་དེ་ཡོངས་སུ་གྱུར་པ་ལས་མིག་གི་དབང་པོ་ལ་སོགས་པ་དེ་རྣམས་བཀོད་པར་བྱའོ། །དེ་ལྟར་ཚོགས་ལ་བཤད་པའི་རྣམ་འབྱོར་པས་རིགས་ལྡན་དང་བསྒྲིམས་པ་དང་བསྐྱལ་པའི་བུ་གུ་ལ་སོགས་པ་མ་ཐོང་བ་དང་ཐོས་པ་དང་
སྡོམ་པ་དང་སྐྱོང་བ་དང་རིག་པས་ལྷའི་མིག་ལ་སོགས་པ་ཉིད་ཐོབ་པར་འགྱུར་རོ་ཞེས་བསྟན་ཏོ། །སྟོང་པར་གྱུར་པས་ནི་རང་བཞིན་མེད་པར་གྱུར་པའོ། །འོང་སྟོང་ནི་སྟོང་པ་ཉིད་དོ། །ཐ་ཉེ་སའི་ཁམས་ཀྱི་ཡི་གེ་འབྲུ་ཡིན་པ་དང་ལྡན་པ་ཡི་རང་བཞིན་པའོ། །ཨོཾ་ནི་ཞེས་པ་ཀྱི་རང་
བཞིན་དང་ཉི་ཐབས་ཀྱི་རང་བཞིན་ནོ། །ཤེས་ན་ཐབས་དང་ཤེས་རབ་ཀྱི་བདག་ཉིད་ཀེ་ཐིམས་ཀྱི་རང་བཞིན་རྣམ་པར་སྣང་མཛད་ཀྱི་རིགས་ལས་བྱུང་བས་ན་སྙིང་པོ་ཞེས་བྱ་བའོ། །ཉི་མ་དང་ཟླ་བའི་འོད་ནི་རྒྱས་འཕར་བར་འགྱུར་པ་ཞེས་པ་ནི་མིག་གཡོན་པ་དང་གཡས་པ་དག་ལ་ཟླ་བ་
དང་ཉི་མའི་རང་བཞིན་གྱི་ཡི་གེ་དེ་ནི་ཁ་དོག་དང་ལྡན་པར་དགོད་པས་སོ། །གང་གིས་ཞེས་བྱ་བ་ལ་སོགས་པས་ཡིག་འབྲུ་ཡོངས་སུ་གྱུར་པ་ལས་སྐྱེས་པའི་མིག་གཉིས་ཀྱིས་ཡུལ་ལས་ཕྱོགས་སྤྱོད་པ་དང་བགེགས་ཀྱི་ཚོགས་ལ་སོགས་པ་མ་ལུས་པ་ཞི་བར་འགྱུར་རོ་ཞེས་བསྟན་ཏོ། །ས་ཡི་
སྙིང་པོ་ཞེས་པ་ཉིད་ཀྱིས་བསྒོམ་པར་བྱ་བ་ཞེས་པ་ནི་སའི་སྙིང་པོ་ཡོངས་སུ་གྱུར་པ་ལས་བྱུང་བའི་མིག་གི་དབང་པོ་ཡི་ཡིག་འབྲུ་དེ་ཉིད་ཀྱིས་མཚན་པ་བསྒོམ་པར་བྱའོ་ཞེས་བསྟན་ཏོ། །རྡོ་རྗེ་འཆང་ཆེན་པོ་དང་འབྲས་བུ་ཉེ་བར་སྦྱོང་བ་ལ་སོགས་པ་བས་ལྷའི་མིག་ཐོབ་པ་ཉིད་བསྟན་ཏོ། །དེ་ནས་ནི་

Karma Leksheyling Shedra Collection. Digitization by eGangotri. Funding by MIDF

77 ༄༅། །ཐམས་ཅད་ཅེས་པ་ནི་རིང་པ་ལ་སོགས་པའོ། །ཕྱག་མཐིལ་གྱི་སྐྱུ་རུ་ར་བཞིན་དུ་ཞེས་པ་ནི་ཤིན་ཏུ་གསང་བ་གནས་པའི་ཡུལ་བཞིན་གསལ་བར་མཐོང་བར་བསྟན་ཏོ། །ཁ་སྦྱར་པ་ནི་དོན་བསྟན་པའི་རིམ་པ་མཆོག་ཏུ་ཉེ་བ་ལ་སོགས་པས་ཕྱི་རོལ་གྱི་དཔེ་བསྟན་ཏོ། །ནམ་
མཁའ་རྡོ་རྗེ་ཞེས་བྱ་བ་ལ་སོགས་པས་ནི་དེ་ལྟར་དེ་འཛིན་ནི་བར་བསྒྲུབས་པར་བསྟན་ཏོ། །དེ་ལྟར་ཞེས་བྱ་བ་ལ་སོགས་པ་སྦྱོར་བ་ཤར་པའི་ལྟ་རི་མིག་དང་འཚང་པར་འགྱུར་བའི་རྒྱུ་ལ་སོགས་པའི་སྐབས་ཡིན་སྙམ་ན་ཏོ། །རྡོ་རྗེ་འཆང་ཆེན་པོ་དང་འདྲ་བར་འགྱུར་བའོ་ཞེས་པ་ནི་རིམ་གྱིས་རྗེ་གསལ་པའི
རིམ་པ་བསྒོམ་པས་སོ་ཞེས་ཚིག་ལྷག་མའོ། །དུས་གསུམ་དུ་འབྱུང་བའི་རྒྱལ་བ་རྣམས་སོ་ཞེས་པ་ནི་ཁམས་གསུམ་གྱི་དེ་བཞིན་གཤེགས་པའི་རྟེན་འབྲེལ་བ་དང་ལྡན་པའི་ལྟ་རི་མིག་ལ་སོགས་པ་བསྒོམ་པར་འགྱུར་བས་རྡོ་རྗེ་འཆང་ཆེན་པོ་དང་འདྲ་བར་འགྱུར་རོ་ཞེས་བྱ་བའི་ཐ་ཚིག་གོ། །
ལྟ་རི་མིག་ལ་སོགས་པ་སྤྱི་ཞེས་བྱ་བ་ལ་སོགས་པས་མི་གཡོ་བ་ཉིད་ཀྱིས་བརྟུལ་ཞུགས་པ་རང་དབང་ཐོབ་ཀྱི་སྐྱེ་བའི་དངོས་གྲུབ་ཐོབ་པར་འགྱུར་རོ་ཞེས་བསྟན་ཏོ། །དངོས་གྲུབ་ཐམས་ཅད་ཀྱི་ཞེས་པ་ནི་གཏེར་དང་བཅུད་ལེན་དང་རོ་ཟ་ཏུ་འཇུག་པ་དང་ལྷ་མ་ཡིན་གྱི་བུ་མོ་དགུག་པ་ལ་སོགས་པའི་སྦྱོར
བ་རིམ་ཚོགས་ཅིག་བྱ་བའི་དོན་ཏོ། །ལྟ་རི་མིག་གི་སེམས་དཔའ་ལ་གནས་པའི་གཏང་རག་ལ་སོགས་པ་མཆོད་པའི་ཕྱིར་རོ། །སངས་རྒྱས་ཀྱི་དཀྱིལ་འཁོར་ཞེས་བྱ་བ་ལ་སོགས་པས་སྤྱན་འདྲེན་དང་རྗེས་སུ་སྤྱན་འདྲེན་དང་གིས་རྡོ་རྗེ་འཆང་ལ་སོགས་པའི་སྒྲུབ་བརྙེད་ལ། །དེའི་རྣམ་པའི་དབང་པོ་སྦྱོང་བར
བྱ་སྟེ་དེ་ལ་ཡིག་འབྲུ་དཀོན་ཅིང་ཡོངས་སུ་འགྱུར་བ་ལས་གཞན་རྡོ་རྗེ་བསྒོམས་ལ། དེ་ཡོངས་སུ་འགྱུར་པ་ལས་པ་དང་བཅས་པའི་དབང་པོ་དེའི་ཡིག་འབྲུ་མཚན་མ་བྱས་པས། བསྒྲིབས་པ་ལ་སོགས་པའི་སྒྲ་ཐོས་པས་ལྷའི་རྣམ་པ་དང་ལྡན་པར་འགྱུར་རོ་ཞེས་བསྟན་ཏོ། །རྣམ་པའི་གནས་ཞེས་པ་ནི་རྣམ་པའི
ཞེ་ན་འདིར། །བོད་གསལ་བ་བསྒོམ་པ་ཞེས་པ་ནི་སྟོང་པ་ཉིད་བསྒོམ་པར་བྱ་བའོ། །དེ་ནི་དབུས་སུ་གནས་པ་ཞེས་པ་ནི་པོ་ཏ་ལ་ཀ་ཡི་དབུས་སུ་གནས་པ་ཞེས་བྱ་བའི་དོན་ཏོ། །ཨོཾ་ཞེས་པ་ནི་དེ་བསྟན་པའོ། །དེ་ཉིད་རང་བཞིན་དུ་བྱས་པས་སོ་ཞེས་པ་ནི་ཡི་གེ་ཧཱུྃ་དང་དེའི་ཆ་ཤས་ཉིད་དུ་བྱས་པའོ། །

༨

རྡོ་རྗེ་འཆང་ཆེན་པོ་སྤྲུ་ཞེས་བྱ་བ་ལ་སོགས་པས་གཏན་གནས་པའི་སྒྲ་ཐོས་པ་བཞིན་དུ་བསྒྲིབས་པ་ལ་སོགས་པའི་སྒྲ་ཡང་ཐོས་པར་འགྱུར་རོ། །རྡོ་རྗེ་འཆང་ཆེན་པོ་དང་མཚུངས་པའི་སྐུ་འི་ཞེས་བྱ་བ་ལ་སོགས་པས་ཐམས་ཡ་པའི་ཡུལ་ལ་སོགས་པ་འདི་རང་བཞིན་ཀླུ་ལ་ནས་རི་མ་ཀྱི་མ་རྗེ་གས་པའི་རི་མ་

པ་འོད་དུ་རྒྱུ་དེ་ཅི་དེ་རྡོ་རྗེ་འཆང་ཆེན་པོ་དང་འདྲ་བར་འགྱུར་རོ་ཞེས་བསྟན་ཏོ། །ཐབས་ལ་གནས་པའི་སྤྱན་རྡོ་རྗེ་ལ་ཞེས་པ་ནི་ཡི་གེ་འབྱུང་དང་སྡུ་དག་ཏུ་མེད་པའོ། །མི་བསྐྱོད་པ་ཞེས་བྱ་བ་ལ་སོགས་པས་རྣ་བའི་དབང་པོ་གཉིས་ཀྱི་སྒྲིབ་བསྐལ་པ་ཉིས་པར་འགྱུར་པའོ། །ནམ་མཁའི་སྙིང་པོའི་རི་ཏི་ང་ཏེ་རྗེ

གསུངས་པ་ཞེས་བྱ་བ་ལ་སོགས་པས་ལྟུམ་བཞིན་དུ་རྣ་བ་འགྱུར་གཉིས་བསྒོམས་པ་ལ། སྣའི་དབང་པོ་སྦྱོང་བ་ར་བྱས་ནས་དེ་ར་དགོད་པའི་ཡིག་འབྲུ་ཡོངས་སུ་གྱུར་པ་ལས་ནམ་མཁའི་སྙིང་པོ་ཡོངས་སུ་གྱུར་ནས་སྣའི་དབང་པོ་ཡི་གེ་དེ་ཉིད་ཀྱིས་མཚན་པར་བསམ་པར་བྱའོ་ཞེས་བསྟན་ཏོ། །རྡོ་རྗེ་

ཅུ འཆང་ཆེན་པོའི་སྐུ་འི་རྗེ་བྱི་ལ་འཁོར་ཞེས་པ་ནི་ཉེ་བར་མཚན་པ་ཡིན་པས་རྣམ་པར་སྣང་མཛད་ལ་སོགས་པའི་སྐུ་ཡང་བསམ་པར་བྱའོ། །འདོད་ཆགས་ལ་བ་བསྒོམས་པ་ཞེས་པ་ནི་སྟོང་པ་ཉིད་དུ་བསྒོམས་པ་ལས་སོ། །ཡི་གེ་ཨོཾ་ཞེས་པ་ནི་ཡི་གེ་འབྲུ་ཡི་དཔེ་བསྟན་ཏོ། །རྡོ་རྣམ་པ་གསུམ་ཀྱི་

ཞེས་བྱ་བ་ལ་སོགས་པས་ནམ་མཁའི་སྙིང་པོ་ཡོངས་སུ་གྱུར་པའི་སྣའི་དབང་པོ་ཡི་གེ་འབྱུང་དེ་ཉིད་ཀྱིས་མཚན་པ་བསྟན་ཏོ། །འཛིན་ཏྲེ་ཀྱི་ཁམས་ཞེས་བྱ་བ་ལ་སོགས་པས་ཁ་མཐའ་གནས་པ་ང་འདི་དྲི་ཀ་ཤུ་ཙང་བཞིན་དུ་བསྒྲིབས་པ་ལ་སོགས་པ་འདི་དྲི་ཀུན་དུ་བ་ཡང་བསྟན་ཏོ། །ནམ་མཁའ་མཛད་ཀྱི་

ཧེ་རྒྱང་འདོན་ཀྱི་ས་ཞེས་བྱ་བ་ལ་སོགས་པས་ནམ་མཁའི་སྙིང་པོ་དང་མཚུངས་པར་འགྱུར་རོ་ཞེས་བསྟན་ཏོ། །སྐད་བོར་བྱ་བས་ན་ཙང་རྒྱུ་བ་ཟླུང་ཡིན་ལ་རང་བཞིན་ཐམས་ཅད་སྐྱོད་བ་བྱེད་པས་བདག་མེད་པ་ཡིན་ནོ། །བདག་མེད་ཕྱུང་རྒྱུ་བའི་ཀོ་ང་ལ་ཞུ་བསྒྲུབ་ཐམས་ཅད་དགོད་པའོ། །དེ་ཉིད་ཀྱིས་

སྟོང་པ་བཞི་ཕྱེ་བ་བར་བྱེད་པས་སྟོང་པ་བཞི་རི་བདག་ཉིད་ཅན་ཞེས་བྱ་བ་སྟེ། རྒྱུད་ང་ར་གྲུབ་ཏུ་ཇེར་མེད་པའི་ཕྱིར་རོ། །ཛཿ་ཧྲཱིཿ། །སྟོང་པ་ཉིད་དུ་སྒོམ་པ་དང་། །གསུམ་པ་སྟོང་པ་ཆེན་པོ་དང་། །བཞི་པ་ཐམས་ཅད་སྟོང་པ་སྟེ། །རྒྱུ་དང་འབྲས་བུའི་དབྱེ་བས་སོ། །ཞེས་འབྱུང་ངོ་། །ཁ་ནས་པ་ལ་

Karma Leksheyling Shedra Collection. Digitization by eGangotri. Funding by MIDF

༄༅། །སོགས་པའི་ཡུལ་མ་ཡིན་པས་ན་ཞེས་པ་ནི་གང་གི་ཕྱིར་དེ་དང་འདྲ་བའི་དེ་ཁོ་ན་ཉིད་ཉན་ཐོས་པ་ལ་སོགས་པས་རྟོགས་པར་མི་ནུས་ཏེ། །དེ་རྣམས་ཀྱིས་གང་ཟག་ལ་བདག་མེད་པ་ལ་སོགས་པ་ཙམ་ཐོས་པས་སོ། །དེ་དང་མཉམ་པའི་གཟུགས་སྐུ་སྤྲུལ་པ་གང་ཡིན་
པ་ཞེས་པ་ནི་མི་གཙང་བའི་སྦུབས་ན་ཡང་ངེས་པའི་རིན་པོ་ཆེ་གང་ལ་ཡོད་པ་དེ་ལ་དེ་སྐད་ཅེས་བྱའོ། །དེ་བཞིན་དུ་མཆོག་གཅིག་བྱ་བ་ལ་སོགས་པས་ནམ་མཁའ་བའི་རྡོ་རྗེ་ལ་སོགས་པ་བཞིན་ཀྱིས་སྤྲུལ་པ་ཡི་རང་བཞིན་ཕྱིན་ཅི་ལོག་བསྟན་པའི་ཉེ་བར་བསྟན་པ་བསྟན་ཏོ། །ལྟ་བ་བཞིན་དུ་ཞེས་པ་ལ་སོགས་
པས་དེ་སྐད་དུ་བཤད་པ་ཡིན་ནོ། །ཕྱག་རྒྱ་ཆེན་པོའི་བསྒོམ་ལ་སློབ་དཔོན་ཀླུ་སྒྲུབ་ཀྱི་དབང་པོ་སྒོང་པར་བསྒོམས་ནས་ཞེས་འཛིན་དེ་ནས་དབང་ཕྱུག་གི་ཡི་གེ་འབྲུ་བཀོད་ཅིང་ཡོངས་སུ་གྱུར་པ་ལས་འཇིག་རྟེན་དབང་ཕྱུག་བསྒོམས་པ་སྟེ། །དེ་ཡང་ཡོངས་སུ་གྱུར་པ་ལས་བྱུང་བའི་འཇིག་རྟེན་དབང་ཕྱུག
གི་རང་བཞིན་གྱི་ལྷའི་ཡི་གེ་བཞུགས་དེ་ཉིད་ཀྱིས་མཚན་མ་བསྒོམ་པར་བྱའོ་ཞེས་བསྟན་ཏོ། །ཡང་དག་པའི་མཐའ་ལ་ཞེས་པ་ནི་དེ་བཞིན་ཉིད་དང་སྟོང་པ་ཉིད་ཅེས་བྱ་བའི་རྣམ་གྲངས་སོ། །དེ་སྐྱེད་པར་བྱེད་པའི་ཞེས་པ་ནི་འཇིག་རྟེན་དབང་ཕྱུག་རྫོགས་པར་བྱེད་པའོ། །ཨོཾ་ཞེས་བྱ་བ་ནི་དེ་བས་ན
ཏོ། །རིན་ཆེན་པ་གསུམ་ཞེས་བྱ་བ་འདི་ལྟར་འཇིག་རྟེན་དབང་ཕྱུག་གི་ངོ་བོ་ཉིད་དང་སྦྱར་ཏོ། །དེ་བསྒོམས་ནས་ཞེས་པ་ལ་སོགས་པས་གསང་བ་གནས་པའི་རོ་མྱོང་བ་བཞིན་དུ་བསྒྲུབས་པ་ལ་སོགས་པའི་རོ་མྱོང་བར་འགྱུར་རོ་ཞེས་བསྟན་ཏོ། །དབང་པོ་ཚད་པ་ལ་སོགས་པའི་སེམས་ཅན་རྣམས
ནི་དམན་པ་ལ་སོགས་པའི་དབྱེ་བ་དང་ལྡན་པའི་གདུལ་བྱ་རྣམས་སོ། །སངས་རྒྱས་ཉིད་དུ་འགྱུར་བའི་ལམ། །ཞེས་པ་ནི་ལུགས་ཀྱི་ཐེག་པ་ཆེན་པོའི་ལམ་སྟེ། །གཞན་རྣམས་ནི་ཐུབ་པ་དང་ལྡན་པས་སོ། །འབྲས་བུ་མེད་ན་ཡང་ཞེས་ཟེར་ན་ཐོབ་པའི་རྒྱུ་དང་ལྡན་པ་ཡིན་པའི་ཕྱིར་རོ། །དེའི
དོན་གྱི་ཐབས་ཞེས་པ་ནི་རྡོ་རྗེ་འཆང་གི་ཆོས་ཀྱི་འཁོར་ལོ་གང་ལ་ཡོད་པ་དེ་ལ་དེ་སྐད་ཅེས་བྱའོ། །འོད་དཔག་ཏུ་མེད་པའི་རིགས་དང་ལྡན་པའི་འཇིག་རྟེན་དབང་ཕྱུག་ནི་གསུང་གི་ངོ་བོ་ཡིན་པའི་ཕྱིར་རོ། །རྡོ་རྗེ་འཆང་ཆེན་པོ་ཞེས་བྱ་བ་ལ་སོགས་པས་འཇིག་རྟེན་དབང་ཕྱུག་གི་རང་བཞིན

Karma Leksheyling Shedra Collection. Digitization by eGangotri. Funding by MIDF

སྐྱི་རིང་བ་ཡི་ཁྲིམས་ཀྱིས་བརྟན་པ་ཉེ་བར་བསྡུས་པ་བསྟན་ཏོ། །ཉམ་ངའི་ཞི་བ་ཞིང་ཕྱག་ལ་སོགས་པས་ཕྱག་རྒྱ་ཆེན་པོའི་ཀ་ཏཱ་ཀ་ཏྲ་ལ་འགྲོ་བ་གཉིས་ཀྱིས་བསྐྱེད་པ་གསང་བའི་རྡོ་རྗེ་སློབ་པར་བསྒོམ་ཞིང་དེ་ལ་སྐྱབས་པ་སེལ་བ་འདིས་ཚོགས་རྣམ་པར་བཀོད་དེ། དེ་ཡོངས་སུ་སྐྱུར་པ་ལས་ཨུ་རྒྱལ་དང་འདྲ་
བའི་ཡི་གེ་དབྱེ་ཉེར་ཀྱིས་མཚན་པ་བྱུང་བ་གཞན་གནས་པའི་ཕྱག་རྒྱ་རིམ་མཆོག་སྤྱོད་ཀྱི་ནང་གི་རིག་པ་དང་པོ་དབང་རྣམས་ཀ་སུ་ཨ་ན་ཀན་ལ་པའི་བུ་མེད་ཐམས་ཅད་ཀྱི་པདྨ་དེ་ཉིད་ལ་སྦྱོང་བར་འདྲ་ར་ཙོ་ཞེས་བསྟན་ཏོ། །འདི་རིག་པ་ཡིན་ཞེས་བྱ་བ་ལ་སོགས་པ་ལུས་ཕྱིན་ཅི་ལ་ཀྱིས་
བརྟེན་པའི་ཕན་ཡོན་བསྟན་ཏོ། །ལུས་ལ་སོགས་པ་ཞེས་བྱ་བ་དོན་ཡོད་གྲུབ་པ་དང་འདྲ་བར་འགྱུར་རོ་ཞེས་བསྟན་ཏོ། །མཆོག་ཏུ་དགའ་བ་རི་བདེ་བ་ཞེས་བྱ་བ་ནི། །འདུས་མ་བྱས་པའི་སྐུའི་དབང་པོ་དང་ལྡན་པས་སྟོམས་པར་ཞུགས་པའི་དུས་སུ་རབ་ཏུ་དགའ་བ་བསྐྱེད་པའོ།
ཡེ་ཤེས་ཀྱི་བྱ་བའང་དེ་གྲུབ་པའི་ཡེ་ཤེས་སོ། །དེ་རིང་བཞིན་དོན་ཡོད་གྲུབ་པའི་རིགས་ལ་སྤྱོད་པས་ན་སྙིང་པ་ཐམས་ཅད་རྣམ་པར་སེལ་བ་ཞེས་བྱའོ། །བསྐྱེད་པའི་མཚན་ཉིད་ཅན་ཞེས་པའི་ལུས་ཀྱི་དབང་པོ་བྱིན་གྱིས་བརླབས་ནས་དམ་ཚིག་གི་དབྱེ་བ་ལས་རིམ་པས་དེ་
བཞིན་ཡེ་ཤེས་ཐམས་ཅད་ལ་ཁྱབ་པ་དང་རྡོ་རྗེ་དང་བྱང་ཆུབ་སེམས་དཔའ་དང་སྤྲུལ་པ་ཚོགས་སྟོབས་བའོ། །གཉེན་པོ་ཞེས་བྱ་བ་ལ་སོགས་པས་ཡེ་ཤེས་རྡོ་རྗེ་ལས་བྱུང་བའི་རྡོ་རྗེ་བྱང་ཆུབ་སེམས་ཀྱི་ཐིག་ལེ་ལས་བྱུང་བའི་ཐམས་གསུམ་གྱི་ཉིད་དེ་ལ་ཧཱུཾ་ཉེ་བར་བསྡུས་པ་ལ་བསྟན་ཏོ། །དེ་
ལྟར་ཞེས་བྱ་བ་ལ་སོགས་པ་ནི་དེ་བཞིན་གཤེགས་པའི་ཚོགས་པ་ཐམས་ཅད་ལྡན་པས་དེ་བཞིན་གཤེགས་པ་ཉིད་ཀྱིས་མིང་ལ་སོགས་པ་བྱིན་གྱིས་བརླབས་པར་བྱ་ཞེས་བསྟན་པས་བྱིན་གྱིས་བརླབས་སྤྱོད་རྗེས་ཤྲཱི་དང་ལྷུན་པའི་སྐུ་ལས་སྐྱེད་ཆེན་ཐེ་བའི་བྱ་བ་ཡ། །ཐེ་ཚོམ་མེད་པ་དེ་ཡང་བྱ་བ་གཅིག་ཡིན་
པས་སོ། །ལྷ་བརྟན་པ་བཅུ་གསུམ་པ་རྣམས་ཀྱིས་ཀྱང་གྲུབ་ཆུ་བསེ་མས་དང་། ལྷམས་ཀྱི་མིང་ལ་སོགས་པ་བྱིན་ཀྱིས་བརླབས་པར་འདོད་དེ། རྡོ་རྗེ་སྐུ་མཆོག་ཉིད་དང་ནི། །བྱང་ཆུབ་སེམས་དཔའ་དཀྱིལ་འཁོར་མཆོག །ཅེས་རྒྱུད་ཕྱི་མ་ལས་གསུངས་པའི་གསུང་ཚད་མ་ལས་སོ། །དེ

༄༅། །བཞིན་གཤེགས་པ་རྣམས་ཀྱིས་ཀྱང་མིག་ལ་སོགས་པ་བྱིན་གྱིས་བརླབ་པའི་ཚོད་མ་ནི། དེ་བཞིན་པ་ཤེགས་པ་ཀུན་གྱི་སྐུ། །ཕྱག་རྒྱ་བཞི་ཡིས་རྒྱས་བཏབ་པའོ། །ཞེས་འབྱུང་བས་སོ། །དེ་བཞི་ཉིད་ཀྱི་དོན་ཞེས་བྱ་བ་ལ་སོགས་པས་བསྐྱེད་པའི་རིམ་པས་རྡོ་རྗེ་འཆང་ལ་སོགས་པའི་སྐུ་བསྒོམས་པ་ལ། དེའི་མིག་སྟོང་པར་བྱས་ནས་དེ་ལ་ཨོཾ་ལོ་ཀ་ད་ཙི་ཏ་དེ་ཡོངས་སུ་གྱུར་པ་ལས་རྣམ་པར་སྣང་མཛད་དབྱམས་ལ། དེ་ཡོངས་སུ་གྱུར་པ་ལས་མིག་གི་དབང་པོ་ཡིག་འབྲུས་མཚན་པ་བསྒོམས་པར་བྱའོ་ཞེས་བསྟན་ཏོ། །བསྐྱེད་པའི་རིམ་གྱིས་རྫོགས་པ་ཞེས་པ་ནི་རྣལ་འབྱོར་དང་རྗེས་སུ་རྣལ་འབྱོར་གྱི་རིམ་འབྱུང་པའོ། །སྤྱན་གསུམ་ཨོཾ་ནི་ཞེས་བྱ་བ་ལ་སོགས་པས་དང་པོ་མིག་ལ་ཨོཾ་བ་ཀི་ཙི་ཏ་དེ་ཡོངས་སུ་གྱུར་པ་ལས། རྣམ་པར་སྣང་མཛད་ལས་བྱུང་བའི་མིག་བསྒོམ་པར་བྱའོ་ཞེས་བསྟན་ཏོ། །གཟུགས་རྣམ་པ་གསུམ་ཞེས་བྱ་བ་ལ་སོགས་པས་ཡུལ་དང་དབང་པོའི་རང་བཞིན་གྱི་དཔལ་ལ་རྣམ་པར་སྣང་མཛད་བསྒོམས་པས་རྡོ་རྗེ་འཆང་དང་འདྲ་བར་འགྱུར་རོ་ཞེས་བསྟན་ཏོ། །དེའི་ཕན་ཡོན་བསྟན་པ་ཞེས་བྱ་བ་ལ་སོགས་པས་དེའི་སྐུ་ལ་སོགས་པ་རྣམ་པར་སྣང་མཛད་དང་འདྲ་བར་འགྱུར་རོ་ཞེས་བསྟན་ཏོ། །ཡེ་ཤེས་ཀྱི་ལུས་ཀྱིས་མཐོང་པར་སྤྱོད་ཅེ་དངོས་པ་ཡང་འགྱུར་བའི་ཕྱིར་ན་ཞེས་པ་ནི་རིམ་པར་སྒོམ་པར་བྱེད་པས་ཡེ་ཤེས་ཀྱི་སྐུ་ཡང་ཐོབ་པར་འགྱུར་རོ་ཞེས་བསྟན་ཏོ། །རྡོ་རྗེ་འཆང་ཆེན་པོའི་གོ་འཕང་ཞེས་བྱ་བ་འདིས་མངོན་པར་བྱང་ཆུབ་པ་མངོན་དུ་བྱས་ནས་བྱང་འཇུག་གི་གོ་འཕང་ཡང་ཐོབ་པར་འགྱུར་རོ་ཞེས་བསྟན་ཏོ། །ལུས་དང་ངག་དང་ཡིད་ཀྱིས་དམིགས་ཤིང་བསྲུང་བས་ཞེས་པ་ནི་ལུས་ལ་སོགས་པ་ཉེ་བར་སྤྱོད་པར་བྱེད་པས་སོ། །དེ་ཞེས་བྱ་བ་ལ་སོགས་པས་ཕྱག་རྒྱ་ཆེན་པོའི་མིག་གི་དབང་པོ་ལ་དམིགས་པ་རྣམ་པར་སྣང་མཛད་ཀྱིས་བྱིན་གྱིས་བརླབ་པའི་ཕྱིར་དེ་འདི་ཉིད་ཏེ་བར་བསྒྲུབ་པ་བསྟན་ཏོ། །དགོངས་པ་མ་ཡིན་པས་བཤད་པ་ཞེས་པ་ནི་ཤིན་ཏུ་རྣལ་འབྱོར་གྱི་ངོ་བོ་ཉིད་ཤིན་ཏུ་གསལ་བར་སྟོན་པའི་ཕྱིར་རོ། །སྒྲུབ་པ་པོ་ཡི་གནས་ཞེས་བྱ་བ་ལ་སོགས་པས་ཡུལ་ང་ན་བའི་དོན་གྱི་ཕྱོགས་སྤྱ་ཡིད་དང་མཐུན་པ་སྐྱེ་བ་ཅན་དབེན་པའི་གནས་བསྟན་ཏོ། །རི་རྩེ་མོ་ཞེས་བྱ་བ་ཀུན་ནས་མཐོ་བ་དང་ནི·····

Karma Leksheyling Shedra Collection. Digitization by eGangotri. Funding by MIDF

གཡོ་བ་མེད་ཉིད་དེ་དེའི་དོན་དང་མཐུན་པའོ། །དེ་ཉིད་བཞི་སེམས་ཙམ་གཅིག་པའི་ཕྱིར་རོ། །ཕྱི་རོལ་གྱི་མཚན་མ་ལ་སོགས་པ་ནི་ཡང་དག་པའི་ཉིད་དེའི་དོན་ལ་ཞུགས་པའི་རྒྱུ་མཚན་པས་མཐུན་པའོ། །ཇི་ལྟར་ཕྱིན་ཅི་ལོག་པ་ཞེས་པའི་ཚིག་ལ་བདག་མེད་པ་སྟོན་པའི་ཉིད་དེ་དེའི་དོན་དང་མཐུན་པའོ། །ཞིང་
གཅིག་པ་དང་ཞེས་པའི་ཡང་ཞིང་གཞན་དུ་ཡིན་མ་མེད་པ་འམ་ཡང་ན་གཅིག་པུ་སྟེ། དེ་ཡི་རྒྱུ་དུ་བཅོམ་ལྡན་འདས་ཀྱིས་བྱང་ཆུབ་ཐོབ་པའི་ཕྱིར་རོ། །ཡོངས་སུ་དང་ཞེས་པ་ནི་སེམས་ཙམ་གཅིག་པ་ཉིད་ཀྱི་རྒྱུ་ཡིན་ནོ། །ལྟ་བ་ངན་པ་ནི་གལ་ཏེ་མི་ནུས་ན་དེ་རིང་ཚེ་རབས་གི་ལྷ་ཁང་གྲིབ་བསྒྲུ་ལ
སོགས་པ་དང་ལྡན་པ་ལ་ཏིང་ངེ་འཛིན་ནོ་ཞེས་སོ། །སོགས་པའི་སྒྲས་ནི་སུམ་མདོ་དང་བཞི་མདོ་དང་ལམ་ཐང་དང་མི་མེའི་ཁང་པ་ལ་སོགས་པ་ཡང་ཡོངས་སུ་གཟུང་བས་རྟོགས་པར་བྱའོ། །ཡུལ་སྐྱོང་པོ་ལ་སོགས་པའི་ཉིད་དེ་འཛིན་གྱི་ཚོགས་སུ་བཞེས་པའི་སྤྱི་མཆེད་དཀྱིལ་འཁོར་གྱིས
ཞེ བརླབས་པའི་མཚན་ཉིད་ཅན་ཞེས་བྱའོ། །དུར་ཁྲོད་ནི་དོན་ཉིད་ཅེས་པ་ནི་དང་པོའི་སྤྱིར་ཅེ་རི་ཕན་ལག་ཏུ་འཁྱུར་བ་རྣལ་འབྱོར་གྱིས་ཕྱོགས་གཅིག་གནས་གཟུང་བ་སོ་སོར་བསྟན་པས་སོ། །རྒྱུ་མང་རྣམ་པ་རྒྱས་པ་ལ་སོགས་པ་དང་ལྡན་པ་ཞེས་པ་ནི་གཟུགས་མཛེས་པ་དང་ལྡན་པ་རབ་ཏུ
བསྟན་ཏོ། །སྐྱེ་མེད་ཀྱི་རི་བོ་ཞེས་པ་ནི་ལོ་ཉི་ཤུ་རྩ་ལྔ་པ་ལ་སོགས་པའོ། །དེ་ལ་སྐྱེ་དང་ལུས་འཚོ་བ་ནི་སྤྱོད་ཚོང་བ་རྣམས་སོ། །འགྲོ་བ་ཐམས་ཅད་ལ་ཕྱུག་མོ་དང་སྐྱུར་བའི་ཞེས་པ་ནི་བཀོད་པ་མེད་པ་རྣམས་ལའོ། །རྡོ་རྗེ་ཉིད་པ་རྣམས་ཀྱིས་སྤྱད་པ་ཞེས་པ་ནི་འདི་ཀ་རྗེ་ཉིད་ཀྱིས་སྤྱད་པར
བྱ་བ་རིགས་ལྡན་ཡིན་པའི་ཕྱིར་རོ། །དེ་ལ་སྣ་ཚོགས་ཅན་གྱི་བུ་མོ་བཅུ་གཉིས་པ་མི་བསྐྱོད་པའི་ཉེ་ལ་འགྱུར་པའི་ཕྱག་རྒྱ་དང་ཁྲུས་མཁན་གྱི་བུ་མོ་ནི་ལྷ་རྣམ་པར་སྣང་མཛད་ཀྱི་རྣལ་འབྱོར་པའི་ཕྱག་རྒྱ་དང་། པ་ར་མ་བཞི་གྱི་བུ་མོ་ལོ་སྐུ་དྲུག་པ་རིན་ཆེན་དཔལ་ཏུ་མེད་པའི་རྣལ་འབྱོར
པའི་ཕྱག་རྒྱའོ། །ལྷན་ཅིག་སྐྱེས་པ་དེ་རྣམས་བྱུང་ནས་སྒྲུབ་པར་བྱེད་པའི་ཉིད་དེ་འཛིན་ནོ། །ཅེས་པའི་དོན་ཉེ་ཞེས་པ་ནི་ཕྱག་རྒྱའི་ངེས་པ་བསྟན་པས་སོ། །དེ་ལྟར་ཞེས་བྱ་བ་ལ་སོགས་པས་གནས་གཟུང་བ་དང་རྣམ་པར་སྣང་མཛད་ཀྱིས་མིག་ཕྱེན་གྱིས་བརླབ་པ་ཉེ་བར་བསྡུས་པ་བསྟན

Karma Leksheyling Shedra Collection. Digitization by eGangotri. Funding by MIDF

༄༅། །ཧཱུྃ། །དེ་བཞིན་དུ་ཞེས་བྱ་བ་ལ་སོགས་པས་རང་རང་གི་བདག་པོ་བཀོད་ནས་ནུ་བ་ལ་སོགས་པ་ཕྱི་ཞིང་གིས་བསྟན་པ་བསྟན་པར་བྱ་སྟེ། མི་བསྐྱོད་པ་ཞེས་བྱ་བ་ལ་སོགས་པས། རྡོ་རྗེ་འཆང་ཆེན་པོ་ལ་སོགས་པ་གང་ཤར་སྣང་བའི་རྣལ་འབྱོར་དང་ལྡན་པས་ནུ་བ་ལ་སོགས་པའི་
གནས་སྟོང་པ་ཉིད་དུ་བསྒོམས་ལ། ཕྱག་རྡོ་རྗེ་འཆང་ལ་སོགས་པ་རིགས་བདག་གོ་ད་པ་སྟོན་དུ་འགྱུ་བས་དེ་རྣམས་བསྒོམས་ལ་དེ་ཡོངས་སུ་རྫོགས་པས། ནུ་བའི་སྐྱེ་མཆེད་ལ་སོགས་ཞ་བསྒོམ་པར་བྱ་ཞེས་པ་ནི་དེ་བཞིན་གཤེགས་པའི་སྙིང་པོ་ནུ་བའི་སྐྱེ་མཆེད་ལ་སོགས་པ་བྱིན་གྱིས་
བརླབས་པའི་རིམ་པས་སོ། །རྡོ་རྗེ་འཆང་ཞེས་དེ་སྐད་ཅེས་བཀའ་སྩལ་ཏོ་ཞེས་པས་རྡོ་རྗེ་འཆང་ཆེན་པོས་གསུང་ལྟུང་བ་པོས་ཉེ་བར་བསྡུས་པ་བསྟན་ཏོ། །སྒྲ་ནི་བཞིན་པ་ཞེས་པ་ནི་དང་པོ་སྦྱོར་བའི་ཡན་ལག་ཏུ་ཐུར་མ་ཤིན་ཏུ་ཉལ་འཁོར་གསུམ་པོ་སོ་སོར་འཕྲུ་པས་སོ། །འསྒྲིད་པའི་རིམ་པས་
ཞེས་བྱ་བ་ལ་སོགས་པས་རྫོགས་པའི་རིམ་པའི་རྣལ་འབྱོར་པ་རྣམས་ལ་སྔགས་ཀྱི་མིག་ལ་སོགས་པ་བསྟན་པར་བྱ་སྟེ། དབང་པོ་རྣམ་པ་ལྔ་སྟེ་ཞེས་བྱ་བ་ལ་སོགས་པ་ལས་སོ་སོར་སྡུད་པའི་རིམ་པས་ཡུལ་དང་དབང་པོ་བསྡུས་གང་ཡིན་པ་དེ་ཉིད་དེ་བཞིན་གཤེགས་པའི་མཆོད་པ་ཡིན་ནོ་ཞེས་ཕྱག་
པར་སོགས་པས་ཧཱུྃ་ཡིག་ཕྱི་མའི་ཡན་ལག་ལྔ་བསྒོམས་པས་རྡོ་རྗེ་འཆང་ཆེན་པོ་དང་འདྲ་བར་འགྱུར་བ་ནི་སྒྲིད་དུ་གནས་པར་བྱའོ་ཞེས་བསྟན་ཏོ། །གཟུགས་ནི་རྣམ་པ་གསུམ་ཤེས་ནས། །ལྔ་རྣམས་ལ་ནི་དེ་བཞིན་བརྟག །ཞེས་པ་ལ་བདུན་པ་ལས་འབྱུང་ངོ་། །རང་སྔགས་ཞེས་བྱ་བ་ལ་སོགས་
པས་ཡེ་ཤེས་ཀྱི་སྐུ་གཟུང་བ་སྟོན་དུ་འགྱུར་འཇུག་པ་ལ་སོགས་པའི་རིམ་གྱིས་ཡི་གེ་གསུམ་ཡན་ལག་མཉམ་པར་བཀྲུས་ཤིང་དེ་ཉིད་དུ་དབང་པོ་ཕྱུ་གས་ནས་དེ་ལས་ཡང་ནས་རྡོ་རྗེ་འཆང་ཆེན་པོ་དང་འདྲ་བར་འགྱུར་རོ། །དེས་ན་རྡོ་རྗེ་བཟླས་པའི་རིམ་པ་བསྟན་ཏོ། །རང་གི་ཕྱག་རྒྱ་ཆེན་
པོའི་གཟུགས་སོ་ཞེས་བྱ་བ་ལ་སོགས་པ་འོད་གསལ་བ་ལས་འབྱུང་བ་ཡུལ་དང་དབང་པོའི་སོ་སོར་སྡུད་སྒྲུབ་ལྷ་སྐུ་མཐོང་བས་ཡེ་ཤེས་ཀྱི་སྐུ་བསྒོམ་པར་བྱའོ། །དེས་ནི་བདག་ལ་བྱིན་གྱིས་བརླབ་པའི་རིམ་པ་བསྟན་ཏོ། །ཀྱེ་རྡོ་རྗེ་འཛིན་ཞེས་གཉིས་དག་ཅེས་པ་ནི་རྡོ་རྗེ་བཟླས་པའི་སྐོར་གཅིག

ཐིག་ལེའི་རྣལ་འབྱོར་རོ། །ཐིག་ལེའི་རྣལ་འབྱོར་ཡང་རླུང་གི་དེ་ཁོ་ན་ཉིད་ཅེས་བྱ་བ་སྟེ་རྡོ་རྗེ་བཟླས་པའི་རིམ་པའི་རྒྱ་ཆེར་བཤད་པའོ། །རླུང་གི་དེ་ཉིད་རིམ་གྱིས་ནི། །སྔགས་ཀྱི་དེ་ཉིད་ཡང་དག་འཇུག །སྔགས་རྫོགས་པ་ནི་ཀུན་རྟོགས་ནས། །རྡོ་རྗེ་བཟླས་པ་སློབ་པར་འགྱུར། །ཞེས་འབྱུང་ངོ་།
དེ་ཉིད་བསྟན་པའི་ཕྱིར། རྫོགས་པའི་རིམ་པ་ཞེས་བྱ་བ་ལ་སོགས་པ་བསྟན་ཏོ། །རྫོགས་པར་བྱེད་པས་ན་ཞེས་བྱ་བ་ལ་སོགས་པས་སྐུ་རྡོ་རྗེ་ལ་སོགས་པའི་རྣལ་འབྱོར་པ་རྣམས་ཀྱིས་རྣམ་པར་སྣང་མཛད་ལ་སོགས་པའི་ཕྱག་རྒྱ་ཆེན་པོ་གསུམ་བསྒོམས་ལ། དེའི་སྙིང་གར་ཨོཾ་ལ་སོགས་པ
རང་དང་ཐིག་ལེའི་དབྱེ་བས་ཡི་གེ་སེམས་དཔའ་དང་ཏིང་ངེ་འཛིན་སེམས་དཔའ་འང་དམ་བསྒོམས་ལ་ཁམས་གསུམ་གྱི་ལུས་ལ་སོགས་པ་དང་དབྱེར་མེད་པར་མོས་ནས་བདག་ཉིད་ཀྱི་ལུས་ལ་སོགས་པ་ཨོཾ་ལ་སོགས་པ་ལ་འཇུག་སྟེ། ཨོཾ་ལ་སོགས་པ་རང་ཡང་ཐིག་ལེ་ཙམ་ལ་ཞུགས་
ནས་གང་གི་ཚེ་ཐིག་ལེ་ཙམ་ལ་གནས་པའི་སེམས་སུ་གྱུར་ནས་དེའི་ཚེ་སེམས་དབང་དུ་གྱུར་པས་རྡོ་རྗེ་འཆང་ཆེན་པོ་དང་འདྲ་བར་འགྱུར་རོ་ཞེས་བསྟན་ཏོ། །ཇི་ལྟར་དེ་འཛིན་གསུམ་ནི་ཐིག་ལེའི་རྣལ་འབྱོར་གསུམ་མོ། །བསྐྱེད་པའི་རིམ་པའི་བསྒོམ་པ་ལ་ཞུགས་པ་ནི་ཉན་ཐོས་ལ་སོགས་པའི་
དམ་ཚིག་རྣམས་ལ་ལས་མཆོག་ཡིན་པའི་ཕྱིར་རོ། །དེའི་མཆོག་ཡིན་པས་ན་རྫོགས་པའི་རིམ་པའི་ཏིང་ངེ་འཛིན་གྱིས་སོ། །རྡོ་རྗེ་གསུམ་ཞེས་བྱ་བ་ལ་སོགས་པས་ཁམས་གསུམ་གྱི་ལུས་ལ་སོགས་པ་དང་བདག་ཉིད་ཀྱི་ཡང་དབྱེར་མེད་པར་བསྟན་ཏོ། །རང་གི་ལུས་ལ་སོགས་པ
ཐིག་ལེ་ལ་འཁྱུགས་པས་འགོག་པ་ཡང་ཡིན་ལ་འཛིན་པའི་ཡན་ལག་གིས་དེ་ཙམ་ལ་གནས་པས་དམ་ཚིག་གསུང་ཡིན་ནོ། །འགོག་པའི་དམ་ཚིག་ནི་ཐིག་ལེའི་རྣལ་འབྱོར་རོ། །དེ་ཉིད་ཀྱི་ཕྱུང་བར་ནི་འཛིན་པ་སྟེ་ཡན་ལག་བཞི་པའོ། །དེ་གང་གིས་ཤེས་པ་ཞེས་པས་ནི་ཏིང་ངེ་འཛིན་གྱི་
ཀྱང་བར་བཤད་དོ། །ཐམས་ལ་པའི་ལུས་དང་ཕྱུང་ནས་ནི་ས་མཆོད་ཐིག་ལེ་ལ་ཞུགས་པས་ན་ཕྱུང་བས་སོ། །ཟབ་ཅིང་ནི་ཀུན་རྫོབ་དང་དོན་དམ་པ་དབྱེར་མེད་པའི་མཚན་ཉིད་དང་མཉམ་པ་ཉིད་དོ། །རྒྱ་ཆེ་བ་ནི་རྣམ་པ་ཐམས་ཅད་མཆོག་དང་ལྡན་པའོ། །དགའ་ཉིད་ཅན་གྱི་ཡེ་ཤེས་ཀྱི་ལུས་

Karma Leksheyling Shedra Collection. Digitization by eGangotri. Funding by MIDF

༄༅། །ཞེས་བྱ་བས་རྡོ་རྗེ་སླུ་ཡང་བཀླུང་བར་བྱ་སྟེ་ཉེ་བར་མཚོན་པས་སོ། །དེ་ཡོན་ཅི་ཞེ་ན་བྱ་བ་ལ་སོགས་པས་ཉེ་བར་བསྟན་པའོ། །འདི་སྐད་བཤད་པ་ཡིན་ཏེ། ཐིག་ལེའི་རྣལ་འབྱོར་གྱི་རྣམ་གྲངས་ཅན་གྱི་འཇིགས་པའི་ཡན་ལག་གིས་སེམས་བརྟན་པར་བྱས་ལ་སླར་ཡང་

༨༧ རྗེས་སུ་དྲན་པ་དང་དེ་ནང་འཛིན་གྱི་ཡན་ལག་དག་གིས་རྡོ་རྗེ་འཆང་ཆེན་པོའི་སྐུ་ཐོབ་པ་གནས་པར་བྱའོ་ཞེས་བསྟན་ཏོ། །དོན་འདི་ཉིད་ནི་རྡོ་རྗེ་གསང་བའི་རིམ་པ་ཞེས་བྱ་བའོ། །རྣམ་པ་གཞན་གྱིས་ཞེས་པ་ནི་ཁམས་གསུམ་དང་བདག་ཉིད་དབྱེར་མེད་པའི་རྣམ་པར་སྣང་མཛད་ལ་སོགས་པའི་སྐུ་……

བསྒོམ་པས་སོ། །དེ་ནང་འཛིན་པ་ནི་དེ་བཞིན་གཤེགས་པ་ལ་གཏན་ལ་ཕབ་པ་སྟེ། ཆོས་ཀྱི་དབྱིངས་ལས་ཞི་མ་འོངས་པ། །ཆོས་ནི་ཡང་དག་མེད་པའོ། །ཞེས་འབྱུང་བས་སོ། །སྐུ་རྡོ་རྗེ་ཞེས་པ་ནི་རྣམ་པར་སྣང་མཛད་ཀྱི་རང་བཞིན་གྱི་སྐུའོ། །ཡིག་འབྲུ་གསུམ་གྱི་ལུས་དང་ངག་དང་སེམས་ནི་ངེས་པ་གཅིག་ཏུ་བྱས་པས་

ཤེལ་ཕྲེང་། སོ། །ཡིགེ་ཨོཾ་ཞེས་བྱ་བ་ལ་སོགས་པས་ཐམས་ཅད་ཉེ་བར་བཀྲུ་རུ་ནས་ཡེ་ཤེས་ཀྱི་སྐུ་བསྒོམ་པར་བྱའོ་ཞེས་བསྟན་ཏོ། །དེ་ལྟར་ཞེས་བྱ་བ་ལ་སོགས་པས་ཕན་ཡོན་བསྟན་ཏོ། །བསྒོམ་པ་རེ་དེས་སེམས་ཅན་ཐམས་ཅད་ཀྱི་བསམ་པ་ཐམས་ཅད་རྫོགས་པར་བྱེད་པའི་རྣལ་འབྱོར་པས་འགྲུབ་ཀྱང་

རྡོ་རྗེ་འཆང་ཆེན་པོའི་གོ་འཕང་ཐོབ་པར་འགྱུར་བས་སོ། །འཁོར་བ་ཇི་སྲིད་པར་ཐེ་ལོས་པའི་བར་དུའོ། །སྐུ་གསུམ་གྱི་བདག་ཉིད་ཅན་ཞེས་བྱ་བ་ལ་སོགས་པས་ཉེ་བར་བསྡུས་པ་བསྟན་ཏོ། །ཏིང་ངེ་འཛིན་གཉིས་པོ་ནི་གསུང་དང་ཐུགས་རྡོ་རྗེ་ནི་ཏིང་ངེ་འཛིན་དག་གོ། །སྐུ་རྡོ་རྗེ་ལ་སོགས་པས་ཞེས་

པ་ནི་རྣམ་པར་སྣང་མཛད་ལ་སོགས་པ་འཁྲུལ་ནས་སོ། །འགྲོ་བའི་དོན་ནི་སེམས་ཅན་གྱི་དོན་ནོ། །ཏིང་ངེ་འཛིན་ཞེས་པ་ལ་སོགས་པས་བཅོམ་ལྡན་འདས་རྡོ་རྗེ་འཆང་ཆེན་པོ་དགྱེས་པས་འདི་སྐད་བཀའ་སྩལ་ཏོ། །ཞེས་ཉེ་བར་བསྟུས་པ་འཇིགས་པའི་ཡན་ལག་རྫོགས་པའི་རིམ་པ་བསྟན་ཏོ། །རྣལ་འབྱོར་

པ་གཉིས་པོ་ནི་ས་བཅུ་ཀ་པ་དང་རྫོགས་པའི་མཚན་ཉིད་དོ། །གསང་བ་འདུས་པའི་དབང་བསྐུར་གྱི་ཆོ་གས་དབང་ཐོབ་པ་ཞེས་པ་ནི་རིག་པའི་དབང་བསྐུར་ལ་སོགས་པ་ཐོབ་པའོ། །གནང་བ་ཐོབ་པ་ཞི་སྨྲ་མ་དང་དེ་བཞིན་གཤེགས་པ་རྣམས་ཀྱིས་རྗེས་སུ་གནང་བའོ། །ཕྱིན་ཆད་……

Karma Leksheyling Shedra Collection. Digitization by eGangotri. Funding by MIDF

ཏུས་བཅོམ་ལྡན་འདས་ཉིད་ཀྱི་བ་ལ་སོགས་པས་གང་ཞིག་འཛིན་ནམ་འཆད་པ་འམ་རབ་ཏུ་སྟོན་པ་དེ་དག་ཐམས་ཅད་དེ་རྗེས་འཆང་ཆེན་པོ་དང་འདྲ་བར་འགྱུར་རོ་ཞེས་བྱ་བས་སློབ་དཔོན་ལ་གང་ཡང་བྲི་ཚེ་མ་མེད་དོ་ཞེས་བསྟན་ཏོ། །དེ་བཞིན་གཤེགས་པ་ཐམས་ཅད་ཀྱིས་བཅོན་ཡིན་པས་དེ་བཞིན་པ་ཉེ་ཀ་

པ་ཐམས་ཅད་ཀྱི་སྣང་བ་ནི་ཨོཾ་ལ་སོགས་པའོ། །དེས་བསྐྱེད་པ་ནི་དང་པོ་སྦྱོར་བའི་རིམ་པས་བསྐྱེད་པའོ། །འོད་གསལ་བ་ཡིན་པས་དེ་བོ་ན་ཉིད་ཀྱང་ཡིན་ལ་མ་རིག་པ་བཅོམ་པས་ན་རིག་པ་ཡང་ཡིན་ནོ། །དེ་བོ་ན་ཉིད་རིག་པ་ནི་འོད་གསལ་བའོ། །དེ་ཉིད་ཤེས་རབ་ཀྱི་ཕ་རོལ་ཏུ་ཕྱིན་པ་ཉེ་ཀྱི

ཕཱོགས

སྟོང་པ་ཉིད་ཀྱི་ངོ་བོ་ཡིན་པས་སོ། །དེ་ལས་ཡང་དག་པར་བྱུང་བ་ཞེས་པ་ནི་བདག་ལ་བྱིན་གྱིས་བརླབ་པའི་རིམ་པ་ཉིད་ལས་བྱུང་བའོ། །དེ་ཉིད་བསྟན་པའི་ཕྱིར། ཡེ་ཤེས་ཀྱི་དམ་ཚིག་ཡིན་པ་ཞེས་བྱ་བ་སྨོས་ཏེ། ཡེ་ཤེས་ཀྱི་སྐུའི་རང་བཞིན་ཡིན་པས་མཆོག་ནི་རྫོགས་པའི་རིམ་པ་འདི་ཉིད་

ཡིན་པས་སོ། །དེ་ནས་དེ་བཞིན་གཤེགས་པ་ཐམས་ཅད་ཅེས་བྱ་བ་ལ་སོགས་པས་ལས་འཛིན་པའི་བཤད་པ་བསྟན་ཏེ། སྔགས་ཀྱི་སྐུ་དང་ཡེ་ཤེས་ཀྱི་སྐུའི་མཚན་ཉིད་དང་ཅན་གྱི་ལྷའི་དོན་བསྟན་པ་ཡིན་པས་སོ། །དགོངས་པས་བཤད་པ་ཡི་ཞེས་པ་ནི་འགལ་བའི་ཚིག་གི་སྒོ་ནས་དེ་བོ་ན་ཉིད་སྟོ

ན་པར་བསྟན་པས་སོ། །སྒྲོན་མ་གསལ་བར་བྱེད་པའི་འགྲེལ་པ་འདི་ནི་ཀླུ་ཡིས་ལེའུ་བཅུ་གཅིག་པའི་རྒྱ་ཆེར་བཤད་པའོ། །དེ་ལྟར་ཞེས་བྱ་བ་ལ་སོགས་པས་ལེའུ་བཅུ་གཉིས་ཀྱི་བཤད་པ་བསྟན་པར་བྱ་སྟེ། ལུས་ཀྱི་ཡམ་རྣམ་པར་དག་པ་ཞེས་པ་ནི་རྣམ་པར་སྣང་མཛད

ལ་སོགས་པའི་སྐུ་ཡིས་ཐམས་ཅད་པའི་ཡུལ་ལྡོག་པ་དང་། སའི་སྙིང་པོ་ལ་སོགས་པའི་རྣམས་མིག་ལ་སོགས་པ་རྣམ་པར་དག་པ་ཞེས་བྱ་བའི་དོན་ཏོ། །ཕྱག་རྒྱ་ཆེན་པོ་ཡོངས་སུ་འགྱུར་བ་ཞེས་བྱ་བ་སྨོས་པ་ལ་ཕྱག་རྒྱ་ཆེན་པོ་ནི་རྣམ་པ་གཉིས་ཏེ། འོད་གསལ་བ་ཞེས་མཚན་ཉིད་དང་སྒྱུ་མའི་མཚན

ཉིད་དོ། །ལས་ཕྱག་རྒྱ་ཆེན་པོ་འོད་གསལ་བ་ལས་རིམ་པ་གསུམ་པ་དང་རིམ་པ་ལྔ་པ་དག་གིས་ཅི་རིགས་པར་དུ་ཡང་པ་ནི་ཡོངས་སུ་འགྱུར་བ་སྟེ། ཕྱག་རྒྱ་ཆེན་པོ་ཡོངས་སུ་འགྱུར་བ་ཞེས་བྱའོ། །ཡང་ན་ཕྱག་རྒྱ་ཆེན་པོ་ནི་འོད་གསལ་བ་ལས་ཡོངས་སུ་འགྱུར་བ་ཉིད་རིམ་པ་བདུད་པོ་དང་ལུགས་པས

༄༅། །ཐོབ་པའི་སྐུ་ཐིམ་པ་ནི་ཕྱག་རྒྱ་ཆེན་པོ་ལོངས་སྐུར་འཁྲུར་བཞེངས་སུ་ངོ། །དེ་ལྟ་བུ་རིང་ན་པ་བསྟན་པ་འདི་ཕྱིར་ལོ་ནི་བཅུ་གཉིས་པ་སྟེ། པར་མཚན་པ་ཡིན་ནོ། །གཞན་འབད་པོ་ར་པོ་འདི་རིག་པ་འཛིན་པ་ལ་སོགས་པའི་དངོས་གྲུབ་པོ་སོ་རང་ལྡན་པའོ། །སྔོན་པར་མཛད་པས་ནི་ཞེས་པའི་དམ་ཚིག་དང་སྒོམ་པའི་སྟོབས་འདུལ་བར་མཛད་པས་སོ། །འབྲིན་པ་བོ་པ་ཡི་ནི་བསྒྲུབ་སྐྱོང་པ་པོར་ནི་པོ་ཆེ་ལྷ་བུའོ། །གང་ཟག་གིས་ཞེས་པའི་དབང་པོ་རྣོ་བ་པའི་སེམས་ཅན་རྣམས་སོ། །དེ་ནི་ལྟ་བུ་རེ་རེ་དང་དེ་འཛིན་པ་ཞེས་པ་ནི་ཇི་ལྟར་ཏུ་འཛུག་པ་ཞེས་བྱ་བའི་རྡོ་རྗེ་སློབ་དཔོན་ཉམས་པ་བཤད་པ་བདུན་པའི་ཞེས་པའི་རྡོ་རྗེ་འཆང་ཆེན་པོ་གཉིས་སུ་མེད་པའི་ཡེ་ཤེས་ཀྱི་རང་བཞིན་ཡིན་པས་སོ། །དེ་ནི་དེ་རྒྱ་མཚན་ནོ། །རྡོ་རྗེ་གསུང་ཞེས་པ་ནི་གསུང་ཉིད་རྡོ་རྗེ་སྟེ་མི་ཕྱེད་པའི་ཚིག་གི་ཚོགས་ཀྱི་རང་བཞིན་ཡིན་པའི་ཕྱིར་རོ། །མཁའ་འགྲོ་རྒྱུད་ཅེས་སྦྱར་ལ་སོགས་པས་རང་བཞིན་གྱིས་དོན་མེད་པའི་དངོས་པོ་ཡིན་ཡང་ཐམས་པ་སྣ་ཚོགས་པའི་སེམས་ཅན་གྱི་དོན་མཛད་པའི་ཕྱིར་རོ། །བཅོམ་ལྡན་འདས་རྡོ་རྗེ་འཆང་ཆེན་པོས་སྤྲུལ་རྣམ་པ་ལ་སོགས་པ་སྤྲུལ་པ་མཛད་དོ། །ཞེས་བསྟན་ཏོ། །ཇི་ལྟར་རྒྱུ་ཀུན་དང་ལྡན་པ་ལས། །འདུག་གསུམ་དུ་འབྱུང་པ་བཞིན། །དེ་བཞིན་ཐམས་ཅད་སྐྱོང་གསལ་བ་ལས། །སྐྱེ་ཐུབ་ལྟ་བ་རྒྱུང་བར་འགྱུར། །ཞེས་འབྱུང་ངོ། །དེ་ལ་ནི་ཕྱག་རྒྱ་ཆེན་པོ་ལོངས་སྐུར་འཁྲུར་བཞེངས་བྱ་བའི་དོན་གྱི་དེ་བ་པ་རྩེ་གཅིག་པ་འདོད། །དགོངས་པ་མ་ཡིན་པས་སྐད་པའོ་ཞེས་པ་ནི་ཤིན་ཏུ་གསལ་བའི་དོན་ཉིད་བཤད་པས་སོ། །དངོས་གྲུབ་ཐམས་ཅད་ཅེས་པ་ནི་དེ་བཞིན་འཇིག་རྟེན་པ་དང་འཇིག་རྟེན་ལས་འདས་པའི་དངོས་གྲུབ་རྣམས་སོ། །དགོས་པ་ཆེན་པོའི་ཕྱག་ཆེས་གྲུབ་ལ་སོགས་པ་ནི་གོ་སླའོ། །དྲང་པའི་དོན་ཏོ་ཞེས་པ་ནི་གཞན་ཅམ་གྱི་སོར་བཤད་པས་སོ། །ལུང་གི་བཤད་པ་བརྗོད་པ་ར་བྱ་སྟེ་ཞེས་པ་དེས་སྐུ་གསུམ་ཐོབ་པར་བྱ་བའི་ཕྱིར་བསྒོམ་པར་བྱའོ་ཞེས་བསྟན་ཏོ། །ཐམས་ཅད་ར་རྟག་པའི་འདོད་པ་ལ་བསྟོད་དུ་བྱེད་པའོ། །སྒྲོར་པ་ཡིས་ཞེས་པ་ནི་དེ་དང་འབྲེལ་བས་སོ། །ལྷར་པོ་ནི་ཐམ་ལ་པའི་གཟུགས་ལ་སོགས་པ་བ་གང་ཡིན་པ་རྣམས་སྟོང་པ་ཉིད་ལ་རྗེས་སུ་ཞུགས་པས་དགོན་པ་ཆེན་པོའི་སྒྲ

Karma Leksheyling Shedra Collection. Digitization by eGangotri. Funding by MIDF

བསྟན་ཏོ། །གཟུགས་མེད་པའི་མིག་ནི་བསམ་པའི་ངོ་བོ་གསལ་བ་བའོ། །ཁྱབ་པའི་སྒྱུ་རབ་ཡིས་ཞེས་པ་ནི་དེ་ལ་གནས་པའི་སྒྱུ་རབས་གནས་ཆེན་པོ་ནི་སྦྱོར་ཡིན་ཞེས་བསྟན་ཏོ། །དེ་ནི་ཆོས་ཀྱི་སྐུ་བསྟན་པ་ཡིན་ནོ། །དེ་བཞིན་དུ་ལོངས་སྤྱོད་རྫོགས་པའི་ལོངས་སྤྱོད་རྫོགས་པའི་
སྐུ་སྟེ། དེ་ཉིད་ལི་ང་ནི་ཡེ་པ་ཀ་བག་མ་ཆེ་ཤི་ང་ངོ། །དངོས་གྲུབ་སྣ་ཚོགས་མི་རྟོག་ལྡན་པའི་རིགས་བརྒྱུད་པ་སྟེ། སེམས་ཅན་ཐམས་ཅད་ཀྱི་བསམ་པ་ཐམས་ཅད་རྫོགས་པར་བྱེད་པའི་ཕྱིར་རོ། །ཡང་དག་པར་རྫོགས་པའི་བྱང་ཆུབ་ཅེས་པ་ནི་ཆོས་ཀྱི་སྐུའོ། །དེ་ཉིད་མི་གཡོ་བའི་ཕྱིར་
རོ། །དེའི་སྐུ་ལ་པ་གང་ཡིན་པ་དེ་རྣམས་འགྲོ་བ་ལ་ཕན་ཚོགས་པའི་ཕྱིར་འཕྲུལ་སྤྲུལ་སྐུ་དེ་རྣམས་ཀྱིས་ཡང་དག་པར་བརྒྱན་པ་ནི་ལོངས་སྤྱོད་རྫོགས་པའི་སྐུའོ། །དེས་ནི་ལོངས་སྤྱོད་རྫོགས་པ་དང་སྤྲུལ་པའི་སྐུ་གཉིས་བསྟན་ཏོ། །དངོས་མེད་ནི་དེ་ལྟར་གྱུར་པའི་ཆོས་ཀྱི་སྐུ་སྐུ་གཉིས་
ཨུ། པོ་ནི་གཞི་རྒྱུར་པའོ། །རྟོག་པ་ཐམས་ཅད་དང་བྲལ་བས་དབེན་པ་དང་ཉམས་དགའ་བའོ། །རྡོ་རྗེ་ཞེས་བྱ་བ་ནི་ཕྱག་རྒྱ་ཆེན་པོ་ཡོངས་སུ་གྱུར་པའི་མཚན་ཉིད་ཅན་གྱི་ངོ་བོ་ཉིད་དོ། །དེ་བསྒྲུབ་བྱ་ཞེས་པ་ནི་དེ་བསྒྲུབ་པར་བྱའོ། །ངེས་པའི་དོན་ནི་ཞེས་པ་ནི་སྐུ་གསུམ་གྱི་བདག་ཉིད་
ཀྱི་རྡོ་རྗེ་འཆང་གི་རང་བཞིན་ཉིད་བསྟན་པས་སོ། །མི་ཡི་གམ་མཆོག་པའི་བསྟན་པ་ཡིན་པས་ན་ངོ་བོ་ཞེས་པའི་དོ་ལ་བསྟན་པའོ། །ཧོག་ཉལ་བ་ཤར་པའི་ཉི་ང་ར་རྡོ་ཞེས་པ་ནི་ཕྱག་རྒྱ་ཆེན་པོ་ཡོངས་སུ་གྱུར་པའི་བདག་ཉིད་དོ། །སྔོན་པའི་ས་བོན་ཞེས་པ་ནི་དེ་རྟེན་པར་བྱེད་པའི་ཡི་གེའོ། །ཡི་གེ་ཀྱི་རང་
བཞིན་གྱིས་ཞེས་པ་ནི་སེམས་ཀྱི་ཚོས་ཉིད་དེ་སྒྱུ་མ་ཉིད་ཀྱིས་སོ། །བསྐྱེད་ཅིང་བསྐྱེད་པ་ཡིན་པས་ན་ཞེས་པ་ལ་བསྒོམ་པར་བྱའོ། །མི་ཕྱེད་པ་ཉིད་པས་ན་ཞེས་པ་ལ་གཉིས་པ་མེད་པ་ཡིན་པས་སོ། །རྡོ་རྗེ་འཛམ་པར་བཏུ་བསྒོམ་པར་བྱ་ཞེས་པ་ལ་སོགས་པས་གདོད་གསལ་བ
ལས་འབྱུང་བའི་ཡེ་ཤེས་ཀྱི་སྐུ་དང་རྡོ་རྗེའི་སྐུ་རབ་ཏུ་བསྟན་པའོ། །རང་གི་ལུས་ལ་སོགས་པ་གཞིས་བྱ་བ་ལ་སོགས་པས་ཁམས་གསུམ་དང་དབྱེར་མེད་པའི་ཡེ་ཤེས་ཀྱི་སྐུ་བསྟན་ཏོ། །དེ་ནས་ཞེས་པ་ལ་སོགས་པའི་ཡེ་ཤེས་ཀྱི་སྐུ་གཟུང་བས་འཛམ་པའི་རྡོ་རྗེ་དང་འདྲ་བར་འགྱུར་ཞེས

༤༧ ཀ

༄༅། །འབུམ་ཐུབ་བསྟན་ཏོ། །དཔག་ཚད་བརྒྱ་ཞེས་བྱ་བ་ལ་སོགས་པས་ལེ་ཚན་གྱི་སྐུ་དང་རྡོ་རྗེའི་སྐུ་དག་གིས་ཐམས་ཅད་ཁྱུང་བར་བྱེད་པ་ཉིད་བསྟན་ཏོ། །སེམས་ཅན་གྱི་དོན་མཛད་པའི་ཕྱིར་རོ། །སྤྲུལ་སྐུ་ཆེན་པོ་ཞེས་བྱ་བ་ལ་སོགས་པས་རྣམ་པ་ཐམས་ཅད་ཀྱི་མཆོག་དང་ལྡན་པ་ཉིད་དུ་བསྟན་ཏོ། །སྒྱུ་མ་ལྟ་བུའི་སྐུ་མངའ་བས་ཞེས་པ་ལ་སྒྱུ་མའི་དཔེ་བཅུ་གཉིས་ཀྱིས་ཉེ་བར་མཚོན་པ་ཡིན་པས་སོ། །རྨི་ལམ་འདི་ལྟར་འཕྲུལ་པ་ཞེས་བྱ་བ་ལ་སོགས་པས་ལེ་ཤེས་ཀྱི་སྐུ་ཚངས་པ་ལ་སོགས་པའི་སྤྱོད་ཡུལ་མ་ཡིན་ནོ་ཞེས་བསྟན་ཏོ། །ཕྱིར་མི་ལྡོག་པའི་སྤྱོད་ཡུལ་ཡིན་པའི་ཕྱིར་རོ་ཞེས་པ་ཉིས་རྟུ་སྦྱོར་བའི་བྱང་ཆུབ་སེམས་དཔའ་རྣམས་ཀྱི་སྤྱོད་ཡུལ་ཡིན་པའི་ཕྱིར་ཞེས་བྱ་བའི་དོན་ཏོ། །གང་གི་ཕྱིར་སེམས་ཙམ་པར་དགག་པ་དང་བདག་ལ་བྱིན་གྱིས་བརླབ་པའི་རིམ་པས་ས་བཅུ་ལ་རབ་ཏུ་གནས་པར་འགྱུར་ཏེ། དེ་བས་ན་

ཞི

ལེ་ཤེས་ཀྱི་སྐུ་ནི་ཕྱིར་མི་ལྡོག་པའི་སྤྱོད་ཡུལ་ཡིན་ནོ། །ཇི་སྐད་དུ། དང་པོ་ལས་ཀྱི་སྦྱོར་བ་ཡིས། །ས་བཅུ་རབ་ཏུ་ཐོབ་པར་འགྱུར། །ཁྱུང་བ་གསུམ་པོ་མཐོང་བ་ཡིས། །ས་བཅུ་ལ་ནི་རིམ་ཏུ་གནས། །ཞེས་འབྱུང་ངོ་། །རྡོ་རྗེ་འཛམ་པ་མཆོག་གི་མཆོག་ཅེས་བྱ་བ་ལ་སོགས་པས་དེ་དེ་འཛིན་ཉེ་བར་བསྟུས་པ་བསྟན་ཏོ། །སྤྲུལ་པའི་རང་བཞིན་ཞེས་བྱ་བ་ལ་སོགས་པས་ཕྱག་རྒྱ་ཆེན་པོ་ནི་གསལ་བ་ཡོངས་སུ་རྫོགས་པ་ཞི་ཤེས་ཀྱི་སྐུ་ཡིས་པར་བུ་རོ་ཞེས་དོན་གཉིས་པའི་དབྱེ་བ་བཤད་པར་བྱ་རོ་ཞེས་བསྟན་ཏོ། །ཡུལ་དང་དབང་པོ་ཞེས་བྱ་བ་ལ་སོགས་པས་ཡིད་པོར་འཛིན་པ་དང་རྗེས་སུ་གཞིག་པའི་དེ་དེ་འཛིན་དག་གིས་ལེ་ཤེས་ཀྱི་སྐུ་ཡང་དོན་གསལ་བར་འཇུག་པར་བསྟན་ཏོ། །དེ་ལྟར་བཅུ་རྣམ་ཞེས་བྱ་བ་ལ་སོགས་པས་ད་རི་ལས་གཅིག་སྤྲུལ་པའི་རྡོ་རྗེའི་སྐུ་གཟུང་བར་བསྟན་ཏོ། །དགོངས་པས་བཤད་པ་ཞེས་བྱ་བཞིར་གལ་བའི་ཚིག་གི་སྒྲ་ནས་དྲི་དེ་འཛིན་སོ་སོར་བསྟན་པས་སོ། །དེ་ལྟར་ཞེས་བྱ་བ་ལ་སོགས་པས་རྡོ་རྗེ་ལྟ་བུའི་ཏིང་ངེ་འཛིན་ཕྱག་རྒྱ་ཆེན་པོ་ལེ་ཤེས་སུ་ཕྱུང་བའི་སྐྱོ་ནས་བསྡུ་ནས་རྣམ་པར་སྣང་མཛད་ལ་སོགས་པའི་རིགས་བཞིན་ཏེ་ལེ་གས་པ་ལྔ་ནི་རང་བཞིན་ཤེས་པར་ཡོད་སོ་རི་རིགས་པ་འཛིན་པ་ལ་སོགས་པའི་བསྒྲུབ་པར་བྱ

32

Karma Leksheyling Shedra Collection. Digitization by eGangotri. Funding by MIDF

Karma Leksheyling Shedra Collection. Digitization by eGangotri. Funding by MIDF

པའི་སྒྲིབ་པ་འདི་པར་བྱ་སྒྲོ་ཞེས་བསྟན་ཏོ། །དང་པོ་རྣམ་པར་སྣང་མཛད་ཀྱི་ཏིང་ངེ་འཛིན་མཛད་དུ་བྱུང་ལ་ཞེས་པ་ནི་ཕྱག་རྒྱ་ཆེན་པོ་ཡོངས་སུ་འགྱུར་བའི་རིམ་པས་སོ་ཞེས་ཚིག་ལྷུག་མའོ། །འཁོར་ལོ་ཞེས་བྱ་བ་ལ་སོགས་པས་མདུན་དུ་ཡི་གེ་ཨོཾ་ཡོངས་སུ་གྱུར་པ་ལས་བསྐྱེད་པ་བའི་ཕོ་ཉ་བས་བརྒྱད་བརྒྱ་མ་པ་སྟོན་དུ་འགྲོ་བ་དེ་བཞིན་ཉིད་ཞེས་པ་ལ་པ་ཐམས་ཅད་དབུགས་པས་འོད་ཟེར་འབར་བས་བསྒྲུབ་པར་བསྒོམས་སོ། །དེ་ནས་དང་པོ་དང་ལས་བའི་མཚན་ཉིད་ཀྱི་རྣལ་གསུམ་མཐོང་བས་རང་གི་ལག་པ་སྣང་ལ་དེ་འཁོར་ལོའི་རིམ་པ་འཛིན་པ་མཁའ་འགྲོ་སྦྱོར་བར་འགྱུར་རོ་ཞེས་བསྟན་ཏོ། །དེ་ལྟར་ཞེས་བྱ་བ་ལ་སོགས་པས་འཁོར་ལོའི་རིམ་པ་འཛིན་པའི་སྐད་ཅིག་ཉིད་ཀྱི་ཆོ་ག་བསྟན་ཏོ། །མཐུ་ནི་ཀུན་གྱི་དབང་ཕྱུག་ཉིད་དོ། །རྩལ་ཕྱག་དང་རྟོག་པ་ཞེས་པ་ལ་སོགས་པ་མཐའ་ཡས་པ་འདི་དེ་ལྟར་དེ་ཉིད་ངེས་པར་བརྟན་པོ་རབ་ཏུ་ཕུང་པོ་ཚོགས་པ་བསྟན་ཏོ། །ཐམས་ཅད་ཆོས་བྱ་བ་ལ་སོགས་པས་དེ་རྣམས་ཀྱི་དུས་བཞི་འཛིན་པ་ཉིད་དུ་བསྟན་ཏོ། །ཏིང་ངེ་འཛིན་ཞེས་བྱ་བ་ལ་སོགས་པས་འཁོར་ལོའི་རིམ་པ་འཛིན་པའི་ཏིང་ངེ་འཛིན་ཉིད་རབ་བསྟན་པ་བསྟན་ཏོ། །རྣམ་པར་སྣང་མཛད་ཀྱི་རྣལ་འབྱོར་དང་འདྲ་བར་བཟླས་པ་བྱ་སྟེ་ཞེས་པ་ནི་དེའི་བསྐྱེད་པའི་རིམ་པའི་བསྒོམ་པའོ། །ཡི་གེ་ཧཱུཾ་ནི་སེམས་བསྐྱེད་པའི་ས་བོན་ནོ། །དེ་ཡོངས་སུ་གྱུར་པ་ལས་ཏེ་ལྷ་པའི་རྡོ་རྗེ་བསྒོམས་པ་ལ། རྡོ་བ་ལ་སོགས་པའི་རྣལ་གསུམ་མཐོང་བ་སྟེ་འགྲོ་བ་དེ་བྲལ་ནས་རྡོ་རྗེའི་རིམ་པ་འཛིན་པ་མཁའ་འགྲོ་སྦྱོར་བར་འགྱུར་རོ་ཞེས་བསྟན་ཏོ། །འདོད་པ་འདི་དབང་ཕྱུག་ཆེ་ཞེས་པ་ནི་ཕུང་མེད་ཐམས་ཅད་ཀྱིས་ཡོངས་སུ་བསྒྲུབ་པའི་ཕྱིར་རོ། །ཕྱག་པོ་ཞེས་བྱ་བ་ལ་སོགས་པས་ཁམས་གསུམ་པས་མཆོད་པར་བྱ་བ་རྣམས་ཀྱིས་ཀྱང་མཆོད་བྱ་རབ་འགྱུར་རོ་ཞེས་བསྟན་ཏོ། །རྡོ་རྗེ་འཆང་ཆེན་པོ་ར་འགྱུར་བའོ་ཞེས་བྱ་བ་ལ་སོགས་པས་མཐར་ཕྱིན་པའི་ལྷ་ཅིག་སྦྱོར་མ་དང་ལྡན་པའི་རྡོ་རྗེའི་རིམ་པ་འཛིན་པའི་ཏིང་ངེ་འཛིན་ཉིད་རབ་བསྟན་པ་བསྟན་ཏོ། །དེ་དང་དཔག་ཚད་ཀྱི་པ་ཞེས་བྱ་བ་ལ་སོགས་པས་པདྨའི་རིམ་པ་འཛིན་པའི་བསྒོམ་པ་བསྟན་པར་བྱའོ། ཡི་གེ་ཨ་ཡོངས་སུ་གྱུར་པ་ལས་པདྨའི་རྣལ་གསུམ་གྱིས་མཚན་པ་སྔོན་དུ་འགྲོ་བ་སྣང་ལ་པས་པདྨའི་རིམ་པ་འཛིན་པ་མཁའ་འགྲོ་སྦྱོར་བར་འགྱུར་རོ་ཞེས་བསྟན་ཏོ། །ཐབས་ཀྱི་རང་བཞིན་དང་ཞེས་བྱ་བ་ནི

Karma Leksheyling Shedra Collection. Digitization by eGangotri. Funding by MIDF

༄༅། །སྤྲིན་པའི་རྣམ་པ་ཅན་ནོ། །ཤེས་རབ་ཀྱི་རྣོ་པོ་ཉིད་དང་ཞེས་པ་ཉིད་སྟོང་པ་ཉིད་ཀྱི་གཟུགས་ཅན་ནོ། །དེ་རྣམས་ཀྱིས་ཞེས་བྱ་བ་ལ་སོགས་པས་ལོ་ཏ་དང་ཕ་ཏམ་པ་དང་བསྟན་པ་དང་ལྡན་པ་དང་བག་ཁ་ཅན་དང་བག་ཁ་ཅན་ཉེ་བ་ལ་སོགས་པ་ཞེ་དང་པ་ལྔ་རྣམ་རིགས་ལས་འབྱུང་བ་ཐམས་
ཅད་ཀྱི་བདེ་དང་ངག་གི་རྒྱ་ལ་སྤྱོད་པ་དབང་བསྒྱུར་བར་བྱེད་པ་དང་། །འཁོར་ཀྱི་ཚོ་འདུས་པ་དེ་རྣམས་ཀྱིས་ཀྱང་ཡོངས་སུ་བསྐོར་བར་འགྱུར་རོ་ཞེས་བསྟན་ཏོ། །པདྨའི་རིགས་དང་ལྡན་པ་ཞེས་བྱ་བ་ལ་སོགས་པས་པདྨའི་རིགས་པ་འཛིན་པའི་ཏེ་དང་དེ་འཛིན་ཏེ་བར་བསྒྲུབས་པ་བསྟན་ཏོ། །དེ་བཞིན་
གཤེགས་པ་ཐམས་ཅད་དང་ཞེས་བྱ་བ་ལ་སོགས་པས་དེ་བཞིན་གཤེགས་པ་ཐམས་ཅད་ཀྱི་སྐུ་གསུང་ཐུགས་ཀྱི་རང་བཞིན་དུ་རྣལ་འབྱོར་པར་འགྱུར་རོ་ཞེས་བསྟན་ཏོ། །འོད་ཟེར་ལྔ་ཞེས་བྱ་བ་ལ་སོགས་པས་སྤྲུལ་པ་བཞིན་དུ་དོན་ཡོད་གྲུབ་པ་སྟོན་དུ་འགྲོ་བ་རམ་ཐུན་དུ་ཡི་གེ་ཧཱུཾ་ལས་བྱུང་བའི
རལ་གྲི་དྲུག་ལ་སོགས་པ་བརྟགས་པ་གཟུགས་སྔོན་དུ་འགྲོ་བ་མཐོང་ནས་སྣང་ནས་སོ། །ལྷ་དང་ལྷ་མ་ཡིན་ཀྱི་བདག་པོའི་གཙོ་བོ་རང་གི་རིག་པ་འཛིན་པ་ཐམས་ཅད་མཁའ་ལ་སྤྱོད་པར་འགྱུར་རོ་ཞེས་བསྟན་ཏོ། །ཕྱུག་པ་དང་ཆ་དམ་མེད་པར་ཞེས་པ་ནི་དེ་བཞིན་གཤེགས་པ་ལྔའི་རང་བཞིན་ཡིན་པས
ནོ། །རང་གི་ཕྱོགས་ལས་ཞེས་པ་ནི་དམ་ཚིག་རྡོ་རྗེ་རིགས་པོ་ཡི་གེ་ཧཱུཾ་ལས་སོ། །སྒྲུབ་པ་པོ་ཡི་ནི་དངོས་གྲུབ་མཐོང་བས་ཡི་ག་རྒྱས་པར་འགྱུར་རབ་བོ། །ཕག་མོ་ཞེས་བྱ་བ་ཞེས་པ་ནི་རྣམ་ས་མཐོང་བ་སྟོན་དུ་འགྲོ་བས་སོ། །ཧཱུཾ་ཀ་རྒྱ་ཆེན་པོ་སྟེ་ཞེས་པའི་དེ་ལྟ་ར་འདོད་པ་དེ་བཞིན
གཤེགས་པ་ལ་སོགས་པའི་སྐུ་རྣམས་དེ་རིས་ནས་དེ་སྐད་ཅེས་བྱའོ། །ཐུར་འབྱུ་ལ་ཚེ་བའི་ཞེས་པ་ནི། །འཁོར་ལོ་སྒྲ་ང་བཞི་སྟེ། གསེར་དང་དངུལ་དང་ཟངས་དང་ལྕགས། །འཁོར་ལོ་ལྔ་པ་ལ་འཁོར་ལོ་སྒྲུབ། །ཞེས་འབྱུང་བས་སོ། །དེ་རྣམས་ཀྱིས་མཆོད་པ་དང་ཞེས་པའི
མཆོད་པར་བྱའོ། །ཚངས་པའི་གཙོ་བོ་དང་ཞེས་པའི་དྲག་པོ་དང་ཁྱབ་འཇུག་དང་དབང་ཕྱུག་གི་སྟེང་དུ་ལ་སོགས་པའོ། །ལྷ་མ་ཡིན་གྱི་གཙོ་བོ་ཞེས་པ་ནི་རྣམ་པར་འཇིག་ལ་སོགས་པའོ། །དེ་རྣམ་གཉིས་ཀྱང་ཕྱག་ཕྱུག་པར་འགྱུར་པ་དང་ཞེས་པའི་ལྷ་དང་ལྷ་མ་ཡིན་ཀྱི་དམ་པ

Karma Leksheyling Shedra Collection. Digitization by eGangotri. Funding by MIDF

རྣམ་པ་ཀྱིས་སྦྱིག་བཅོ་ལྔ་བ་བཅུ་བ་དང་ལྔ་པ་ཉིད་དུ་བསྟན་ཏོ། །དེ་ལ་བདག་པོ་ར་རྒྱུར་བྱས་ནས་སོ་སོ་ཞེས་པ་ནི་དེ་ལ་དབང་བྱེད་པས་སོ། །ཐམ་ལ་པ་ནི་སྐུ་བ་པ་ལ་གནས་པ་ཞེས་པ་ནི་རྒྱུ་བ་ལ་སོགས་པའི་རྒྱུ་ལ་ཀྱིས་རྣལ་འབྱོར་པ་རྣམས་སོ། །དེ་རྣམས་ཀྱི་ནང་དུ་ཆོས་འབྱུང་ལ་ཀྱི་བྱེད་པར་བསྟན་པས་ན་གཙོ་བོ་ནི།
ཀ་དང་རྣ་མ་ཞེས་ཚུ་བ་ལ་སོགས་པ་ལ་ནི་བ་ལ་སོགས་པའི་དངོས་གྲུབ་དང་རྣམ་མཁའ་ལ་སྤྱོད་པ་ལ་སོགས་པའི་དངོས་གྲུབ་བ་གཉིས་རྣམས་ལ་ཡང་སྦྱོར་བ་ར་འགྱུར་རོ་ཞེས་བསྟན་ཏོ། །དེ་བཞིན་ན་ལེགས་པ་ཐམས་ཅད་ཀྱི་ཞེས་བྱ་བ་ལ་སོགས་པས་རལ་གྲི་འི་རིག་པ་འཛིན་པ་ཉིད་དང་འཛིན
ཉེ་བར་བསྡུས་པ་བསྟན་ཏོ། །རིག་ཆེན་རིག་པ་འཛིན་པའི་དངོས་གྲུབ་ཐམས་བསྟན་པ་ཡང་དོན་ཀྱིས་ཐོབ་པར་འགྱུར་རོ། །རིགས་ལ་ནི་དེ་བཞིན་ག་ཤེགས་པ་ཡུ་རི་བ་དག་ཉིད་ལ་ཡིན་པའི་ཕྱིར་རོ། །དེ་ལྟར་ཞེས་བྱ་བ་ལ་སོགས་པ་ཡས་ལ་ཞིང་ལོ་འི་རིག་པ་འཛིན་པ་ལ་སོགས་པ་འི་དངོས་གྲུབ་ཤད་ནས་རི་ལུ་ནི་སྐྱོན་ལ
རྡོ་རྗེ་བཟླས་པའི་རིམ་པ་སོ་སོར་བསྟན་པར་བྱ་བའི་ཕྱིར་བ་ཤད་པར་བྱ་སྟེ། ཡི་གེ་ཨོཾ་ཉིད་ཙན་ད་ནི་འཕྲུལ་ཐུ་ནི་ཚང་ཚམ་ཞེས་བྱ་བ་ལ་སོགས་པས་ཕྱག་རྒྱ་ཆེན་པོ་མ་དོན་དུ་བྱ་བསྒོམ་དང་འགྲོ་བ་ནས་མགོ་བོ་དང་ལྐོག་མ་དང་སྙིང་ག་ར་ཡི་གེ་གསུམ་དཀར་དམར་ལ་དེ་ཉི་ཡོན་པ་ག་ཉ་མ
པའི་བཟླས་པའི་རིམ་པས་རྡོ་རྗེ་སེམས་དཔའ་ཅིག་པ་ཉིད་དུ་འགྱུར་བ་དེ་སྤྱོད་དུ་བསྒོམ་པར་བྱའོ་ཞེས་བསྟན་ཏོ། །ལ་བོན་ཀྱིས་བདག་པོ་འི་གཟུགས་སུ་ཞེས་པ་ནི་བར་མཚོན་པ་ཙམ་ཡིན་ནོ། །ལྷ་གསུམ་དང་ཁམས་གསུམ་དང་སྐུ་གསུམ་དང་ཡེ་ཤེས་གསུམ་ལ་སོགས་པ་ལྷུག་པར
སོས་པའི་རྣལ་འབྱོར་གྱིས་བསམ་པར་བྱའོ། །གང་ཞེས་བྱ་བ་ལ་སོགས་པས་བཟླས་པའི་མཐར་ཕྱག་རྒྱ་ཆེན་པོ་འི་འབྲས་བུ་ཐོབ་པར་བསྟན་ཏོ། །འདིར་ལ་བོན་གྱི་ཡི་གེ་ཕྲ་བ་ཡིན་པས་ན་རི་ལུ་དང་འདྲ་བར་བསྟན་ཏོ། །དེ་ནི། ཕྱག་རྒྱ་ཆེན་པོ་གཟུགས་ཀྱིས་ཀྱང་ཞེས་བྱ་བ་ལ་སོགས
པས་ལ་ཡོངས་པོ་འི་རིག་པ་འཛིན་པ་ལ་སོགས་པ་སྦྱར་བ་ཤད་པའི་ཕྱག་མཚན་བསྟན་ནས། དེ་འཛིན་པ་སྤྱོད་པ་རྣམ་པར་སྣང་མཛད་ལ་སོགས་པའི་སྐུ་རྡོ་རྗེ་འཆང་ཆེན་པོ་ཡོངས་སུ་གྱུར་པ་ལས་འབྱུང་བའི་རིམ་པ་བསྟན་ཏོ། །དེ་བཞིན་ཉིད་རྣ་ཞེས་བྱ་བ་ལ་སོགས་པས་རྣམ་བཞིན་དུ

Karma Leksheyling Shedra Collection. Digitization by eGangotri. Funding by MIDF

93

ཀྱ༡

༄༅། །ཁྱད་པར་གྱི་གནས་གསུམ་བཟླ་བ་རྫོང་དུ་འགྲོ་བར་ཡུན་ལག་ལེན་ཏུ་མི། ཡུལ་འཁྱུར་ཀྱི་ཏིང་ངེ་འཛིན་གྱིས་རྫོགས་པའི་རྡོ་རྗེ་འཆང་ཆེན་པོ་ཡོངས་སུ་གྱུར་པ་ལས། འབྱུང་བ་རྣམ་པ་ལྔ་དང་མཛད་པ་ལ་སོགས་པ་བསྒོམས་ཏེ། སྐུ་མ་བཞིན་དུ་མདུན་དུ་བསྒོམས་པའི་ལོངས་

སྤྱོད་ལ་སོགས་པ་གསུང་བས་འབར་བའི་ཡི་གེ་ཁ་ཡར་རྡོ་རྗེ་ཞལ་སོགས་པའི་གཟུགས་ཅན་དུ་འགྱུར་རོ་ཞེས་བཤད་དོ། །དེ་ནི་རྡོ་རྗེ་སློབ་དཔོན་གྱི་གསལ་བ་མཐའ་ཤད་དོ། །ཏེ་ལྟར་ཞེས་བྱ་བ་ལ་སོགས་པས་དང་པོ་སྦྱོར་བའི་ཏིང་ངེ་འཛིན་གྱིས་བསྐྱེད་པ་རྡོ་རྗེ་འཆང་ཆེན་པོ་ཡོངས་སུ་གྱུར་པ

ལས་བྱུང་བའི་མི་བསྐྱོད་པའི་གཟུགས་ཀྱི་མི་གཡོ་བ། །བྲོ་བོའི་རྒྱལ་པོའི་ཡི་གེ་ཧཱུྃ་ཡོངས་སུ་གྱུར་པ་ལས་རྩེ་གསུམ་པ་ལ་སོགས་པ་མཚན་དུ་བསྐྱེད་ནས་དེའི་རྣམ་མཐོང་བ་སྔོན་དུ་འགྲོ་བར་འཛིན་པས་ཐེ་རི་ཀ་པ་འཛིན་པར་འགྱུར་རོ་ཞེས་བཤད་དོ། །གང་ཐམས་ཅད་པའི་དོན་

པོ་སྦྱང་བ་ནས་ཞེས་བྱ་བ་ལ་སོགས་པས་བསྐྱེད་པའི་རིམ་པ་ཅི་ཐར་ཕྱིན་པ་ཕྱག་རྒྱ་ཆེན་པོ་ཡོངས་སུ་འགྱུར་བ་བསྒོམ་པ་བཞིན་པས་འགྱུར་པ་འགྱུར་རོ་ཞེས་བཤད་དོ། །ཐིག་པ་ཆེན་པོའི་ཞེས་པ་ནི་སྔགས་ཀྱི་ཐེག་པ་ཆེན་པོ་དེའི་དོན་གྲུབ་ནི་བ་ཤད་མ་ཐབས་པ་སྤྱི་ཞེས་པ་ནི་འབོར་ལོའི་

ཐིག་པ་རྡོ་རྗེ་པ་ལ་སོགས་པའི་མཚན་ཉིད་ཅན་ནོ། །དངོས་གྲུབ་སྒྲུབ་པའི་ཐབས་ལ་ཞེས་སྒྲུབ་ལ་སོགས་པས་རྡོ་རྗེ་འཆང་ཆེན་པོའི་རྣལ་འབྱོར་པའི་སྐུམ་ཅེའི་རིགས་དང་རྒྱལ་རིགས་དང་རྗེའུ་རིགས་དང་དམངས་རིགས་ལ་ལས་བྱུང་བའི་ཕྱག་རྒྱ་བཞི་དང་ལྡན་ཅིག་སྦྱོར་བར་བཤད་དོ། །ཅིག་ཤེས་ཀྱི་དེ་ནི

སྦྱོར་མ་བསྒོམ་པ་གཉིས་སུ་མ་འགྱུར་བ་འཆི་བ་མེད་དོ། །རྡོ་རྗེ་འཆང་ཆེན་པོའི་ཐུ་ལ་འགྱུར་པ་ལ་རྗེས་སུ་གནང་བའོ། །རབ་ཏུ་ཞི་མ་པའི་ཚུལ་གྱིས་འཛིན་པ་ཞེས་པ་ཉིད་རྣམ་པར་སྣང་མཛད་དང་ལ་སོགས་པ་རིགས་ལྔ་འགྱུར་པ་རྣམས་ཀྱང་མཐུན་པའི་ཕྱག་རྒྱའོ། །དེ་རྣམས་གཉིས་ལ་བ་ལ་སོགས་

པའི་ཕྱུང་མེད་རྣམ་ཤེས་པ་ལ་སོགས་པའི་ཁྱད་པར་བཤད་དོ། །ཇི་ལྟ་སུ་སྦྱོང་བ་ཞེས་པའི་ཕྱག་རྒྱ་རིག་པའི་ངེ་རྣམས་ལ་པར་རབ་ཏུ་ཕྱེ་བ་ཉིད་པས་གཞུང་གནས་ལ་བརྗོད་པའོ། །སྒོམ་པས་པར་ཞུགས་པ་ཞེས་པ་ནི་རྡོ་རྗེ་དང་པདྨ་སྦྱོར་བ་ལས་མཆོག་པར་འགྱུར་བས་ན་སྒོམས་པར་ཞུགས་པའི་མཚན་

ཀྱེ་ནི་འོད་གསལ་བ་བཞིན་ཉིད་དོ། །རྗེ་སྙིང་རྗེ། ཀླུ་མ་དག་བཞི་ཐམས་ཅད་ལས། །རྟག་མེད་སྒྱུ་མ་བྱུང་བར་འཕགས། །སྣང་བ་གསུམ་གྱི་ལྡེ་བ་ནི། །འདི་ཉིད་ལས་ནི་མཆོག་ན་པར་འགྱུར། །གང་ཞིག་རྡོ་རྗེ་བདག་སྒྲུབ་པ། །ཀུན་རྫོབ་ཀྱིས་ནི་ཡོད་མ་ཡིན། །སྣང་ཅི་གཅིག་པར་ཉམས་
སྨྲ་བས། །ཉལ་འགྲོར་སློབས་ཀྱིས་འཁྲུགས་པར་འགྱུར། །ཞེས་འབྱུང་ངོ་། །ཕྱུལ་གཞན་དུ་གཅེས་སྤྲུ་བ་འདྲིམ་གདོལ་པ་ལ་སོགས་པ་རིགས་ངན་མེད་ཀྱི་ཕྱུལ་དུ་ལོངས་ཉིད་སྒྲུབ་པར་རིགས་སོ། །གང་གི་ཕྱིར་དེ་རྣམས་རིགས་ངན་ཡིན་པས་རྟོག་པ་མེད་པར་འགྱུར་བས་སོ། །གཞན་ལ
ནམ་ཞི་རྟོག་པ་དང་ལྡན་པའི་ཕྱིར་དེ་དང་འབྲེལ་བས་ཡེ་ཤེས་བསྐྱེད་པར་མི་འགྱུར་རོ་ཞེས་དགོངས་པས་སོ། །དཔོན་སློབ་པ་ཤཱནྟི་པ་ཞེས་པ་ནི་འགལ་བ་འདི་སྤྲ་རི་སྒོ་ནས་དེ་བོ་ན་ཉིད་ཀྱི་དོན་བསྟན་པས་སོ། །དེ་ལྟར་ཞེས་བྱ་བ་ལ་སོགས་པས་ནི་ལ་འཁྱོར་པའི་རང་བཞིན་ཉིད་ཀྱི་མཚན་
སྤྱན་ཚོགས་པ་བསྐྱབ་ནས། གཞན་ཟི་དོན་ཕུན་སུམ་ཚོགས་པ་བསྒྲུབ་པར་བསྒྲུབ་པར་བྱ་བའི་ཕྱིར་སེམས་དཔའ་གསུམ་གྱི་བདག་ཉིད་ཅན་ནོ་ཞེས་པ་ལ་སོགས་པ་ནི་མདོར་བསྟན་ཏོ། །དེ་ཉིད་ཀྱི་སྒོར་བསྟན་པ་བྱུ་བ་རི་ཕྱིར་ཞེས་པ་ནི་རྒྱས་པར་བསྟན་པའོ། །ཡི་གེ་ཡཾ་ལས་བྱུང་བ་ཞེས་བྱ་
བ་ལ་སོགས་པ་ལ་སྔོན་དུ་རླུང་གི་རི་ལྗེ་པ་ཁ་གནས་གདུལ་བ་ར་བྱ་ཞེས་བསྟན་པ་དང་། དབང་གི་སྐབས་སུ་ཡང་བུད་མེད་རྣམས་དགུག་པ་བྱ་འོ་ཞེས་བྱ་བའི་ཕྱིར་སྒྱུ་རབ་འདི་ཉིད་ཀྱིས་ཞེས་བྱ་བ་ལ་སོགས་པས་བསྟན་ཏོ། །ལྕམ་མོ་རྣམས་སོ་ཞེས་པ་ནི་རྒྱལ་པོ་རི་བཙུན་མོ་དང་བློན་
སོགས་པ་རི་བུ་མོ་རྣམས་སོ། །རྣམ་པར་སྣང་མཛད་ཀྱིས་མཚན་པར་འགྱུར་པ་རི་ཞེས་བྱ་བ་ལ་སོགས་པས་རྣམ་པར་སྣང་མཛད་ལ་སོགས་པ་རི་གཟུགས་དམིགས་པ་སྒོམ་དུ་འགྲོ་བས་འཁོར་ལོ་རི་ལྟ་གས་ཀྱུ་ལ་སོགས་པ་རི་སྦྱོར་བ་བསྒྲུབ་དགུག་པ་བསྟན་ཏོ། །གཞོན་སྒྲིན་མོ་
སོགས་པ་སྟེ། ཞེས་པ་ནི་ཁམས་གསུམ་པ་ཟ་བའི་མཁའ་འགྲོ་མ་ཡོད་པ་དེ་ནི་གནོད་སྦྱིན་མོ་དང་ཀླུ་མོ་དང་ལྷ་མ་ཡིན་མོ་ལ་སོགས་པའོ། །དེ་རྣམས་ཀྱི་དགུག་པ་ནི་ཞེས་པ་ནི་སྔར་བཤད་པའི་རིམ་པས་དགུག་པ་ཞེས་ཏེ་བར་འགྱུར་པའོ། །རྣམ་པ་ཐམས་ཅད་ཅེས་པ་ལ་སོགས་

ཞ ༄༅། །ཡབ་རྡོ་རྗེ་འཆང་ཆེན་ནི་ཞི་བ་འཇམ་པ་མགོན་བྱུང་བསྟོད་དུ་རྒྱུ་བར་བསྒྲིབས་པ་ལ་སོགས་པའི་ཕྱོགས་སྣ་གནས་པའི་བསྒྲུབ་བརྒྱ་ལྷ་གས་རྒྱུ་དང་ཞགས་པ་དང་རྣ་རྒྱན་གྱི་དཔྱལ་བ་པོ་ཞིབས་སྐྱམ་རྟ་བཀྲ་གཤེགས་ནས་དཔལ་དུ་ལྷུར་ཞིག་བསྟན་ཏོ། །ཞབས་བསོགས་པ་རྣམས་
ཀྱིས་སླང་བར་བྱ་སྟེ་ཞེས་པ་ནི་སོགས་པའི་སྐྱུས་ནག་ཡ་བ་དང་རྣང་གི་དཀྱིལ་འཁོར་ཤེས་པར་བྱའོ། །དེ་ཉིད་བསྟན་པའི་ཕྱིར་ལྕགས་ཀྱུས་དྲངས་ནས་ཞེས་བྱ་བ་ལ་སོགས་པ་བསྟན་ཏོ། །ཀྱིས་བཏབ་པ་ཞེས་བྱ་བ་ལ་སོགས་པས་རྡོ་རྗེ་སེམས་དཔའ་དང་འདུ་བའི་སྦྱབ་པ་པོ་ལ་བྱབ་
ཐམས་ཅད་བྱེད་མི་ནུས་པ་ཉིད་བསྟན་ཏོ། །ཁ་ཤད་མཐུག་པའི་ཞེས་བྱ་བ་ལ་སོགས་པས་བདག་ལ་བྱིན་གྱིས་བརླབ་པའི་རིམ་པས་རྣམ་པར་སྣང་མཛད་ལ་སོགས་པ་དེ་བཞིན་གཤེགས་པ་གསུམ་གྱི་བདག་ཉིད་ཅན་གྱིས་བདག་ཉིད་དུ་བགསམས་ལ། དེ་ནས་སྤྲོ་བ་དང་སྡུགས་
བརླས་པ་དང་ཉིད་དེ་འཇིག་རྟེན་མགོན་དུ་བྱ་བའི་སློབ་ནས་རྣམ་པར་སྣང་མཛད་ལ་སོགས་པ་དང་འདྲ་བར་འགྱུར་རོ་ཞེས་བསྟན་ཏོ། །ཇི་སྐད་དུ་གསུངས་པའི་མཚན་ཉིད་དང་ལྡན་པར་བསྒོམ་པ་ཞེས་པ་ནི་མཚན་དང་དཔེ་བྱད་རྣམས་ཀྱིས་རྣམ་པར་སྤྲས་པའོ་ཞེས་བྱ་བའི་དོན་ཏོ། །སྔགས་ཀྱི་དོན་པའི་
ཞེས་པ་ནི་ཁྲོ་བོའི་དགོ་གམ་རྡོ་རྗེ་འདི་དག་གིས་སྔགས་བརྗོད་པའོ། །ལག་པར་གནས་པ་ནི་ཞེས་པ་ནི་ཐིག་ལེ་དུ་གནས་པའོ། །བསྐྱལ་པར་བྱ་སྟེ་ཞེས་བྱ་བ་ནི་གཞོན་སྤྱི་བོ་ལ་སོགས་པའོ། །བཟླས་པར་བྱ་བ་སྔགས་ཀྱི་དོན། །ཞེས་པ་ནི་རང་གི་སྔགས་དང་ཡི་གེ་ལས་མཐུན་པར་ཀྱང་ལས་
ནི་ཡིད་ཀྱིས་བཟླས་པའོ། །རྣམ་པ་ཞེས་བྱ་བ་ལ་སོགས་པས་རྣམ་པར་སྣང་མཛད་ལ་སོགས་པ་རི་རང་བཞིན་དུ་ཡོངས་སུ་ཤེས་ནས་འདི་དག་ཐམས་ཅད་བསླབ་པར་བྱའོ་ཞེས་བསྟན་ཏོ། །སྐུ་རི་རང་བཞིན་ནི་ཤེས་པས་རང་གི་དོན་ཡང་འགྲུབ་པར་མི་འགྱུར་ཏེ་ཅི་འདི་གཉིས་པ་ལ་སོགས་པའི་
དངོས་གྲུབ་འགྲུབ་པར་འགྱུར་ཞེས་སློབ་ཅི་དགོས། དེ་ཉིད་ཀྱི་ཕྱིར་རང་བཞིན་ཡོངས་སུ་ཤེས་པ་ཉིད་ཀྱི་མཆོད་པ་ཡིན་གྱི་གཞན་ཞིམ་ཡིན་ནོ་ཞེས་བསྟན་ཏོ། །མཆོད་པས་མཆོད་རྟེན་ཞེས་པའོ། །དངོས་མེད་གོ་འཕང་ལ་གོམས་པས། །སྐུ་ཡི་གཞུག་བཞི་བསྒོམ་པ་སྟེ། །ཞེས་རྒྱུས་

༣༦ ཐམས་ཅད་དང་མཉེས་པས། །དེས་ཉི་མཚོ་བ་ཆེན་པོར་འདོད། །ཅེས་འབྱུང་ངོ་། །དེ་ལྟ་བུ་ཡི་ཚུལ་འབྱོར་པས་ཡབ་ཤ་ར་མ་ཐབ་སྦྱོར་བའི་ཞེས་པ་ནི་དགུག་པ་བསྒྲུབ་པར་བྱའོ། །དེ་བཞིན་གཤེགས་པ་ཐམས་ཅད་དང་འབྲེལ་བ་ཞེས་པ་ནི་དེ་བཞིན་གཤེགས་པ་ཐམས་ཅད་ཀྱི་རང་
བཞིན་རྡོ་རྗེ་འཆང་ཆེན་པོ་ཉིད་གསུངས་པའོ། །སྤྲིན་རྣམས་བསྲུབ་ཞེས་པ་ནི་སྤྲིན་ལ་སོགས་པ་ལའི་རྒྱུ་ལ་ལ་བཅིང་པའོ། །མཚོ་གཅིག་ཏུ་གྱུར་པའི་སྤྲིན་རྣམས་གཞན་ལ་ལྟོས་ནས་འབྱིན་པར་རོ། །བསྡུས་པར་གྱུར་པ་ཞེས་པ་ནི་ལྷུ་ལ་སོགས་པ་བསྒྲུབས་པར་བྱེད་པས་སོ། །དེ་ཉིད་ཀྱི་ཕྱིར་རྣམ་པར་
སྤུང་སྐྱེད་ལ་སོགས་པའི་ཚུལ་འགྱུར་སྲུས་འཁར་བར་གྱུར་བ་མ་ཡིན་པ་ཞེས་པ་ནི་ངེས་པར་གྱུར་པའོ། །སྐྱོང་བ་པོའི་ཚེ་གཅིག་ཏུ་བ་ལ་སོགས་པས་དགུག་པའི་རབ་ཏུ་བྱེད་པ་ཉེ་བར་བསྟན་པ་བསྟན་ཏོ། །མི་སྐྱེ་བ་ནི་གྲོག་ཆགས་ཐམས་ཅད་ཀྱི་མཆོག་ཡིན་པས་སོ། །དེ་རྣམས་ཀྱི་
ཞེས་བྱ་བ་ནི་དཔལ་རྡོ་རྗེ་བདུད་རྩི་ལས་གསུངས་པའི་ཡི་འདས་ཀྱི་ཚོགས་ཀྱི་སྐོར་ནས་དེ་ཉིད་ཀྱི་རང་རང་གི་ལག་པ་ལས་སྦྱིན་པར་ཞེས་བྱའོ། །དེ་ཡང་མི་བསྐྱོད་པའི་ཚུལ་འགྱུར་པས་སྣང་བ་མཐའ་ཡས་ལ་ཡི་བྲོ་བའི་རྒྱལ་པོའི་གདོང་མའི་ཚོགས་ཁྲོ་བོ་རྣམས་ལ་སྦྱིན་པར་བྱའོ། །དེ་ཉིད་བསྟན་པའི
ཕྱིར། །ཞི་བ་རི་རོ་ལས་བྱུང་བས་སོ། །ཞེས་བསྟན་ཏོ། །གཏོར་མའི་ཚོ་ག་དེས་ཨ་ཁང་ལ་སྦྱིན་པའི་དངོས་གྲུབ་ཐོབ་པར་འགྱུར་རོ། །དེ་ཉིད་བསྟན་པའི་ཕྱིར། །རང་གི་ལུས་བསྒྲུབ་པར་བྱས་ནས་ནམ་མཁའ་ལ་གནས་པར་ཐོབ་པར་འགྱུར་རོ་ཞེས་བསྟན་ཏོ། །དེ་ཡང་པ་ཁན་མ་ཐོབ
མེད་པ་ཞེས་བྱ་བ་ལ་སོགས་པས་གཏོར་མའི་ཚོ་ག་བསྟན་ཏེ་དེ་ཡང་ལྷ་སྐར་ཤར་དུས་སོ། །ཤ་ཆེན་ཞེས་བྱ་བ་ལ་སོགས་པས་སྣ་ཚོགས་ཀྱི་ཤ་དང་བདུད་རྩི་ལྔ་འདྲེས་པར་བྱས་ནས་ལྕགས་ཀྱིས་ཐོད་ཁྲིས་བཀང་བས་ཡ་ཁྲོ་བོའི་རྒྱལ་པོ་རྣམས་ལ་གཏོར་མ་ཕྱིན་ནས་རིག་པ་འཛིན་པའི་དངོས་
གྲུབ་ཐོབ་པར་འགྱུར་རོ་ཞེས་བསྟན་ཏོ། །གླང་པོ་ཞེས་བྱ་བ་ལ་སོགས་པས་གླང་པོ་དང་རྟ་དང་བ་ལང་དང་ཁྱི་ཡི་ཤ་སྦྱར་བ་ཤད་པའི་རི་མ་པས་ཤ་ལྔ་ལ་སྦྱོར་དང་ཕྱག་རྒྱའི་རིམ་པས་སྦྱང་ཞིང་རིགས་པ་དང་མཐུན་པའི་ཁྲོ་བོའི་རྒྱལ་པོ་རྣམས་ལ་གཏོར་མ་བྱིན་ནས་དོན་པར་ཤེས

Karma Leksheyling Shedra Collection. Digitization by eGangotri. Funding by MIDF

༄༅། །བཀྲ་དང་དཀྱིལ་ཀླུང་བ་དང་རྒྱལ་པོ་ལ་སོགས་པ་དགུག་པ་དང་། མཁའ་འགྲོ་ཡི་དངོས་གྲུབ་རྣམས་ཐོབ་པར་འགྱུར་རོ། །འཆི་མ་ཐོབ་པ་འཆི་ཁ་མེད་ཅེས་བྱ་བ་ལ་སོགས་པས་ཚིག་གཞན་པ་ང་བསྟན་པར་བྱའོ། །རྣམ་པར་སྣང་མཛད་ལ་སོགས་པའི་རྣལ་འབྱོར་པ་རྣམས་ཀྱིས་དེ་མ་ཐག་ཏུ་བ་ཀ་པ་ཡི་ནམ་ཁྱེ་ལ་སོགས་པའི་རང་བཞིན་གྱིས་མི་ལ་སོགས་པའི་གཟུགས་བརྟན་བྱས་ལ་མཆོད་དུ་བཞག་གོ། །རོ་ལངས་ཀྱི་ཚིགས་བླངས་ནི་དེ་རྣམས་ཀྱི་སྲོག་དང་བསྐྱལ་བ་གྲུ་ཡི་སྲོག་གཅིག་ཏུ་བྱས་ནི། །རང་འཕོ་བའི་རིམ་པས་སྲོག་དང་རྩལ་བར་གྱུར་པར་བསམས་ཀྱ། །དེའི་ཡན་ལག་གིས་བསྐུར་བ་ཤད་པ་ནི་གྲོ་བོ་ལ་དབབ་པ་ནི་ཚིགས་ཁྲོ་བོའི་རྒྱལ་པོ་ལ་གཏོར་མ་བྱིན་ནས་མཁའ་འགྲོ་ལ་སོགས་པའི་དངོས་གྲུབ་བསྒྲུབ་པར་བྱ་བའོ་ཞེས་བསྟན་ཏོ། །རྡོ་རྗེ་སྒྲོར་བ་ཞེས་བྱ་བ་ལ་སོགས་པས་རྡོ་རྗེ་ལྕུར་མཛད་པར་འདོད་པའི་དངོས་གྲུབ་ཐོབ་པར་བསྟན་ཏོ། །ལུས་རྒྱས་པར་བྱ་བའི་ཕྱིར་ཞེས་བྱ་བ་ལ་སོགས་པས་བསྒྲུབ་པའི་རིམ་པ་ཡས་རྡོ་རྗེ་འཆང་ཆེན་པོའི་བསྙེམ་པས་མཛད་ཏུ་བྱས་ལ་རང་གི་སྙིང་པོ་ཡི་གེ་ཧཱུྃ་ལོངས་སུ་རྒྱུ་ར་པ་ལས་རྡོ་རྗེ་སེམས་དཔའི་སྐུར་གྱི་ཕྱག་རྒྱ་དང་སྙོམས་པར་ཞུགས་པའི་དབང་གིས་བདུད་རྩིའི་རྒྱུན་དར་དོག་པར་བྱེད་པར་བསམས་ཀྱ། །དེའི་རྒྱུན་རྒྱུ་བས་སེམས་བཞད་པར་གསུམ་གྱི་བདག་ཉིད་ཀྱི་རང་གི་ལུས་རྒྱ་ཀུན་ལ་ཁྱུད་པའི་རིམ་པས་ཚིམ་པར་གྱུར་པར་བསམས་པར་བྱའོ་ཞེས་བསྟན་ཏོ། །ཡེ་ཤེས་ཀྱི་བདག་ཉིད་ཡིན་པས་ཡེ་ཤེས་ཞབ་དེ་ཡིན་ལ་མི་ཁྲེད་པས་རྡོ་རྗེ་ཡང་ཡིན་ནོ། །ཡེ་ཤེས་རྡོ་རྗེ་ནི་ཐུང་ཆ་བཀྲ་ཤིས་མ་སྟེ། ཁམས་མཐར་མའོ། །ཚིམ་པར་ནི་སྐྱོད་པ་ཞེས་བྱ་བ་ལ་སོགས་པས་ནི་བར་བསྟན་པར་བསྟན་ཏོ། །དེ་ནི་ལས་ཀྱི་རྒྱལ་པོ་མཆོག་གི་ཉིད་དང་དེ་འཛིན་གྱི་ཕྱག་གཅིག་པོ། །རིགས་ཀྱི་དབྱེ་བས་ཞེས་བྱ་བ་ལ་སོགས་པས་བཟླར་བའི་ཕྱིར་བསྟན་བཀག་པ་ཡིས་རྒྱལ་པ་མཆོག་གི་ཕྱོགས་གཅིག་ལ་བསྟན་ཏོ། །རིགས་ལྔའི་ཐུབ་ལ་འབྱོར་པ་རྣམས་ཀྱི་ཞེས་པ་ནི་རྣམ་པར་སྣང་མཛད་ལ་སོགས་པའི་སྐུ་བ་ཞེ་རྣལ་འབྱོར་པས་སོ། །དེ་རྣམས་ཀྱི་ཞིང་ཞབ་གཉིས་ཀྱི་རིགས་མཆོག་ཡིན་པས་མཆོག་གི་མི་བསྒྲུབ་པའི་རིགས་ཞེས་བྱའོ། །དེར་གནས

98

ཤེས་ཞེས་པ་ཉིད་ལ་འབྱུང་ངོ་ཞེས་བཤད་པའོ། །ཧཱུྃ་ཞེས་བྱ་བ་ལ་སོགས་པས་མི་བསྐྱོད་པའི་ཐུགས་ལ་འབྱུང་བས་ཡི་གེ་ཧཱུྃ་ཡོངས་སུ་གྱུར་པ་ལས་རྡོ་རྗེ་བསྒོམ་པར་བྱ། དེ་ནི་རྡོ་རྗེ་དབྱིངས་ཀྱི་དཀར་པོའི་ཡི་གེ་ཧཱུྃ་ཡོངས་སུ་གྱུར་པ་ལས་ཁྲོ་བོ་རྡོ་རྗེ་རྣམ་པར་འཇོམས་པ་ལ་ སྦྱར་བ་ཞེས་པ་ལས་ཞེས་བཤད་པའི་

ཞིང་ཁམས་ཡོངས་སུ་དག་པ་བསྒོམ་པ་ཤེས་པ་སྦྱོང་བྱེད་ཀྱི་རྒྱུར་བཤད་པ་དང་ཆུད་ཟ་བ་ལ་སོགས་པ་བྱུང་རུང་ཡི་གེ་ཞེས་པ་ནི་བདག་ཉིད་ཀྱི་སྙིང་སྲོག་གི་ཆོག་བསྟན་པ་དང་། དེ་བཞིན་དུ་ཨེ་དང་བཾ་ལ་སོགས་པའི་དང་རྣམ་པར་སྣང་མཛད་ཀྱི་ཐུགས་ལ་འབྱུང་བ་ཡི་ཡི་གེ་ཨ་

ཡོངས་སུ་གྱུར་པ་ལས་བསྐྱེད་པའི་འཁོར་ལོ་ཡི་གེ་ཨོཾ་དང་། ཨོཾ་ཡོངས་སུ་གྱུར་པ་ལས་བདུད་དང་འཁོར་ལོ་ལ་ཐུབ་ཅེས་དབྱིངས་དགོད་པ། ཞེས་བཤད་པ་འདུ་བ་ལ་སོགས་པ་བསྟན་པ་བཞིན་སྦྱོང་བར་བཤད་དོ། །ཐམས་ཅད་ཀྱི་ཞེས་པ་ནི་སྐྱོང་བས་ནི། །ཞེས་བྱ་བ་ལ་འདོད་པ་བསྒྲགས་ནི་རང་གི་ཐུགས་

ཀྱི་ཆོས་ཉིད་ལ་དེ་ཉིད་ཀྱིས་སོ། །ཞེས་པ་སོགས་པ་འདི་ནི་ཕྱག་རྒྱ་བ་ལྟ་བུ་ཞེས་སྐུ་ཡི་སོགས་པས་ཕྱུག་དང་གདན་ལ་ཀུན་ཏུ་འདི་བསྟན་པ་རིམ་གྱིས་རྫོགས་པའི་རིམ་པ་བསྒོམས་པས། རྡོ་རྗེ་འཆང་ཆེན་པོ་དང་འདྲ་བར་འགྱུར་བའི་ཞེས་བསྟན་ཏོ། །བདུད་རྩི་

མྱང་བའི་ཞེས་བྱ་བ་ལ་སོགས་པས་རྣམ་པར་བྱ་བ་དང་བཟའ་བའི་ཚིག་ནི་བཟའ་བ་ལ་བསྟན་ཏོ། །དེ་ཡང་ལས་ཀྱི་རྒྱ་ལ་བསམ་ཚིག་ཡི་གེ་ངེ་འདི་ཉིད་ཀྱི་ཕྱོགས་གཅིག་བསྟན་ཏོ། །སྤྲོ་བ་བཞི་པ་ཞེས་པ་བསྐྱེད་པའི་རིམ་པའི་ཕྱོགས་གཅིག་ཏུ་གྱུར་པ་ལས་ཀྱི་རྒྱ་ལ་བསམ་ཚོགས་ཀྱི་

ཉིད་དེ་འདི་ནི་ཡོ་ཡོར་བསྟན་པ་སོ། །ཐམས་ཅད་བསྒྱུར་བའི་ཞེས་བྱ་བ་ལ་སོགས་པས་འདི་ཞེས་པ་འདིར་ཞིབ་ཏུ་བསྟན་པ་ལ་སོགས་པའི་སྒྲོན་མེ་བ་ལ་སོགས་པའི་དོན་བསྒྲུབ་བསྟན་ཏོ། །ཡང་གི་ཆོ་ག་སེམས་དེ་ཉམས་ཀྱིས་རྫོགས་པའི་རིམ་པ་རྫོགས་པར་འགྱུར་ན། དེའི་ཚེ་

རྫོགས་པའི་རིམ་པ་ལ་ཡང་གནས་པ་ནི་རྣམ་པ་ཀྱིས་སྤྱན་རྒྱ་ཆེན་པོའི་དོན་ལ་ལྷ་བ་བསྒྲུབ་པའི་ཕྱིར་བཞག་ནི་རྫུ་འཕྲུལ་མ་ཏུ་བསྟན་ཏོ། །སྤྱོད་དམ་སུ་དང་ཡུལ་སྔ་ཞེས་པ་ནི་སྔང་བ་ལ་སོགས་པའི་ལ་ཞེས་པ་གསུམ་མོ། །དེ་གང་དུ་ཉམས་པར་ཐིམ་པར་འགྱུར་བ་ཞེས་བྱ་བ་ལ་སོགས།

༡༡ ༄༅། །གཅིག་གིས་མི་ཕྱུང་བར་འགྱུར་བའོ། །དོན་དམ་པའི་བདེན་པ་ཞེས་པ་ནི་འོད་གསལ་བ་སྟེ་རིམ་པ་གཉིས་པ་དང་བཞི་བ་དག་གིས་བསྟན་པར་བྱ་བའོ། །དེ་ཉིད་འཇིག་རྟེན་གྱི་དངོས་གྲུབ་ལ་ལྟོས་པས་འཇིག་རྟེན་ལས་འདས་པའི་རང་བཞིན་ཏེ་གྲུབ་པ་མཆོག་གོ་ཞེས་པ་ལ། དེ་ནི
ཚ༡ མཆོག་པའི་བཅུ་བ་པོ་སྟེ་ལས་དོན་གསལ་བ་སྒྲོན་པ་ལས་བྱུང་ནས་སྟོང་པ་ཉིད་བར་ཕྱོགས་གྲ་ཀྱི་ཀློང་ཡངས་པའི་རིམ་པ་ལ་མ་ཅིག་ཙ་ར་རྡོ་རྗེའི་སྐུ་འཁྲུལ་ཡེ་ཤེས་ཀྱི་སྒྲུབ་ཐབས་ཡིན་པ་དེ་ཉིད་ཆོས་དང་ལོངས་སྤྱོད་དང་སྤྲུལ་པའི་སྐུའི་མཚན་ཉིད་ཅེས་བྱའོ། །དེ་ཉིད་སྦྱོར་བ་ཞེས་རྡོ་རྗེ་སྙིང་པོ་ལ་ཕྱོགས་པ་གང་གིས
བསྒོམ་པ་དེ་ནི་རྡོ་རྗེ་འཆང་ཆེན་པོར་འགྱུར་རོ་ཞེས་ཕྱག་ཡོན་བསྟན་ཏོ། །དེ་ལ་སེམས་ལ་དམིགས་པ་དང་བདག་ལ་བྱིན་གྱིས་བརླབ་པ་དང་མངོན་པར་བྱང་ཆུབ་པ་དང་ཟུང་དུ་འཇུག་པའི་རིམ་པ་རྣམས་བསྟན་ཏོ། །དེ་ལྟ་བུའི་ཆོ་ག་ལ་སོགས་པ་པ་ཡོན་ཉིད་ཐོབ་པའི་རྣལ་འབྱོར་པས
༣༢ ཚེ་འདྲ་བ་ཐོབ་པར་བསྟན་ཏོ། །ཕྱོགས་བཅུ་ན་གནས་པའི་སེམས་ཅན་ཐམས་ཅད་ཅེས་པ་ནི་དངོས་གྲུབ་ཐོབ་པའི་རིམ་པ་འཛིན་པའི་ཞིང་ངོ། །ཡིད་བཞིན་ནོར་བུ་རྒྱ་མཚོ་ན་འགྱུར་བས་ན་ཞེས་པ་ནི་བསམ་པ་ཐམས་ཅད་རྫོགས་པར་བྱེད་པའི་ཕྱིར་རོ། །དེ་བཞིན་དུ་འཇིག་རྟེན
ལས་འདས་པའི་རྣམ་པར་གྲོལ་བའི་སྐུ་དང་ལྡན་པས་རྡོ་རྗེའི་སྐུ་ཞེས་པའོ། །སྣང་བར་བྱེད་པ་ཞེས་འབྲུ་བ་ལ་སོགས་པ་ལ་ཟླ་བ་དང་ཉི་མའི་འོད་ལས་ལྷག་པར་གཟི་བརྗིད་དུ་ལྡན་པར་འགྱུར་རོ་ཞེས་བསྟན་ཏོ། །དེ་ནི་རྡོ་རྗེ་འཆང་ཆེན་པོའི་དངོས་གྲུབ་ཡིན་ནོ། །རྣམ་པར་སྣང་མཛད་ཅེས་བྱ་བ་ལ
སོགས་པས་དེ་ཁོ་ན་ཉིད་ཐོབ་པའི་བདག་ཉིད་ཅན་གྱི་ཆེ་བ་བསྟན་པ་དང་། རྣམ་པར་སྣང་མཛད་ལ་སོགས་པའི་འཁོར་ལོའི་རིགས་པའི་དོན་པ་ལ་སོགས་པའི་དངོས་གྲུབ་ཐོབ་ནས་རྣམ་པར་སྣང་མཛད་ལ་སོགས་པ་དང་འདྲ་བའི་སྐུ་གསུང་ཐུགས་དང་ལྡན་པར་འགྱུར་རོ་ཞེས་བསྟན་ཏོ། །ཡང་ན
མཐུག་པའི་དངོས་པོ་ཐམས་ཅད་ནི་རིགས་པ་འདི་ན་ལ་སོགས་པའི་སྐུ་རྫོགས་པའི་མཚན་ཉིད་ཀྱི་བསྒོམ་པ་གང་ཡིན་པ་རྒྱུ་དེ་རྣམས་ཀྱིས་བསྒྲུབས་པ་ནི་རྫོགས་པའོ། །གང་ཕྱི་ཀླུང་གི་ཞེས་བྱ་བ་ལ་སོགས་པས་ཚོར་བ་ཐུབ་ཀྱི་དབང་གིས་ཐམས་གསུམ་པ་མཐའ་བར་བསྟན་ཏོ། །ཡང་འབྱུང་

ཕྱི༔

དམ་པ་ར་འགྲོ་བ་ལ་སོ་གནས་པའི་དམ་ཚིག་ཅེས་འཆི་བ་རྡོ་རྗེ་ཡི་ཀྱིས། སྐོགས་པ་ལ་སོགས་པ་པའི་དམ་ཚིག་རྣམས་སོ། །དེ་རྣམས་ཀྱིས་བདག་ཉིད་ལྷ་བ་ལ་སོགས་ལ་བ་མེད་ད་ ཕྱིར་དེ་རྣམས་ཀྱི་དམ་པ་ཚོན་ཞེས་པའི་དེ་བཞིན་ཉིད་གཤེགས་པའི་དམ་ཚིག་བསྟེ། བསྲུང་བར་བྱ་བ་དང་བཟའ་བར་བྱ་བ་ལ་
སོགས་པའོ། །དེ་རྣམས་ཀྱི་སྒྲུབ་པའི་ཞེས་པའི་དེ་རྣམས་སྒྲུབ་པར་བྱེད་པའོ། །ལྷག་པ་ཞེས་པ་ནི་ཡི་གེ་འབྲུ་མཐུང་བའི་སྔགས་རྣམས་སོ། །དེ་འདི་ནི་པར་བྱེད་པ་ནི་རིག་པ་འཛིན་པ་སྒྲུ་ཞེས་པ་འདི་རིམ་སོ་སོར་རིག་པ་ཕྱེ་བ་ཉིད་དུ་བསྟན་ཏོ། །དེ་རྣམས་ཀྱི་ཡང་གཙོ་བོར་འགྱུར་བའི་
ཞེས་པའི་འཇིག་རྟེན་དང་འཇིག་རྟེན་ལས་འདས་པའི་མཁའ་འགྲོ་དང་མཁའ་འགྲོ་མ་རྣམས་ཀྱི་བདག་པོར་འགྱུར་རོ། །ཤུན་པ་ཡིན་པ་དང་སྤྱད་པར་མཛད་པ་ཡིན་པའི་ཕྱིར་རོ། །རྡོ་རྗེའི་སྐུ་ཞེས་བྱ་བ་ལ་སོགས་པས་ཕྱིར་དང་ནང་གི་མཁའ་འགྲོ་མ་ལ་སོགས་པའི་དངོས་གྲུབ་ཐོབ་པར་
འགྱུར་ན་ཕྱག་རྒྱ་ཆེན་པོའི་དངོས་གྲུབ་ཐོབ་པར་འགྱུར་བ་དང་། དེ་ཐོབ་བས་ཡུལ་ལ་སོགས་པ་མི་སྣང་བས་མི་མངོན་པའི་མཚན་ཉིད་ཀྱི་ཚོང་ཕྲུ་ལ་འབྱུང་བ་དང་རང་གི་ངོ་ཐོས་སྐྱོང་གསུམ་ལ་སོགས་པའི་འཇིག་རྟེན་གྱི་ཁམས་སུ་ང་བར་འགྱུར་བ་དང་ཛཱཻ་ཕྱིར་དེ་བཞིན་གཤེགས་པ་ཐམས་
ཅད་ཀྱི་ཡང་དག་པར་མཆོག་པའི་བདག་ཉིད་ཆེ་བའི་ལུས་པ་ལ་ཡུ་བཅུ་བཅས་གསུང་བ་པའི་སྙིང་པོ་བསྒྲུབ་པའི་རིམ་པ་བརྗོད་ཕྱོག་པར་བྱེད་པ་དང་། དེ་བཞིན་དུ་བརྒྱད་ཕྲིན་ལ་སོགས་པ་ལྷ་ཡི་མཆོག་གཉིས་པ་བར་བྱ་བའི་ཕྱིར་དེ་རྣམས་ཀྱི་བ་རྩ་ནི་སོ་སྔགས་ཀྱིས་བསྐུལ་ནས་སྤྱོད་པ་དང་
སྙོམས་པར་འཇུག་པའི་རིམ་པས་དེ་རྡོ་རྗེ་ལས་འགྱུར་བའི་ངོ་བོར་བྱེད་པར་ཞེས་བསྟན་ཏོ། །གཉན་ནི་ཞེས་བྱ་བ་ལ་སོགས་པའི་ལྷ་ནི་མི་གཡོ་བས་ཡུལ་དང་དུས་དང་རང་བཞིན་གྱི་བསྐལ་པའི་དངོས་པོ་མཐོང་བར་བསྟན་ཏོ། །གཉན་ཞིང་སྐྱོང་གི་ཞེས་བྱ་བ་ལ་སོགས་པས་ལྷའི་རྣམ་པའི་དངོས་གྲུབ་
ཐོབ་པ་བསྟན་ཏོ། །འཇིག་རྟེན་གྱི་ཁམས་ཞེས་བྱ་བ་ལ་སོགས་པས་ཁ་ཅིག་གིས་མས་ཤེས་པ་ཉིད་བསྟན་ཏོ། །རང་བཞིན་བརྒྱ་དྲུག་ཅུ་ནི་རླུང་རྒྱུ་བ་ཞེས་པ་ནི་འདོད་ཆགས་ལ་སོགས་པའི་སེམས་ལས་བྱུང་བ་དང་ལྡན་པའི་རྟོག་པ་ཀྱི་རྣམ་པར་ཤེས་པ་གསུམ་ཞེས་པར་འགྱུར་རོ། ‖

Karma Leksheyling Shedra Collection. Digitization by eGangotri. Funding by MIDF

༄༅། །དཔེར་ན་ཁང་ཁྱིམ་ནི་དེ་ཉིད་རྣམ་པ་བཅུ་དང་བཅས་པའི་སྟེང་དུ་བཞག་ནས་བཅུ་བཞི་ལ་བཟུང་ནས་སོགས་ལ་ཡང་འདི་ལྟ་བུའི་རྣམ་གྲངས་ལ་སྦྱར་ན་ཉེ་བར་བྱས་པའི་རིགས་པ་ལ་བརྟེན་ནས་གཞན་གྱི་ཕྱོགས་དང་རང་གི་ཕྱོགས་ཀྱི་ནི་རང་བཞིན་གྱི་གྲུབ་པ་ཡིན་པར་འཛིན་ཅེ་ན། དེ་ལྟར་བཅོ་ལྔ་ཡོད་དེ་ཀླུ་ཡིས་བསྟན་པ་བཞིན་ཏེ་ཡང་རྟོགས་པར་བྱེད་དེ་ཞེས་བྱ་བར་བསྡུ་བ་དང་བཞི་འབྲུ་

ཨ༠ པའི་ཚིག་ཡུན་རིང་དུ་སྐྱེས་པའི་ཡིན་པ་རྟེན་ཅིང་འབྲེལ་བར་འབྱུང་བ་ཞེས་བྱ་བ་བསྟན་ཏོ། །གཉིས་པ་ནི་རྣམ་པར་གཞག་པ་ལ་སོགས་པ་ཉིད་ཀྱིས་དོན་བརྗོད་དེ་ཡང་དེ་ལྟར་ན་ཤེས་པ་རྣམ་པར་རྫོགས་པ་ཆེན་པོ་ཞེས་བྱ་བའི་མི་རྟག་པའི་ཕྱོགས་བྱས་པ་རྗེས་སུ་འགྲོ་བ་ནི་དོན་འདི་གཉིས་བཞི་སྟེ་བཅུ་ཁ་དེ་ཉིད་ཀྱི་རྩ་བ་བསྟན་ཏོ། །

ཞེས་བྱ་བ་དང་འབྲེལ་བ་བརྗོད་པ་ནི་ཆོས་ཀྱི་ལུང་ཡིན་ནོ། །དང་པོ་ནི་བསྟན་བཅོས་ཞེས་བྱ་བ་དེ་ནི་ཚིག་པ་རྣམ་པ་ཞེས་བྱ་བ་དེ་ཉིད་པར་ཞེས་པ་བརྗོད་པ་བསྟན་ཏོ། །དེ་ཉིད་ཞེས་པས་བསྟན་པ་ལ་སོགས་པ་ཡིན་ཏེ་གཞན་པ་རྣམ་དེ་དེ་ཡང་ཉིད་ལ་སོགས་པས་བྱུང་བས་ཤེས་པར་བྱ་བ་ཡིན་ལ་བསྡུས་པའི་ཚིག་ཕྱོགས་ལ་བསྟན་པ་ནས་བརྗོད་པར་བྱ་བ་ཞེས་བསྟན་ཏོ། །དེ་

དག་གིས་ཞེས་བྱ་བ་ལ་སོགས་པ་ཚིག་སྔ་མ་དེ་ཉིད་ཀྱི་ཚིག་ལ་ཡིན་ནོ། །ཇི་སྐད་དུ་ཡང་དག་པར་བརྗོད་པ་ཡང་ཡིན་པས་གཞན་གྱི་དོན་ལྷག་མ་མཚོན་པར་བྱེད་དོ། །གཉིས་པ་ཞེས་བྱ་བ་ལ་སོགས་པས་གྲུབ་པ་སྟེ་དེ་རྣམ་པར་རྟོག་པ་དང་ཤེས་རབ་དང་གྲུབ་པ་དང་དངོས་པོ་ཅན་དང་

ཡང་དག་པར་བརྗོད་པའི་ཡོན་ཏན་དང་དེ་ལྟར་བསྟན་པ་ཡོངས་སུ་རྫོགས་པའི་ཚིག་བྱུང་བས་བཅོམ་ལྡན་འདས་ཀྱི་བསྟན་པ་ཡིན་ཏེ་ཡང་འདི་ལས་ཇི་སྐད་ཀྱི་མཐའ་ཡས་པའི་བཞུགས་པ་ཡིན་ནོ་ཞེས་བསྟན་ཏོ། །དེ་ལྟར་རྣམ་པ་གཅིག་ཅེས་པ་ནི་བར་མཚོན་པ་ཡིན་ནོ། །གཞན་ཡང་

གཞན་དང་གཞན་ཡིན་པའི་དེ་བཞིན་དུ་ཡིན་པ་ལ་སོགས་པ་ཡི་དོན་ལ་སྦྱར་ལ་ཐུབ་པ་ཞེས་བྱ་བ་ལ་སོགས་པ་དང་ཡང་ཡོད་པ་ཡིན་ཏེ། དགོངས་པ་ཞེས་པ་དང་མཁྱེན་པ་ནི་དེ་ལ་གྲུབ་པའི་ཆོས་དང་འབྲེལ་བར་འགྱུར་རོ། །དེ་ཡང་

བྱེད། །དེ་ལྟ་བུའི་ཚིག་གཅིག་ལ་སོགས་པ་རྣམ་པར་བཤད་པ་དེ་ཉིད་ཀྱི་མཚན་ཉིད་དེ་ཡིན་པས་ཡི་དམ་པ་ཡིན་པ་ལ་བརྟེན་ནས་བསྐྱེད་པའི་རིམ་པ་དང་མཚན་ཉིད་ཀྱི་ཇི་ལྟར་རིམ་པ་ཡོངས་སུ་སྤྱོད་པའི་ཉིད་ཀྱིས་བྱང་ཆུབ་ཀྱི་ལམ་ལ་བསྐྱེད་པའི་རིམ་པ་ཉིད་ཀྱི་དེ་ཉིད་ལ་

དེ་དག་རྒྱུར་པ་བསྒྲུབ་པ་ནི་སྒྲུབ་བྱ་སྒྲུབ་པའི་དོན་དུ་ཡིན་པ་ལ་ནི་བསྙེན་པ་ལ་སོགས་པ་དེ་མཚན་ཉིད་ཀྱི་ཡན་ལག་བཞི་ཡང་ལས་ལ་བར་འགྱུར་བའི་ཕྱིར་ཞི་རྒྱ་ལ་པར་ཆ་ཤད་པའི་ཕྱིར་བསྟན་པར་བྱ་སྟེ། བསྙེན་ཅིང་དམིགས་པ་རྒྱུ་ལ་ཡིན་པས་ཞེས་པ་ནི་མདོར་བསྟན་པའོ། །དེ་ལ་བསྙེན་པ་པའི་དོན་ནི་རི་དེ་ཡིན་
ཏེ། སྙིང་རྗེ་ཆེན་པོ་བསྒོམ་པ་སྔོན་དུ་འགྲོ་བར་གནས་གསུང་བ་དང་བགེགས་བསྲུང་བ་དང༌། སྟོང་པ་ཉིད་བསྒོམ་པ་དང་ཡེ་ཤེས་ཀྱི་གཞི་བསྒོམ་པ་དང་གཞལ་ཡས་ཁང་བསྐྱེད་པ་དང་སྣ་ཚོགས་པར་སོ་སོའི་དཀྱིལ་འཁོར་བསྒོམ་པ་དང༌། དོན་དམ་པའི་དཀྱིལ་འཁོར་བསྒོམ་པ་སྟེ་བསྙེན་པའོ།
དེ་ནས་ཕྱི་ནང་གི་དགོད་པ་དང་དེ་ཡོངས་སུ་རྫོགས་པ་ལས་ཉི་མ་དང་ཟླ་བ་དང་བསྒོམ་པ་དང་ཡི་གེ་གསུམ་དགོད་པ་དང༌། དེ་ཡོངས་སུ་རྫོགས་པ་ལས་བླ་མའི་དཀྱིལ་འཁོར་དང༌། དེ་ལ་ཉེ་མ་ལ་སོགས་པ་བཞུགས་པ་དང་དེའི་སྟེང་དུ་ཡི་གེ་འབྲུ་དགོད་པ་ཞེས་བྱ་བ་ནི་ཉེ་བར་བསྒྲུབ་པའོ། །ས་བོན་ཡོངས་སུ་
གྱུར་པ་ལས་ཕྱག་མཚན་བསྒོམ་པ་དང༌། དེ་ཡོངས་སུ་གྱུར་པ་ལས་སྐུ་རྫོགས་པ་དང༌། ཡེ་ཤེས་སེམས་དཔའ་དང་ཏིང་ངེ་འཛིན་སེམས་དཔའ་བསྒོམ་པ་དང་སྤྱན་དྲང་བ་དབབ་པ་དང་སྤྱི་མཆོད་ཀྱིས་ཞེས་ཀྱིས་བརླབ་པ་སྤྲུལ་པ་སོགས་པ་བྱིན་གྱིས་བརླབ་པ་ཞེས་པ་ནི་བསྒྲུབ་པ་སྟེ་དང་པོ་སྦྱོར་བའོ། །དབང་
བསྐུར་བ་ལ་སྦྱང་པ་དང་རྡོར་དང་པད་སྦྱོམ་པ་ལ་འཁྱུགས་པ་དང༌། རྗེས་སུ་ཆགས་པ་དང་མཆོད་པ་དང་བཟླ་བ་ཏེ་ཤ་རྒྱ་བ་ལ་སོགས་པ་ལས་བྱུང་བའི་ཕྱག་རྒྱས་ཀྱིས་མི་བསྐྱོད་པ་ལ་སོགས་པ་སྒྲུབ་པ་དང་དེ་རྣམས་ཀྱིས་སྤྲུལ་འགྲོ་བའི་དོན་བྱེད་པ་དང༌། དབང་བསྐུར་བ་དང་རྒྱས་པ་བཏབ་པ་སྟེ་
དཀྱིལ་འཁོར་རྒྱལ་བ་མཆོག་གོ། །ཕྲ་མོ་རིགས་ལ་སྦྱོར་དང་བཟླས་པའི་ཚོགས་དང་གྱི་བཅུ་བཞས་པ་དང་སྤུ་ནུབ་པ་དང་ལྕེ་མོ་རྣམས་ཀྱིས་བསྟུལ་བ་དང་ལ་བཟླས་པ་དེ་ལ་དེ་བཞིན་གཤེགས་པ་ལྔ་བསྒོམ་པ་དང༌། ཚོམ་པའི་ཚོགས་དང་ཞང་གི་སྦྱིན་སྲེག་དང་གཏོར་མ་དང༌། མཆོད་པ་དགའ་དང་གི་ཚིགས་
ཕྱག་སོལ་བ་དང་ཉལ་བ་བསྟོད་པ་བསྒྲུབ་པ་ཆེན་པོའི་ལས་ཀྱི་རྒྱལ་བ་མཆོག་གོ། །དེ་ལྟར་བསྐྱེད་པ་ལ་སོགས་པ་འདིས་ནི་ཡན་ལག་བཞི་ཏིང་ངེ་འཛིན་གསུམ་གྱིས་བསྡུས་སོ། །དང་པོ་སྦྱོར་བ་ཡན་ལག་བཞི་ནི་བདག་ཉིད་ཀྱིས་བསྐྱེད་པ་དང་ཉེ་བར་བསྐྱེད་པ་དང་བསྒྲུབ་པ་གསུམ་བསྡུས་པས་སོ། །དཀྱིལ་

103

དབུ་ཊཱི 32

༄༅། །ཡོར་རྒྱུ་ལ་བ་མ་མཆོག་ཀང་ལ་ཡ་ཀྲི་ཏྲི་ལ་ས་བ་མཆོག་དག་གིས་བླ་བ་ཚེ་ན་ཡོ་ཅི་གྲ་བསྒྱུར་སོ། །དེ་ཉིད་དབུས་ཕུ་པའི་ཕྱིར་ངེ་བཞིན་ཉིད་རྣ་སྒྲི་རྗེ་ཚེ་ན་བོད་མཛོད་དུ་འགྱུར་བ་སྒོ་རྫུ་ཐུང་ཕྱུ་བ་ལ་བཀོད་ལས་བསྒྲུབ་པའི་རིགས་ཀྱི་སྟོང་པ་ཉིད་བསྒོམ་པ་ན་ཐབས་ཀྱི་བྱ་ཚིག་གོ། །དེ་ནས་

ནི་ཆ་ལ་སོགས་པ་ཡང་དག་པར་སྤྲུང་ནས་བཞིན་ཞེས་པ་ནི་ཡེ་ཤེས་ཀྱི་སྒ་གཞི་བ་སྐྱེད་བ་དང་གཞལ་ལ་ཡང་བ་ང་བ་དབྱུང་བ་དང་ལྷ་ཀ་པར་མོད་པའི་དབྱིབས་ལ་ཡོ་ཀ་ང་དྲོ་ན་དགོ་ཡའི་དཀྱིལ་ལ་བཟོར་བསྒོམ་པའོ། །ཉེ་བར་བསྡུ་བ་ཞ་ཤད་པར་བྱ་སྟེ། སྟོང་པ་ཉིད་དམིགས་པ་ལ་ཞེས་པ་ནི་དོན་དམ་པ་ནི་

དཀྱིལ་འཁོར་བསྒོམ་པའི་བར་དུ་ཡན་ལག་དང་པོ་སྐྱེ་བསྙེན་པ་ཞེས་བྱའོ། །ཉི་མ་ལ་སོགས་པ་དམིགས་པ་ཞེས་པ་ནི་དོན་དམ་པའི་དཀྱིལ་འཁོར་བསྒོམ་པའི་རིག་རྒྱུ་ཡི་གེ་འབྲུ་དགོད་པ་དང་དེ་ཡོངས་སུ་གྱུར་པ་ལས་ཉེ་མ་དང་ཟླ་བ་དང་པདྨ་བསྒོམ་པ་དང་། དེ་ཉིད་སྟེང་དུ་ཡི་གེ་ཧཱུྃ་ཡོངས་སུ

གྱུར་པ་ལས་ཟླ་བའི་དཀྱིལ་འཁོར་བསྒོམ་པ་དང་དེ་ལ་ཉི་མ་ལ་སོགས་པ་དང་རྒྱུ་པ་དང་ཚོས་ཀྱི་དབྱིངས་ཀྱི་ཐུགས་ཀྱི་ས་ར་ངེ་ཏེ་སེམས་ཀྱི་སོ་སོར་རྟོག་པ་ཡེ་ཤེས་ཀྱི་ལྟེ་དང་ཡི་གེ་འབྲུ་དགོད་པའོ། །དེ་ཉིད་བསྡུ་བའི་ཕྱིར། དེ་ཉིད་ལྷ་ཡི་ཕྱག་རྒྱ་མ་པར་དགོད་པའི་མཐར་ཕྱག་མཚན་འབྱུང་བའི་ཞེས་བསྟན་ཏོ།

ཉེ་བར་བསྒྲུབ་པ་འགྲུབ་ནས་སྤྱི་གཉིས་པ་ཞིན་ཡན་ལག་གཉིས་པའོ། །སྒྲུབ་པ་ཞེས་སྨྲ་བསྒྲུབ་པའོ། །ཉེ་བར་གཞན་ག་ནི་དམིགས་པ་ཞེས་པའི་དོན་དུ་ཡི་གེ་འབྲུ་ཡོངས་སུ་གྱུར་པ་ནས་ཕྱག་མཚན་བསྒོམ་པ་དང་སྐུ་བསྒྲུབ་པ་བསྡུས་ཏེ། །གསོལ་བ་འདེབས་པ་ནི་ཁུང་པོ་དང་ཁམས་དང་སྐྱེ་མཆེད་དབྱེར་མེད་ཀྱི་ལ

བསྐྱེད་པ་དང་སྤྲུ་པ་སོ་ཀ་ས་པ་ཡི་ཟེར་ཕྲིན་བསྒྲུབ་པའོ། །ཨ་ཀ་ཤ་པ་ར་ཀྲུ་ར་ས་ཉི་ཟི་མེ་འདང་བ་ནི་ཧྲཱིཿ་ཡེ་ཤེས་སེམས་དཔའ་དང་ཏིང་ངེ་འཛིན་སེམས་དཔའི་བསྒོམ་པ་ཞེས་བྱའོ། །དེ་ཉིད་བསྡུ་བའི་ཕྱིར། །བསྒྲུབ་པའི་དོན་ནི་དབུས་ཀྱི་གཙོ་བོ་བསྐྱེད་པའི་མཚན་ཉིད་དེ་ཉིད་ཡ་འབྱུང་རོ། །དམ་ཚིག་ནི

ཏིང་ངེ་འཛིན་སེམས་དཔའ་ང་དང་ཡེ་ཤེས་སེམས་དཔའ་ཡང་བསྒོམ་པའི་མཚན་ཉིད་དེ་རྣམས་སུ་རྟ་ལ་འབྱུང་ངོ་། །སྒྲ་བ་ཞད་པའི་གསོལ་བ་བསྙེན་པ་ཡང་ཕྱུང་བོ་ལ་སོགས་པ་བཞི་ཀྱིས་བསྒྲུབ་པ་ཞེ་ཤྲི་ཀ་སུ་ཡ་འབྱུང་ངོ། །སྐུ་ལ་སོགས་པ་གསུམ་ཀྱིས་བསྒྲུབ་པ་ཞེ་ཤེ་ལ་འབྱུང་རོ་ཆེན་པོ་ཞེས་བསྟན་ཏོ། །དེ་ལྟར

Karma Leksheyling Shedra Collection. Digitization by eGangotri. Funding by MIDF

Karma Leksheyling Shedra Collection. Digitization by eGangotri. Funding by MIDF

རྣལ་འབྱོར་པའི་སེམས་དཔའ་ཉིད་ཀྱི་ངོ་བོ་སྤྲོས་བྲལ་བས་བསྐྱེད་པ་དང་། ཇི་ལྟར་བསྐྱེད་པ་དང་། སྒྲུབ་པ་གསུམ་བསྟན་ཏོ། །དེ་ནི་གསུམ་པ་སྐྱེ་སྒྲུབ་པའི་ཡན་ལག་ཡིན་ཡོ། །ལྷག་མ་ནི་བསྒྲུབ་པ་ལ་སོགས་པ་བས་དང་པོ་སྦྱོར་བ་ལ་ཕྱོགས་ནས་དེ་ཉིད་ཀྱི་རྟོགས་པའི་མི་གང་ཡིན་པ་དེ་བཞིན་མཆེད་ཀྱི་བསམ་གྱིས
བསམས་པ་འདི་ནི་སྒྲུབ་པ་ནི་སྒྲུབ་པ་ཆེན་པོ་ནི་བསྒྲུབ་པ་ལ་ནི་ཡང་བ་ནི་བསྒྲུབ་པ་བསྟན་ཏོ། །དེ་ལྟར་བདུན་པ་ནི་བོ་ནི་བསྒྲུབ་པ་ལ་སོགས་པ་བས་དེ་བཞིན་པ་ཞེས་བར་གཞག་ལྟ་བའི་རྒྱུ་བསྐྱེད་པ་བས་ཡོངས་སུ་ཤེས་ཏེ་དེ་རང་ཉིད་ལ་ཕྲུར་བ་ནི་ཡེ་ཤེས་ཀྱི་སྣང་བ་ལ་སོགས་པ་ར་བ་བཞི་ཡིན་
སོགས་པ་རིམ་པ་ཅི་ཞེས་པ་དང་སྔར་ནང་པ་ནི་ཡོ་རུ་བསྒྲུབ་པ་ལ་སོགས་པ་ལས་ནམ་མཁའི་ཡུལ་དེ་སྦྱོར་བ་ལ་སོགས་པ་བདུན་པ་ཡུལ་འབྱོར་བ་ལས་སྒྲུབ་པ་བ་ཀྱི་རིག་པ་བསྟན་ཏོ། །མདོར་བསྡུས་པའི་ཚིག་བའི་བསྐྱེད་པ་ལ་སོགས་པ་མདོར་བསྡུས་པ་བ་འདི་དང་པོ། །མདོར་བསྟན་པ་ཞེས་བྱ་བ་ལ་
སོགས་པས་དེ་རྣམས་ཀྱིས་པ་ར་བ་འདི་པ་བསྟན་ཏོ། །བྱང་ཆུབ་ཀྱི་སེམས་ལ་དམིགས་པའི་ཞེས་བྱ་བ་ནས་བསྒོམ་པ་རྒྱུ་ཞེས་བྱ་བའི་ཚད་དུ་དེ་ཉིད་ཀྱི་བར་དུ་བསྒོམ་པའི་མཐར་ཐིབ་པར་བསྟན་པ་ར་བཅུ་བསྟན་ཏོ། །དེ་ནི་ཞེས་བྱ་བ་སྦྱོར་གྱི་ཚིག་ནི་དོན་གྱི་གསུམ་སུ་བསྟན་པ་
བཞིན་པའི་ཉེ་བར་བསྒྲུབ་པ་བསྟན་ཏོ། །ཕྱག་རྒྱ་ཆེན་པོ་ཞེས་བྱ་བ་ནི་སེམས་ཡུལ་སྣང་བ་ཀྱི་བདག་ཉིད་བསྒོམ་པ་ཡིན། །ཞེས་བྱ་བ་ནི་སྦྱོར་བ་ཞེས་བྱ་བའི་ཡན་ལག་གསུམ་པ་བསྟན་ཏོ། །དེ་ཉིད་བསྟན་པའི་ཕྱིར། ཕྱག་མཚན་གྱི་ཡི་གེ་མཐུག་ཡར་བགོད་ལ་ཞེས་སྨོས་ཏེ། ཕྱག་པོ་
དང་། ཐམས་དང་སྤྱི་མཆེད་རྣམས་ལ་ནི་སྙིང་པོ་ལ་སོགས་པ་རི་ཡི་གེ་འབྲུ་ནི་ཅི་ཡང་བྱུང་བ་རབ་ཏུ་གནས་སོ། །རྣམ་པར་སྣང་མཛད་ལ་སོགས་པ་ཞལ་གཅིག་མཛེས་ཀྱི་བར་ཞེས་པའི་སྐུ་དང་ཀྱི་ལ་བ་ཚེར་ཀྱི་རང་བཞིན་ནོ། །དེ་རྣམས་ཀྱི་སྤྱི་མཆེ་དང་དེ་ཞེས་པའི་ཕྱག་གཞན་ཉེ་ཕ་ཞིག་ནོ། །དེ་ལྟར་
ཡི་གེ་ཞེས། སྔགས་ཀྱི་ཕྱུང་པོ་ལ་སོགས་པ་ཞེས་བྱ་བའི་དེ་ལ་ཕྱུང་པོ་རྣམས་ལ་ཡི་ཡང་སོགས་པ་ཡི་གེ་ལ་དང་སྤྱི་མཆེད་ལ་ལྷ་ཐམས་ཅད་དམ་སོགས་པ་ཡི་གེ་བཀྲུ་བ་དང་། །ཐམས་ཅད་ལ་སོགས་པ་རི་ཡི་གེ་ནི་དང་ཡན་ལག་དང་ཉིད་ལ་གསུམ་ཅ་ས་ལ་ཞི་ཉི་ཞིན་ཐར་བྱུང་ལ་སོགས་

Karma Leksheyling Shedra Collection. Digitization by eGangotri. Funding by MIDF

105 ཀ སྒྲོན

༄༅། །ཕར་ཡིག་འབྲུ་རྣམས་དགོད་དོ། །རིམ་པ་གསུམ་གྱི་ཨོཾ་རྣམས་ཀྱིས་ཞེས་པ་ནི་ཨེ་ཝཾ་ཅུ་རྣལ་འབྱོར་གྱི་རིམ་པས་སོ། །ཕྱི་དང་འབྲས་བུ་ཡོངས་སུ་ཤེས་ནས་ཞེས་པ་ནི་ཕྱི་ཡིག་འབྲུ་རྣམས་སོ། །འབྲས་བུ་ནི་དེ་ལས་བྱུང་བའི་སྐུ་རྣམས་སོ། །ཡོངས་སུ་ཤེས་པ་
ཤེས་པ་ནི་དེ་ཡོངས་སུ་གྱུར་པ་ལས་མིག་ལ་སོགས་པ་དེ་རྣམས་ཀྱིས་མཚན་པར་ཤེས་པའོ།། །ཤིན་ཏུ་རྣལ་འབྱོར་གྱི་དོན་དུ་ལས་ཀྱི་རྒྱ་མ་སྤྲུལ་འདི་ནི་བྱ་བ་ལ་སོགས་པའི་ཚིགས་སུ་བཅད་པའི་སྒོ་ནས་ལྷ་རྣམས་ལ་སོགས་པས་བཀུག་པའི་རྣམ་པར་སྣང་མཛད་ལ་སོགས་པ་དང་རོ་གཅིག་
པར་འགྱུར་བས་སྐུ་ལ་སོགས་པ་བྱིན་གྱིས་བརླབ་པ་སྟེ་རྣལ་འབྱོར་ཆེན་པོ་བསྟན་ཏོ། །དེ་ལ་ནི་ཡན་ལག་བཞི་པ་དང་པོ་སྒྲུབ་པ་བསྙེན་པ་ཡིན་ནོ། །སྒྲུབ་པ་ཆེན་པོ་ཞེས་བྱ་བ་ནས་སྤྲ་ཛཿ ཞེས་པའི་བར་དུ་དཀྱིལ་འཁོར་རྒྱལ་བ་མཆོག་དང་ལས་ཀྱི་རྒྱལ་པོ་མཆོག་སྟེ་སྒྲུབ་པ་ཆེན་པོ་བསྟན་
ཏོ། །རང་གི་ལྟག་པའི་སྦྱོར་བ་དང་ལྡན་པ་ཞེས་བྱ་བ་ལ་སོགས་པ་ལས། ཇི་ལྟར་འདོད་པའི་ལྷ་བསྒོམས་པས་ཡན་ལག་གསུམ་པའི་དོན་ནི། ཀྱཻ་སྤྲུལ་བཀང་ནས་ལུས་གསུངས་པའི་རིམ་པ་ལས་ཕྱག་རྒྱ་ཐིག་ལེ་ཞེས་པར་ལྷུང་ཞེ་དེ་རྡོ་རྗེ་དང་པདྨ་བྱིན་གྱིས་བརླབས་ནས་སྙོམས་པར་འཇུག་པའི་ཚོགས་རྗེས་སུ་
ཆགས་པའི་ལྷག་ས་དང་མཆོད་པའི་ལྷག་ས་བརྗོད་ལ་སྙོམས་པར་ཞུགས་པས་ཐུགས་ཀྱི་དེ་བཞིན་གཤེགས་པ་ཐམས་ཅད་འཛག་པ་སྐྱོན་དུ་བཙུད་ཅིང་ཕྱག་ལ་སོགས་པའི་ཕྱུང་བའི་ལྷག་ས་ཀྱིས་དཀྱིལ་འཁོར་པ་རྣམས་ལུས་ལ། །དབང་བསྐུར་བ་དང་ཆུས་ཁྲུས་བྱ་བར་བྱའོ། །དངོས་གྲུབ་བསྡུ་བར་
འཇུག་པའི་ཞེས་བྱ་བའི་ཕྱི་ལྷ་རྣམས་བསྐྱོད་པར་བྱ་བ་དང་འདོད་དུ་ལྡུ་བ་དང་རྒྱལ་མོ་རྣམས་ཀྱིས་བསྐུལ་བ་དང་བླང་བ་པ། །དེ་ལྟ་བུའི་ཞེས་པ་རྣམས་ཀྱིས་བསྐྱོད་པ་དང་ཚོམ་པ་དང་ཐུང་གི་སྤྱན་གཞིག་དང་ཆོས་ཀྱི་དཔལ་དང་བདེ་ཆེན་ཞེས་ལྷ་གསོལ་བ་དང་ཉལ་བར་གྱུར་ནས་རྡོ་རྗེ་འཆང་
ཆེན་པོ་ཉིད་ཐོབ་པར་འགྱུར་རོ་ཞེས་བྱ་བའི་དོན་ནི། དེ་ལྟར་བཟླས་བརྗོད་རྣམ་གཉིས་ཀྱི་བདག་ཉིད་ཀྱི་སྒྲུབ་པ་ཆེན་པོ་བསྟན་ཏོ། །སྒྲུབ་པ་བཞི་པོ་ཞེས་པ་ནི་ཏིང་ངེ་འཛིན་གསུམ་གྱི་རང་བཞིན་གྱི་ཡན་ལག་བཞི་བསྟན་པའི་ཕྱིར་རོ། །དེ་ལྟར་ཞེས་བྱ་བ་ལ་སོགས་པས་བསྐྱེད་པའི་རིམ་པས་རྡོ་རྗེ་འཆང་ཆེན་

Karma Leksheyling Shedra Collection. Digitization by eGangotri. Funding by MIDF

དེ་ནི་སྒྲུབ་བསྐྱེད་པ་པ་བསྟན་ནས་རྫོགས་པའི་རིམ་པ་ལས་ཀྱང་བསྟན་པར་བྱ་སྟེ། གསང་བ་འདུས་པའི་རྒྱུད་ཕྱི་མ་ཞེས་བྱ་བ་ལ་སོགས་པས་རིམ་པ་གཉིས་ཀྱི་དབྱེ་བ་བསྟན་པར་བྱ་སྟེ། ཐུན་མོང་མཆོག་གི་དབྱེ་བ་ཡིན། །ཞེས་པ་ནི་བསྙེན་པ་རྣམ་པ་གཉིས་ཏེ། །ཐུན་མོང་གི་བསྙེན་པ་དང་།

མཆོག་གི་བསྙེན་པའོ། །དེ་ལ་ཐུན་མོང་གི་བསྙེན་པའི་རྡོ་རྗེ་བཞི་པོ་ནི་སྔར་བཤད་པའོ། །མཆོག་གི་བསྙེན་པ་ནི་ཡན་ལག་དྲུག་པའི་མཚན་ཉིད་དེ། ཡན་ལག་དྲུག་གི་ལ་བརྟེན་ནས་རྡོ་རྗེ་འཆང་ཆེན་པོ་རྫོགས་པར་འགྱུར་བས་སོ། །བསྙེན་ཅིང་ཐར་འདོད་པ་ཞེས་པའི་རྡོ་རྗེ་འཆང་ཆེན་པོ་

རྫོགས་པའི་མཚན་ཉིད་ཀྱི་ཐར་པ་འདོད་པས་སྦྱོར་བ་གསན་བསྙེན་པའོ། །ཡོངས་སུ་དག་པའི་ལྷ་རིགས་ཞེས་པའི་རྡོ་རྗེ་འཆང་ཆེན་པོ་རིགས་ལྔ་སྟེ། ཡེ་ཤེས་ཀྱི་སྐུ་འབྲས་རྡོ་རྗེའི་སྐུའོ། །ཡེ་ཤེས་ནི་རྫོགས་པའི་རིམ་པའོ། །དེ་ཉིད་བདུད་རྩི་སྔགས་བཟླས་ཀྱིས་ལེན་ཏེ་ཡན་ལག་དྲུག་གི་སྦྱོར་བའི་མཚན་ཉིད

ཨཱཿ དེ་ནི་རྒྱུ་རྒྱུར་པར་གྱུར་ཏོ། །རྣམ་པ་ཐམས་ཅད་ཀྱི་བདག་ཉིད་ནི་ལུས་ངག་ཡིད་ཀྱིས་སོ། །དུས་ཐམས་ཅད་དང་ཞེས་པ་ནི་ཐུན་ཐམས་ཅད་དང་ཉིན་མོ་དང་མཚན་མོ་ལའོ། །སྤྱོད་ལམ་ཐམས་ཅད་དུ་ཞེས་པ་ནི་འགྲོ་བ་དང་འདུག་པ་དང་ཉལ་བ་དང་འཆག་པ་ཞེས་བྱ་བ་སྟེ་བཞི་པོའོ། །རྗེས་སུ་

བཅིངས་བུ་འམ་ནི་བཅིངས་བུ་མིན། །གང་དང་གང་དུ་ཇི་བཞིན་པས། །རང་གི་ལྷག་པའི་ལྷ་དམིགས་ནས། །དེ་ཉིད་གཅིག་པུ་བསམ་པར་བྱ། །ཞེས་འབྱུང་ངོ་། །འདི་ནི་ཞེས་བྱ་བ་ལ་སོགས་པས་ནི་རྣལ་འབྱོར་དུ་གཙོ་བོ་དེ་ཉིད་ཀྱིས་བསྙེན་པ་བྱའོ་ཞེས་བསྟན་ཏོ། །སྐུ་ལ་ཞེས་བྱ་བ་ལ་སོགས་

པའི་ཞེས་པའི་སྐུ་ལ་དང་མགོ་མེད་དང་མཐའ་མེད་དང་། བསྐུ་བ་ལ་སོགས་པ་སྐྱེ་མེད་བསྟན་ཏོ། །སྐུ་ཡི་ངོ་བོ་ཉིད་དེ་ཞེས་པའི་སྔགས་ཀྱི་བརྗོད་བྱ་ལྷ་རྣམས་ནི་དོན་ཏོ། །དེ་བས་ན་ཡན་ལག་དྲུག་གི་རྣལ་འབྱོར་ཞེས་བྱ་བསྐྱེད་དང་གི་ཕྱིར་སྣང་བས་དང་ལྡན་པའི་སྐུའི་དོན་ཉིད་ཀྱི་རང་བཞིན་དེ་བཤད

དེས་ན་ཡན་ལག་དྲུག་གི་རྣལ་འབྱོར་གྱི་རིམ་པ་ལས་བསྐྱེད་པ་བྱུང་ཞེས་པ་ནི་མཚན་པ་ཀྱི་བརྗོད་ཅ་པ་བསྒོམ་པར་བྱའོ། །དེ་ནི་ཞེས་བྱ་བ་ལ་སོགས་པས་རྒྱུད་ཕྱི་མ་ལས་ཆ་མཉམ་ཉིད་དུ་བསྟན་ཏོ། །ཡན་ལག་དྲུག་ནི་སྔར་བཤད་པས་སོ། །བསྙེན་པ་ནི་རྫོགས་པའི་རིམ་པ་བསྒོམ་པར་བྱའོ། །

Karma Leksheyling Shedra Collection. Digitization by eGangotri. Funding by MIDF

107 ༄༅། །ཐེ་ཚོམ་ཀུན་སྤྲུལ་བའི་རྡོ་རྗེ་འཆང་ཆེན་པོའི་གསོལ་འདེབས་བསྡུས་པར་བྱུང་ངོ་། །ཞེས་རྣམ་དག་གི་རིགས་ཀྱི་ཕྱག་ལ་སོགས་པ་གསལ་ཏེ་དེ་སྐད་ཀྱི་ཕྱིར་ན་དེ་ཉིད་ཆོས་དབྱིངས་སུ་མཆོག་གཉིས་རྡོ་རྗེ་འཆང་ཆེན་པོའི་ངོ་བོ་སྤྲུལ་པའི་སྐུ་ཡིན་པར་མི་འགྱུར་ཏེ། རྟོགས་པའི་རིམ་པ་འདི་ཐབས་ཀྱི་གནས་མེད་པའི་ཕྱིར་རོ། །ལོ་ཆོས་སྤྱོད་ཀྱི་

བྱུང་བ་ལ་སོགས་པས་མདོར་བསྟན་པ་སྟེ། ཡན་ལག་དྲུག་གི་སྦྱོར་བ་མདོར་བསྟན་པའི་སྐབས་ལ་གསུངས་པ་འདི་ཡི་སོ། །ཞབས་དང་ལྷ་སྤྱན་གྱི་ཞིབ་ཏུ་བྱུང་བ་སོགས་སྙིང་པོར་ཞིབ་ཅིང་མཐའ་དཔྱད་གསུམ་བཅད་པ་བཞུ་གཉིས་ཀྱིས་དེ་རྣམས་རྒྱས་པར་བཤད་པར་བྱའོ། །འཕྲད་པ་སྦྱར་བའི་ཕྱིར་ཞེས་པ་ལ་སོགས་པས་

ཡན་ལག་དྲུག་པོ་དེ་རྣམས་སྤྱིར་ཙམ་ཞིག་བཤད་པར་བྱའོ། །དབང་པོ་དོན་བསྡུ་རྣམས་ཀྱི་ཡང་། །ཞེས་བྱ་བ་ལ་སོགས་པས་དེ་ཉིད་དུ་སྟོན་པར་བྱེད་དོ། །རྫོགས་པའི་རིམ་པ་འདི་ཉིད་ལ་འབྲོམ་ལུགས་ཀྱི་རྒྱ་ཆེན་པོའི་སྐུ་ཐིག་རྩ་རླུང་སྦྱོང་ལུགས་ཡིན་ལ་ལ་ལོ་ཀ་ལ་བ་ཞེས་སོགས་བའི་ངང་པོའི་ཐུན་གར་ཏིང་ང་པའི་ཡིན་

ཏན་ཏྲ་ར་ཉ་པ་དང་འབྲིད་མཆོག་གི་དབྱེ་ལས་གཅིག་ཏུ་བརྟགས་ལ་རྣམ་པར་ལྷུང་མཛད་ལ་སོགས་པ་དེ་བཞིན་གཤེགས་པའི་ཚིགས་རང་གི་ལུགས་ཀྱི་ཀྱེ་ཡི་ལ་འཁོར་ལ་བསྟན་པ་མཆོད་པ་རྣམ་ཤེས་སོ་ལ་བཤད་དེ། དེ་ལ་དང་པོ་གཉིས་སྦྱོར་བའི་དོན་ནི་དེ་ལ་རྟེན་གྱིས་ཉེ་བར་སྦྱོར་བ་ཞེང་ཡིན་

པ་དེ་ནི་སོ་སོར་སྡུད་པ་ཞེས་བྱ་བ་ཡན་ལག་དང་པོ་ཡིན་ཏེ། གཟུགས་ལ་སོགས་པ་རེ་རེ་སྡུད་པའི་ཕྱིར་རོ། །གང་གི་ཕྱིར་ན་ཡུལ་བ་རྣམས་ཀྱིས་ཡུལ་རྣམས་ལ་སེམས་བརྒྱ་བཅིང་ནང་དུ་འཇུག་པ་ལ་སོགས་པ་གང་ཡིན་པ་དེ། དེ་རྣམས་ཀྱི་སོ་སོར་སྡུད་པ་ཡིན་ནོ། །དེའི་རིགས་ཀྱི་ཡུལ་དང་

དབང་པོའི་ཚོགས་དེ་རྣམས་གཅིག་ཏུ་བྱས་ཏེ། ལྔ་ཀ་དེ་རྣམས་པར་བབ་གནས་ནི་བསམ་གཏན་ཞེས་བྱ་བའི་ཡེ་ཤེས་ལྔ་ནི་རང་བཞིན་དེ་ཉིད་ལ་ཡིན་ནོ་ཞེས་རྟོགས་པ་གང་ཡིན་པ་དེ་ནི་བསམ་གཏན་ཞེས་བྱ་བ་ཡན་ལག་གཉིས་པའོ། །དེའི་དབྱེ་བ་ལྔ་སྟེ། རྟོག་པ་དང་། དཔྱོད་པ་དང་། དགའ་

བ་དང་། བདེ་བ་དང་། སེམས་རྩེ་གཅིག་པ་ཉིད་ཅེས་བྱའོ། །དེ་ལ་ཡུལ་ལ་ཉེ་བར་སྤྱོད་པའི་དུས་སུ་དབང་པོ་དང་ཡུལ་དང་རྣམ་པར་ཤེས་པ་གང་ཡིན་པ་དེ་དག་ཐམས་ཅད་དེ་བཞིན་གཤེགས་པ་ལྔ་རུ་བརྟག་ཉིད་ཡིན་ནོ་ཞེས་རྟོག་པ་ནི་རྟོག་པའོ། །མངོན་སྤྲུལ་ཡིན་པའི་ཕྱིར་རོ། །དེ་ལས

Karma Leksheyling Shedra Collection. Digitization by eGangotri. Funding by MIDF

ཡེ་ཤེས་ཕྱི་རོལ་དང་བཅས་ཏེ་ཡོད་དོ་ཞེས་རྟོག་པ་ནི་དེ་སྤོང་བ་སྟེ། རགས་པ་འི་རྣམ་པར་རྟོག་པ་སྤང་ལས་ཉམས་ཐུབ་པ་ཡིན་པས་སོ། །རྟོག་པ་དང་དེ་སྤྱོད་པ་གཉིས་མཚམས་རྒྱུ་རྗེས་ལས་དེ་ཡོན་ཉིད་ལ་མངོན་དུ་ཕྱུར་པ་ཞི་བདག་ཡིན་ནོ་ཞེ་ན་འོ་ན་སེམས་བསམ་ནས་དགག་བཞི་ཀྱུང་པར་བྱེས་པ་གང་ཡིན་པ་དེ་ནི
དགག་པ་ཞེས་བྱ་བ་སྟེ་གཏུམ་པ་སྟེ། སེམས་དང་པར་བྱེད་པ་འི་ཕྱིར་རོ། །སེམས་ཀྱི་པ་དེ་བ་དེ་ལོངས་ནས་ལུས་ཀྱང་ཤིན་ཏུ་སྦྱང་པར་གྱུར་པ་གང་ཡིན་པ་དེ་ནི་བདེ་བའོ། །བདེ་བ་དང་ལྡན་པ་དེ་ཡང་ཤུང་ནས་མི་གཡོ་བ་ལ་སོགས་པ་འི་རྣམ་པར་ཤེས་པ་དེ་དང་སྦྱོར་བ་སྟེ། ཤེས་པ་དང་ཤེས་བྱ་འི
རང་བཞིན་ཕྱོགས་པ་རབ་ཏུ་ཞི་བ་ནམ་མཁའ་བར་དང་མཚུངས་པ་དགའ་ས་བ་ལ་གནས་པ་ཙམ་དུ་ཧྲུག་པ་ཤང་ཡིན་པ་དེ་ནི་སེམས་རྩེ་གཅིག་པ་ཞེས་བྱའོ། །དེ་ལ་བསྡུས་པ་འི་དོན་ནི་འདི་ཡིན་ཏེ་རྟོག་པ་དང་དཔྱོད་པ་ནི་རྟོག་པ་དང་བཅས་པ་ཡིན་པར་སྦྱར་བ་འི་ཡེ་ཤེས་སོ། །དགའ་བ་ནི་ཕྱུང་བ
མཆེད་པ་འི་ཡེ་ཤེས་སོ། །འདི་བཟོད་སྐྱོང་བ་བསྟན་པ་འི་ཡེ་ཤེས་སོ། །སེམས་རྩེ་གཅིག་པ་ནི་ཉེ་ཤིར་ནི་དགག་པ་ལ་བསྒོམ་ནས་ཅད་སྤོང་བ་ཞེས་བྱ་སྟེ་དོན་ནི་དེ་བྱེས་དཔོག་ས་པ་འོ། །དེ་ཡང་དམ་ཆེ་བ་གི་གྲུབ་རྒྱུ་ལ་སོགས་པ་དང་འབྲེལ་པས་བྱུང་བ་ཡིན་གྱི་གཞན་དུ་ནི་མ་ཡིན་ནོ། །ཁྱ
མ་པ་འི་ཡུལ་དང་ཉེ་བར་སྤྱོད་ན་དེ་མི་སྤྱོ་པ་འི་ཕྱིར་རོ། །ཡུལ་གྱི་བྲོད་པ་ཉེ་བར་སྤྱོད་པར་འགྱུར་བ་དེ་འབྱུང་བས་སོ། །དེ་ནི་ཤེས་པ་བ་ལྔ་དང་ལྡན་པ་ཡན་ལག་གཉིས་པ་ཞེས་བྱའོ། །དེ་ནི་རོ་གཅིག་ཏུ་ཐབས་དང་ཤེས་རབ་སྙོམས་པར་འཇུག་པ་ཡས་ཡན་ལག་ཐམས་ཅད་ཀྱི་མཆོག་ལས་བྱུང་རྒྱུ་བཞི
སེམས་ཀྱི་ཕྱོགས་ལ་སྤྱོད་རྟེ་སྦྱོང་བ་ལ་སོགས་པ་སྦྱོབ་ཀྱི་ཕྱོགས་ལ་དེ་ཉིད་དམིགས་པ་ལ་སྦྱོར་རྟེ་སོར་འཛིན་ལ་བཅོར་བ་ཞིང་འཆར་བ་ཉིད་ཤུས་བུ་གཞས་པ་ལ་སོགས་པ་འི་སྟོན་ལས་འབྱུང་བར་ཐམས་ཅད་ནི། དམར་པོ་ལ་སོགས་པ་འི་ཁ་དོག་དང་ལྡན་པ་བརྒྱ་ན་མི་འཆད་པ། འཕྲུལ་པ་ལ་འོད་ཟེར་བཞིན་དུ
འདུག་པ་དང་གནས་པ་དང་འགྱུར་བ་འི་བར་ད་གཉིས་ཡན་ལག་མ་ཉམས་པ་འི་བརྙས་པ་ལ་སོགས་པ་གང་ཡིན་པ་དེ་ནི་སྒྲུབ་དང་རྩོལ་བ་ཞེས་བྱ་བ་ཡན་ལག་གསུམ་པ་སྟེ། རླུང་གི་རྟོག་ཉིད་དུ་ཀྱིར་བ་ཡིན་པས་སོ། །པདྨ་དེ་ཤུ་རྩེ་ཞེས་བྱ་བ་ནི་ལ་མཚོན་པ་སྟེ་རྡོ་རྗེ་འི་རྩེ་ཡང་གཉུང་བར

Karma Leksheyling Shedra Collection. Digitization by eGangotri. Funding by MIDF

༄༅། །ཛྙཱ་ནོ། སྒོམ་པ་པོ་ནམ་མཁའ་ནི་ཕྱུང་མེད་དང་སྐྱེས་པའི་བློ་བ་དང་ལྡན་པས་སོ། །དེའི་ཚོགས་ཀྱི་ཕྱིག་ལེ་ནི་ཉིད་ཀྱི་གཟུགས་སྒྲོག་དང་སྦྱོལ་བའི་རིམ་པ་ཀྱེ་བ་རབ་བསྟུས་པ། འགྲོ་བ་དང་འོང་བ་ཐམས་ཅད་མེད་པ་སྟོན་གཞག་པ་ལ་བསྐྱེམས་པ་ལ་གསལ་ཚོལ་ཁྱུགས་པ་དེ་

ཚོམ་གྱི་གནས་སྐབས་ཀྱིས་བསྒོམ་པ་གང་ཡིན་པ་དེ་ནི་རྟོག་པ་དང་བཅས་པའི་རྣམ་པར་ཤེས་པ་འགགས་པ་འཛིན་པས་ནི་འཛིན་པ་ཞེས་བྱ་བ་ཡན་ལག་བཞི་པ་ཞེས་བྱའོ། །འཛིན་པ་ལ་སེམས་འཇུག་ཕྱི་རོལ་གྱི་འབྱུང་བ་ཆེན་པོ་ལྔ་ནི་རྣམ་པར་རྟོག་པ་སྟོང་བས་དེ་བོན་ཉིད་ལས་མི་

སླུ་བའི་རྟགས་ལ་འབྱུང་བར་འགྱུར་རྟེ་མི་འགྱུར་བ་བཞིན་ནོ། །དེ་ལས་རླུང་ལ་ཐིམ་པར་གྱུར་ནས་སྨིག་རྒྱུ་ཡི་རྟགས་འབྱུང་བར་འགྱུར་རོ། །རླུང་ལས་ཐིམ་པ་སྨིག་རྒྱུ་འབྱུང་བ་སྟེ་དངོས་པོའི་ཚོགས་ཡིན་ནོ། །མེ་ལ་རླུང་ཐིམ་པས་དུ་བ་འབྱུང་བ་སྟེ་དངོས་པོའི་ཚོགས་ཡིན་པས་སོ། །རླུང་ལ་མེ་ཐིམ་

32

པས་སྲོག་ནི་སྐྱེ་མེ་ཁྱེར་དང་དང་རླུ་བའི་སྣང་བའི་རྟགས་འབྱུང་བའོ། །རླུང་དང་མེ་ཕྱུང་པར་འབར་བ་འབྱུང་བ་ཞེས་དགོས་མོ་དེ་ཚོགས་ཡིན་ནོ། །གྲིབ་བུ་མེ་ཁྱེར་ནི་འབར་ངང་ལས་གསལ་བའི་གཟུགས་ཅན་སྲིན་བུ་དང་བཅས་པའོ། །རྣམ་པར་ཤེས་པའི་ཁམས་ལ་རླུང་ཐིམ་ནས་རླུང་ལ་སྣ་བུའི་

རྟགས་འབྱུང་བ་སྟེ་ སྣང་བ་གསུམ་ནི་ག་ཤལ་བའི་རང་བཞིན་ཡིན་པས་སོ། །རང་བཞིན་དང་སྟོང་པ་འོད་གསལ་བ་ལ་ཐིམ་ནས་ངང་ཞིག་དྲི་མ་མེད་པ་མཐའ་ཡས་པ་སྤྲིན་མེད་པའི་ནམ་མཁའ་དང་འདྲ་བ་ཐམས་ཅད་སྟོང་པའི་དེ་པོ་ཉིད་འབྱུང་ངོ་ཞེས་རྟགས་ལྔ་ལས་སྤྱད་དེ་ནས་

འདས་པ་འོད་གསལ་བའི་གོ་འཕང་ཐོབ་པར་འགྱུར་པའོ། །འདི་ལས་དང་མཐུན་རྣམ་པར་འབྱེད་པའི་ཐེག་པ་ཆེན་པོའི་རིམ་དེའི་ཚད་ལས། དང་པོ་ནི་ཆུ་ཟླ་ཐིམ་ཀྱི་ཏེ། །ཞེས་བྱ་བ་ལ་སོགས་པས་གསལ་བར་བྱས་སོ། །དེའི་ཚོགས་ཀྱི་རྟགས་ལ་མཚོན་པ་རྒྱུ་ཅན་ནི་ངེས་པ་ལ་བལ་

འདུག་པས་ཚད་བའི་ཕྱོགས་འདི་ཡིན་ཞེས་ཤེས་ནས་རྟོག་པའི་ཕྱིར་རོ། ས་པ་འདི་ནི་ཀྱིས་ཐིག་ལེ་དེ་ལས་མཐར་ཡས་པའི་དེ་བཞིན་ན་ཤེགས་པ་སྒྲུབ་ཤིང་མཐར་ཡས་པ་རྣམ་མཁའི་ཁམས་ཁྱབ་པ་གང་ཡིན་པ་དེ་ནི་རིང་དེ་འཛིན་ཞེས་བྱ་བ་ཧེ། བསྡུས་ན་ཡན་ལག་ལྔ་པ་སྟེ་ངོ

Karma Leksheyling Shedra Collection. Digitization by eGangotri. Funding by MIDF

གསལ་བ་བའི་རྟེན་ལ་བརྟེན་པའི་ཕྱིར་རོ། །རྒྱ་པའི་ཕྱོགས་ལ་འདི་ཡིན་ནོ་ཞེས་བྱ་བ་དེ་བཞིན་ནོ། ཤེས་པ་ཐམས་ཅད་ཀྱི་རང་བཞིན་མི་གནས་པའི་རྒྱུ་དང་ལྡན་པ་འདས་པའི་དོན་ཅན་གྱི་འཛིན་པ་གང་ཡིན་པ་དེ་ནི་དེ་ཉིད་དེ་འཛིན་ཞེས་བྱ་བ་ཡན་ལག་དྲུག་པ་ཞེས་བྱའོ། །དེ་ལས་བསྡུས་པའི་དོན་འདི་ལྟ་སྟེ། སོ་སོར་བསྡུས་པ་དང་བསམ་གཏན་དག་ནི་སེམས་རྣམ་པར་དག་པའི་རིམ་པས་བསྟན་ཏོ། །སྲོག་དང་རྩོལ་བ་ནི་རྡོ་རྗེ་བཟླས་པའི་རིམ་པས་སོ། །འཛིན་པ་ནི་མངོན་པར་བྱང་ཆུབ་པའི་རིམ་པས་སོ། །རྗེས་སུ་དྲན་པ་ནི་བདག་ལ་བྱིན་གྱིས་བརླབ་པའི་རིམ་པས་སོ། །ཏིང་ངེ་འཛིན་ནི་ཟུང་དུ་འཇུག་པའི་རིམ་པ་བསྡུས་སོ་ཞེས་ཡན་ལག་དྲུག་གི་རྣལ་འབྱོར་ནི་རིམ་པ་ལྔའི་བདག་ཉིད་ཡིན་ནོ་ཞེས་ཤེས་པར་བྱའོ། །དཔལ་སྒྱུ་འཕྲུལ་དྲ་བ་ཞེས་བྱ་བ་ལ་སོགས་པས་ལུང་ཚད་མ་ཉིད་དུ་བསྟན་ཏོ། །རྣལ་འབྱོར་རྣམས་ཞེས་བྱ་བ་ནི་དམ་བཅའ་བའོ། །ཕྱི་ནི་ཕྱིས་སྣ་དང་། ཞེས་བྱ་བ་ལ་སོགས་པས་མདོར་བསྟན་ཏོ། །ཕྱིར་ལྡོག་ཅེས་བྱ་བ་ནི་རྒྱས་པར་བཤད། །ཅེས་བྱ་བ་ལ་སོགས་པས་རྒྱས་པར་བཤད་པར་བྱ་བའོ། །དེ་ལ་ལྷག་པར་མོས་པའི་དཀྱིལ་འཁོར་དུ་ལྷའི་རྒྱལ་པོ་སྒོམ་ནས་རྡོ་རྗེ་འཆང་ལ་སོགས་པ་བསྒོམ་པ་གང་ཡིན་པ་དེ་ནི་ཕྱིར་ཕྱིར་གྱིས་འབྱུང་བའི་རྣལ་འབྱོར་རོ། །ཟླ་བ་དང་རྡོ་རྗེ་ལ་སོགས་པའི་མངོན་པར་བྱང་ཆུབ་པ་ལྔའི་རིམ་པས་སྐུ་བསྐྱེད་པ་ནི་རྫོགས་པའི་རྣལ་འབྱོར་རོ། །བདག་ལ་བྱིན་གྱིས་བརླབ་པའི་རིམ་པ་ནས་ཟུང་དུ་འཇུག་པའི་རིམ་པས་སྐུ་རྫོགས་པ་གང་ཡིན་པ་དེ་ནི་རྫོགས་པའི་རྣལ་འབྱོར་ཞེས་བྱའོ། །དེ་ལྟར་རྣལ་འབྱོར་གཉིས་ནི་བསྐྱེད་པ་དང་རྫོགས་པའི་ཡན་ལག་དང་བཅས་པ་ནི་རྫོགས་པའི་རིམ་པའི་ཡན་ལག་ཅེས་བྱའོ། །དེ་བཞིན་དུ་རྣམ་པར་སྣང་མཛད་མངོན་པར་བྱང་ཆུབ་པ་ཞེས་བྱ་བའི་ཚད་མས་བརྟགས་པ་དང་ཡོངས་སུ་དག་པའི་དབྱེ་བས་ལྷའི་སྐུ་རྣམ་པ་གཉིས་སུ་བསྟན་ཏོ། །དེ་ལ་ཞེས་བྱ་བ་ལ་སོགས་པས་ཡེ་ཤེས་ཀྱི་སྐུ་དང་རྡོ་རྗེའི་སྒྱུ་མ་ལ་སོགས་པའི་རང་བཞིན་དང་ཀུན་རྫོབ་དང་དོན་དམ་པ་དབྱེར་མེད་པའི་ངོ་བོ་ཡོངས་སུ་དག་པའི་བདག་ཉིད་རྒྱས་པར་བསྟན་ཏོ། །ཡོངས་སུ་མ་དག་པ་ཞེས་བྱ་བ་ལ་སོགས་པས་མཚན་མ་དང་བཅས་པས་བསྟན་ཡོངས

ཤ ཀྱེ

༄༅། །སྐུ་རྒྱུ་པ་ལས་སྐྱེས་པ་ཟླ་ཤེལ་ནས། དཔལ་དོན་ཡོལ་སོགས་པ་དང་ལྡན་པ་བརྟགས་པ་ཡི་རྣལ་འབྱོར་རྒྱས་པ་བསྟན་ཏོ། །དེ་ལ་ཞེས་པ་ནི་ངེས་པར་གཟུང་བ་ཡིན། །རྣམ་པ་གཉིས་ནི་དབྱེ་བ་གཉིས་ཀྱིས་སོ། །ལྷ་རི་ག་གཟུགས་ནི་རྡོ་རྗེ་འཆང་ལ་སོགས་པ་རི་ག་གཟུགས་སོ།
ཐབས་གཉིས་ནི་འབྲས་བུ་གཉིས་འགྲུབ་པའོ། །མཚན་མ་བཅས་པས་ཞེས་པ་ནི་རྡོ་རྗེ་དང་ཟླ་བ་ལ་སོགས་པ་ལས་སྐྱེས་པའི་གཟུགས་ཀྱིས་སོ། །མཚན་མ་དང་བཅས་པ་ཞེས་པ་ནི་རྟོག་པ་དང་བཅས་པར་སྐྱེ་ཞིང་ལ་སོགས་པའི་མཚན་ཉིད་ཅན་གྱི་དངོས་གྲུབ་སྒྲུབ་པར་འགྱུར་རོ། །མཚན་
མ་མེད་པ་ཞེས་པ་ནི་ཡེ་ཤེས་ཀྱི་ལྷ་ནི་མཚན་ཉིད་དམ། རྡོ་རྗེ་ནི་ལྷ་ནི་མཚན་ཉིད་དོ། །མཚན་མ་མེད་པ་ནི་སྒྱུ་མ་ལྟ་བུ་དང་འོད་གསལ་བ་སོ་སོར་རྟོག་པའི་བདག་ཉིད་ཀྱི་དངོས་གྲུབ་འགྲུབ་པར་འགྱུར་རོ། །དེ་བས་མཚན་མ་མེད་པས་ཞེས་པ་ནི་འོད་གསལ་བའི་ཏིང་ངེ་འཛིན་ལ་དམིགས་
ནས་སོ། །མཚན་མ་དང་བཅས་པས་ནི་ཞི་བ་ལ་སོགས་པའི་དངོས་གྲུབ་འབྱུང་བར་འགྱུར་རོ། །དེ་བཞིན་ཉིད་ལ་འཇུག་པའི་འབད་རྩོལ་མེད་པས་ཞི་བ་ལ་སོགས་པ་འགྲུབ་པའི་ཕྱིར་རོ། །བརྟགས་པའི་རྣལ་འབྱོར་གྱིས་འབད་རྩོལ་གྱིས་འགྲུབ་པོ་ཞེས་བྱ་བའོ། །དེ་བས་ན་རྣམ་པ་
ཐམས་ཅད་དུ་ཡིད་ལ་བྱ་བ་ཐམས་ཅད་ཀྱིས་མཚན་མ་མེད་པའི་རྫོགས་པ་ཡི་ཡིན་པ་ནི་དེ་ཏིང་ངེ་འཛིན་བསྒོམ་པར་བྱ་བ་ཞེས་སྦྱར་བར་བྱའོ། །དགོངས་པ་ལས་བཤད་པ་ཞེས་པ་ནི་ཡི་གེ་བདུན་ཅུ་ལ་སོགས་པ་བཀག་པ་བའི་སྐུ་ཡི་སྒོ་ནས། ཡིད་ལ་བཟླས་གི་རྣལ་འབྱོར་གྱི་མཚན་ཉིད་ཅན་གྱི་དེ་ཁོ་ན་ཉིད
སོ་སོར་འདུན་པས་སོ། །དེ་ལྟར་ཞེས་བྱ་བ་ལ་སོགས་པས་རིམ་པ་གཉིས་སྒོམ་པ་སྐྱེད་པའི་གནས་ཀྱི་ཕུན་སུམ་ཚོགས་པ་བསྟན་ཏོ། །དྲང་བའི་དོན་ཏེ་ཞེས་པ་ནི་སྐྱེ་བོ་དད་པ་ཅན་པའི་གནས་ཙམ་བསྟན་པས་སོ། །མེ་ལོང་ལྟ་བུ་ལ་སོགས་པ་ཡེ་ཤེས་ལྔའི་ངོ་བོ་ཉིད་ཆེན་པོ་ལ་སོགས་པ་
ཡིན་ནོ། །དེ་ལ་གནས་ནས་དེ་ཐོབ་པར་བྱ་བའི་ཕྱིར་བསྒྲུབ་པར་བྱའོ། །ངེས་པའི་དོན་ཏེ་ཞེས་པ་ནི་རྫོགས་པའི་རིམ་པ་བསྟན་པས་སོ། །ཇི་ལྟར་ཞེས་བྱ་བ་ལ་སོགས་པ་བས་གཏན་ལ་བསྟན་པར་བྱས་ནས་རིམ་པ་གཉིས་སྒོམ་པ་བསྐྱེད་པའི་སློབ་པ་བསྟན་པར་བྱའོ། །ཕྱག་རྒྱ་ཆེན་པོ་རི་ག་གཟུགས་གང་

112

གིས་སྨྲས་པ། དེ་ནི་སྨྲ་བ་པོ་བརྗོད་པ་ལ་སོགས་པའི་ཡན་ལག་བཞི་དང་ལྡན་པ་བཞིའི་བདག་ཉིད་ཅན་གྱི་སེམས་རྣམ་པར་དག་པ་ཉིད་རིམ་པ་ཞེས་བྱ་བའི་ཉིད་དེ་དེའི་དོན་ཞེས་བྱ་བའི་ཐ་ཚིག་གོ། །འདུས་པའི་རྒྱུད་ཕྱི་མ་ལ་ཞེས་བྱ་བ་ལ་སོགས་པས་ལུང་ཚད་མ་ཉིད་བསྟན་ཏོ། །དང་པོ་སྟོང་པ་ཉིད་སྣང་

ཆ་བ་སྟེ་ཞེས་བྱ་བ་ནི་གནས་བརྟན་པ་ཡིས་དོན་དམ་པའི་དཀྱིལ་འཁོར་བསྒོམ་པའི་བར་དུ་སྟོང་པ་ཞེས་བྱ་བའི་ཡན་ལག་དང་པོ་སྟེ་བསྟན་པའོ། །གཉིས་པ་ལས་པོན་བསྡུས་པའོ། ཞེས་པ་ནི་དེའི་རིག་ཀུན་ལ་ཡི་ནུས་ཀྱི་སྦྱོར་བ་ལས་ཉེ་བར་སོགས་པ་བླ་བའི་དཀྱིལ་འཁོར་ལ་འཇུག་སྟེ། ཡང་

ཡི་གེ་གསུམ་དགོད་པའི་མཐའ་ཡི་བར་དུ་གཉིས་པ་སྟེ་ཉེ་བར་བསྟན་པའོ། །ཡིག་འབྲུ་ལས་བྱུང་བའི་ཕྱག་མཚན་ལས་སྤྲུལ་པའི་རྡོ་རྗེ་འཆང་གི་ཡེ་ཤེས་སེམས་དཔའ་དང་། དེ་ནས་དོན་སེམས་དཔའ་དགོད་པ་དང་མིག་ལ་སོགས་པ་བྱིན་གྱིས་བརླབ་པ་དང་། སྐུ་ལ་སོགས་པ་བྱིན་གྱིས་

ལྔ་ བརླབ་པའི་བར་དུ་སྒྲུབ་པ་ཞེས་བྱ་བ་ཡན་ལག་གསུམ་པ་སྟེ་སྒྲུབ་པའོ། །དེ་ནི་འོག་ཏུ་ཕྱག་རྒྱ་ལ་གས་པར་སྦྱོང་བ་སྔོན་དུ་འགྲོ་བས་བཛྲ་ཧཱུཾ་ཀ་ཅེ་ས་བྱ་བ་ལ་སོགས་པས་སྤྲུང་པའི་ཕྱག་གིས་བསྐྱེད་པ་ཐུགས་རྡོ་རྗེ་འཆང་ལ་སོགས་པ་སྤྱོ་བ་ཕྲ་མོའི་རྣལ་འབྱོར་དང་བཟླས་པ་ལ་སོགས་

པའི་མཆོད་པ་ཉིད་ལྷག་མ་དཀྱིལ་འཁོར་རྒྱལ་བ་མཆོག་དང་ལས་ཀྱི་རྒྱལ་བ་མཆོག་ཅེས་བྱ་བ། ཡི་གེ་དགོད་པ་སྟེ་ཡན་ལག་བཞི་པ་སྒྲུབ་པ་ཆེན་པོ་ཞེས་བ་ཤད་དོ། །དེ་ནས་དེ་ཉིད་ཉེས་པའི་རྡོ་རྗེ་བཞི་འི་རིམ་པས་དང་པོ་སྦྱོར་བ་ལ་སོགས་པ་དང་དེ་དེའི་དོན་གསུམ་གྱི་བདག་ཉིད་ཀྱི

བསྐྱེད་པའི་རིམ་པ་བསྟན་པའི་ཕྱིར་རོ། །མཆོག་གི་སྦྱོར་བ་ཞེས་བྱ་བ་ལ་སོགས་པས་རྫོགས་པའི་རིམ་པའི་རྣལ་འབྱོར་པ་རྣམས་ཀྱིས་སྤྱོད་པ་བཞི་ལ་དམིགས་ནས་རྡོ་རྗེ་འཆང་ཆེན་པོའི་གོ་འཕང་ཐོབ་པར་འགྱུར་རོ་ཞེས་བསྟན་ཏོ། །བརྟུལ་ཞུགས་བརྟན་པ་ཞེས་བྱ་བ་ལ་སོགས

པའི་མཆོག་གི་སྦྱོར་བའི་རིམ་པས་རྡོ་རྗེ་བཞི་བསྒོམ་ཞིང་ཕྱག་རྒྱ་ཆེན་པོའི་དངོས་གྲུབ་ཐོབ་པར་འགྱུར་རོ་ཞེས་བསྟན་ཏོ། །རིམ་པ་འདི་དོན་དུ་ཞེས་བྱ་བ་ནི་སེམས་རྣམ་པར་དག་པའི་རིམ་པ་བསྟན་ཏོ། །ལྷ་བཞི་ཞེས་བྱ་བ་ལ་སོགས་པས་སྤྲོ་བ་དང་བཅས་པའི་སྤྱོད་པ་དང་ལྡན་པའི་རྣལ་འབྱོར

༄༅། །ཁམས་ལྷ་ཡི་ཁང་བ་གསུམ་བརྩེགས་ཀྱི་སྒོ་ཁྱམས་ལ་སྣ་ཚོགས་ཀྱི་ཁ་ཟས་ལ་སོགས་པ་བཞག་སྟེ། ཕས་བང་ལ་རྣམ་པ་སྣ་ཚོགས་པའི་རོལ་མོ་མཁན་ལ་སོགས་པ་བཞག་ནས་སྟེང་ཁང་ལ་སྣ་ཐུབ་འཛམ་པོ་ལ་འདུག་ལ་རྒྱན་ཐམས་ཅད་ཀྱིས་བརྒྱན་པ་དམ་ཚིག་གི་ཕྱག་

ཀ རྒྱ་དང་ལྡན་པ་ལ་སོགས་པ་དང་གཟུགས་རྡོ་རྗེ་མ་ལ་སོགས་པའི་དང་ཞུ་བ་ཅན་དང་བྲལ་ནས་ཤར་ལ་སོགས་པའི་ཕྱོགས་བཞི་དང་མཚམས་རྣམས་སུ་གོ་རིམས་ཀྱིས་བཀོད་ལ་རིག་གྲུབ་རྡོ་རྗེ་མ་འདི་དང་བཞིན་ཀྱི་དམ་ཚིག་གི་ཕྱག་རྒྱ་རང་གིས་འཆིང་ཞིང་། རྡོ་རྗེ་དང་བདུད་ལེགས་པར་སྦྱངས་ལ་སྟོན་དུ་འགྲོ་

བས་འདོད་པའི་ཡོན་ཏན་ལྔ་སྤྱོད་བཞིན་སེམས་ལ་པར་འཛུག་པའི་དབང་གིས་བདེ་བ་ཆེན་པོ་མངོན་དུ་བྱས་ལ། དེ་ནི་ཚོ་འདི་ཉིད་དུ་ཡུལ་ནི་དམ་ཡིན་པས་རྡོ་རྗེ་འཆང་ཆེན་པོའི་དངོས་གྲུབ་ཐོབ་པར་འགྱུར་བ་དེ་སྲིད་དུ་གནས་པར་བྱ་འོ་ཞེས་བཤད་དོ། །དེ་ལྟར་ཞེས་བྱ་བ་ལ་སོགས་པས་ཡོ་བྱད་

༣༢ ཕུན་སུམ་ཚོགས་པ་དང་བཅས་པའི་ཕྱུ་མོ་དག་ལུ་གཏང་བར་བསླབས་པ་དང་ལྷན་ཅིག་ཏུ་སྤྱོད་པ་བརྩོན་པ་དང་ལྡན་པའི་རྣལ་འབྱོར་པས་དུས་ཀྱི་དབྱེ་བས་དངོས་གྲུབ་ཐོབ་པ་བཤད་དོ། །དང་པོ་རབ་ཀྱིས་ཞེས་པ་ནི་རིན་པོ་ཆེ་ལྟ་བུའི་གང་ཟག་གི་ལུགས་བདུན་གྱིས་དངོས་གྲུབ་ཐོབ་པར་

སྒྲུབ བསྟན་ཏོ། །འབྲིང་པོ་འབྲིང་ནི་བརྒྱ་ལྟ་བུ་སྟེ་དེས་ཟླ་ཕྱེད་ཀྱིས་སོ། །ཐ་མ་པོ་ཐམས་ཅད་པ་སྨྲ་གར་པོ་དང་ཡུ་ཏུ་ལ་ལྟ་བུ་སྟེ་དམ་ཚིག་ཟླ་བ་རེ་མ་ཟླ་བ་ཕྱེད་དང་ལོ་གཉིས་ཀྱིས་སོ། །ཞེས་པ་ནི་རིགས་ཅན་གྱི་ཚོན་ལྟ་གང་ཡིན་པ་དེས་དགེ་བའི་བཤེས་གཉེན་དང་བྲལ་བ་འདམ་སྐྱེས་རྒྱ་ཀྱིས་བྱིན་གྱིས་

བརླབས་པས་དངོས་གྲུབ་པོ་གཅིག་ལ་སོགས་པས་ཐོབ་པ་ཡིན་གྱི་དེ་མེད་པས་འགྲུབ་པར་མི་འགྱུར་རོ། །ཁྲིམས་པ་ཀུན་བདེ་རྒྱ་ལ་ཅན། །ཆུ་བ་ཞིང་པར་མ་དག་སླ། །རྗེ་ར་སུ་གཟུ་ངར་རྨི་ལུས་པ། །ཚུལ་ཞེས་བུ་རི་གང་ཟག་གོ། །ཞེས་འབྱུང་ངོ་། །འདོད་གསལ་བ་ཞེས་བྱ་བ་ལ་····

སོགས་པས་ལྷ་ར་ལ་ཤར་བའི་དུས་ཀྱི་དབྱེ་བས་རྡོ་རྗེ་འཆང་ཆེན་པོའི་དངོས་གྲུབ་ཐོབ་པར་འགྱུར་རོ་ཞེས་བསྟན་ཏོ། །རྟོག་པ་འདི་ཉིད་དེ་རྗེའི་ཞེས་བྱ་བ་ལ་སོགས་པས་རྫོགས་པའི་རིམ་པའི་རྣལ་འབྱོར་པ་རྣམས་ལ་དུས་ཀྱི་ངེས་པ་མེད་དོ་ཞེས་བསྟན་ཏོ། །སྔ་རྟེན་བཞིན་པ་ལོ་ཞེས་པ་ལ་ནི་དུས་··

Karma Leksheyling Shedra Collection. Digitization by eGangotri. Funding by MIDF

Karma Leksheyling Shedra Collection. Digitization by eGangotri. Funding by MIDF

ཀྱི་ལྡེའུ་ཚིགས་དོན་གྱི་ཆ་ལ་བསྟན་པའི་ཕྱིར་རོ། །ཀུན་རྫོབ་དང་དོན་དམ་པའི་ཞེས་པའི་རྣམ་པ་དང་ཆ་ར་ཤེས་ཀྱི་མཚན་ཉིད་དོ། །དེ་གཉིས་ཀྱི་ཉེན་ཞེ་ན། དེ་ནི་བདེན་པ་དེ་དག་གཉིས་སུ་མེད་པའི་མཚན་ཉིད་ཅན་གྱི་ཟུང་དུ་འཇུག་པའི་ཉིད་དེ་འདི་ཉིད་དོ། །དེ་དག་ལ་གནས་པའི་རྣལ་འབྱོར་པའི་ཕྱག་རྒྱ་
ཆེན་པོའི་དངོས་གྲུབ་བསྒྲུབ་པར་འགྱུར་ཞེས་བྱ་བའི་དོན་ཏོ། །དེ་ཡང་དུས་གསུམ་གྱི་དེ་བཞིན་གཤེགས་པ་ཐམས་ཅད་ཀྱི་བསྐྱེད་པ་ལ་སོགས་པ་ལས་གསུངས་སོ། །ཀོང་ལུ་པས་བཤད་པའོ་ཞེས་པའི་དགའ་བའི་སྒྲའི་སྒོ་ནས་དེ་བོན་ཉིད་བསྟན་པའོ། །ཐ་སྙད་མ་ཐག་པའི་རིམ་པ་ལ་ཞེས་བྱ་
བའི་བསྙེན་པ་ལ་སོགས་པ་ཡན་ལག་བཞི་ནི་བསྒོམ་པའི་རིམ་པས་སོ། །སྒྲུབ་པ་པར་དོན་པའི་ཚོ་ལ་བཞེད་པས་སོ། །སྒྲུ་ལ་སོགས་པ་ཕྲིན་གྱིས་བརླབ་པ་ཞེས་པ་ཉི་ཟླ་པར་ལྷུར་མཛད་ཀ་སོགས་པ་ལ་བརྟེན་པའོ། །སྤྲོད་དུ་འགྲོ་བ་ཉི་ལྷ་ལ་སོགས་པ་ཕྲིན་གྱིས་བརླབ་པ་སྔོན་དུ་འགྲོ་བས་སོ།།
འདུག་པ་ཉི་ཟླ་ལ་འཁོར་རྩེ་ཆེན་པོའི་མཐར་དེ་ཡི་འཁོར་རྒྱ་ལ་བ་མཆོག་དང་ལས་ཀྱི་རྒྱལ་བ་མཆོག་བསྒོམ་པའོ། །དེ་ཉིད་བསྟན་པའི་ཕྱིར། སྒྲུབ་པ་པོ་སྤྱི་ཞེས་བྱ་བ་ལ་སོགས་པ་སྨོས་ཏེ། རྡོ་རྗེ་འཆང་ཆེན་པོ་ལ་སོགས་པའི་རྣལ་འབྱོར་པ་རྣམས་ཀྱིས་རྣལ་འབྱོར་དང་རྗེས་སུ་རྣལ་འབྱོར་
དང་ཤིན་ཏུ་རྣལ་འབྱོར་གྱི་མ་ཟླ་བ་ལ་རྟག་པ་བརྟན་པ་གསུངས་པའི་ཡི་གེ་གསུམ་མ་ཡིག་བོ་དང་ཐོག་མ་དང་སྙིང་གའི་ཕྱོགས་སུ་ཟླ་བ་དང་པདྨ་དང་ཧཱུྃ་ཧྲཱིཿ སྐྱེད་དང་རིམ་པ་དེ་ལྟ་བ་བཞིན་དུ་བཀོད་ནས། དེ་ལས་བྱུང་བའི་འོད་ཟེར་ཡོངས་སུ་གྱུར་པ་ལས་ལྷུན་མ་ལ་སོགས་པའི་ལྷ་མོའི་ཚོགས་
སྤྲུལ། འོག་མིན་གྱི་གནས་ལ་སོགས་པ་ན་བཞུགས་པའི་རྣམ་པར་སྣང་མཛད་ལ་སོགས་པ་ཚོགས་པའི་ཚིག་སྐྱེད་པས་མགུ་བར་བྱས་ལ་དེས་ཐུགས་ལ་བའི་ཞགས་པས་དགུག་ཅིང་། མཁའ་ལ་ཡས་ཁང་པའི་ཤར་ཕྱོགས་ཀྱི་སྒོར་མི་བསྐྱོད་པ་དང་ལྷ་བའི་དབྱེ་བ་འཁོར་གྱི་སྙིང་
དུ་བཞུགས་སུ་གསོལ་ལ། ཚིགས་སུ་བཅད་པ་སྔགས་པོ་འདིས་གསོལ་བ་བཏབ་ནས་བདེ་མཆོག་པར་བྱས་ལ་སྤྱན་ལ་སོགས་པ་དང་དེ་དང་ལྡན་ཅིག་ཏུ་ཨོཾ་ལ་སོགས་པ་ལ་འཛུག་ཅིང་། ལེའུ་དྲུག་པ་ལས་གསུངས་པའི། །སངས་རྒྱས་ཀུན་གྱི་སྐུ་གང་ཡིན། །ཞེས་བྱ་བ་ལ་སོགས་

Karma Leksheyling Shedra Collection. Digitization by eGangotri. Funding by MIDF

༄༅། །པའི་ཚིགས་སུ་བཅད་པ་གསུམ་གྱིས་ང་རྒྱལ་བྱས་ལ། ལེའུ་དྲུག་པ་བཞིན་གསུངས་པའི་ཨོཾ་ཨཱཿཧྲཱིཿཀ་ཏྲ་ལ་བརྗོད་སུ་བཛྲ་ཕཊ་ཨཱཿཧཱུྃ་ཧྲཱིཿ། ཞེས་བྱ་བ་ལ་སོགས་པ་སྔགས་གསུམ་གྱིས་བརྟན་པར་བྱའོ་ཞེས་དང་པོ་སྦྱོར་བའི་ཏིང་ངེ་འཛིན་གྱི་མཐའ་ལག་ཏུ་རྒྱ་རས་རྣལ་འབྱོར་ཆེན་པོ་བསྟན་ཏོ། །ཚིགས་སུ་བཅད་པ་དང་པོས་དབུས་ཀྱི་གཙོ་བོ་ལ་གསོལ་བ་འདེབས་པ་དང་། གཉིས་པས་དེ་ཉིད་ཀྱི་ཚོར་དགུ་ར་པ་ཞེས་སྤྲུལ་པའི་སྐུ་ལ་བྱེད་པར་རོ། །དེ་བཞིན་ནུ་དྲུག་ཞཞམ་གཉིས་པོ་ལ་ཡང་ཤེས་པར་བྱའོ། །དེ་ལྟར་ཞེས་བྱ་བ་ལ་སོ་ཀས་པ་སུ་ལ་སོ་ཀས་པ་བཞི་མ་གྱིས་འཕྲུལ་བ་ངེས་པར་བྱའོ་ཞེས་བསྟན་ཏོ། །དབྱེར་མེད་པ་ཞེས་པ་ནི་བསྒོམ་པར་བྱ་བ་དང་སྒོམ་པ་དག་དབྱེར་མེད་པས་སོ། །དེ་བཞིན་དུ་ཞེས་བྱ་བ་ལ་སོགས་པས་རྣལ་འབྱོར་པ་གཉིས་པོའི་ཡང་དབྱེར་མེད་པ་བསྟན་ཏོ། །མཐའ་དག་ནི་བྲིབ་པས་ཞེས་པ་ནི་བླ་མའི་ཞལ་གྱི་ལུང་མ་སྟེད་པས་སོ། །སྐུ་དང་གསུང་དང་ཐུགས་བྱིན་གྱིས་མ་བརླབས་པ་དང་ཐ་དད་པར་རྟོགས་ན་ཞེས་བྱ་བ་འདི་སྐུ་རྡོ་རྗེ་ལ་སོགས་པ་འདི་དག་ཐ་དད་པ་ཡིན་ལ་བདག་ཀྱང་ཐ་དད་པ་ཡིན་ནོ་ཞེས་རྟོག་པ་ནི་བསམ་པར་བྱེད་པའོ། །བདག་ནི་དེའི་རང་བཞིན་ཡིན་ནོ་ཞེས་མི་རྟོག་ན་དེའི་ཚེ་རྫོགས་པའི་རིམ་པ་ལས་རིང་དུ་གྱུར་པ་ཞེས་པ་ནི་བསྐྱེད་པའི་རིམ་པ་''བསྒོམ་པས་དུས་ཟད་ཅིང་ནམ་ཡང་རྫོགས་པའི་རིམ་པ་ཐོབ་པར་མི་འགྱུར་རོ་ཞེས་བྱ་བའི་དོན་ཏོ། །རྫོགས་པའི་རིམ་པ་ནི་གཉིས་སུ་མེད་པའི་ངོ་བོ་ཡིན་པས་སོ། །དོན་འདི་ལ་སོམ་ཉི་མི་བྱེད་ཅིག་ཅེ་ན་གྲུབ་འདིས་ཡང་དག་པར་བསྒྲུབ་པ་བསྟན་ཏོ། །གསུམ་པའོ་ཞེས་བྱ་བ་ལ་ཉེ་བར་བསྡུས་པ་བསྟན་ཏོ། །ལེའུ་འདིའི་དོན་ནི་རིམ་པ་ཚིག་བསྐྱང་པའི་ཕྱིར་རྒྱུ་རྡོ་རྗེ་ལ་སོགས་པ་ཡི་ཞེས་སྨོས་ཏེ་རྣམ་པར་སྣང་མཛད་ལ་སོགས་པའོ། །དེ་རྣམས་ཀྱིས་མི་ཕྱེད་པའི་ངོ་བོ་ཉིད་ནི་བསྐྱེད་པའི་རྒྱུར་གྱུར་པའོ། །སྦྱོར་བ་བཞི་ཞེས་པ་ལ་དང་པོ་སྦྱོར་བའི་མཚན་ཉིད་དོ། །སྦྱོར་བ་བཞི་པོ་དེ་ཉིད་ཏིང་ངེ་འཛིན་གཞན་གྱིས་མཉམ་པར་བྱས་པ་ལས་ན་ཞེས་པའི་རྟོགས་པ་ལ་འགྱུར་ན་ཞི་བ་རེ་རེས་པར་བྱས་པ་ལྷ་གཞུང་གི་ཚོགས་སོ། །བསྙེན་པ་ནི་རྒྱུ་བའི་ངོ་བོ་ཉིད་ཡིན་པས་ན་ཞེས་པ་ལ་ལ་རྣལ་འབྱོར་པ་རྣམས་ཀྱིས་ངེས་པར་བསྒྲུབ་པ་བྱེད་པས་སོ། །དེས་ནི་བསྙེན་པ་ལ་སོགས་པའི

Karma Leksheyling Shedra Collection. Digitization by eGangotri. Funding by MIDF

མཚན་ཉིད་ཙམ་ལ་ནི་ལྟ་བུ་ནི་བརྗོད་པར་བྱ་བའི་དོན་བསྡུས་ནི། །རྫོགས་པའི་རིམ་པ་ཐེབ་པ་བསྐྱེད་པས་ན་ཞེས་བྱ་བ་འདིས་ཕྱག་རྒྱ་ཆེན་པོ་ཡོངས་སུ་འདུ་བ་དང་ཡན་ལག་ཀུ་གི་ཉིད་ལ་འགྱུར་པ་ཡང་བསྟན་ཏོ། །རབ་ཏུ་བཤད་པ་བཞིན་པ་ནི་གསལ་ལ་ནར་བ་ཤད་པའོ། །གཞུང་གི་ཚིགས་ནི་ཚིག་གི་ཚོགས་ཞེས་
བྱའོ། །ཞེ་ན་བརྗོད་པར་བྱ་བ་དང་རྗོད་པར་བྱེད་པའི་ལོ་རྒྱུ་ཡིན་ན་ཇི་ལྟར་གཞུང་གི་ཚིགས་སུ་བཤད་ཅེས་སྨྲས་པ། སོ་སོའི་མིང་ལ་སྦྱོར་བར་ཤེས། །ཞེས་པ་ནི་བརྗོད་པར་བྱེད་པ་ལས་བརྗོད་པར་བྱ་བ་ཤེས་པ་གསུམ་བརྟགས་ཏེ་གཞུང་གི་ཚིགས་ནི་ལོ་རྒྱུ་ཞེས་བྱའོ། །སྒྲ་ཇི་བཞིན་པ་ཞེས་པ་ནི་སྐུ་ལ
སོགས་པ་ཉིད་ཀྱིས་བསླབ་པའི་བདག་ཉིད་ཀྱི་ངང་པོ་སྤྲུལ་པའི་ཏིང་ངེ་འཛིན་གྱི་ཕྱོགས་གཅིག་རྣལ་འབྱོར་ཆེན་པོ་སོ་སོར་བསྟན་པས་སོ། །སྒྲོན་མ་ཀ་ཀ་ལ་བར་བྱེད་པའི་འགྲེལ་པའི་ཀུ་ལས་ལེའུ་བཅུ་གཉིས་པའི་རྒྱ་ཆེར་བཤད་པའོ།། །རིམ་པ་གཉིས་ལ་བསླབ་པ་ལ།
ཞེས་བྱ་བ་ལ་སོགས་པས་ལེའུ་བཅུ་གསུམ་པའི་བཤད་པ་བརྩམ་པར་བྱའོ། །དེའི་དོན་ནི་ཞིག་རིམ་པ་གཉིས་པོ་ལེའུ་བཅུ་གཉིས་ཀྱིས་བོད་དུ་རྒྱུད་པར་བྱས་སོ། །དེ་དག་ལ་བས་རང་གི་དོན་ཕུན་སུམ་ཚོགས་པའི་གཙོ་བོར་རྣལ་འབྱོར་པར་འགྱུར་རོ། །དེ་གྲུབ་པས་གཞན་གྱི་དོན་ནི་ངེས
པར་བྱ་ཞེས་དེའི་དོན་དུ་ཞི་བ་ལ་སོགས་པའི་ལས་ཀྱི་ཚོགས་སྒྲུབ་པའི་དོན་དང་ལྡན་པའི་ལེའུ་བཅུ་གསུམ་པ་བསྟན་ཏོ། །གང་ལ་བྱའི་སྒྲུ་བོ་རྣམས་ཞེས་པ་ནི་ནད་པ་དང་དབུལ་པོ་དང་ཆ་གས་པ་འདོད་པ་དང་། དཀོན་མཆོག་གསུམ་ལ་གནོད་པ་བྱེད་པ་ལ་སོགས་པའོ།
དེ་རྣམས་སོགས་པ་རྗེས་སུ་བཟུང་བའི་ཕྱིར་ནི་དེ་རྣམས་ལ་ཞི་བ་ལ་སོགས་པ་བྱེད་པས་འདུལ་བ་བསྒྲུབ་པའི་ཕྱིར་རོ། །བསྙེན་པ་ལ་སོགས་པ་འདི་ཚིག་འདི་ཤོག་ཏུ་ཞེས་པ་ནི་བསྙེན་པ་ལ་སོགས་པ་ཡན་ལག་བཞི་ནི་བསྐྱེད་པའི་རིམ་པ་དང་། སོ་སོར་སྡུད་པ་ལ་སོགས་པ་ཡན་ལག་སྐྱོ་ནི་རྫོ
པའི་རིམ་པའོ། །དེ་རྣམས་ཀྱི་ཚིག་ནི་ཇི་ལྟ་བ་བཞིན་དུ་བསྒྲུབ་པའོ། །ཡིད་ཀྱི་[illegible]ར་བསྟན་པའི་དོན་ཀུན་ནོ། །འདོད་པའི་དབང་ཕྱུག་ལ་སོགས་པ་ཞེས་པ་ནི་ཆ་རྒྱུད་དེ་སྐྱ་རབ་ཤད་པའོ། །ལྡན་པ་ནི་དེའི་འབྲེལ་པ་དང་ལྡན་པས་སོ། །མི་བསྐྱོད་པ་ལ་སོགས་པ་ཞེས་པ་ནི་དྲིབ

Karma Leksheyling Shedra Collection. Digitization by eGangotri. Funding by MIDF

༄༅། །རྣམས་སོ། །གཉིས་སུ་མེད་པའི་ཡེ་ཤེས་སོ་ཞེས་པ་ནི་ཟུང་དུ་འཇུག་པ་ཞེས་བྱ་བའི་དེ་ཡོན་ཉིད་དོ། །གཙོ་བོ་ཡི་ནི་བདག་ཉིད་ཅེས་པ་ནི་རིམ་པ་ཐམས་ཅད་ཀྱི་འབྲས་བུ་ཡིན་པ་སྟེ་དེ་ཐོབ་པ་ལམ་འཛིན་པས་དེ་སྐད་ཅེས་བྱའོ། །ཞི་བ་ལ་སོགས་པ་ཞེས་པ་ནད་པ་ལ་

ཞ༧ སོགས་པའི་ནི་མ་ལས་ཅན་རྣམས་ལ་དེ་དག་བསྒྲུབ་པའི་དོན་དུ་བསྟོད་ཅུ་ཨ་པའོ་ཞེས་པ་ནི་སྟོབས་བ་དང་ལྡན་པ་སྟེ། བཅོམ་ལྡན་འདས་རྣམས་ཐུགས་རྗེ་ཆེན་པོའི་ངོ་བོ་ཡིན་པས་སོ། །ཨ་ལི་སྐྱིད་པོ་ཞེས་བྱ་བ་ལ་སོགས་པས་གཟུགས་ནི་རྡོ་རྗེ་མ་ལ་སོགས་པ་རང་རང་གི་ཕྱག་རྒྱ་དང་ལྡན་པའི་

སྙིང་པོ་ལ་སོགས་པས་བཅོམ་ལྡན་འདས་རྡོ་རྗེ་འཆང་ལ་མཆོད་པའི་ཚོགས་ཀྱིས་མཆོད་ཅིང་འདི་སྐད་ཅེས་གསོལ་ཏོ་ཞེས་བསྟན་ཏོ། །དེ་བཞིན་གཤེགས་པ་ཐམས་ཅད་ཀྱི་ཐུགས་ལ་བཞུགས་པས་མི་ཞེས་པ་ནི་དེ་བཞིན་ཉིད་པ་ཤེགས་པ་ཐམས་ཅད་ཀྱི་རང་བཞིན་སེམས་ཅན་ཐམས་''

ཅད་ཀྱི་ཡིད་ལ་ཞུགས་པས་སོ། །འཇིག་རྟེན་པ་དང་འཇིག་རྟེན་ལས་འདས་པ་ནི་ཞི་ང་ལ་སོགས་པ་དང་མཁའ་འགྲོ་ལ་སོགས་པའོ། །ཡང་དག་པར་སྦྱིན་པ་ཞེས་པ་ནི་དེ་རྣམས་སྐྱོར་བའོ། །ཐོགས་པ་མེད་པའི་ནུས་པ་དང་ལྡན་པས་ཞེས་པ་ནི་ནུས་པ་མ་ཉམས་པས་སོ། །བདེན་པ་གཉིས་

ཡོངས་སུ་མཁྱེན་པས་ན་ཞེས་པ་ནི་བདེན་པ་གཉིས་ཀྱི་བདག་ཉིད་ཅན་གྱི་ཟུང་དུ་འཇུག་པའི་རིམ་པ་མངོན་དུ་མཛད་པས་སོ། །ཁྱོད་ནི་མཆོད་པ་རྣམ་པ་ལྔ་ལ་སོགས་པའོ། །ང་རྒྱལ་ནི་བདུད་རྩི་ལྔ་དང་ཕྱག་རྒྱ་ལ་སོགས་པ་དང་སློམ་པ་བར་འཇུག་པ་ལ་སོགས་པའོ། །དེ་རྣམས་ཀྱི་མཆོད་

ཉས་ཞེས་བྱ་བའི་ཐ་ཚིག་གོ། །སྔར་ཇི་བཞིན་པའོ་ཞེས་པ་ནི་གསོལ་བ་གདབ་པ་ཙམ་བསྟན་པས་སོ། །སོ་སོར་སྡུད་པ་ལ་སོགས་པ་ཡན་ལག་དྲུག་གི་སྦྱོར་བའོ་ཞེས་པ་ནི་ལེའུ་བཅུ་གཉིས་པ་ལས་མཚན་ཉིད་བཤད་པའོ། །རྡོ་རྗེ་བཞི་ལས་འདས་པ་ནི། །ཞེས་པ་ནི་བསྐྱེད་པའི་རིམ་

པའི་ཡན་ལག་ཏུ་ཨུ་སྲ་རྡོ་རྗེ་བཞི་བརྟགས་པ་ཡིན་པས་སོ། །ཡན་ལག་དྲུག་གི་རྣལ་འབྱོར་ནི་དེ་ལས་འདས་པ་སྟེ་རྫོགས་པའི་རིམ་པའི་ཡན་ལག་ཡིན་པས་སོ། །བདེན་པ་གཉིས་བསྲེས་པ་ལ་ཞེས་པ་ནི་དེའི་འབྲས་བུར་གྱུར་པའི་ཉི་མ་ཆེ་པོར་འཛིན་ཞེས་བྱ་བ་ཡན་ལག་དྲུག་པ་ཟུང་དུ་འཇུག''

Karma Leksheyling Shedra Collection. Digitization by eGangotri. Funding by MIDF

པའི་རང་བཞིན་ལ་འཇོག་པ། །ཡན་ལག་དྲུག་གི་ཚུལ་འགྱུར་རོ། །ཞེས་པ་ནི་དྲུང་དུ་བཞོན་པར་བྱེད་པས་སོ། །འདི་ནི་པ་གཉིས་ངེས་པར་སྦྱར་ཏེ་ཞེས་པ་ནི་ཐུང་ངུ་འཇུག་པ་ལ་ཏྲི་ཡི་ཨ་པ་ཐམས་ཅད་དེ་ཉིད་འདྲ་བས་སོ། །ཕྱུང་དྲུག་བཞི་འབྲས་བུ་རྒྱུར་བའོ། །དེ་བཞིན་གཤེགས་པ་

ཐམས་ཅད་ཀྱི་གསུང་ཞེས་པ་ནི་དྲང་བ་དང་ངེས་པའི་དོན་ལ་སོགས་པའི་དབྱེ་བ་གཞན་པ་དེ་རྣམས་ཀྱི་དོན་བསྡུས་པ་ནི་ཐུང་ངུ་འཇུག་པ་འདི་ཡི་ཨ་པ་ཡིན་པས་སོ། །ཀྱེ་ཡི་ཐུང་ངུ་འཇུག་པའི་ཡི་གེ་ལ་བསྣན་ནས་འབྲས་བུའི་ཐུང་ངུ་འཇུག་པ་བསྐྱུར་བར་བྱ་བའི་ཕྱིར་བདེན་པ་གཉིས་ཞེས་སྨོས་

ཏེ། ཚེས་ཅན་དང་ཆོས་ཉིད་ཀྱི་དབྱེ་བས་གཞན་པས་སོ། །གཅིག་ཏུ་ཡུམ་པོ་ཞེས་པ་ནི་འབྲས་བུའི་ཚུལ་དུ་དབྱེར་མེད་པ་ཡོངས་སུ་ཤེས་པས་སོ། །དགས་ནི་མི་སློབ་པའི་ལམ་གྱི་ངོ་བོ་ཡིན་པས་ན་སློབ་པ་རྣམས་དང་བྲལ་བའོ། །དེ་བཞིན་གཤེགས་པ་རྣམས་ཞེས་པ་ནི་ཕྱུགས

32 ཀྱི་སྐུ་ཡིན་པས་སོ། །དེ་བཞིན་དུ་དེ་ལྟར་བསྒྱུར་ནས་ཡང་རྣམ་པར་དག་པའི་སྒྲོན་མ་ཀྱུར་རྒྱུ་བ་ནི་དོ་རྗེ་འཆང་ཆེན་པོའི་གོ་འཕང་ཐོབ་པའི་ཐབས་ནི་རྒྱུར་གྱུར་པ་སྟེ། ཡན་ལག་དྲུག་པའི་རྣལ་འབྱོར་ལ་སོགས་པའོ། །ཉན་ཐོས་པ་ལ་སོགས་པ་ལས་མི་ཤེས་པའི་ཕྱིར་ཏེ་ཞེས་པ་ནི་མི་

བརྟན་པ་ནི་ཕྱིར་ལྡོག་ཉིད་མི་ཕྱེད་པའོ། །ངོ་ལས་བ་ལས་འདས་པ་འོད་གསལ་བ་ནི་སྐྱེད་ན་ན་དེ་ཉིད་ནི་ཉི་ཤར་བ་རྒྱན་པས་སོ། །དེ་སྤྲུལ་དེ་ཉིད་བསྟན་པའི་ཕྱིར་སྟོང་པ་ཉིད་ཀྱི་རང་བཞིན་ཡིན་པས་གཞན་དམ་ནས་ཞི་བ་ཞེས་བསྟན་ཏོ། །ཕྱུང་པོ་ལ་སོགས་པ་ཞེས་པ་ནི་ཕུང་པོ་དང་ཁམས་དང་

སྐྱེ་མཆེད་རྣམས་ལ་ལོ། །དེ་ལྟར་བསྒྱུར་ནས་ཡང་རྣམ་པར་དག་པའི་སྒྲོན་མ་ཀྱུར་[illegible] ཐོབ་པར་བྱེད་པའི་དོ་རྗེ་འཆང་དཔོན་པའི་རྒྱུར་གྱུར་པས་སོ། །ཕྱུལ་དུ་བྱུང་བའི་ཁྱད་པར་ཏུ་འཕགས་པ་ཞེས་པ་ནི་རང་བཞིན་གྱིས་དག་པའི་འོད་གསལ་ཉིད་ཀྱིས་སོ། །བརྟག་པ་དང་བྲལ་བ་ཞེས་པ་ནི་ཕྱུང་

པོ་ལ་སོགས་པ་འདི་ཡི་ངོ་བོ་ཞེས་རྣམ་པར་རྟོག་པའི་སྒོ་ནས་[illegible] །[illegible] མེད་ཕྱག་བཅོམ་དུ་ཡོད་པ་ཞེས་གྲུབ་ནི་དེ་ངོས་པོའི་རང་བཞིན་ཡོངས་སུ་དཔྱད་པར་བརྟག་པ་ཡོད་པའི་ཕྱིར་རོ། །ཡན་ལག་དྲུག་གི་སྦྱོར་བའི་ཐབས་ཀྱིས་ནི་མཆོག་གི་བསྙེན་པའི་མཚན

Karma Leksheyling Shedra Collection. Digitization by eGangotri. Funding by MIDF

༄༅། །ཀྱེ་རྡོ་རྗེ་ཞེས་སོ། །རྡོ་རྗེ་སེམས་དཔའ་ལྟ་བུར་ཞེས་པ་ནི་དཔལ་རྡོ་རྗེ་འཆང་གི་གོ་འཕང་དེ་རིང་ཉིད་དུ་ཐོབ་པར་གསུངས་པའོ། །ངོ་མཚར་ཆེ་བ་ཞེས་པ་ནི་སྔོན་པ་མེད་པའི་དོན་ཉིད་ལས་ཀྱང་རྡོ་རྗེ་འཆང་གི་སྐུ་བསྒྲུབ་པའི་ཕྱིར་རོ། །དེ་ནས། ཇི་ལྟར་རྒྱ་ཀྲུང་དང་འབའ་ཞིག་ཞེས་པ་ལ་སོགས་པས་གཉན་ལ་ཐབ་པའོ། །དགོངས་པ་ནི་ཡིན་པས་བ་ཤད་པ་ཉིད་ཅེས་པ་ནི་ཤིན་ཏུ་གསང་བའི་དོན་ཉིད་བསྟན་པས་སོ། །དེ་ལྟར་ཞེས་བྱ་བ་ལ་སོགས་པས་བསྟོད་པའི་ཚིག་ཏུ་གསོལ་བ་བཏབ་པ་བསྟན་ཏོ། །ཨཱ་ལི་ཀཱ་ལི་ལས་བྱུང་བ་རྣམས་ལ་ཞེས་པ་ནི་སྔར་བཤད་པའི་རིམ་པས་དབྱངས་དང་གསལ་བྱེད་ལས་འབྱུང་བ་སྟེ་སྔོན་པོ་ལ་སོགས་པའོ། །དེ་ཀ་དང་བུ་ཐབས་ཀྱང་ཤེས་བྱ་བ་ཉིད་བསྟན་པ་ལ་སྦྱུད་མེད་ལ་སོགས་པའི་དབྱེ་བས་ཨཱ་ལི་ཀཱ་ལི་ཡི་གེ་གསུམ་ལ་བསྒྲུབ་པར་བྱ་བ་ལའོ། །དོན་ཡོད་གྲུབ་པའི་བརླབས་པའོ། །ཞེས་པ་ནི་འཇིག་པ་ལ་སོགས་པའི་མཚན་ཉིད་ཀྱི་རྡོ་རྗེ་བརླབས་པའོ། །ལྷན་མེད་པའི་ཡེ་ཤེས་ཞེས་པ་ནི་ངང་གསལ་བ་སྟེ། དེ་མཐོང་གི་བརླབས་པའི་དུས་སུ་ཐོབ་པར་འགྱུར་པའོ། །དེ་ཡི་ནི་རྡོ་རྗེ་འཆང་ཆེན་པོའི་འོ། །འཇིག་:་ལ་སོགས་པ་ལྟང་བ་དང་འཇིག་པ་དང་གནས་པའོ། །རྩོལ་གྱིས་ནི་འཇིག་པའི་གནས་དང་རྒྱུ་བའི་གནས་སོ། །གང་གི་ཕྱིར་འཇིག་པ་ལ་སོགས་པའི་རིམ་པས་སེམས་རྣམས་གཅིག་པ་ཉིད་ཐོབ་པས་རྡོ་རྗེ་འཆང་ཆེན་པོའི་གོ་འཕང་མངོན་དུ་བྱེད་པར་འགྱུར་རོ། །དེ་ཉིད་ཀྱི་ཕྱིར་པར་བསྟན་པ་ནི་ཞེས་པ་ནས། རྡོ་རྗེ་བརླབས་པ་ཡོངས་སུ་ཤེས། །ཞེས་པ་དེ་བར་དུ་སྡོམས་བཅུ་ལ་སོགས་པས་སངས་རྒྱས་ཀྱི་ཡོན་ཏན་དང་ལྡན་པ་སྐྱབ་པ་པོ་རྣམས་འགྱུར་བ་དང་དེ་བཞིན་དུ་དཀྱིལ་ལ་སོགས་པའི་རིམ་པས། དེ་བཞིན་གཤེགས་པ་ཐམས་ཅད་ཀྱིས་བྱིན་གྱིས་བརླབ་པ་དང་སྤྲུལ་པ་སོགས་པའི་ཕྱག་གི་ཚོགས་ཀྱིས་བརྗོད་པར་བྱ་བ་སྟེ་རྡོ་རྗེ་ལ་སོགས་པ་དེ་བཞིན་གཤེགས་པའི་ང་བཞིན་དང་། དེ་སློབ་པར་བྱེད་པ་རྣམས་ཀྱིས་ཀྱང་གཉིས་སུ་མེད་པའི་ཡེ་ཤེས་ཐོབ་པ་ཉིད་དུ་བསྟན་ཏོ། །དོན་དམ་པའི་བདེ་བ་ཞེས་པ་ནི་ནམ་མཁའི་ཁམས་དང་འདྲ་བ་སྒྲིབ་པ་མེད་པས་སོ། །ཀུན་རྫོབ་ཀྱི་བདེ་བ་ཞེས་པ་ནི་རྟོག་པ་དང་བཅས་པའོ། །གཉིས་དེ་དག་གིས་རྫོགས་པ་ནི་བཅོམ་

ཐུབ་བདག་སྟུད་དུ་འདུག་པའི་རྡོ་རྗེ་སེམས་དཔའ་ཞེས་བྱའོ། །ཞིབ་ལ་སོགས་པའི་དུ་བཞེངས་པ་ནི་མི་བ་གཉིས་ཀྱི་སྐབས་བཤད་པ་ར་འགྱུར་བ་བསྐྱེད་པ་ནི་དེ་མཛད་དབའོ། །དབང་དུ་གྱུར་པས་ཡིན་པའི་ཞེལ་པ་མི་ཏོག་མཆོག་གསུམ་ལ་གཏོད་པ་བྱེད་པ་ལ་སོགས་པའོ། །མདོར་སྡུད་
སོགས་པའི་ལས་ཀྱི་སྐོང་པ་ནི་ཕྱག་རྡོ་རྗེ་ཆེན་པོས་གནོད་པ་གང་ཡིན་པ་དེ་སྒྲུབ་པར་མཛད་པའོ། །ཚངས་པ་ལ་སོགས་པའི་ཞེས་བྱ་བ་ལ་སོགས་པ། པས་རྡོ་རྗེ་འཆང་ཆེན་པོ་ཐམས་ཅད་ཀྱི་མཆོག་ཉིད་དུ་བསྟན་ཏོ། །དེ་ལྟར་བཅོམ་ལྡན་འདས་ཀྱིས་བཀའ་སྩལ་ཏོ་ཞེས་སྨྲས་སོ། །སྤྱལ་
བསོགས་པ་ཞེས་བྱ་བ་ལ་སོགས་པས་ལྷ་ལས་ཐམས་ཅད་ཀྱི་སྙིང་པོ་ར་སྒྲ་རབ་ཀྱི་ཡི་གེ་གསུམ་འདུག་པ་ལ་སོགས་པ་བ་གསུམ་གྱི་རིམ་པས་བཟླས་པའི་ཚིག་གསུངས་སོ་ཞེས་བསྟན་ཏོ། །དེ་ནས་པ་ར་དབྱེ་བའི་ཕྱིར་ཞེས་བྱ་བ་ལ་སོགས་པ་བཞས་དགོངས་པས་པ་བཤད་པའི་བར་དུ་རྡོ་རྗེ་
འཆང་ཆེན་པོའི་བཟླས་པ་དང་། སྔགས་ཀྱི་བཟླས་པ་དང་། གསུང་གི་བཟླས་པ་དང་། ཕྱག་རྒྱའི་བཟླས་པ་དང་། རིན་པོ་ཆེའི་བཟླས་པ་དང་། དོན་ཡོད་པའི་བཟླས་པ་དང་། འདོད་ཆགས་ཀྱི་བཟླས་པ་དང་། ནམ་མཁའི་བཟླས་པ་དང་། གཏི་མུག་གི་བཟླས་པ་དང་། ཁྲོ་བོའི་བཟླས་པ་དང་། མ་
ཉེ་གི་བཟླས་པ་དེ་བཅུ་གཅིག་གི་དབྱེ་བས་རྡོ་རྗེ་བཟླས་པ་བསྟན་ཏོ། །དེ་ནི་རིམ་པས་ན་རྡོ་རྗེ་འཆང་ཆེན་པོའི་སྒྲུབ་པར་བྱེད་པས་ཕྱག་རྒྱ་ཆེན་པོའི་སྐུལ་དམིགས་སོ། །ལྷ་བ་ལ་གནས་པའི་སྤྱན་བཅུ་དབའི་ཆོས་ཀྱི་དབྱིངས་ཀྱི་འཁོར་ལོ་དང་པོར་མ་ར་མེ་དང་འདྲ་བ་ཡི་གེ་ཨ་ལས་མ་ཞིང་དེ་
ལས་རྡོ་རྗེ་ཡི་སྐོར་བ་ཡི་གེ་གསུམ་མགོ་བོ་ལ་སོགས་པར་སྦྱོར་ལ། །དེ་འདུག་པ་ལ་སོགས་པའི་རིམ་པས་བཟླས་ཞིང་ཡང་ཡི་གེ་གསུམ་པོ་དག་ཨ་ལ་ཐིམ་ཞིང་དེ་གཅིག་པུ་ལ་སེམས་གནས་པར་གྱུར་ན་རྡོ་རྗེ་འཆང་ཆེན་པོའི་བཟླས་པའོ། །དེ་ཉིད་དོན་དུ་ནམ་པར་སྣང་མཛད་ཀྱི་
ཐུགས་ཀྱི་རིས་སུ་ཞུམ་པའི་ཉི་ནུམ་རྒྱ་ཆེན་པོའི་མ་ནུབ་གས་དམིགས་ལ་མགོ་བོ་ལ་སོགས་པ་ཡི་གེ་གསུམ་བཀོད་ཅིང་། ཡན་ལག་ནམ་མས་པའི་བཟླས་པ་བྱ་ལ་ཡི་གེ་གཉིས་ཨོཾ་ལ་ཐིམ་ཞིང་ཡི་གེ་ཨོཾ་ཙམ་ལ་དམིགས་ནས་ལུས་ནི་གཅིག་པུ་དང་སྐུམ་དང་ཡོད་པ་དང་མེད་པས

༄༅། །ཡིན་ནོ་ཞེས་དཔྱད་ནས་སེམས་ཅན་གཅིག་པ་ཉིད་གང་ཡིན་པ་དེ་ནི་སྤྱི་བཞི་བརྒྱད་པའོ། །དེ་བཞིན་དུ་ངོ་དང་ཕག་ཏུ་མེད་པའི་རྣལ་འབྱོར་པས་སྒོམ་བཞིན་དུ་ཕྱག་རྒྱ་ཆེན་པོར་བསྒོམས་པ་ལ་མ་གོ་བ་ལ་སོགས་པར་ཡི་གེ་གསུམ་པོ་ཞིག་ཀོང་ལ་ཡན་ལག་མ་ཉམས་པའི་བརྒྱད་པ་འབྲུ་སྒོ་ཡི་གེ་གཉིས་ཨཱཿཧཱུཾ་ལ་ཐིམ་ཞིང་དག་པ་ནི་གཅིག་དང་དུམ་དང་ཡོད་པ་དང་མེད་པ་ལ་ཡིན་ནོ་ཞེས་ཞེ་པ་དབྱུང་ནས་སེམས་ཅན་གཅིག་པ་གང་ཡིན་པ་དེ་ནི་སྒྲུབ་ཀྱི་བརྒྱད་པའོ། །དེ་བཞིན་དུ་ཡི་བསྐྱེད་པའི་རྣལ་འབྱོར་པས་སྒོམ་བཞིན་ཕྱག་རྒྱ་ཆེན་པོའི་གཟུགས་བརྙན་ལ། མགོ་བོ་ལ་སོགས་པར་ཡི་གེ་གསུམ་དམིགས་ནས་ཡན་ལག་མ་ཉམས་པའི་བརྒྱད་པ་བྱས་ཏེ། ཡི་གེ་གཉིས་ཧཱུཾ་ལ་ཐིམ་ནས་སེམས་ནི་གཅིག་དང་དུམ་དང་ཡོད་པ་དང་མེད་པ་ལ་ཡིན་ནོ་ཞེས་དམིགས་ལ་སེམས་ཅན་གཅིག་པ་ཉིད་གང་ཡིན་པ་དེ་ནི་ཐུགས་ཀྱི་བརྒྱད་པའོ། །དེ་བཞིན་དུ་རིན་ཆེན་འབྱུང་ལྡན་གྱི་རྣལ་འབྱོར་པས་མགོ་བོ་ལ་སོགས་པ་ཡི་གེ་གསུམ་དམིགས་ལ་ཡན་ལག་མ་ཉམས་པའི་བརྒྱད་པ་བྱས་ལ་འདོད་ཡོན་རྗེས་སུ་ཆགས་སྤྱོད། དེ་བཞིན་ཀ་ཤེགས་པའི་རྣམ་པ་དང་འདྲ་བ་ངེས་སེམས་ཅན་ཐམས་ཅད་ཀྱི་བསམ་པ་ཐམས་ཅད་ཡོངས་སུ་རྫོགས་པར་བྱས་ཏེ། སེམས་ཅན་གཅིག་པ་དེ་ཉིད་གང་ཡིན་པ་དེ་ནི་ཡོན་ཏན་ཀྱི་བརྒྱད་པའོ། །དེ་བཞིན་དུ་དོན་ཡོད་གྲུབ་པའི་རྣལ་འབྱོར་པས་སྒོམ་བཞིན་དུ་ཕྱག་རྒྱ་ཆེན་པོའི་གཟུགས་བརྙན་མགོ་བོ་ལ་སོགས་པར་ཡི་གེ་གསུམ་དམིགས་ལ་ཡན་ལག་མ་ཉམས་པའི་བརྒྱད་པ་བྱས་ནས་དེ་ལ་འདོད་ཆེན་གྱི་སྤྱོར་བས་གཞན་ལ་ཕན་པ་དང་བཅས་པའི་དེ་བཞིན་གཤེགས་པའི་ཚོགས་སྤྱོད་ལ། དེ་རྣམས་ཀྱིས་བསྟན་པ་དང་སྦྱིན་པ་ལ་སོགས་པའི་རྣམ་པས་འགྲོ་བ་སྣ་ཚོགས་སུ་ཕྱིན་པ། སྤྱན་འཆང་བསྟན་ཏེ་དེ་ཉིད་དུ་ཐིམ་ཞིང་སེམས་ཅན་གཅིག་པ་ཉིད་གང་ཡིན་པ་དེ་ནི་ཕྲིན་ལས་ཀྱི་བརྒྱད་པ་ཞེས་བྱའོ། །རྣམ་པར་སྣང་མཛད་ལ་སོགས་པའི་རྣལ་འབྱོར་པས་སྒོམ་བཞིན་དུ་ཕྱག་རྒྱ་ཆེན་པོའི་གཟུགས་ལ་དམིགས་ལ། རྫོགས་པ་ཆུ་ནི་འཇིག་རྟེན་ཁམས་ནས་བཞུགས་པའི་དེ་བཞིན་ག་ཤེགས་པ་རྣམས་ངེས་བརྗོད

པའི་ཐུགས་ཀྱི་ཡི་གེ་འདི་ཚིག་གསོན་ཅིག །གཞན་ནས་སྤྲུལ་སྐུ་ཆེ་འགྱུར་རི་དེ་ལ་གྲུབ་པ་བདག་ལ་བསྟོད་ཅིང་གཅིག་པའི་ཞབས་ལ་ཕབ། །ཞིང་དུ་གསལ་བའི་ཡི་གེ་མཚོན་པ་འམ་གཞན་གྱིས་ཐོས་པ་གང་ཡིན་པ་དེ་ནི་སྐྱེ་བོའི་བཟླས་པ་ཞེས་བྱའོ། །ལྟ་བ་རང་སྣང་མཛད་ཀྱི་ཐུལ་ལ་འཁྱེར་པས
སྐུ་རིལ་པ་བཞིན་དུ་ཐམས་ཅད་གྲུབ་པ་ལ་གཉིས་སུ་གི་རིགས་པ་རང་ཉིད་ཀྱི་སེམས་ཅན་གཉིས་སུ་ཉམས་པར་དག་པའི་གནས་ལ་གཞག་པར་བྱའོ་ཞེས་བསམས་པས་ཡི་གེ་ཨོཾ་ལ་ཞུགས་པ་གང་ཡིན་པ་དེ་ནི་གཉིས་སུ་མེད་པའི་བཟླས་པའོ། །དེ་བཞིན་དུ་འོད་དཔག་ཏུ་མེད་པའི་རྣ་ལ་འཁྱེར་པས་སྐུམ
བཞིན་དུ་ཐམས་ཅད་གྲུབ་པ་ལ་འདོད་ཆགས་ཀྱི་རིགས་ཅན་གྱི་སེམས་ཅན་རྣམས་ཡི་གེ་ཨཱུཾ་ལ་ཧྲཱིཿགཅིག་འདོད་ཆགས་རྣམ་པར་དག་པའི་གནས་ལ་གཞག་པར་བྱའོ་ཞེས་པའི་བསམ་པ་གང་ཡིན་པ་དེ་ནི་འདོད་ཆགས་ཀྱི་བཟླས་པའོ། །དེ་བཞིན་དུ་མི་བསྐྱོད་པའི
རྣ་ལ་འཁྱེར་པས་སྐུམ་བཞིན་དུ་ཐམས་ཅད་གྲུབ་པ་ཞེ་སྡང་གི་རིགས་ཅན་ཡི་གེ་ཧཱུྃ་ལ་འཁྱུགས་ཤེད་ཞེ་སྡང་རྣམ་པར་དག་པའི་གནས་ལ་གཞག་པར་བྱའོ་ཞེས་བསམ་པ་གང་ཡིན་པ་དེ་ནི་ཞེ་སྡང་གི་བཟླས་པའོ། །བཟླས་པ་གསུམ་པོ་དེ་དག་གཉིས་སུ་དང་འདོད་ཆགས་དང་ཞེ་སྡང་ཡོད
པ་དང་མི་དང་པ་ལ་ཡིན་ནོ་ཞེས་རྣམ་པར་དབྱེ་པར་བྱའོ། །རྡོ་རྗེ་འཆང་ཆེན་པོ་ལ་སོགས་པའི་རྟ་ལ་འཁྱེར་པས་སྐུམ་བཞིན་དུ་ཐམས་ཅད་གྲུབ་པ་ལ། །ཡང་ལས་མཉམ་པ་པའི་བཟླས་པ་པའི་མཐར་ཡི་གེ་གསུམ་ཨ་ལ་ཨ་ཚེ་སོ་ཀྱི་དཀྱིལ་འཁོར་ལོ་མེད་ཡང་སྐོང་པ་ལ་ཕྱིར་ཞིང་རྣམ
པར་མི་རྟོག་པར་བཞག་པ་གང་ཡིན་པ་དེ་ཉིད་མི་རྟོག་པ་བཟླས་པ་ཞེས་བྱའོ། །རྡོ་རྗེ་བཟླས་པ་རྣམ་པ་བརྒྱ་གཅིག་པ་ནི་དེ་དག་དབྱེར་མེད་པར་བྱེད་པའི་གཞུང་གི་ཚིག་ལས་ནི་མ་སྨྲོས། །དགོངས་པས་བཤད་པ་འདི་ཞེས་པ་ནི་འགལ་བ་འདི་ཙམ་གྱི་སྒྲུབ་པས་རྫོགས་པའི་རིམ་པས་ངེས་པར་བཤད
པས་སོ། །ཆགས་པས་མ་ཡིན་ཞེས་པ་ནི་སྣང་བའི་ཡེ་ཤེས་མ་ཡིན་ཞེས་པའོ། །ཆགས་བྲལ་མ་ཡིན་ཞེས་པ་ནི་སྣང་བ་མཆེད་པའི་ཡེ་ཤེས་མ་ཡིན་ནོ། །དབུ་མ་ནི་སྣང་བ་མཆེད་པའི་ཡེ་ཤེས་ཏེ་དེ་ཡང་གང་དུ་ཞུགས་པ་པར་མི་འགྱུར་བ་ནི་མདོར་ན་དུས་མི་འགྱུར་བའོ། །དེ་ནི་འོད་གསལ་ལ་བཞིན

Karma Leksheyling Shedra Collection. Digitization by eGangotri. Funding by MIDF

Karma Leksheyling Shedra Collection. Digitization by eGangotri. Funding by MIDF

༄༅། །སྒྲུབ་པ་འདོད་ཆགས་ཀྱི་དེ་ཁོ་ན་ཉིད་ཅེས་བྱ་སྟེ་སྟོང་པ་གསུམ་དགའ་བར་བྱེད་པའི་ཕྱིར་རོ། །དེ་ནི་སྒྱུ་ཡོངས་སུ་ཤེས་པ་ཉིད་རང་བཞིན་དང་ལྡན་པ་སྤྲུལ་པ་ལས་མངོན་དུ་བྱ་བའོ། །དེ་ཤེས་པ་ནི་ལུགས་དང་ཕྱག་རྒྱ་ཡི་རིམ་པས་རྟོགས་པར་འགྱུར་རོ། །དོ་རྗེ་འཆང་ཆེན་པོ་ཞེས་གྲུབ་ནས་སྒྲ་ཇི་བཞིན་གྱི་བར་དུ་རྩ་མེད་དང་། སྒྲུབ་པའི་ཐབས་ཀྱི་རྣམ་པ་གཉིས་ཀྱི་སྒྲུབ་པ་པོས་སྟོན་པར་འགྱུར་བ་འདི་མཚན་ཉིད་དང་ལྡན་པའི་སློབ་པ་དང་བཅས་པའི་སྒྲུབ་པའི་སྤྱོད་ནས་རྡོ་རྗེ་འཆང་ཉིད་ཐོབ་པར་འགྱུར་རོ་ཞེས་བསྟན་ཏོ། །དེ་བདག་པོར་གྱུར་པ་གང་ཡིན་པ་བསྟེན་པར་བྱ་བའི་ཕྱིར་སོ། །སྒྲུབ་པ་པོ་རྣམ་པ་གཉིས་ནི་སྨྲ་བ་དང་ལྡན་པ་ཡིད་ཀྱི་ངེས་པས་སོ། །སེམས་ཅན་ཐམས་ཅད་ལ་བསམ་པ་ཐམས་ཅད་རྫོགས་པར་བྱེད་པས་སོ། །སེམས་ཅན་ཐམས་ཅད་ལ་ཕན་པར་བྱེད་པའི་བྱང་ཆུབ་རྡོ་རྗེ་འཆང་ཆེན་པོའི་གོ་འཕང་གི་མཚན་ཉིད་དོ། །འདོད་པའི་ཡོན་ཏན་རྣམ་པ་ལྔ་ཞེས་པ་ནི་སློབ་པ་དང་བཅས་པ་འདི་སྤྱོད་པ་ལས་འདོད་པའི་ཡོན་ཏན་ལྔ་ལས་འབྱུང་བའོ། །མཆོད་ཕྱིན་པར་མཛད་པ་ཞེས་པ་ནི་མངོན་དུ་བྱེད་པའོ། །སྟེ་བ་འབབ་ཞིག་ཅེས་བྱ་བ་ལ་སོགས་པ་ལས་རྣམ་པ་གཅིག་ན་རང་ནས་རྣམ་པ་གཉིས་པ་བསྟན་པའི་ཕྱིར་ལུང་མེད་ཀྱང་ལྡན་པར་བྱེད་དོ་ཞེས་བསྟན་ཏོ། །དེ་རྣམས་ཀྱི་ཕྱིར་བར་ནི་པདྨ་ཅན་ལ་སོགས་པའི་ཞེས་བྱ་བ་ནི་སྨྲ་བ་ལ་པའི་ཚིག་གི་ཤད་ནི་ཞི་བའོ། །ལེགས་པར་སྤྱོད་པའི་ཕྱག་རྒྱ་རྣམས། །ཞེས་པ་ནི་ཐོས་པ་ལ་སོགས་པའི་རིམ་པས་སློབ་པར་འགྱུར་བའོ། །གཞན་དག་ལ་སོགས་པ་ཞེས་བྱ་བ་ལ་སོགས་པས་དེ་རྣམས་ལ་ཡང་དེ་ལྟར་སུ་མཐུན་པའི་ཐབས་བསྟེན་པ་ལ་འདོད་ཆགས་ལ་སོགས་པ་རྣམ་པར་དག་པར་བྱེད་པ་འདི་དག་ལ་བསྒོམ་པར་འགྱུར་རོ་ཞེས་བསྟན་ཏོ། །སྐྱ་རེངས་བཞིན་དུ་འོད་ཞེས་པ་ནི་སྤྱོད་པ་རྣམས་ཀྱི་བཞིན་ནོ་ཞེས་པ་ཤེས་པས་སློབ་པ་དང་བཅས་པའི་སྤྱོད་པ་བསྟན་པའི་ཕྱིར་རོ། །ནམ་པར་སྣང་མཛད་ཅེས་པ་ནས་དྲང་བའི་དོན་གྱི་བར་དུ་ཡི་གེ་ཨོཾ་དང་ཧཱུྃ་གིས་བཙན་ཐབས་ལ་བསྐྱེད་པ་རྣམ་པར་སྣང་མཛད་ཀྱི་རིགས་ཅན་དང་མི་བསྐྱོད་པའི་རིགས་ཅན་གཞན་རྣམས་རྗེས་སུ་འགྲོ་བ་ལ་སོགས་པ་གང་ཡིན་པ་དེ་རྣམས་ཀྱི་ཤེས་བྱ་དང་མངོན་སྤྱོད་ཀྱི་ཕྲིན་ལས་བྱེད་པ་སྒྲུབ་

Karma Leksheyling Shedra Collection. Digitization by eGangotri. Funding by MIDF

པ་པོ་ནི་མི་དོན་པར་འདོད་པའི་དོན་གྲུབ་པར་བྱེད་དོ་ཞེས་བསྟན་ཏོ། །དེ་ནི་དེ་པར་མཚོན་བཙམ་ཡིན་ཏེ། གཞན་དག་རྒྱུ་ངེས་སུ་མཐུན་པ་ཞིག་ཡོད་ལས་བྱུང་བའི་དོན་དམ་གྲུབ་ཏུ་མེད་པ་དང་རེ་ཞིག་ཅེ་ན་འབྱུང་འབྱུང་བ་དང་དོན་ཡོད་གྲུབ་པ་རྣམས་སོ། །དཔལ་ལྡན་རྒྱལ་པ་དང་དགུག་པར་མཛད་པས་སྐྱབ་པ་པོ་ནི
མི་དོན་པར་འདོད་པའི་དོན་སྒྲུབ་པར་བྱེད་པ་འོ། །དེས་ན་ཞི་ཆད་པར་འགྱུར་བའི་ཞི་བ་ལ་སོགས་པའི་ལས་རྣམས་ཀྱི་བྱེད་གཞི་བསྟན་པ་ཡིན་ནོ། །རྟེན་བའི་དོན་ཞེས་པ་ནི་བསྒྲུབ་པའི་རིམ་པ་ཞི་བ་ལ་སོགས་པ་བསྟན་པས་སོ། །མ་རིག་པ་ནུས་པ་རྩམས་ཏེ་དེས་པའི་དོན་གྱི་བར་དུ་སེམས་ནམ…
པར་དག་པ་དང་བདག་ལ་བྱིན་གྱིས་བརླབ་པ་དང་མངོན་པར་བྱང་ཆུབ་པ་དང་རྡུལ་དུ་འཇིག་པ་ཞེས་བྱ་བ་རྫོགས་པའི་རིམ་པ་བསྟན་ཏོ། །དེ་ནི་བསྟན་པའི་ཕྱིར་མ་རིག་པ་ནི་ཀུན་གཞི་རྣམ་པར་ཤེས་པའི་བག་ཆགས་སོ། །དེ་ལས་བྱུང་བ་ནི་དེའི་དབང་གིས་སྐྱེས་པ་ཉེ་བར་ལེན་པའི་ཕུང་པོ་
ཨཱཿ ལྔ་པོ་བླངས་པ་སྐྱེས་པ་དང་བྱུང་མེད་ཀྱི་རྣམ་པ་གཉིས་ཀྱི་ཚུལ་འགྱུར་པ་གང་ཡིན་པ་དེ་རྣམས་མ་རིག་པ་ནི་མི་ཤེས་གི་རང་བཞིན་སྣང་བ་ཉེ་བར་ཐོབ་པའི་དང་བཞིན་སྒྲོང་ཞིང་དེ་ནས་འོད་གསལ་བ་མངོན་དུ་བྱས་ནས། དེ་ལ་ཅིག་ཅར་རིམ་སྣང་བ་ཉེ་བར་ཐོབ་པ་ལ་སོགས་པའི་རིམ་གྱིས་རྫོགས་
པའི་སྤྲུལ་སྐུ་ཆེན་པོའི་སྐུ་སྒྲུབ་ནས་སེམས་ཅན་གྱི་དོན་བྱ་བའི་ཕྱིར་གཞན་རྣམས་ལ་ཡང་ཕྱག་རྒྱ་ཆེན་པོའི་དངོས་གྲུབ་སྟེར་བར་འགྱུར་རོ། །དེ་ལ་ནི་སེམས་ལ་དམིགས་པ་དང་། བདག་ལ་བྱིན་གྱིས་བརླབ་པའི་རིམ་པ་བསྟན་ཏོ། །ཞབས་ཀྱི་རང་བཞིན་ནི་ཞེས་པ་ནི་བརྟུན་ཞིང་ངོ། །ཞེས་
རབ་ཏུ་ཞེས་པ་ནི་རང་བཞིན་ལུས་ཏུ་ཏྲ་གཎྜུམ་ཤོ། །ཚེ་བའི་བདག་ཉིད་ཙ་ན་ནི་ཞེས་པ་ནི་སེམས་ཅན་རྣམས་ལ་གནོད་པ་བྱེད་པའོ། །རྡོ་རྗེ་ལྟ་བུའི་ཏིང་ངེ་འཛིན་ཏེ་ཞེས་པ་ནི་རྡོ་རྗེའི་སྐུ་རྗོགས་པར་ཕྱུས་ཏེ་རང་བཞིན་རྣམས་དབང་དུ་བྱས་པའོ། །ཕྱུང་པོ་ལ་སོགས་པའི་དབང་པོ་མེད་པར་བྱས་པའོ་
ཞེས་པ་ནི་ཕུང་པོ་ལ་སོགས་པའི་རྒྱུར་གྱུར་པའི་རང་བཞིན་རྣམས་མི་སྣང་བར་བྱེད་པའོ། །དེ་ལ་ནི་མངོན་པར་བྱང་ཆུབ་པའི་རིམ་པ་བསྟན་ཏོ། །བདེ་སྟོང་གཉིས་གཉིས་སུ་མེད་པར་སྦྱར་བ་ལ་སོགས་པས་རྡུལ་དུ་འཇིག་པའི་རིམ་པ་བསྟན་ཏོ། །རྡོ་རྗེ་འཆང་ཆེན་པོ་སྐྱེ་ཞེས་བྱ་བ་ལ…

Karma Leksheyling Shedra Collection. Digitization by eGangotri. Funding by MIDF

༄༅། །སོགས་པས་སྟོང་པ་པོའི་ཚིག་གསལ་ཞིབ་ར་བསྡུས་པ་བསྟན་ཏོ། །དེས་པའི་དོན་ཏེ་ཞེས་པ་ནི་རིམ་པ་བཞི་པོ་སོ་སོར་འཆད་པས་སོ། །གཞན་ཡང་ཞེས་བྱ་བ་ལ་སོགས་པས་སྔར་མདོར་བསྟན་པའི་ཚིག་ལ་སོགས་པས་ཐྲིན་ལས་རྒྱས་པའི་ཏེ་དེ་འདི་ཉིད་བསྟན་པར་
བྱ་བའི་ཕྱིར་བ་ཤད་པར་བྱ་སྟེ། ཡེ་ཤེས་གསལ་བ་ཞེས་པ་ནི་ཞེས་པ་ཤུགས་འདོད་པ་ཉིད་འབྲུག་སྒྲུབ་ཐོབ་པར་འགྱུར་རོ་ཞིག་པའི་ཆེད་དུ་རྣམ་པར་སྦྱོར་མཛད་ལ་སོགས་པའི་རྒྱལ་འགྱུར་པ་རྣམས་ཀྱིས་བསྐྱེད་པའི་རིམ་པ་རང་རང་གི་ཕྱག་རྒྱ་ཆེན་པོའི་སྐུ་བསྒོམས་པ་ལ། ཡེ་ཤེས་སེམས་དཔའི་ཕྱག་
ཀར་ཟླ་བ་དང་ཉི་མ་དང་ཟླ་རྒྱུད་དང་པདྨ་དང་སྣ་ཚོགས་རྡོ་རྗེའི་སྟེང་དུ་འཁོར་ལོ་དང་། རྡོ་རྗེ་ལ་རིན་པོ་ཆེ་ལ་པདྨ་དང་རལ་གྲི་རྣམས་བཅས་མཐའ། རང་རང་གི་ས་བོན་གྱི་འོད་ཟེར་གྱིས་ནད་པ་ལ་སོགས་པའི་བསྒྲུབ་བྱ་རྣམས་དེ་རྣམས་ཤུ་བརྟུག་ལ་ཕར་ལ་སོགས་པའི་ཕྱོགས་རྣམས་ལ་བཀུགས་
པའི་དེ་འཛིན་ག་ཞེས་པའི་འོད་ཟེར་གྱི་ཚོགས་ཀྱིས་ཕྱོགས་པ་སྟེང་ས་ཤེར་བས་ལ་བར་གྱུར་ཏེ་དེ་ནས་སྦྱིན་པ་ལ་ཕྱི་རོལ་གྱི་ཞུར་བ་ཕར་པའི་གདན་རྣམས་ལ་བཞག་སྟེ། དེ་རྣམས་ལ་སྦྱིན་པའི་ལྷ་རྣམ་ལ་སོགས་པའི་ལྷ་མོ་རྣམས་ཀྱི་རང་རང་གི་ཁ་དོག་དང་མཐུན་པའི་ལུས་པའི་རྒྱུ་དང་
བསྒྱུར་བར་བྱས་ཏེ། ཞིབ་ལ་སོགས་པ་དང་ལྡན་པར་བྱའོ་ཞེས་རབ་ཏུ་བསྟན་ཏོ། །དེ་ཞེས་བྱ་བ་ལ་སོགས་པས་སྤྲུ་མོའི་ཚུལ་འགྱུར་པོ་དམ་སུ་རྫོགས་ནས་སེམས་ཅན་གྱི་དོན་བྱ་བའི་ཕྱིར་སྤྲུལ་པར་བསྟན་ཏོ། །དེ་ལ་བསྐྱེད་པའི་རིམ་པའི་ཚུལ་འགྱུར་པས་སྤྲུ་མོའི་ཚུལ་འགྱུར་སྤྲུལ་ལ། རིགས་
ཀྱི་སྦྱིན་དང་པོའི་འོད་ཟེར་གྱི་ཚོགས་སྤྲོ་ཞིང་དེ་ནས་ཕྱག་མཚན་དང་དེ་ནས་རྣམ་པར་སྣང་མཛད་ཀྱི་ཕྱག་རྒྱ་ཆེན་པོ་ཡང་བསྒོམ་པར་བྱའོ། །དེས་ནི་སེམས་ཅན་གྱི་དོན་བྱས་པ་ལ་ཡང་དེ་ཉིད་དུ་བསྡུ་བར་བྱའོ། །ལས་ཀྱི་རྒྱལ་བ་བའི་མཚོག་གི་ཉིད་ནི་རྡོ་རྗེ་ཉིད་དོ། །རྫོགས་པའི་རིམ་པའི་ཚུལ་འགྱུར་
པས་ཀྱང་རྡོ་རྗེ་གཙོར་དུ་ཕྱག་རྒྱ་ཆེན་པོའི་སྐུ་བསམས་པ་ལ། བསྒྲུ་ནི་ཕྱག་ཐམས་ཅད་ལ་ནི་བཞིན་ཏ་ཞེས་པ་ཐམས་ཅད་སྦྱོར་ལ་དེ་རྣམས་ཀྱིས་འགྲོ་བའི་དོན་བྱས་ལ་ཡང་དེ་ཉིད་དུ་བསྡུ་བར་བྱའོ། །ཀྱི་ལ་འཁོར་ཆེན་པོའི་ཞེས་བྱ་བ་ས་གསང་བའི་ཞེས་བྱ་བ་ལ་སོགས་པ་ཞེས་པ་བཞིན་དུ་གྱི་

Karma Leksheyling Shedra Collection. Digitization by eGangotri. Funding by MIDF

ཅིག་ཅར་དུ་བསྐྱེད་པ་རྡོ་རྗེ་འཆང་ཆེན་པོའི་སྐུ་སེམས་དཔའ་བརྩེགས་གསུམ་གྱི་ཚུལ་ཉིད་ལ་དམིགས་ས་དེ་ཉེ་སྒྲུབ་མ་དང་སྒྲུབ་ཅིག་དང་སྒྲུབ་པ་དང་། གཞན་ཡང་འདི་གནས་སུ་མེ་དང་ཆུ་དང་རླུང་དང་དབང་ཆེན་གྱི་དཀྱིལ་འཁོར་བཞི་གྲུ་གསུམ་དང་ཟླུམ་པོ་དང་གཞུའི་དབྱིབས་ཅན་དང་གྲུ་བཞི་དམར་པོ་དང་དཀར་པོ་དང་

ལྗང་པོ་དང་སེར་པོ་དང་དེ་བཞིན་ག་ཤེས་པ་དང་། ལྷ་མོ་བཞི་ནི་དེ་བཞིན་དུ་རྣམ་པར་བཞག་པ་ལ། འཇུག་པ་ལ་སོགས་པའི་ཡི་གེ་གསུམ་པོ་རྣམ་པར་བཀོད་ཅིང་གཡས་པ་དང་གཡོན་པ་དང་གཉིས་དང་དབུས་དམན་པར་འབྱུང་བའི་དབྱིབས་དམར་པོ་ལ་སོགས་པའི་འོད་ཟེར་གྱི་ཚོགས་

སྤྲོས་ལ་སྐུ་སྟོབས་ཕྱེད་ཀྱི་དུས་སུ་འཛུམ་ནས་ཞི་བ་ལ་སོགས་པའི་ལས་ཀྱི་ཚོགས་བྱ། །ཨ་ཡི་དོན་གྱིས་གང་ཅི་ཡང་རུང་། །དངོས་གྲུབ་འདོད་པས་བྱ་བ་སྟེ། །རལ་སོགས་པ་གསུམ་ཉིད་ཀྱིས། །འགྲོ་བའི་དོན་ལ་རབ་ཏུ་བརྟག །མེ་དང་རླུང་དང་དབང་ཆེན་དང་། །ཆུ་ཡི་དཀྱིལ་འཁོར་ནི

དག །ཐུན་མོང་མ་ཡིན་ལས་ཀྱང་། །ལས་ནི་གཉིས་གཉིས་འགྲུབ་པར་འགྱུར། །གཡས་པ་ལ་བཞི་འོད་འབྱུང་བ། །ཞི་ཡི་དཀྱིལ་འཁོར་དེ་ཡིན་ནོ། །ཞེས་བྱ་བ་ལ་སོགས་པ་འབྱུང་དོ། །འདི་རལ་ས་དང་པོ་པ་རྣམས་ཀྱི་སྦྱང་གཞི་མ་ཡིན་པའི་དོན་ཉིད་ནི་ཞེས་པ་ནི་བསྐྱེད་པའི་རིམ

པའི་རྣལ་འབྱོར་པ་རྣམས་ལ་བསྟན་པ་མིན་ནོ། །ལས་རྣམ་པ་བཞི་ནི་ནང་ནས་ཞིབ་པར་རྟོན་པ་སྤྲོ་ཞིང་དེ་ཡང་དེ་ལ་ཞིབ་པའི་ཕྱིར་རོ། །དེ་ཡང་མི་བསྐྱོད་པའི་རྣལ་འབྱོར་པས་བདག་ཉིད་ཞི་བ་དང་རྡོ་རྗེ་བསྒོམ་པ་ལ། དེ་ནི་གཡས་ཕྱོགས་སུ་དེ་བཞིན་གཤེགས་པ་དང་ཨ་རྒྱ་བསྐོལ

ཐམས་ཅད་རྣམ་པར་སྣང་མཛད་ལ། གཡོན་ཕྱོགས་སུ་ཆུ་མ་ལ་སོགས་པའི་གཟུགས་རྡོ་རྗེ་མ་ལ་སོགས་པ་དང་། རྡོ་རྗེ་འཛིན་མ་ལ་སོགས་པ་དང་ལས་ཀྱི་ཡི་གེ་སེམས་དཔའི་ཕྱག་ཏུ་ཀ་ཏཾ་ཀྱིས་བཀག་པ་དེ་བཞིན་གཤེགས་པ་རྣམས་ཅན་དང་དགའ་ཤིང་ཞལ་འཛུམ་ཅིང་། ཡང་

ཞི་ཞིང་དེ་ཞེ་ལ་སོགས་པ་བསྐོར་བའི་རྣམ་པ་མཐའ་ཡས་པ་འཛིན་པ་ལ་གཞན་ཡང་སུ་ཡང་དང་ལྡན་པ་དེ་རྣམས་བསྒོམས་ལ། དེ་རྣམས་ཀྱིས་ཐུང་བསྐལ་པ་རྟུ་དང་མི་རིང་གྱི་དཀྱིལ་འཁོར་ཀྱི་སྟེང་དུ་གྱ་ཆགས་པ་མཚམས་སུ་ཉི་མ་ཚེས་ཀྱིས་ལུས་བསྒྲགས་པ་ཕྱིས་མེད་པ་ལ་སྐོར་སྦྱོར་དངས་སྦྱོར་དང་བར

Karma Leksheyling Shedra Collection. Digitization by eGangotri. Funding by MIDF

127 ༄༅། །ཕྱིར་དང་ཕྱོགས་སུ་ཕྱིན་ལ་སོགས་པ་སྣ་ཚོགས་ཀྱི་ཕྱིར་བར་བྱས་སྣང་བ་མ་ཕྱིན་པ། །ཕྱི་རོལ་སྟོབས་པས་མཐས་དེ་དུ་རྣམས་ཀྱིས་བརྡ་ཙམ་ཅི་དེ་ལྟ་མཚན་ཉིད་ཚོགས་པས་དེ་ཙམ་ཅི་དགུ་ལ་བུར་བཙད་པར་བྱུང་ལ། །སྤྲོ་བ་ཕྱུང་བ་བསྒོམས་ཏེ་དེ་རྣམ་པར་ཞེས་པ་ཡང་

དེ་མི་སྣང་བ་རྟུང་མེད་པའི་མར་སྒོ་དང་འདྲ་བས་བསམས་པ། །དེ་ཡོངས་སུ་ཕྱུར་པ་ལ་ལ་མཆོག་ལྡན་དང་ས་མི་བསྐྱོད་པ་ཞལ་གསུམ་པ་སོགས་པའི་རྣམ་པ་དེ་ལྟ་བུ་ལ་དེ་ཉེ་རྒྱུ་ཡི་སྦྱོར་བས་ལ་ངེས་རྒྱུས་ཀྱི་ཞིང་ལ་གནས་པ་ཆོས་སྟོན་པ་ལ་བསྟེན་པ། །དེ་བཞིན་ཉིད་ཞེས་པ་རྣམས་ཀྱིས

ནུས་བསྒོམ་པར་བྱའོ། །འདི་རྣམ་པ་གཞན་ལ་ཡོད་པ་གསུམ་ཞིག་བྱུང་བའི་རིང་མཚན་པ་སུ་སྣང་ལ་སྣང་དང་ཡིད་པ་ལ་སོགས་པ་རྣམས་བྱུང་དོ། །སྣ་མ་ཞིང་བདང་གི་རྣམ་འོ། །རྡོ་རྗེ་སློབ་དཔོན་ཞིག་དང་ཞིག་ཆོས་སྐྱོང་པའོ། །མ་གསོད་པ་ལ་སོགས་པ་མཚམས་མེད་པ་ལྔ་པོ་བྱེད་པའོ། །

ཞི་བ་ལས་ཅན་ཅིག་ཅིག་བྱང་ལྟ་གི་ཡེམ་པ་བཞི་སྣང་རྡོ་རྗེ་ཡིད་ལྡན་རང་བཞིན་ལུས་བའི་ཆོས་གོ། །འདི་དེ་པ་ལ་ཕྱག་སྐྱ་པས་སྟོ་བ་བཞིན་དུ་ལྟ་བུ་ནི་སེམས་ཅན་ཀྱི་ཁམས་དེ་བཞིན་གཤེགས་པ་དང་འདྲ་བར་བསམས་ཏེ་འདུག་པ་དེ་གསོད་པར་བསྒོམ་པར་བྱ་འོ་ཞེས་བྱ་བ་འདི་དེ་ཉིད་དུ་ཞེས

པར་བྱ་པ་ཉིད་དུ་གྱུར་ཏོ། །དེ་ནི་ཐིམ་བྱ་བ་ལ་སྒྲུབ་གས་པས་བརྗོད་པ་རྒྱས་པའི་ཐིག་ལེ་ཆེན་པོ་དང་ལྡན་པ་དེ་ཉིད་ཀྱིས་དེ་ནས་ཕྱག་ལ་ཕྱི་ལས་བྱུང་ཞེས་བྱ་བ་རི་བྲ་ཆུ་གི་གོ། །སྤྱི་པ་ཉིད་བར་བསྒྲུབ་པ་ཞེས་པའི་ལྡན་ཕྲིན་བསྒྲུབས་པའོ། །ཕྱི་སྒྲུབ་དང་གྲུབ་བཞི་པ་དང་བ་ཞིང་སྒོ་ཞི་བསྒྲུར་

ཏེ། ཡང་ཚན་ལ་དེ་སྒྲུང་ནས་ཀྱི་བ་མི་བ་སྒྲུར་རོ། །དེ་ཉིད་དང་དེ་ཞིག་ཡོད་པའོ། །ཡང་ན་སྟོང་པ་ཉིད་ལ་སྦྱར་ཏེ་སྣང་དང་འོད་གསལ་གྱི་སྣང་དང་འབྱེད་པ་རི་ཕྱིར་རོ། །དེའི་ཕྱི་བ་ནི་ཕྱི་བ་ཞེས་བྱའོ། །ཚད་མས་གཅད་པར་བྱ་བ་ནི་ཆ་རགས་ཙམ་པར་བྱེད་པའོ། །དེ་ཉིད་དེ་ནས་མཁའ་འགྲོ་མས་ཞེས་སྒྲུབ

པར་གསུངས་པས་བསྟན་ཏོ། །རྡོ་རྗེ་སེམས་དཔའ་ཞེས་མི་བསྐྱོད་པ་སྟེ། །འབྲི་བ་ཉིད་ཀྱི་སྐུ་དང་གཞན་ལ་ལས་སྐྱེས། །ཞེས་པ་ལ་བཞི་པ་ནི་སྒྲུབ་བོ། །དགུ་ལུ་ཀ་ཀྱིས་ལས་ཀྱང་མི་བསྒྱུར་བའི་ཏེ་དེ་ཉིད་ཀྱི་ཕྱུ་བ་ཡིན་ཀྱི་གཞན་དུ་ནི་མ་ཡིན་ནོ། །གཞན་དང་གཡོན་གྱི་ཕྱོགས་སུ་ནང་ནས་རྒྱས་ཀྱི་ཚོགས་དང་ལྡ

Karma Leksheyling Shedra Collection. Digitization by eGangotri. Funding by MIDF

ཨོ་ན་ཚིགས་བསྡམས་པར་བྱ་བ་འདི་ཐབས་དང་ཤེས་རབ་ཀྱི་ངོ་བོ་ཉིད་བསྟན་པའི་ཕྱིར། གཡས་སྐྱོགས་སུ་ཞེས་བྱ་བ་ལ་སོགས་པ་བསྟན་ཏོ། །ཧི་ཧྲཱི་ད་ཧྲཱུཾ། །སྐྱེ་གནས་དབུས་སུ་རྩ་གཉིས་ཏེ། །གཡོན་པ་དང་ནི་གཡས་པ་གཉིས། །ག་ཡོན་པ་སྦུ་བ་ཞེས་བྱ། །ཁ་ཡས་པ་ལ་ནི་
ཁྲག་ཉིད་དོ། །དེ་དག་སྦྱོང་བར་བྱེད་པ་གཅིག །དེ་ནི་ཆོས་ཀྱི་དབྱིངས་བརྗོད་དོ། །དེ་ཉིད་ཀྱི་ཕྱིར་མན་ངག་གོ། །ཀླུ་མའི་ཞབས་ཀ་འབྱུང་ངོ། །ཁྲོ་གས་བཅུ་ན་བཞུགས་པ་ཞེས་པ་བཞི་པ་མཆོག་གསུམ་ན་བཞུགས་པའོ། །རྩ་མ་པ་སྟོང་ཚ་ཉིད་ལ་སོགས་པའི་རྣམ་ཀུན་ཀྱི་ཧྲཱིཾ་ཉི་ཤུ་ཞེས།
པ་ནི་སྐུ་རྡོ་རྗེ་ལ་སོགས་པའི་ཀྱི་ཕྲག་གིས་སོ། །རང་གི་ཕྱག་རྒྱ་ཆེན་པོའི་གཟུགས། །ཞེས་པ་ནི་རང་གི་རིགས་ཀྱི་སྐུ་དང་ལྡན་པ་བྱས་ནས་སོ། །གཟུགས་ཀྱི་ཕུང་པོ་ལ་སོགས་པའི་ཚུལ་གྱིས་ཞེས་པ་ནི་རྡོ་རྗེ་སྦྱོར་བ་ལས་གསུངས་པའི་དོན་དམ་པ་འདི་ཉིད་ཀྱི་འཁོར་ལོ་ཡི་རིམ་པས་སོ། །གཟུང་བར་བྱ་
བ་ནི་བསྒྲུབ་པར་བྱ་བའོ། །ཡང་ཞེས་བྱ་བ་ལ་སོགས་པས་དེ་རྣམས་སྤྲུལ་པར་བྱའོ་ཞེས་བསྟན་ཏོ། །ཁྲོས་པ་ཞེས་བྱ་བ་ལ་སོགས་པས་སྤྲུལ་པ་ཡི་ཕྱིར་པ་རབ་བསྟན་ཏོ། །ཡིད་དང་ལྡན་ཀྱིས་ཞེས་བྱ་བ་ལ་སོགས་པས་དེ་རྣམས་འདི་ཀ་སུ་རུང་ངག་ཉིད་དུ་བསྟན་ཏོ། །སྤྲུལ་ནས་ནི་རབ་སྤྲུ་བཅིང་ངས་པ་ལ་
སོགས་པས་བརྒྱ་དང་པས་ཞེས་པ་ནི་རིགས་ཀྱི་སྐུ་བརྒྱུད་ཀྱིས་རྒྱན་བྱས་པའོ། །དགྲ་སྤྱད་དང་ཞེས་བྱ་བ་ལ་སོགས་པས་མཚོན་ཆ་འབྱུང་བ་དང་ལྡན་པ་ཉིད་དུ་བསྟན་ཏོ། །རྡོ་རྗེ་འཆང་ཆེན་པོ་ཞེས་པ་ནི། རྡོ་རྗེ་འཆང་ཆེན་པོ་ཡོངས་སུ་གྱུར་པའི་མི་བསྐྱོད་པའོ། །ཚིག་མ་སོང་ཙམ་ཙ་སྤྱད་པའི་
བཀའ་ཡི་ཕྲག་གོ། །འདི་སེམས་པའོ་ཞེས་པ་ནི་གཞན་ཡོད་པར་བྱེད་པའོ། །གལ་ཏེ་ཞེས་བྱ་བ་ལ་སོགས་པས་ཕལ་ཆེར་ཀྱི་ཚིག་གི་སྒྲ་ནས་ཡིད་ཆེས་པ་བསྟན་ཏོ། །སྤྲུལ་མ་ལྟ་བུའི་ཚུལ་པ་བསྟན་པ་ཡིན་ནོ་ཞེས་པའོ། །རྡོ་རྗེ་སེམས་དཔའི་རྣམ་པས་རྡོ་རྗེ་སེམས་དཔའ་ཡང་གསོད་པར་འགྱུར་རོ་ཞེས་སྤྲུ་
མའོ། །སངས་རྒྱས་ཞེས་བྱ་བ་ལ་སོགས་པས་ཡལ་ག་ཉིད་ཀྱིས་ཐེ་ཚོམ་མེད་པར་འགྱུར་རོ་ཞེས་བསྟན་ཏོ། །ནག་པོའི་ཚིག་གི་ཞེས་བྱ་བ་ལ་སོགས་པས་ཞག་བདུན་གྱིས་ལྷུ་ལམ་ལྷུག་པ་ཉིད་བཀག་པ་སྟེ། སྒོ་བརྟན་པས་དུས་དེ་ཙམ་གྱིས་འགྲུབ་པའི་ཕྱིར་རོ། །དེ་སྐད་བསྒྲུབ་པ་ནི་ཡིན་ནོ། །

༄༅། །ཞེས་བྱ་བ་ལ་སོགས་པས་སྔར་བཤད་པའི་དེ་དེ་ར་རྡོ་རྗེ་ཉིད་དུ་བསྟན་ཏོ། །རྡོ་རྗེ་དམ་ཚིག་ནི་ཞེས་པ་ལ་སོགས་པས་ཏིང་ངེ་འཛིན་བསྡུས་པའོ། །དེ་སྐད་ཞེས་བྱ་བ་ལ་སོགས་པས་རྣམ་པར་སྣང་མཛད་ལ་སོགས་པའི་རྣལ་འབྱོར་པ་རྣམས་ཀྱིས་དང་པོ་བསྐྱེད་པའི་རིམ་པས་
བདག་ཉིད་དེ་རྣམ་པར་སྣང་མཛད་ལ་སོགས་པ་པའི་སྐུ་དེ་བསྒོམས་པ་ལ་དེ་རྣམས་ཡོངས་སུ་གྱུར་པ་ལས་རྡོ་རྗེ་སེམས་དཔའ་བསྒོམ་ཞིང་། བསྐུལ་བའི་མཐའི་མེ་ལྟར་སྦྱོར་བ་ནང་གི་ལག་པ་བཟུང་ནས་པའི་དྲག་པོའི་རྡོ་རྗེ་དམིགས་ལ་རང་དགའི་ལུས་ལས་དཀྱིལ་འཁོར་བསྒྲུབ་ཞིང་། ཁྲོ་བོའི་རྣམ་པར་སྒྲུབ་ལ་ཉེན…
ཀྱི་ཚེས་བྱ་བ་ལ་སོགས་པས་དེ་རྣམས་ལ་ལ་བཀའ་སྩལ་ཏོ། བཀའ་ཞིན་པ་དེ་རྣམས་ཀྱིས་གདུག་པ་གསང་ཆེན་སྒྲོག་དང་བྲལ་བར་བསམས་པར་བྱའོ་ཞེས་བསྟན་ཏོ། །དེ་བཞིན་དུ་རིན་ཆེན་འབྱུང་ལྡན་ལ་སོགས་པའི་ཞེས་པ་ནི་རིན་ཆེན་འབྱུང་ལྡན་དང་འོད་དཔག་མེད་པ་དང་དོན་ཡོད་གྲུབ་པའོ། །ཡོངས་
སུ་སྦྱོར་པར་ཞེས་པའི་རྡོ་རྗེ་སེམས་དཔའི་གཟུགས་སུ་འགྱུར་བར་འགྱུར་བའོ། །དེ་ནས་ཁྲོ་བོ་རྣམས་ཀྱིས་ཞེས་པ་ནས་ཏིང་ངེ་འཛིན་དེ་ལ་ཡང་དག་པར་ཞུགས་ཆེས་བྱའོ་ཞེས་པའི་བར་དུ་ནི་བསྐྱེད་པའི་རིམ་པ་པ་ཡི་ནི་རྡོ་རྗེ་མཐར་ཕྱིན་དུ་བསྡུས་ཉིད་ཐབས་མས་ལ། །རྣམ་པར་སྣང་མཛད་ལ་སོགས་པ་རིགས་ཀྱིས··
འཁོར་བ་རྣམས་རང་དགའི་ལུས་ལ་འཇུག་སྟེ། ཡང་ན་ཡི་ནི་རྡོ་རྗེ་མཐར་བྱེད་ཀྱི་རྣམ་པ་དང་ལྡན་པ་བསྒོ་ཞིང་ཡག་ཅན་པ་དེ་རྣམས་ཀྱིས་དཀོན་མཆོག་གསུམ་ལ་སོགས་པ་ལ་གནོད་པ་རྣམས་གསོད་པར་བྱེད་པ་བསམས་པར་བྱའོ་ཞེས་བསྟན་ཏོ། །དེ་ཡང་ཉེ་བར་མཚོན་པ་ཙམ་ཡིན་ཏེ་འཕགས་པ་རྣམས་
གཞན་གྱིས་མི་ཐུབ་པ་དང་རྣམ་གྲོལ་དང་བདུད་རྩི་འཁྱིལ་བ་ལ་སོགས་པས་ཤེས་སོ། །ཁྲོ་བོ་ཐམས་ཅད་ཀྱི་ཐུན་མོང་གི་ཞེས་བཅི་མོས་པའི་དབྱེ་བས་སོ། །རྣམ་པར་སྣང་མཛད་ལ་སོགས་པ་རྣམས་ཀྱིས་ཞེས་པ་ནི་དེ་བཞིན་གཤེགས་པ་རྣམས་ཀྱིས་སོ། །དེ་ཡི་ལྷ་མོ་རྣམས་ཀྱིས་ཞེས་པ་ནི··
སྤྱན་མ་ལ་སོགས་པ་དང་དེའི་རིགས་དང་ལྡན་པ་གཟུགས་རྡོ་རྗེ་མ་ལ་སོགས་པ་རྣམས་ཀྱིས་བྱང་ངོ་། །བྱམས་པ་ལ་སོགས་པའོ་ཞེས་པ་ནི་བྱམས་པ་ལ་སོགས་པ་བྱང་ཆུབ་སེམས་དཔའ་བརྒྱད་ཀྱིས་སོ། །གཞུག་ཏུ་ཞེས་བྱ་བ་ལ་སོགས་པས་ཁྲོ་བོའི་རྒྱལ་པོ་བཅུ་པོ་ས་བྱུང་བ་ཀ་རི་འཁོར་ལོ

ཕྱིར་བར་འགྱུར་རོ་ཞེས་བསྟན་ཏོ། །དེ་ལྟར་སྤྱན་རྣམ་ཐ་གཉིས་ཀྱི་བདག་ཉིད་ལྟ་སྤྱན་རྣམ་ཐ་གཉིས་ཀྱི་ཤེགས་རེ་འབོར་རོལ་ཏེ་སྐོར་པ་ཐ་ཤད་དུ། ཆོས་པ་གཞན་དག་ཅེས་པ་ནི་ཕྱོགས་བཅུ་ལ་གནས་པའི་ཞིང་ཁམས་བསྐྱོད་པ་དང་ཕྱུ་རྒྱུས་གདེང་བ་དང་བརྟེན་བ་བསྟན་པའི་ཕྱིར་བཤད་པར་བྱ་སྟེ། དབང་པོ་

ལ་སོགས་པ་ཕྱོགས་སྐྱོང་རྣམས་ཞེས་པ་ནི་ཤར་ལ་སོགས་པར་གནས་པའི་ལྷའི་དབང་པོ་ཞེས་བྱ་བ་ལ་སོགས་པ་ཞེས་བྱ་བའོ། །བགེགས་བརྗོད་པ་ནི་དེ་དེ་འཛིན་གྱི་བར་ཆད་བྱེད་པའོ། །སྒྲུབ་པ་པོས་ཀྱང་ཞེས་པ་ནི་གནས་གཟུང་བ་ལས་རོལ་དུ་བྱའོ། །སེམས་ཀྱི་རྣམ་པར་གཡེང་བ་བྱེད་པ་

ཞེས་པ་ནི་རྒྱུ་ཕྱི་ནང་ལ་སོགས་པ་ཡུལ་ལས་བྱུང་བའི་དོན་དུ་ཡི་བཟློག་པའི་དོན་དུའོ། །སྤྲ་ཧྲཱི་བཞིན་པ་ཞེས་པ་ནི། དང་པོ་སྒྲུབ་པའི་ཡན་ལག་ཏུ་བྱ་བའི་རྣལ་འབྱོར་གྱི་སྦྱོར་བ་གཅིག་བགེགས་བསྲུང་བ་འཆད་པ་རང་འདོད་པའི་ཕྱིར་རོ། །དེ་ནི་ཞེས་པ་ནས་དགོངས་པས་བཤད་པའི་ཐར་

ནི་རྫོགས་པའི་རིམ་པ་བཞི་ལ་འཇུག་པས་སེམས་རྣམ་པར་དག་པའི་རིམ་ཞེས་བསྡུས་ཀྱི་ཞི་ལྷུང་བར་བྱས་ལ་ནམ་མཁའི་ཁམས་དང་འདྲ་བར་བསྒོམས་ཤིང་དེའི་ནམ་མཁའ་ཁ་དོག་ལྡན་པའི་རྩེར་ཧཱུྃ་གི་ཚོགས་ཀྱིས་མཚན་པར་བྱས་ལ་དེའི་སྟེང་དུ་ཚིག་ཙ་རར་དུ་སྨྲ་བ་ལྷ་ཐུབ་ཀྱི་བསྐུར་བ་བཀའ་ནི་…

དམིགས་ལ། ཉེར་དུ་སྦྱར་བའི་བསྒྲུབ་བྱ་འོ་ནི་རྡོ་རྗེའི་ཕྱིར་བསྐོར་བ་ཡང་དང་ངེ་བདག་ཉིད་ལ་འཇུག་སྟེ། སྐུ་གསུང་ཐུགས་ནི་སྐྱ་ཡི་དོན་བ་བསམས་ལ་གདུག་པ་གསང་བ་རབ་འབྱོར་ཞེས་བསྟན་ཏོ། །ཕྱོགས་པས་པ་བཤད་པ་ནི་ཞེས་པའི་དོན། ཡབ་འདི་སྤྲུའི་སྒྲ་ནས་རྫོགས་པའི་རིམ་པ་བསྟན་

པས་སོ། །དེ་ནས་རབ་བྱུབ་པའི་ཞེས་པ་བརྟུལ་བཅུམ་ལ་ཏེ། སྤྲ་ཧྲཱི་བཞིན་པ་ཞེས་པའི་བར་དུ་ཕྱིར་ལ་པ་བསྟན་ཏོ། །དེ་ལ་ནམ་མཁའ་ནི་གཞི་རོ། །ཞེས་རྣལ་རྒྱུ་གིས་སྤུལ་ལ་མེས་རྗེ་རྣམས་བསྐལ་བར་འགྱུར་རོ། །དེའི་སྟེང་དུ་བསྒོམ་ཞེང་རྒྱུ་ཞི་སྟེང་དུ་འགྱུར་བ་དང་རོང་བ་ཕུལ་པས་ལུང་པ་མི་ཟློག་

ཏོ། རྒྱུ་མི་ཐམས་བཞི་ཡོས་ནུལ་པ་བཙམ་པའི་ཕྱིར་རོ། །རྫོགས་པའི་རིམ་པ་བཅོམ་ནས་ཞེས་པ་ནི་ཞེས་པ་བསྐལ་བ་ནས་པ་ཞེས་པའི་བར་དུ་བྱེ་བྲུང་ངང་འཛིན་པའི་རིམ་པས་རྡོ་རྗེ་ལྷ་སྐོར་ལ། རྣམ་པར་མི་རྟོག་པར་གྱུར་ཅིང་རྒྱུ་སྟེང་དུ་ཕྱོགས་པར་བྱ་བ་ཞེས་བསྟན་ཏོ། །རྫོགས་པའི་རིམ་པ་ལ་

༣༣། །གཉིས་པས་དངོས་གྲུབ་ཐམས་ཅད་མཛད་ནུས་རྒྱུ་ར་བའི་ཕྲེང་བ། །དགོངས་པས་བཤད་པའི་ཞེས་པ་ནི་ཟབ་པ་བའི་སྒྲའི་སྒྲོན་ནས་དེ་ཁོ་ན་ཉིད་ཀྱི་སོ་སོར་བཤད་པས་སོ། །དབང་ཆེན་ཞེས་བྱ་བ་ལ་སོགས་པ་ནས་དེ་སྐད་ཅེས་བྱའོ་ཞེས་པའི་བར་དུ་ནི་ཐེ་ཚོམ་གཅོད་པའི་ཁ་འཕེན་དུ་ཡི་གེ་ལྔ་

ལ་ལ་བྱུང་བ། བདོག་ལེར་པོ་དང་དབང་ཆེན་གྱི་དཀྱིལ་འཁོར་ལ་ཕྱོགས་བཞིར་མཐའ་ཡས་པ་ཕྱོགས་གཉིས་སུ་རྡོ་རྗེ་ཉི་ཤུ་གཉིས་ཀྱིས་མཚན་པ་དེས། འགྲམ་པ་གཉིས་ཕྱེ་བ་དེའི་སྟེང་དུ་ཡི་གེ་ཧཱུཾ་ལས་བྱུང་བའི་རྡོ་རྗེས་མཚན་པའོ། །གླང་འཛུགས་པས་སྤྱི་བོར་ཧཱུཾ་ལས་སྐྱེས་པའི་སྣ་ཚོགས་རྡོ་རྗེའི་ཆ་ཤས་རླུང་གི་སྟེང་དུ་ཕྱོགས་མཚམས་དང་

རྡོ་རྗེ་གཏོར་བ་འབྱེད་པ་གཡོན་བསྐྱེད་པ་རིགས་ལྔ་ཀྱིས་བཞུགས་པ་བདུད་རྩི་འཁྱིལ་བ་བཀམས་ལ་སྨྲུ་མྱེ་ག་ས་པ་རྣམས་ཀྱི་དགྲ་རེངས་པར་བྱེད་ཅེས་བཤད་དོ། །ཞེ་སྡང་གི་འཁྲུལ་འཁོར་འཇོམས་པའི་ཕྱིར་བདུད་རྩི་འཁྱིལ་པ་བསྒོམ་པ་ཡིན་ནོ། །སྒྲུབ་པ་པོ་ཞེས་བྱ་བ་ནས་དུག་པས་

དེ་སྐད་ཅེས་བཀའ་སྩལ་ཏོ་ཞེས་པའི་བར་དུ་ནི་བསྡུད་པའི་རིམ་པས་རྡོ་རྗེ་འཆང་ཆེན་པོ་ལ་སོགས་པ་གང་ཡང་རུང་བའི་རྣལ་འབྱོར་དང་ལྡན་པའི་དཀྱིལ་འཁོར་པ་རྣམས་ཁྱབ་པ་རྡོ་རྗེ་སེམས་དཔའ་རིགས་ཀྱི་ཚོར་ཚོམ་དགྲ་ཡི་དཔུང་གི་སྟེང་དུ་བཞག་པས་ལ་ཞག་བདུན་གྱི་བར་དུ་སྔོན་པར་བསམས་ལ་

ལངས་རྒྱལ་གྱི་ཉུང་ལྔ་རེངས་པར་བྱའོ་ཞེས་རེས་པར་འགྱུར་བའི་ཚིག་བསྡུད་དོ། །དགྲ་བོ་སྙིགས་པ་ཞེས་བྱ་བ་ནས་དེ་འཛིན་གང་དུ་དེ་སྲོན་པ་དེ་ལ་དེ་སྐད་ཅེས་བྱ་བ་ཞེས་པའི་བར་དུ་ནི་རྡོ་རྗེ་སེམས་དཔའ་ལ་སོགས་པ་གང་ཡང་རུང་བའི་རྣལ་འབྱོར་དང་ལྡན་པས་རང་གི་སྙིང་གཞུང་འདོད

ཞེས་ཀྱི་སྔོ་དབལ་ཡི་གེ་ཧཱུཾ་སྔོན་པོ། རྡོ་རྗེ་འབྱུང་བ་དེ་ཡོངས་སུ་གྱུར་བ་ལས་བརྒྱད་ཀྱི་འཁྱིལ་པ་སྔོ་ཞལ་གསུམ་ཕྱག་དྲུག་པ་ལྷ་བུ། སྙིང་རྡོ་རྗེ་གཅིག་པའི་རྣམ་པ་ཅན་བས་མ་ལ་བསྐུལ་བྱུང་བའི་དགའ་ཡི་ལམ་ནས་ཞུགས་ནས་སྙིང་ཁར་བཀོད་པ་དེའི་སྙིང་དེ་དུམ་བུར་གྱུར་པར་བསམས

ལ་སྤུགས་དང་རྒྱུད་དང་སྤྱིར་ཐལ་ཐབས་པ་རྣམས་ཀྱང་ཐུར་ཕྱོགས་གདབ་པར་བྱའོ་ཞེས་བཤད་དོ། །དེས་ནི་ཕྱིར་ཕྱུང་བ་གདབ་པ་ཡང་དག་པར་གསོད་པའི་དོན་དུ་ཡང་བྱའོ་ཞེས་བཤད་དོ། །བདུད་ལ་སོགས་པ་ནི་རྣམ་པར་འཇོམས་པ་རྣམས་ཀྱིས་ཞེས་པ་ནི་དུས་མ་ཡིན་པར་འཆི་བའི་འཇིགས་པ་ཞི་བར་

Karma Leksheyling Shedra Collection. Digitization by eGangotri. Funding by MIDF

Karma Leksheyling Shedra Collection. Digitization by eGangotri. Funding by MIDF

འཛིན་པ་དང་ལྡན་པ་རྣམས་ཀྱི་ནི། །སྒྲོན་མེ་ཐེར་ཞེས་པ་ནས། ཏིང་ངེ་འཛིན་དེ་ཉིད་དེ་ལ་ཡང་དེ་སྐད་ཅེས་བྱ་བ་ཞེས་པའི་བར་དུ་ནི་གྲོང་དམ་གྲོང་ཁྱེར་ཡུལ་གྲོང་རྡལ་ལམ་སྐྱེ་བོ་མེད་པའམ། ཡུལ་འཁོར་རམ་རྒྱལ་ས་ནམ་ས་སུ་རྡི་སྲིད་ནམ་མཁའ་ལ་ཡོད་པ་དེ་སྲིད་ཀྱི་ཚད་ཙམ་གྱི་རྡོ་རྗེ་ཆ་ཆེན་པོ་བྲུབ་པར་
བསྒོམས་ལ། །དེ་ལས་བྱུང་བའི་འོད་ཟེར་རབ་ཏུ་འབར་བའི་ཚོགས་ཀྱིས་ནད་པ་རྣམས་ཀྱི་ནད་རིམས་གླིང་ངེས་པར་འབྱུང་བ་རྣམས་ཀྱང་དེའི་ནང་དུ་འདྲུག་ལ་སྣང་བར་སྟོན་ཏེ། །རང་རང་གི་གནས་ལ་གནས་པར་བྱས་ལ་རྡོ་རྗེ་ཉིད་ནས་འབྱུང་བའི་རྣམ་པར་སྣང་མཛད་དང་། སྤྱན་མ་དེ་ཚོགས་ནི་སྙོམས་པར་འཇུག་པ་
དང་ལྡན་པར་བསམས་ལ་ཞག་མ་ལ་ཕྱོགས་བཅུའི་སངས་རྒྱས་ཐམས་ཅད་ཀྱི་སྐུ་ཆེན་པོ་རྒྱ་མཚོ་རིང་པ་བསྐལ་པ་དང་འདྲ་བ་གྱུར་ཅིག་བརྒྱ་བཅུ་ཕྲག་སེམས་ཀྱི་རྡུལ་ཕྲན་གྱི་ཞིང་ཁམས་ལུས་པོ་ཐམས་ཅད་དབང་བསྐུར་ཞིང་ཡོངས་སུ་རྫོགས་པར་གྱུར་པ། ཡིད་བཞིན་གྱི་ནོར་བུ་དང་འདྲ་བར་བ་ནོར་ནུས་པ་ལ་ཡང་དག་པར་ཕ་
ཐམས་ཅད་ཡོངས་སུ་རྫོགས་པར་བྱེད་པར་མཐའ་ཡས་སོ། །དེ་བཞིན་ཉིད་ལ་གནས་པ་རྣམས་པ་ལུང་མཛད་ལ་སོགས་པ་དེ་རྣམས་ཀྱི་སྒོ་ལ་སོགས་པའི་གནས་དེ་ཡང་ཕྱིན་གྱིས་བརླབ་པ་རྣམས་པར་བསྒོམས་པས་ཞི་བ་ཆེན་པོ་ཐོབ་པར་འགྱུར་རོ་ཞེས་བསྟན་ཏོ། །དེ་ཡང་སྙིང་རྗེ་ཆེན་པོས་མཚན་དུ་བྱུར་
པ་སྟོན་དུ་འགྲོ་བ་ཕྱིར་ཞེས་བྱ་བ་ཡི་ཕྲ་ཆོས་པ་གོ། །ལས་དང་པོ་པའི་ཞེས་བྱ་བ་ནས་དེ་ཡང་དེ་སྐད་ཅེས་བྱ་བ་ཞེས་བྱ་བའི་བར་དུ་ནི་རིག་དང་པོར་རྣལ་འབྱོར་པས་ཞི་སྣང་རྡོ་རྗེ་འདི་ཉིད་དེ་འཛིན་སྔོན་དུ་བྱས་ལ། །རེག་བྱ་རྡོ་རྗེ་མའི་ཚོགས་འབྱུང་གི་ནང་ནས་སྣ་ཚོགས་པ་སྡུད་ཉི་མའི་རིན་ཆེན་འབར་བ་
སྟེང་དུ་ཁྲོ་བོ་ཐམས་ཅད་དང་ལྷག་པ་སྟོན་དུ་འགྲོ་བར་རྡོ་རྗེ་འཁོར་ལོ་ཡི་གེ་ཧཱུཾ་ཡོངས་སུ་འགྱུར་བ་ལས་བསྐྱེད་པ་ཞལ་གསུམ་ཕྱག་དྲུག་པ། །སྐུ་མདོག་སེར་པ། རིགས་ཀྱི་བླ་མ་བརྒྱད་ཀྱིས་རྒྱན་པ། །ཁ་དོག་སྔོན་པོ་དང་དཀར་པོ་དང་དམར་པོ་ཞལ་ལ་མཛད་པ། གཡོན་པ་བརྒྱད་ཀྱི་ཕྱག་ན་པདྨ་ཞི་
ཕྱག་གཉིས་ཀྱིས་རྡོ་རྗེ་དང་དྲིལ་བུ་འཛིན་པའི་ཕྱག་རྒྱ་གཉིས་སྐྱོང་བ་ཞབས་བཅུག་པ། །ཨ་ཤ་ཏེ་ཀ་ལྷ་ཞུགས་ལྷག་པ་བཞུགས་པ་དང་ལྟ་བ་ཀྱི་དང་གོ་བ་གོས་པ་ཞེ་སྡང་རྡོ་རྗེ་ཉེ་ཚིག་བཅས། སྣ་ཚོགས་ཡི་གེ་དང་དེ་ཉིད་ཀྱི་སྦྱོར་བ་ཡང་བཀོད་མཛེས་ཀྱི་རྒྱལ་པོ་བསྒོམས་ལ། །རྡོ་རྗེ་དང་པདྨའི་བར་

༄༅། །ཞེས་སྤྱི་དོན་དང་སྦྱར་ཞིང་ཉི་མའི་དཀྱིལ་འཁོར་ལ་ཕྱོགས་པ་གནས་པ། བཀའ་འདྲེན་པ་རབ་ལམས་ཏེ་དེའི་དོན་ག་རུ་ཡུམ་བཞིན་དུ་རིག་གྲུབ་རྡོ་རྗེ་མའི་ཚོགས་ལ་འབྱུང་གི་ནང་ན་ཡི་གེ་ཧཱུྃ་བཅུ་ཡོངས་སུ་གྱུར་ནས། ག་ཤིང་རྡོ་རྗེ་བ་ཞེང་ལ་སོགས་པའི་ཁྲོ་བོ་བཅུ་རིག་ནས་འཆང་བའི་དབྱིབས་དང་ཁ་དོག

དང་ཕྱག་མཚན་འཛིན་པ་སྤྲུལ་ཏེ། རིམ་པ་ཇི་ལྟ་བ་བཞིན་དུ་ཤར་ལ་སོགས་པའི་ཕྱོགས་དང་མཚམས་རྣམས་སུ་དགོད་པར་བསམ་པར་བྱའོ། །ཁྲོ་བོ་དེ་རྣམས་ཀྱང་སྔོན་འཕགས་པ་བཅུ་ཏྲི་འཇིགས་པའི་ཁྲོ་བོའི་དབྱིབས་དང་འདྲ། སྨྲ་དེ་རྡོ་རྗེ་གཅིག་པའི་ཞུར་ལྟར་རྣམ་པ་ལྷ་སྤྱི་བསྒྲུབ་པར་བྱའོ།

དེའི་དོན་ག་རུ་དབུས་ཀྱི་མཆོག་པོའི་བདག་ཉིད་ཀྱི་དོན་གྱི་སྐུ་ཀུན་འདེབས་གཏོད་མཛད་ལ་བཀའ་བསྒོ་བར་བྱའོ། ཨོཾ་སུམྦྷ་ནི་སུམྦྷ་ཧཱུྃ་ཧཱུྃ་ཕཊ། ཨོཾ་གྲྀཧྞ་གྲྀཧྞ་ཧཱུྃ་ཧཱུྃ་ཕཊ། ཨོཾ་གྲྀཧྞཱ་པ་ཡ་གྲྀཧྞཱ་པ་ཡ་ཧཱུྃ་ཧཱུྃ་ཕཊ། ཨོཾ་ཨཱ་ན་ཡ་ཧོ་བྷ་ག་ཝཱན་བཛྲ་ཧཱུྃ་ཧཱུྃ་ཕཊ་ཅེས་བྱ་བ་འདིས་བགེགས་བསྐྲད་ལ་གནས་པ་བཅིངས་ཤིང་

སོགས་པ་འདི་དག་ཉེ་བར་སྒྲུབ་པ་རྣམས་ཀྱི་བགེགས་པའི་དོན་དུ་བཀའ་སྒྲིན་པར་བྱའོ། །དེ་ཐོས་པས་དེ་མ་ཐག་ཏུ་གནོད་མཛེས་ཀྱི་རྒྱལ་པོས་ལུགས་སྒྱུར་ཞགས་པ་ཐོགས་པ་བཅུ་རྣམས་ཉིད་ལྟའི་དབང་པོ་ལ་སོགས་པ་འཇིག་རྟེན་སྐྱོང་བ་རྣམས་ཞགས་པས་མགུལ་པ་བཅིངས་ཤིང་། ལྕགས་ཀྱུས་ཀྱི

སྙིང་ག་ནས་བསྐལ་ལ་སོགས་པའི་ཕྱོགས་དང་མཚམས་རྣམས་སུ་སོང་བར་བྱེད་པར་བསམ་པར་བྱའོ། །དེ་ནས་གནོད་མཛེས་ཀྱི་རྒྱལ་པོས་རྡོ་རྗེའི་ཐོ་བ་དེ་རྣམས་ཀྱིས་མགོ་བོ་ནས་རྡེང་བའི་མཐིལ་གྱི་བར་དུ་འདྲུག་པར་བྱེད་པ་བསམ་པར་བྱའོ། །ཨོཾ་གྷ་ཊྚ་ཞེས་བྱ་བ་ལ་སོགས་པའི

སྔགས་ཀྱིས་སྤུར་བུ་ཀཱི་ལ་ཡ་ཅིང་བརྡུང་ངོ། །ས་འོག་ཆེན་པོ་བདུན་གྱི་བར་དུ་ནོན་པར་བསམ་པ་ལ་ཁྲོ་བོའི་རྒྱལ་པོའི་ཡུམ། ས་འབྱུང་བའི་འབར་བའི་ཚོགས་ཀྱིས་དེའི་འཁོར་མཐའ་ཡས་པ་ཐལ་བར་འཚྱུར་བར་བསམ་པར་བྱའོ་ཞེས་བསྟན་ཏོ། །དེ་ནི་དང་པོ་སྦྱོར་བའི་ཡན་ལག་ཏུ་སྐྱུར་ས

ནུབ་འཁོར་ཏེ་ཁྲོ་བོ་གཙོ་བོ་གི་བགེགས་བསྲུང་བ་ཞེས་བྱ་བའི་ཏིང་ངེ་འཛིན་ནོ། །ཞེས་མཁའ་འི་དྲི་མས་ཀྱི་དབུས་ན་ཞེས་ཐ་ར་ནས་ཏིང་ངེ་འཛིན་ལ་ཡང་དེ་སྐད་ཅེས་བརྗོད་ཞེས་པའི་བར་དུ་བྱི་སྦྱོང་པ་ཉིད་བསྒོམ་པ་སྔོན་དུ་འགྲོ་བར་ཡི་གེ་ཨོཾ་ཡོངས་སུ་གྱུར་པའི་འཁོར་ལོ་ལས་འབྱུང་བ་དང་།

ཉིད་རྣམ་པར་སྣང་མཛད་སེམས་དཔའ་དཔལ་ཐུགས་སུམ་གྱི་བདག་ཉིད་ཤཱ་མ་རྒྱུད་ངང་སྒོམ་པར་ཞུགས་པ་དང་ལྡན་པར་བསམས་ཏེ། རྣམ་པ་བཞི་དུ་ཕྱེ་ས་ཀྱང་དེ་བཞིན་དུ་སྒྲུབ་མ་དང་སྒོམ་པར་ཞུགས་པའི་རྣམ་པར་སྣང་མཛད་ཀྱི་ཚོགས་ཀྱིས་ཏིལ་གྱི་གང་བུ་དང་འདྲ་བར་ཡོངས་སུ་རྫོགས་པར་
བསྒོམས་ལ། ཡེ་ཤེས་སེམས་དཔའི་སྙིང་ག་ནས་ཧཱུཾ་ཞེས་ཀྱི་སྦྱོར་བས་བཀུག་ཅིང་སྒོམ་པར་ཞུགས་པའི་ལྷ་དེ་ལ་ཐིམ་པར་འགྱུར་བར་ཞུགས་ཤིང་ཡེ་ཤེས་སེམས་དཔའི་སྙིང་ག་རབ་སྦྱར་བཟླས་བརྗོད་བྱ་བ་ལ། དེ་ལ་རིམ་པ་བཞིན་བསྐུར་བྱེད་དེ་ཉིད་ཐམས་ཅད་ཟད་པར་སྦྱངས་ལ་བསྒྲུབ་པ་ཡང་བཟླས་པ་ཡང་བཞི་ཐ་མ་རབ་ཀྱི་སྙིང་
གཞན་སྤྱི་ཉིད་མ་ཧཱུྃ་ཧཱུྃ་བྷྲཱུྃ་བའི་དབྱིབས་ཅན་ཡིད་ཀྱི་སྐྱེད་དུ་རྣམ་པར་སྣང་མཛད་ཀྱི་གཟུགས་སུ་རྣམ་པར་འཕོས་པ་དེ་བཞིན་གཤེགས་པ་ཐམས་ཅད་སྤྱན་འདྲེན་ཅིང་འབྱུང་བ་མཉམ་ལྡན་པར་འདུག་པ་ཡང་དག་རི་ནི་ཚེ་མི་ཕྱེད་བསྒྲུབ་ཅིང་ཐོད་ཀྱི་ཚོར་ཏུ་བསྒྲིམས་ལ། ནམ་མཁའི་ཁམས་ལ་གནས་པ་དེ་རྣམས་ཀྱིས་སྒོམ་པར་ཞུགས་པ་ལ་དབང་བསྐུར་
བའི་ཕྱིར་རྒྱུ་ཡི་སེམས་ཀྱིས་ཡང་ལྷ་ཡིས་ཀྱི་དབང་བསྐུར་བ་གྲུབ་ས་ཨ་ཏུ་ཡ་གཞོག་ས་པའི་ཐིར་གྱི་རྒྱུ་ཡུལ་མཆོག་ས་པ་དང་ལྡན་པར་བྱུང་བ་ཨ་ཀྱུ་ར་ལ་ཏུ་བསམ་པར་སྒྲུབ་ཞིང་བསྒྲུ་ནོ། །དེ་ནི་ཐབས་དང་ཤེས་རབ་སྒོམ་པར་ཞུགས་པའི་རིམ་པ་ལས་ཉི་བཞི་ལས་ཀྱི་སྐྱེ་སྐབས་སོ། །བླ་མའི་ཐེ་ཡིས་ལ་བོང་ཞེས་སྨྲ
བཞིན་ཉིད་དེ་འཛིན་ནོ་དང་དུ་སྤྱོད་པ་དེ་ལ་དེ་སྐད་ཅེས་གསུངས་བཞི་ཞིས་ཐུགས་ལ་རང་དུ་ཞི་ངང་དག་ཏུ་ཨེ་པ་དང་རྒྱ་ཆེན་འབྱུང་ལྡན་དང་ཉོ་ཡོང་སྒྲུབ་པ་ཏ་མི་བསྐྱོད་པ་རྣམས་ཀྱིས་ལྷ་མ་བཞིན་དུ་ཡོད་དངོས་ཏུ་མེད་པ་ལ་སོགས་པའི་གཟུགས་ཀྱི་ལྷ་རང་གི་ཕྱག་རྒྱ་དང་སྒོམ་པར་ཞུགས་པའི་བདག་ཉིད་……
བསྒོམ་པ་ལ། རང་གི་ཕྱག་རྒྱ་ནི་ཆོས་ཀྱི་དབྱིངས་ཀྱི་ཡེ་ཤེས་དང་དཔའ་ཆེན་དང་རྒྱུད་དང་མཁའི་ཀྱི་ལའི་འཁོར་བསྒོམས་ལ་ལ་དེ་རྣམས་སུ་ཡོད་དངོས་ཏུ་མེད་པ་ལ་སོགས་པའི་གཟུགས་བསྟན་དུ་འཕགས་ཉིད་གནས་ལ། རང་གི་སྙིང་ག་ར་བཀྲུན་བྱུའ་རྫོགས་ཅིང་ལྟ་མ་བཞིན་དུ་ནམ་མཁའི་ཁམས་སུ་…
ནས་འཇིད་དཔག་ཏུ་མེད་པ་ལ་སོགས་པའི་ཚོགས་རང་གི་ཕྱག་རྒྱུ་དང་སྒོམ་པར་ཞུགས་པ་དང་ཞུགས་ཅིང་། སྒོམ་པར་ཞུགས་པའི་དེ་བང་གི་ས་ལྷུ་བསྐྱིང་གར་བཅུག་པ། དེ་ལ་བསྒྲུབ་བྱུང་བ་བསྐུར་ཞིང་མདུན་དུ་ཕྱུང་བ་ཕང་པའི་དཀྱིལ་འཁོར་རྣམས་ལ་ཕྱོག་ཏུ་ཅིང་སྒོམ་པར་ཞུགས་པའི་…

Karma Leksheyling Shedra Collection. Digitization by eGangotri. Funding by MIDF

Karma Leksheyling Shedra Collection. Digitization by eGangotri. Funding by MIDF

༄། །ངང་བོས་རྡོ་རྗེའི་ཕྱོགས་ལ་སྤྲོས་པ་འི་ཞིམ་མཁའ་ལ་བཞུགས་པ། གཉིས་པ་དེ་རྣམས་ཀྱིས་སྨྲེས་པ་རབ་ཞུགས་པ་ལས་བྱུང་བའི་ཕྱིར་རྒྱུ་ཀྱི་སེམས་ཀྱི་ཐེང་ར་སྟབས་ཀྱིས་དབང་བསྒྱུར་བ་ར་འགྱུར་བས་ནས་པར་བསྟན་ཏོ། །དེ་ཞི་སྒྲོ་རང་དང་རྒྱུ་མ་པ་དང་མ་ཆོས་སྐྱོང་འབྲས་པ་རབ་འགྱུར་དེ་···
ཞེས་བསྟན་ཏོ། །འདི་ར་མི་སྐྱོང་བའི་ཉེ་བ་འདེ་བ་རྡོ་རྗེ་ཀྱི་མ་རྡོན་པར་སྟོན་པ་འདི་ཕྱིར་པ་རབ་བསྟན་པ་ར་གྱུར་པ་འི་ཕྱིར། རྡོ་རྗེ་ནམ་མཁའ་འཕེལ་གྲུབ་ལ་སོགས་པ་བསྟན་ཏེ། མི་བསྐྱོད་པ་འི་རྣལ་འབྱོར་ནས་བསྐྱེད་པ་འི་ཡི་མ་པའི་བདག་ཀེ་ཉི་ཞི་སྣང་རྡོ་རྗེ་རབ་ནས་ནས་ལ། རང་གི་སྙིང་ག་ལས་སྤྲིན་པོ་ལ···
སོགས་པ་སྤྲོས་པས་ནམ་མཁའ་དག་ང་བར་གྱུར་པ་བསྒྲུབ་བྱ་ཡང་མི་ཞིང་ཀྱི་ལ་འཁོར་ལ་གནས་པ་སྐུ་བས་མེད་པ་བསྒོམས་ནས་ཏེ། སྤྱི་བོ་ལ་སོགས་པ་དེ་རྣམས་ཀྱིས་ཐ་བ་རྒྱུ་ར་པ་སྒྲུབ་དང་བྱང་བ་ནི་རྣམ་པར་ཤེས་པ་ཡང་སྟུམ་བཞིན་དུ་མི་བསྐྱོད་པ་འི་ཞུགས་ཅན་དུ་བསྒོམ་པར་བྱའོ། །དེ་ནི་ཆེ་
མཚན་སྒོ་དབྱུག་པ་ར་འཁྱུད་པོར་ཞེས་བསྟན་ཏོ། །གཞན་ཡང་ཞེས་བྱ་བ་ལ་སོགས་པ་བདག་གྲུབ་མེད་པ་ཉིད་དུ་བ་ཤད་པ་ཡིན་ནོ་ཞེས་བྱ་བ་ནི་འབྲས་བུ་ཆེན་པོ་ཤད་པ་ནི་རྣམ་པར་སྣང་མཛད་ལ་སོགས་པ་འི་སྐུ་མདོག་ལ་སོགས་པ་བསྟན་པ་རབ་བྱ་བའི་ཕྱིར་ཤད་པར་བྱའོ། །སྤྱི་དཀར་པོ་ལྟ་ཞེས་
བ་ནི་རྣམ་པར་སྣང་མཛད་ཀྱི་ཞི་བ་དང་བཞིན་ཡིན་པའི་ཕྱིར་དང་། མི་བསྐྱོད་ལྷ་སྐུའི་ཡེ་ཤེས་ཀྱི་རང་བཞིན་ཡིན་པས་སོ། །ཞལ་བར་མ་ནི་དཀར་པོ་ཞེས་པ་ནི་སྐུའི་མདོག་ཀྱང་ཡིན་ཏེ། སྐུ་ནི་རང་བཞིན་ཡིན་པས་སོ། །གཡས་པ་ནག་པོ་ཞེས་པ་ནི་སྨུག་སོ་ཀྱི་རང་བཞིན་ཡིན་པས་སོ། །མི···
རྟག་པ་ལྟ་ཞེས་པ་ནི་སྣང་བ་མི་དཀར་པོ། །དེ་དང་འདྲ་བ་ལ་འོད་དཔག་ཏུ་མེད་པ་འི་རང་བཞིན་ཡིན་པས་སོ། །དེ་བཞིན་དུ་གཞན་རྣམས་ཀྱི་ཡང་ཞལ་གྱི་རྣམ་པ་རང་ཡང་ཤེས་པར་བྱའོ། །དེ་བཞིན་དུ་ཞེས་བྱ་བ་ལ་སོགས་པས་མི་བསྐྱོད་པ་འི་སྐུ་མདོག་ལ་སོགས་པ་བསྟན་ཏེ། །དེ་བཞིན···
འཁོར་ལོ་ཅན་ཞེས་བྱ་བ་ལ་སོགས་པ་ལས་ཕྱག་རྣམས་ཕྱག་ཏུ་མེད་པ་འོ། །དེ་ལྟར་ཞེས་བྱ་བ་ལ་སོགས་པ་ལས་ཞི་བ་ལ་སོགས་པ་ལས་གང་ཡིན་པ་དེ་ལ་གསུམ་བསྐོམས་ལ་བསྒྲུ་ཅི་དང་སྦྱོག་པ་ར་འགྱུར་རོ་ཞེས་བསྟན་ཏོ། །བཞི་པ་ཡང་དེ་རྡོ་རྗེ་ཡབ་ལྷ་ཞེས་ཟླ་བ་འདི་ཕྱག་མཚན་གཙོ་བོ་ར་བསྟན་ཏོ། །སྒྲུབ་པ་འི་ཐབས་ལས···

Karma Leksheyling Shedra Collection. Digitization by eGangotri. Funding by MIDF

བ་བཏང་པའི་རིམ་གྱིས་ཞེས་པ་བཞི་སྟེ་རབ་བཏང་བ་ནི་སྤྲུལ་པ་ཐམས་ཅད་རིམ་པ་ལས་སོ། །འདོད་པའི་དོན་ཞེས་པ་ནི་ཞི་བ་ལ་སོགས་པའོ། །དེ་རྫོགས་པ་ནི་སྒྲུབ་པ་རབ་བརྗོད་པས་སོ། །དེ་བཞིན་དུ་རིན་ཆེན་ལ་སོགས་པ་རྣམས་ཀྱི་ཡང་ཞེས་པ་ནི་རིན་ཆེན་འབྱུང་ལྡན་དང་དོན་ཡོད་གྲུབ་པ་དང་སྤྱན་མ་ལ་སོགས་པ་
རྣམས་ཀྱི་འོ། །སྣ་ཚོགས་སྣང་མཛད་ཀྱི་ཕྱག་རྒྱ་ཞེས་བྱ་བ་ལ་སོགས་པས་ལྷ་རྣམས་ནི་ཁ་དོག་ལ་སོགས་པ་བ་ཡང་རྣམ་པ་སྣང་མཛད་དང་འདྲ་བར་བསྒོམ་མོ། །ཨོ་བསྒྲུབ་པ་ལ་སོགས་པས་བདག་པོ་དང་འདྲ་བར་སྤྱན་མ་གཉིས་བསྒོམ་མོ། །གསུང་རྡོ་རྗེ་ནི་འོད་དཔག་ཏུ་མེད་པ་ཞེ་སྡང་ལ་སོགས་པས་
སོགས་དཀར་པོ་དང་སྒྲོལ་མ་ནི་བདག་པོ་དང་འདྲ་བར་བསྐྱེད་དོ། །དེ་རྣམས་ཀྱང་ནད་ལ་སོགས་པ་ཞི་བར་བྱ་བ་ནི་དེ་ཉིད་ལ་སོགས་པ་ནི་ལས་མཛད་པ་ནི་ལྷ་མོ་ཡིན་ནོ། །གོས་དཀར་མོ་ཞེས་པ་ནི་ཕྱོགས་ཀྱི་རྒྱལ་པོ་ཡི་དཀྱིལ་འཁོར་གྱི་རི་ལྟར་གནས་པའི་མདོག་དང་དཔྱིད་ཀ་ལ་སོགས་པ་གོ་སླ་བས
ཀྱ མ་བཤད་དོ། །དེ་རྣམས་ཀྱང་དང་པ་ལ་སོགས་པ་འདི་དབང་པོ་བཞི་དང་རྣམ་པར་ཞེས་པ་ཚོགས་དྲུག་གི་ངོ་བོ་ཡིན་ནོ། །བཀའ་ཞིབ་པོ་ཞེས་པ་ནི་བགེགས་བསྲུང་བ་ཡི་དོན་དུ་བསྒྲུབ་པར་བྱས་པས་སོ། །གཟི་བརྗིད་ཕུང་པོ་ཞེས་བྱ་བ་ལ་སོགས་པ་ནི་གཟི་བརྗིད་ཀྱི་ཕུང་པོ་དང་། རྒྱལ
བའི་རྒྱུ་མཚན་དང་རྣམ་པར་རྒྱལ་བ་ཞིག་ཁྲོ་བོ་དང་དེ་བཞིན་ནམ་ཟས་དང་བཞིན་མི་བཟང་བ་དང་ཞེས་གྲགས་ལ་སོགས་པ་དཔལ་ལྡན་ཉིད་ལས་བསྟན་པ་དང་སྒྲ་འཕྲུལ་ཐུབ་པ་ལ་སོགས་པ་ལས་གསུངས་པའི་ཁྲོ་བོ་རྣམས་དང་། །དེ་བཞིན་དུ་བྱམས་པ་ལ་སོགས་པའི་བྱང་ཆུབ་སེམས
དཔའ་བཅུ་དང་དང་། སྤྱན་ཀྱི་གཟུགས་ལ་སོགས་པའི་བསླབ་པ་བཟང་པོའི་ཕྱོགས་རྒྱ་བ་སེམས་དཔའ་བཅུ་དྲུག་པ་དེ་རྣམས་རྡོ་རྗེ་ལ་སོགས་པ་ཕྱག་མཚན་རང་རང་གི་རིགས་དང་མཐུན་པས་སོ་སོར་བསྒོམ་པར་བྱའོ། །འདི་ཉིད་ཀྱི་གནད་ཚིགས་བསྟན་པར་བྱ་བའི་ཕྱིར། ལྷ་རྣམས་ཀྱིས
ཞེས་བྱ་བ་ལ་སོགས་པས་སངས་རྒྱས་བཅོམ་ལྡན་འདས་རྣམས་ཀྱི་ཉིད་དེ་འཛིན་ནི་དཔག་ཏུ་མེད་པ་ཡོད་དེ། རྣམ་པ་སྣ་ཚོགས་ཀྱི་རིགས་དང་བགྲང་བས་ཀྱི་དབྱེ་བས་སེམས་ཅན་གྱི་ཁམས་ཀྱང་ནམ་མཁའ་དང་འདྲ་བར་མཐའ་ཡས་པའོ། །དེ་རྟེན་སུ་གཟུང་བའི་དོན་དུ་ཡང་བཅོམ

༄། །སྤྲིན་འདས་རྣ་བཞིན་ཏ་ཤེགས་པ་རྣམས་ཀྱིས་སྤྲུལ་པའི་སྐུ་ཡང་མཐའ་ཡས་པའོ། །དེ་རྣམས་ཀྱང་དོན་ལ་སོགས་པའི་རྒྱུ་ཡིས་དཔག་ཏུ་མེད་པ་སྟེ། ཀ་ལ་རྗེ་ནམ་མཁའ་ཡི་མཐའ་ལ་ཀ་དེ་ཙམ་ཞེས་ཚད་ཡོད་ན་དེ་རྩེ་ཅིག་དང་བ་རྒྱུ་ཐམས་ཅད་ཡོངས་སུ་དེ་དམིགས་པར་འགྱུར་

བའི་ཕྱིར་རོ། །དེ་བས་ན་དེ་རྣམས་ཀྱི་མཐའ་སྐྱེ་ལེས་པ་ཡང་རི་ཤ་ལ་དང་ཚིག་གསུམ་སྤྱད་དང་ཤེ་ཤུ་གཞན་ཡང་སོགས་པའི་རང་བཞིན་རྗེས་སུ་དཔག་པ་རྒྱུར་རོ། །དེ་ནི་ཞེས་པ་ལ་སོགས་པའི་སེམས་རྣམ་པར་དག་པའི་རིམ་པས་འོད་གསལ་བ་ལ་འཇུག་ཅིང་། དེ་ལ་གཟུགས་པ་ཡི་སྐུ་མ་ལྟ་བུ་ནི་སྒྲུ་དང་ལྡན་པ

རྣམ་པར་སྣང་མཛད་ལ་སོགས་པའི་འབྱུང་བ་སྟེ་ན་རོ། །ཞེས་པའི་དེ་སྤྱོད་ཀྱི་དོན་གསལ་བར་བྱེད་པ་ཞེས་ཏེ་སེམས་ཉམས་པ་རྣ་དག་པའི་རིམ་པ་ལ་སྦྱོར་བ་ཡིན་པའོ། །སྐྱེ་བ་གསུམ་མོ་ཞེས་པ་ནི་སྣང་བ་ཉེ་བར་ཐོབ་པ་ལ་སོགས་པ་གསུམ་མཚམས་དང་ཉི་མ་དང་ཟླ་བ་ལ་སྦྱང་བ་དང་འདྲ་བའོ། །

རིགས་ཀྱི་ཕྱིར་སྐྱེད་པའི་རིམ་པ་ནི་ཡན་ལག་དང་འདུ་བར་སྤྱད་དང་ཕྱི་སྦྱོར་ལ་སོགས་པ་ཉིད་མ་འོང་བར་འགྱུར་རྒྱུབ་པའི་སྐུ་ཡ་ལྷ་ལྟས་པ་མེད་པ་ཉིད་མི་བརྟེན་པའི་ཕྱིར་རོ། །རྡོ་རྗེ་འཆང་ཆེན་པོ་ནི་གཟུགས་ཞེས་པ་ནི་དང་པོ་བ་དག་ཉིད་ལ་སྒོམ་པ་ལ་ཡང་དེ་ཉིད་རྣམ་པར་སྣང་མཛད་ལ་སོགས་པའི

མ་རྣམ་ཀྱི་ཡོངས་སུ་ལྡན་ཆུར་བསྒྲུབ་སྐྱེད་ཞེས་བྱ་བ་ཚོགས་ཀྱི་རྒྱ་ཆེ་ཁ་བ་ཡོངས་སུ་ལྷུར་རབ་བསྟན་ཏོ། །ཞིག་རྣམ་ལ་སོགས་པའི་དེ་ལ་པ་དང་བྲལ་བ་ཞེས་གྱུར་ལ་སོགས་པ་ལས་བཅུ་མ་ལུང་འདས་རྣམ་པར་སྣང་མཛད་ཀྱི་མཚོན་དཀར་བ་དང་ཞི་བ་དང་ཡོད་ཟེར་ཐུག་མེ་ཏོག་པ་དང་མི

འོད་ལྡན་འཇིག་རྟེན་ཡེ་ཤེས་ཀྱི་ངོ་བོ་དང་ནམ་པ་བརྒྱད་དུ་མཆོག་དང་ལྡན་པ་ཉིད་བསྟན་ཏོ། །མཐོང་བ་འདི་ནི་མ་ལེགས་མཐོང་བ་རྒྱ་རྒྱུབ་པ་སྒྲིམ་ནས་ཏེ་མི་གྱི་ཤེས་པ་པའི་སྐྱེ་དེན་ལས་འདས་པ་ནི་ནུས་དུ་འཇུག་པའི་ཕྱིར་དེ་ཡེ་རྡོ་རྗེ་ན་མཁའ་ངང་བཞི་སྐྲོན་པར་འགྱུར་རོ་ཞེས་ཕྱག་གི་ཤེ་དེ

ཏོ། །ཁ་དང་རྣམ་ཀྱིས་ཕྱག་གདུ་ཆེས་བ་ལ་སོགས་པས་བས་ལ་ཡིན་བསྟན་ཏོ། །སྤྱི་ཡི་སང་འཕྲུ་ལ་སོགས་པ་བརྒྱད་པོ་ཞེས་ཏེ་སྐྱ་རྣམས་ཀྱི་ཁ་རྒྱན་པོ། །ཏ་ཐ་ཡོག་ལ་སོགས་པ་འབྱུང་བར་བྱེད་པ་ཉིད་ཞེས་པ་ནི་ཀུན་ཏུ་པའི་རྟོག་ཏུ་བྱེད་པའོ། །གང་གི་ཕྱིར་ཡང་དག་པར་རྫོགས

Karma Leksheyling Shedra Collection. Digitization by eGangotri. Funding by MIDF

པ་ཉིད་རང་རྒྱུད་ཀྱི་ཚིག་ཟུར་ལ་དང་ཁ་ཏ་ཕྱོགས་ལ་སོགས་པ་བའི་ཚིག་འཕྲུལ་ནི་མཚུངས་པ་མ་ཡིན་ནོ། དེ་རྣམས་མ་དག་པའི་ཕྱིར་རོ། །ཡང་སྒྲ་འདི་ཉིད་སྔོན་གྱི་འགྲེལ་བཤད་མཛད་ཀྱི་སྒྲ་ལས་ཁྲིས་ཀྱང་མཚུངས་པས་མ་ཡིན་ནོ། །འཁོར་ལོས་སྒྱུར་བ་དང་དེ་བཞིན་གཤེགས་པ་དག་གི་མཚན་དང་དཔེ་བྱད་བཞིན་ནོ།
ལུགས་འདི་ཉིད་ལ་ནི་མཐོང་བའི་ཚེ་ས་ལའོ། །དེས་ན་བར་དོ་ལ་རྡུ་ཕྱིན་པའི་རྣལ་འབྱོར་པ་ལས་ལྡོག་པར་བསྟན་ཏོ། །བསྐལ་པ་གྲངས་མེད་པ་གསུམ་གྱིས་བྱང་ཆུབ་ཐོབ་པའི་ཕྱིར་རོ། །རྣམ་པར་སྣང་མཛད་ཀྱིས་ཞེས་པ་ལ་སོགས་པས་ནི་དེ་ལ་འདི་ཉིད་བར་བསྟན་པའོ། །རྡོ་རྗེ་ནི་དཀྱིལ་འཁོར་བའི་ཞེས
ཐུབ་པ་ནས་ཉིད་རང་འདི་ནི་དེ་ལ་དེ་སྐད་ཅེས་བྱ་སྟེ་ཞེས་པ་ལ་ཞེས་པར་རྡུ་ཉེ་མི་བསྐྱོད་པ་དང་འོད་དཔག་མེད་པ་དང་རིན་ཆེན་འབྱུང་ལྡན་དང་དོན་ཡོད་གྲུབ་པ་དང་། སྤྱན་མ་དང་མཱ་མ་ཀཱི་དང་གོས་དཀར་མོ་དང་དམ་ཚིག་སྒྲོལ་མ་དང་། གཤིན་རྗེ་མཐར་བྱེད་དང་ཤེས་རབ་མཐར་བྱེད་དང་པདྨ་མཐར་བྱེད་དང་
ཨཱུཿ བགེགས་མཐར་བྱེད་དང་མི་གཡོ་བ་དང་དབྱུག་སྔོན་ཅན་དང་འདོད་པའི་རྒྱལ་པོ་དང་སྟོབས་པོ་ཆེ་དང་གཙུག་ཏོར་འཁོར་ལོས་སྒྱུར་བ་དང་གནོད་མཛེས་རྒྱལ་པོ་སྟེ་ཁྲོ་བོ་བཅུ་རྣམས་སོ། །གཞན་ཡང་ཚིག་གི་རྒྱལ་པོ་སེམས་ཀྱི་རྣམ་པར་དག་པ་ཉིད་ཀྱི་ངོ་བོ་དག་པ་ལ་བ་ལ་འཇུག་ཅིང་སྒྲ་ལྷ་ཡང་སྣང་བ་ཉེ་བར་ཐོབ་པ་ལ་སོགས་པ་འདི་རྣམས་པས
འདུག་ཅིང་བཙན་པར་འགྱུར་ཚུལ་བ་མཚན་དཔེ་ལ་ཟུང་དུ་འཇུག་པའི་ཉིད་དེ་འདི་ན་ཐོབ་པར་འགྱུར་རོ་ཞེས་བསྟན་ཏོ། །འདི་ནི་རྫོགས་པ་རྡོ་རྗེ་འཆང་ངོ་། །དེ་ཡོངས་སུ་ཟླ་རིམ་པ་དག་གི་དཀྱིལ་འཁོར་ཐམས་ཅད་བསྒོམ་པ་རྫོགས་ཞེས་བྱ་བ་ལ་གསོ། །སྣང་བ་གསུམ་ཞེས་སྒྲ་ནི་སྣང་བ་ལ་སོགས་
པ་ཡེ་ཤེས་གསུམ་མོ། །སྟོང་པ་ཉིད་གསུམ་མོ་ཞེས་པ་ནི་སྟོང་པ་དང་ཤིན་ཏུ་སྟོང་པ་དང་སྟོང་པ་ཆེན་པོའོ། །རྒྱུ་མ་ནི་ཚ་ཚན་མི་བྱེད་ངེས་པ་ནི་བུད་མེད་ཀྱི་སྒྱུ་མས་གྲོལ་བར་འགྱུར་བའོ། །སྒྱུ་མ་དག་པ་ནི་ཐམས་ཅད་ལས། །བྱུང་མེད་སྒྱུ་མ་ཕྱིར་པར་འཐགས། །ཡེ་ཤེས་གསུམ་གྱི་དེ་ཉིད་
ནི། །དེ་ཉིད་ལས་ནི་མཚོན་པར་འགྱུར། །ཞེས་གསུངས་སོ། །དོན་དམ་པའི་བདེན་པ་ནི་འོད་གསལ་བའོ། །ཤེས་རབ་དང་ཐབས་ཉེར་ཐོབ་པ་ཞེས་པ་ནི་སྣང་བ་ལ་སོགས་པའི་ཡེ་ཤེས་གསུམ་དང་འདུན་པ་ལ་སོགས་པའི་རྣམ་པར་ཤེས་པ་གསུམ་སྦྱོང་བར་བྱེད་པའོ། །སྟོང་པ

༄༅། །ཆེན་པོ་ཞིག་པ་ལ་སོགས་པའི་ཡེ་ཤེས་གསུམ་ནི་བསྐྱེད་པར་བྱེད་པའི་རྫོང་གསལ་བའོ། །སྐབས་ལ་ལས་ཉོན་པ་སྐྱེད་པ་ཞེས་པ་ལ་སོགས་པ་བརྗོད་པ་ཞི་ཀི་ཧེ་མ་བྷ་ར་གྱིས་ཀྱི་གསུམ་པ་དང་དགའ་བ་བཞི་བསྡུ་བ་ནི་ཡེ་བསྟན་ཏོ། །ཧེ་རུ་ཀ་གསུམ་གྱི་ཀ་དག་ནི་ཞིང་གསལ་
བའོ་ཞེས་པ་ནི་ཡེ་ཤེས་གསུམ་ནི་བསྐྱེད་པར་བྱེད་པའི་ཕྱིར་རོ། །ཧེ་རུ་ཀ་སྤྱན་ར་ཞེ་ག་ཞན་དུ་སྒྲུབ་པ་གསུམ་གྱི་ཞེས་པ་ནི་སྒྲུབ་པ་ལ་སོགས་པ་གསུམ་མོ། །དེ་ཉེ་བར་བསྡུད་པའི་བར་དུ་ནི་དེ་དེ་ཉིད་པ་ལམ་ཕྱི་མ་པ་ལས་དབྱིབས་ནི་འདོད་གསལ་བ་བཞིན་ཏོ། །ཞེས་པ་ལ་སྤྱོད་པ་ཉམས་སོ་
ཞེས་པ་ནི་སྐུ་ན་པ་དང་རིམ་པ་འཛིན་པ་ལ་སོགས་པ་པའོ། །སྐུ་ནི་བཞིན་པ་ཞེས་པ་ནི་ཀྱིལ་འཁོར་གྱི་འཁོར་ལོ་བསྒྲུབ་པ་སོ། །འགོག་པ་ཅིག་སོང་པ་ཞེས་བྱུང་བ་ལ་སོགས་པས་བསྐྱེད་པའི་རིམ་པ་ནི་རྣལ་འབྱོར་པས་ཡན་ལག་བཞི་པ་དང་པོར་སྒྲུབ་པ་ལྟ་བུའོ། །དེ་ལྟ་བུ་ཀྱི
གཙོ་བོ་རིག་བྱ་བ་ཀྱི་ཞབས་ཀྱི་ཀུན་ཏུ་བཟང་པོ་རི་ལྟ་བུར་ལོ་ཙཱ་བ་སྟོན་པ་གཏུག་པ་ཅན་ཆོས་ཀྱི་ཚོད་པ་ཞིབ་པ་བསྟན་ཏོ། །རྫོགས་པའི་རིམ་པ་ནི་རྣལ་འབྱོར་པས་སེམས་ཙམ་པ་དང་ཟུང་འཇུག་པའི་རིམ་པས་འདོད་གསལ་བ་རྡུལ་ཕྲན། །ཡང་བདག་ལ་བྱིན་གྱིས་བརླབ་པའི་རིམ་པ་ལས་འབྱུ
ང་བ་དུ་ཡི་ཏི་ཏེ་ང་ལ་འཛིན་གྱིས་སྟོན་པས་ཐམས་ཅད་འབྱུང་བར་བྱེད་དོ་ཞེས་བསྟན་ཏོ། །ཀ་ཤི་ཏི་ཀ་ལ་སོགས་པའི་ཏི་ཏེ་དེ་འཛིན་གྱིས་ཞེས་པ་ནི་བྲིའི་རང་བཞིན་ཡིན་པས་སོ། །ཐོ་རྣམས་ཀྱི་ཞལ་ལྟ་བུ་ཅི་དང་ནི་ཤེས་པ་ལས་སོ་ཞེས་པ་ནི་བསྐྱེད་པའི་རིམ་པ་ལ་དགྱེས
པ་ཞེས་བསྟན་པ་ལས་སོ། །དེ་ལྟ་ནི་ཏེ་ལ་དམིགས་པ་ལྟར་ན་དུ་སྒྲུབ་ཞེས་པ་ནི་ཐིག་ལེ་ལ་བསྒྲུབ་པ་ཅན་བཅུ་ཡས་ཏེ་ཆོས་ཀྱི་དབྱིངས་ཀྱི་སྐུ་གསུང་ཐུགས་ཏུ་འགྱུར་བས་སོ། །ས་བོན་དམིགས་པ་ལྟ་བུ་འགྱུར་བས་ཞེས་པ་ཇི་ཡི་གེ་གསུམ་དང་ཡིག་དང་པོ་ལྟ་བུ་འགྱུར་བའོ། །ཧེ་རུ་ལ་སོགས་པ
དམིགས་པ་དང་ཞེས་པའི་ཡི་གེ་བཞི་པོ་ལས་ཀྱི་རྒྱུ་དང་ལས་མཚན་མ་ལ་སོགས་པ་དམིགས་པའོ། །དེ་ཡང་ས་སྒྲུ་ང་པ་ལས་ཞེས་པ་ཁྲི་བ་མཚན་ཡོད་ལ་སྒྲུབ་ཅིང་བར་སྒྲུབ་པའི་རྡོ་རྗེ་ཚད་ལ་སོགས་པ་ནི་སྔ་རྗེ་སྟེ། །དེ་དག་ནི་སྐུ་རྣམས་སོ། །ཀ་ར་ཡི་ལ་ཐོ་ར་སོ་ལ་དམིགས་པ

140

ཞེས་པ་ནི་གྲི་བའི་ར་བོ་རང་གི་སྒྲ་ཇི་ལྟ་བ་བཞིན་འགྱུར་བ་མ་ཡིན་ཏེ། དེ་ལྟར་ཁྲུགས་པ་རྣམས་ལེགས་པར་བཅོས་པའི་ཕྱིར་རོ། །དྲང་བ་ནི་དོན་རྟོགས་པ་ནི་བསྟོད་པའི་ཚིག་ཐ་མ་ལ་སྦྱར་བ་ཡིན་ནོ། །གཟུགས་ཀྱི་ཕུང་པོ་ལ་སོགས་པའི་ཞེས་པ་ནི་ཐམས་ཅད་ལ་སྦྱར་བ་ཡིན་ཏེ་ཕུང་པོ་ལྔ་ནི་མཚན་ཉིད་དོ། །དེ
རྣམ་གྲངས་དང་ཁམས་སྐྱེ་མཆེད་རྣམས་སམ་ཡང་ན་ལྔ་པོ་དེ་དང་མ་པའི་བདེན་པ་ལ་འཇུག་པའོ། །རང་བཞིན་གྱི་ནི་རྒྱུ་མཚན་གྱིས་སོ། །ལྷག་ལྡན་ཉུང་བའི་ཕྱིར་ཤེས་པ་གསུམ་ཉིད་ཡིན་ནོ། །རྒྱ་ཆེ་ཞིང་ཕྲ་བ་ལ་སོགས་པའི་ཞེས་པ་ནི་ཚིག་གཉིས་ཀྱི་བརྗོད་པ་རྟོགས་པར་བྱེད་པ་ནི་ཉིད་དེ་དེ་བཞིན་ལ་ལགས་
པའོ་ཞེས་པ་ནི་འདི་གསུང་བ་ལ་བཏུལ་བའོ་ཞེས་བྱའོ། །ཉིད་ཅེས་པ་ནི་རང་བཞིན་ཏེ་ཅེས་པ་ནི་ཡང་དག་པ་ནི་དོན་ནི་ཉིད་དང་དེ་བཞིན་ཉིད་དོ། །རྡོ་རྗེ་ལྟ་བུ་ཞེས་པ་ནི་བཞིན་ལེགས་པ་ནི་སྒྲ་རྣམས་སོ། །དོན་དམ་པ་ནི་དབྱིངས་ཀྱི་ངོ་བོ་ནི་བདག་ཉིད་ལ་བསླབ་པ་ལྟར་བསྒྲུབ་པ་ལ་གཞོལ་བ་དེ
བདག་ལ་ཕྱིན་ཅི་ལོག་པ་ཉན་པའི་རིམ་པས་སྤྱི་བའི་སྐྱེ་བ་རང་བསྒྱུར་བར་འགྱུར་བ་ནི་རྡོ་རྗེ་ལྟ་བུར་འགྱུར་རོ། །ཇི་ལྟ་བ་དེ་ཉིད་ཤེས་པ་ནི་སེམས་རྣམ་པར་དག་པ་དང་བདག་ལ་ཕྱིན་ཅི་ལོག་བཟླས་པའི་རིམ་པ་བསྟན་པའི་ཕྱིར་རོ། །དེ་བཞིན་དུ་ཤེས་པ་ཞེས་བྱ་བ་ལ་སོགས་པས
རིམ་པ་གཉིས་ཀྱིས་ཐུགས་རྗེ་ཆེན་པོའི་སྒྲ་བསྒྲུབ་པ་ལས་ཀྱི་ཚིག་བསྡུས་པ་འཇིག་རྟེན་ལ་ཕུ་ཞེས་དེ་དོན་དང་ལྡན་པ་བསྟན་ཏོ། །ལེགས་པའི་དོན་ནི་སྟོབས་ཡང་ཞེས་པའོ། །སྔོན་མ་གསལ་བར་བྱེད་པའི་དགོས་པ་ནི་ཡིན་པས་ཡེ་ཤེས་བཞི་ལྡན་པའི་ཡོན་ཏན་ལ་བསྟོད་པའོ། །དེ
ཉིད་ཀྱི་ཕྱིར་བསྟོད་པ་ཡང་ལེགས་པར་བཞིན་པའི་ཡོན་པ་འདུ་བ་སྒྲ་སྒྲུབ་པར་འགྱུར་རོ། །ཕྱག་འཚལ་ལོ་ཞེས་པ་ནི་ལུས་ལ་སོགས་པའི་ཚིག་ཉིད་དོ། །རྗེས་སུ་སྦྱར་བ་ནི་ཞེས་པ་ནི་དེ་དང་རྗེས་སུ་མཐུན་པའི་ཕྱག་འབུལ་ནས་སོ། །གང་གི་ཕྱིར་ཐུབ་པ་ལ་བཏུད་པའི་ཕྱག་རྣམས་ནི་ཞི་བ་ལ
སོགས་པའི་ལས་ཀྱི་ཕྱིར་པ་ཡིན་ནོ་ཞེས་རྡོ་རྗེ་སྒྲ་ལ་སོགས་པ་ལ་སོགས་པ་བརྗོད་པར་ནུས་སོ། །དེ་ལྟ་བུ་བསྒྲུབ་པའི་ཕྱིར་ཞེས་པ་ནི་ཐུགས་ཀྱི་སྒོ་ནས་ཞི་བ་ལ་བཙམ་པ་བསྒྲུབ་པའི་ཕྱིར་རོ། །དགོངས་པ་ནི་འདི་ལ་ནི་ལེགས་པར་གསུམ་པ་ནས་ལས་གཏོ་བོར་སྒྲུབ་པའི་རྩ་བ་ནི་ཉི་ཤུ་རྩ་

Karma Leksheyling Shedra Collection. Digitization by eGangotri. Funding by MIDF

141

ཞ། ༄༅། །ཉམས་པ་བསྐྱེམས་པ་སྔོན་དུ་འགྲོ་བ་ཡིན་ནོ། །ཡིད་དུ་འོང་བ་ཞེ་ན་ལས་ཕྱོགས་དང་བསྒོམ་པ་དང་རྗེས་ཀྱི་རོ་ཉམས་ལ་བསླབ་པ་པར་བྱའོ་ཞེས་བསྟན་ཏོ། །གོ་རིམ་ས་ཞེས་པ་གཉིས་མི་པའོ། །བ་ཤད་པའི་རྒྱུད་ནི་རྡོ་རྗེ་ཕྲེང་བ་ལ་སོགས་སོ། །ཞི་བ་དང་ནི་རྒྱས་པ་དང་། །དབང་ལ་ར་སྲེད་

བསྒྲུ། །ཞེས་བྱ་བ་བཀོལ་བ་ཞི་བའི་བ་དེ་ཉིད་ཀྱི་སྐྱེལ་གྱིས་དོན་པ་འདུད་དང་ལྟུབ་བའོ། །རྒྱུ་བ་བཞི་ནི་རང་མེད་པ་འབའ་མཚོན་རྫུང་བའི་འབྲུ་དང་གཞི་ར་ལ་སོགས་པ་བཞེད་པའོ། །དེ་དག་ལ་ར་ཀྱི་རིམ་ལ་ཞེས་པའི་རིམ་གྱིས་རྣལ་འབྱོར་བའི་ཐབས་དག་ཉིད་ཀྱི་ཏུ་ལས་སུ་ཕྱེ་སྟེ། །རྣལ་བཞི་ནི་དང་བའི

འདུ་ཤེས་ཞེ་ལ་པར་འགྲོ་ཐབས་སོ། །དང་ནི་བསྡུ་ནས་པ་ལ་མི་རྟགས་པ་འཛུགས་པར་བྱེད་པའོ། །མདོ་ན་སྒྲོན་བའི་སྙིང་རྗེས་མ་རྒྱུ་ལ་དཀོན་གསོང་པའོ། །སོགས་པའི་སྨྲས་ནི་གཞན་དག་ཀྱང་རྗེས་པ་དང་དག་ར་བདེར་དཀྲུག་པ་དང་ལྡང་བ་ལ་སོགས་པ་དྲག་ཤུལ་གྱི་ལས་རྣམས་སོ། །མ་རིག་དེ

ཞེ་གཉིས ཡི་རིམ་ཀྱིས་བརྣལ་བར་བཅུ་པའི་སྐུ་སྤྲུལ་བ་ཅི་ལྟར་ཡི་བྱུང་བ་གསྐྱེད་པའི་ཕྱིར་དང་། རྩེ་ལས་པར་སྐྱེད་པའི་ཕྱིར་དང་། འདོགས་པར་བྱེད་པ་སྙིང་ལྟར་ཀྱི་རིམ་པའོ། །ཀྱང་སྡུད་བ་བཀྲ་ལ་ཞེ་བསྟན་སོ། །རྣམ་ཐོས་སྲུང་གྱིས་ནད་དང་བཅས་མ་པར་བྱེད་པས་སོ། །ལས་དང་ལས་བསྒྲུ་བའི་རྒྱུ་ལ་པར་བསྒྱུ་སྐྱེ་བཀྲ་ཤིས་ཀྱི་སྐྱེ་ཡི་ཚེ་ཐམས་ལས

ཅང་རྒྱས་པར་བྱེད་པའོ། །ལྷ་སྒྲུབ་ཀྱི་རྡོ་རྗེ་ཕྱགས་སུ་དགྲ་པའི་ལས་ཐམས་ཏེ་ག་ཉིན་རྩེ་ལ་ནི་ཚེ་གྲ་རྩེན་ལ་མཐར་བྱེད་པས་སོ། །དབང་དང་དགུག་པ་ཚུལ་ཀྱི་ལྷ་འོག་ས་སུ་བྱེད་སྟེ། །རྒྱ་སྐྱེལ་དེ་སྤྱལ་ཀྱི་ཞགས་པས་དགུག་ཅིང་དབང་དུ་བྱེད་པས་སོ། །མེ་ནི་ཕྱོགས་ནི་ཤར་ལྷོ་མཚམས

སུའོ། །ཞེ་སྡང་པའི་གྲོགས་དང་བྲལ་བར་བྱ་སྟེ། ཉེས་པ་བཤེགས་པ་ཉིད་ཀྱིས་གསོད་པར་བྱེད་པས་སོ། །བདེན་བྲལ་ནི་སྟོད་ཏུ་ཀྱི་མཚམས་སུའོ། །སྐྲང་བ་ར་བྱ་བ་ནི་བྲམས་པ་གཉིས་ལ་དབྱེ་བར་བྱའོ། བདེན་བྲལ་ནི་ནི་རླུང་གི་རང་བཞིན་ཡིན་པས་སོ། །གནས་ལས་བསྐྲད་པ་ནི་དང་

བསྐྲད་རླུང་གི་ཕྱོགས་སུ་ནི་རྟུ་བཅུང་གི་མཚམས་སུ་བྱའོ། །རླུང་ནི་གཡོ་བའི་ངོ་བོ་ཡིན་པས་སོ། །དེ་ནི་ཕྱོགས་དང་མཚམས་ཀྱི་ངེས་པའོ། །དེ་བཞིན་དུ་སྒོམ་པའི་གནས་སྐབས་སུ་ཞི་བའི་ལས་བྱེད་ན་དཀར་དཀར་པོའི་བདག་ཉིད་དུ་བསྒོམ་པར་བྱའོ། །རྒྱས་པ་ལ་དཀར་ཆེ་ལ

བར་བྱེད་པ་དང་། །ཚད་པ་ལ་སོགས་པ་ཞི་བར་བྱེད་པས་སོ། །རྒྱས་པའི་ལས་བྱེད་ན་ཁ་དོག་སེར་པོའི་མདངས་ཉིད་བསྒོམ་པར་བྱའོ། །གསེར་ཚེ་རྒྱས་པར་བྱེད་པས་སོ། །དབང་དང་འགུགས་པ་བྱེད་ན་ཁ་དོག་དམར་པོའི་མདངས་ཉིད་བསྒོམ་པར་བྱའོ། །པདྨ་ལ་སོགས་པས་སྙིང་
འགུགས་པར་བྱེད་པའི་ཕྱིར་རོ། །གསོད་པའི་ལས་ལ་ཁ་དོག་ནག་པོ་བསྒོམ་པར་བྱའོ། །མྱུར་བས་འཇིགས་རྗེད་པ་ཐམས་ཅད་སྒྲོལ་བར་བྱེད་པས་སོ། །དེ་ནི་ཁ་དོག་གི་དབྱེ་བའོ། །བྲམ་ཟེ་ལ་སོགས་པ་ནི་ཞིང་དང་ལྡན་པ་ནི་ངོ་བོ། །དེ་གཙོ་བོ་རྒྱ་སྐྱུར་བའི་གཞི་སོགས་ཀྱིས་ཞི་བ་ཞི་བའི་ལས་བསྒྲུབ་
གཞན་གྱི་ལུས་བསྲུང་བ་བསྒྲུབ་པའི་མཚན་ཉིད་ཡིན་པས་སོ། །དེ་བཞིན་དུ་རྒྱལ་རིགས་ཀྱིས་རྒྱས་པའི་ལས་བྱའོ། །དཔལ་འབྱོར་ནི་གཞན་ལ་ཕུན་སུམ་ཚོགས་པའི་འདོད་པའི་བདག་ཉིད་ཡིན་པས་སོ། །དེ་བཞིན་དུ་རྗེའུ་རིགས་ཀྱིས་དབང་གི་ལས་བྱའོ། །ཆགས་པ་དང་
འཆགས་པར་གཞན་ལ་དབང་བྱེད་པ་ཡི་ཕྱིར་ཆགས་པ་དང་བྲལ་བས་མ་ཡིན་པས་སོ། །དེ་བཞིན་དུ་དམངས་རིགས་ཀྱི་སེམས་ཅན་ནི་ཞེ་སྡང་དང་ལྡན་པའི་ཡིད་ཀྱིས་གསོད་པའི་ལས་བྱའོ། །ཁྲོས་པས་གཞན་གྱིས་གནོད་པ་ལ་མཐུས་འདེད་པ་ལྡན་པས་སོ། །དེ་ཕན་ཆད་ལ་གསུམ་ལས་ཀྱི་ཁྱད་པར་ཀྱིས་དབྱེ་བ་བསྟན་
ཏོ། །དེ་བཞིན་དུ་ཕྱི་སྲོད་ཀྱི་མཚམས་ཀྱི་སྐབས་སུ་ཞི་བའི་ལས་བྱ་སྟེ་ཉི་མ་ནུབ་ནས་ཟླ་བ་ཤར་བས་སོ། །གང་གི་ཕྱིར་ཞི་བ་དང་ནི་མཚན་མོ་དང་ལྡན་པ་སྟེ་དེ་དག་གི་རྗེས་སུ་མཐུན་པའི་ལས་བྱེད་པས་སོ། །སྔ་དྲོ་ནི་དང་པོར་དེ་ཐམས་ཅད་འཕེལ་བའི་དུས་སུ་རྒྱས་པའི་ལས་བསྒྲུབ། ཁ་ཅིག་ཉི་མ
འཕེལ་བར་བྱེད་པས་སོ། །དབང་གི་ལས་དང་མངོན་སྤྱོད་ཀྱི་ལས་ནི་ཉིན་ཕྱེད་དང་མཚན་ཕྱེད་ཀྱི་དུས་སུ་བསྒྲུབ་བོ། །གང་གི་ཕྱིར་ཉིན་ཕྱེད་ནི་མི་ཐེ་བ་དང་དྲག་པོ་སྟེ་དེ་དག་གི་རྗེས་སུ་མཐུན་པའི་ལས་བྱེད་པས་སོ། །སྐྱེ་བོ་ཉིད་ཀྱིས་ཐམས་ཅད་ནི་ཐོག་མ་ལས་ཐབས་མེད་པས་སོ། །དེ་ནི་སྐུ་ཡིས་བྱུང་ཕྱིར་སྐྱེད་པའོ། །ཧཱུཾ་ཀཱ་རའི་རྣམ་པ་ལ་གནས་པ
ཞེས་བྱ་བ་ནི་དེ་ནི་ཆོས་དག་པ་ཡི་ཆེ་བས་ཐུབ་ཞེས་པ་ནི་རབ་ཏུ་ཞི་རྡོ་རྗེ་འཆང་ཆེན་པོ་ལ་སོགས་པ་ལ་བཞེངས་ཡང་སྟོང་པའི་རྣམ་འགྱུར་བས་རྣམ་གྲོལ་མ་ལ་སོགས་པའི་གནས་པ་ཞི་ལ་མི་འགོག་པ་འདིར་ཀྱི་འཁོར་བཞི་བསྒྲུབ་པ་ལ། དེ་རྣམས་སུ་ཡི་གེ་གསུམ་དམིགས་ནས་དེ་ལ་བརྟགས་པ་ལ

༄༅། །སོགས་པའི་རིམ་པས་བཟླས་པ་བྱ་སྟེ། གཡས་དང་གཡོན་དང་གཉིས་ཀ་དང་དལ་བུས་དམ་པར་རྒྱུ་བའི་དམར་པོ་ལ་སོགས་པའི་འོད་ཟེར་ [illegible] སྐྱེ་མཆེད་ཀྱི་ལུས་སུ་དེ་ཉིད་འཛིན་པས་སླར་ཡང་བསྒྲུབས་ལ་དེ་དེ་ཚེ་འབད་རྩོལ་མེད་པས་ཞེ་བ་ལ

སོགས་པ་བཅུ་པོ་ཞེས་བསྟན་ཏོ། །ཁ་ཤས་པ་རི་རྒྱུད་ལས་ཞུགས་པ་ནི་དང་པོར་སེམས་པ་ལྟེང་བསྟན་པ་ལ་སོགས། །ར་གི་བདག་ཉིད་ཅན་གྱི་སྐུ། །ཞེས་པ་ནི་ཁྲིམ་ཡིན་པའོ། །གསང་བ་ཆེན་པོ་ནི་བསྐྱེད་པའི་རིམ་པའོ། །དེ་ལས་ཤིན་ཏུ་གསང་བ་ནི་རྫོགས་པའི་རིམ་པའོ། །ཤིན་ཏུ་ཕྲ་བ་ནི་རླུང་ལ་འཁོར་

ལོ་མཐོང་གསུམ་གྱིས་རྟོགས་པར་བྱའོ། །བྱང་ཆུབ་སེམས་ཀྱི་ཉི་ཟླ་ཡིས་བསྟན་པ་ཡིན་ཏེ་ཞེས་པ་ནི་བྱང་ཆུབ་སེམས་ཀྱི་ངོ་བོ་ཉིད་ཆང་ཆེན་པོས་གྲིབ་ཀྱིས་བསྟན་པའོ། །འོད་གསལ་བའི་ངོ་བོ་ཡིན་པས་ན་ཡེ་ཤེས་སོ། །དེ་བཞིན་དུ་རིམ་པ་འདི་ཉིད་ཀྱིས་སེམས་ཅན་གྲོལ

བར་འགྱུར་བ་དང་སྔགས་རྣམས་འགྲུབ་པར་འགྱུར་ཏེ་རང་བཞིན་ཡོངས་སུ་ཞེས་པའོ། །དེ་བཞིན་དུ་ཞི་བ་ལ་སོགས་པའི་ལས་རྣམས་སུ་དེ་ཉིད་སེམས་ཀྱི་ཉིང་ཁུ་ནི་ཕྲ་མོའི་རྣལ་འབྱོར་གྱི་མཚན་ཉིད་རྟོགས་པ་མ་ལུས་པ་སྲིད་པར་བྱེད་པས་ན་ཞེ་ན། གཟུང་བ་ནི་བསྒྲུབ་པར་བྱ

བའོ། །བསྐྱེད་པའི་རིམ་པ་ནི་གཟུང་བ་རྣམ་པར་ཡིན་ཏེ་སྤྲུལ་པ་དང་བཅས་པའོ། །དཔའ་བསྐྱེད་པར་བྱ་བ་ནི་འཁོར་མེ་རྟོག་ཅིང་བྱ་བ་སོགས་པ་སྤྲོས་ཏེ། རྡོ་རྗེ་ནི་རྟོག་རྣམས་ཡང་དེ་ནི་རྡོ་སྟོང་ལ་སོགས་པ་མ་རྟོག་ལ་གསལ་བ་ལས་ཆོས་ཐམས་ཅད་ [illegible]

མདོན་དུ་ [illegible] བསམ་གཏན་ཕྱོན་མེད་པར་འགྱུར། །ཡི་གེ་སྔགས་ཀྱི་རྒྱལ་པོ་བཟླས་ཞེས་འབྱུང་བས་སོ། །དེ་ལ་ཀྱི་རྡོ་རྗེ་ [illegible] ཉི་ཤུ་ [illegible]

མོ་བཞི་དང་མཚན་མོ་བཞིའོ། །དེ་ལ་ཆུ་ཚོད་བརྒྱད་ནི་ཐུན་གཅིག་གོ། །དེ་འི་ཕྱེད་ནི་ཆུ་ཚོད་བཞིའོ། །དེའི་ཕྱེད་ནི་ཆུ་ཚོད་གཉིས་སོ། །དེས་ན་དོན་འདི་ཡིན་ཏེ། ཉིན་མོར་ཆུ་ཚོད་གཉིས་གཉིས་དང་། །མཚན་མོར་ཆུ་ཚོད་གཉིས་གཉིས་སུ། སྔ་དྲོ་མོར་ཐུན་བརྒྱད་ཀྱི་ནང་ནས་

Karma Leksheyling Shedra Collection. Digitization by eGangotri. Funding by MIDF

ཡེ་བཟུང་ནས་འོད་གསལ་ལ་བརྟོགས་པའི་མངོན་ཉིད་ཀྱི་སེམས་རྩེ་གཅིག་པ་ཉིད་གྲོལ་བར་འགྱུར་རོ། །ཞིའི་ཞེས་རྒྱུ་གཡས་པ་ལ་སོགས་པ་འདི་དབྱེ་བས་སོ། །ཁ་རིགས་ཏེ་བཞི་ལྟ་བུ་མི་འདོད་ཀྱི་ཡ་འཁོར་ལ་སོགས་པའི་དབྱེ་བས་དམ་རྩོལ་ལ་སོགས་པའི་ཁ་ཟེར་གི་ཕྱེ་བྲག་གིས་སོ། །
དེ་ཉིད་བསྟན་པ་འདི་ཕྱིར། མི་ལ་སོགས་པ་བཞི་མདོར་བསྟན་པའོ། །རྒྱུ་འདི་ཉིད་ཀྱིས་འཁོར་བཞི་སྒྲུབ་པ་ལ་སོགས་པ་རྒྱུ་སྐུ་པ་རབ་བསྟན་པ་སྐྱེ་མོ་སྦྱོར། །དེ་རྣམས་ཀྱི་བདག་པོ་ཉི་ཤུ་ཙ་བོ་སྟེ་སྤྱིར་བ་དང་། བསྡུ་བར་བྱེད་པ་འདི་བདག་ཉིད་ཡིན་པས་སོ། །ཞིབས་ལ་སོགས་པ་ཉེ་བར་ཞི་བ་པ་སོགས་
པ་ཞེས་པ་ནི་ཏྲཱི་དང་མཁྲིས་པ་ལ་སོགས་པ་འདི་རྣམ་པ་ལས་རྒྱུར་བ་ནི་ནད་ཐམས་ཅད་ཞི་བར་བྱེད་པ་ཡིན་ནོ། །དེ་ཞི་བར་བྱེད་པ་ཡང་བཞི་ན་པ་འདི་ནི་འཛམས་པ་ཐེ་ཚེ་མ་ཡིན་ནོ། །བྱེད་པར་རྒྱུར་བས་བཞེས་པ་ནི་ངང་བཙེམ་པ་འདི་ཀྱང་པར་དུ་ཕྱུར་པས་སོ། །སྤྲུལ་པ་པོ་ཞི་ལ་འབྱུང་པ་རྣམས་ལ་ཏེ་དོ་བཞིན་
ག་ཤེགས་པ་ཐམས་ཅད་ཀྱི་དངོས་གྲུབ་ཀྱང་ནི་འདོད་པས་སོ། །དེ་རྣམས་ཀྱི་གཟུང་བ་ཟབ་མྱུར་ཡིན་པས་ན་ཞེས་པ་ནི་སེམས་ཅན་གྱི་དོན་བྱ་བ་འདི་ཕྱིར་ཡིད་ཀྱིས་གཟུང་བར་བྱ་བའོ། །མཉམ་པར་གྱུར་བ་ལས་ཞེས་པ་ནི་ལུས་ལ་སོགས་པ་ལ་ཆུ་ནང་སྒྲས་མེད་པའི་ཕྱིར་རོ། །བཀའ་བསྒྲུབ་
པ་བཞིས་པ་ནི་གསུང་ངག་པའོ། །ཀ་ཞེས་བྱ་བ་ལ་སོགས་པ་ནི་སྔ་མ་ཞིབ་བར་དུ་འོ། །སྒྲུབ་ནས་བརྗོད་པས་ན་སྔགས་སོ། །སྔོན་ཞེས་བྱ་བསྡུ་ཞེས་པ་ནི་མ་ཡི་གེ་ངང་ཨ་ཧུཾ་མ་ངང་ལྡན་པས་སོ། །རྡོ་རྗེ་གཙུག་གཏོར་ཞེས་བྱ་བ་ལ་སོགས་པས་ལྷང་ཚིག་ཉིད་དུ་བསྟན་ཏོ། །ཞེས་པ་ངང་
ཞེས་བྱ་བ་ལ་སོགས་པས་ཨོཾ་དང་སྭཱ་ཧཱ་གཉིས་སྔགས་མ་དང་མཐར་བརྗོད་པའི་བརྗོད་ནུས་དུ་བསྟན་ཞེས་བྱའོ། །ལྷག་གི་མིང་ཞེས་བྱ་བ་འདི་སྔགས་ནུས་ཀྱི་བདུད་བསྐུར་ཏོ། །ལྷག་གི་དོན་ནི་རི་བརྗོད་བྱའོ། །འདི་ལྟ་སྟེ་ཞེས་བྱ་བ་འདི་ཚིག་སྔར་སྙན་པས་ན་སྔགས་བསྡུད་
པ་རྒྱུ་འདི་ཕྱིར་རོ། །དེ་བ་ཡི་གེ་ཨ་ཡི་བཅོམ་ལྡན་འདས་ཀྱི་ཨ་ཞེས་བྱ་བ་པའོ། །ཨོཾ་སརྦ་དྷརྨ་ཞེས་པ་ངང་བཅས་པ་དུ་མེད་པའོ། །ཨ་ནི་རྣམ་པར་སྣང་མཛད་ཆེན་པོ་སྟེ་ཉིད་རྡོ་རྗེ་སྒྲུབ་པ་འདི་ཉིད་ཡིན་ནོ། །དེ་ལྟར་སྒྲུབ་ཀྱིས་རྡོ་རྗེ་ལ་སོགས་པ་ཨ་ཡི་གེ་གསུམ་གྱི་བདག་ཉིད་ནི་ཡི་གེ་ཨ་ཡིན་ནོ། །བསྟོད་

Karma Leksheyling Shedra Collection. Digitization by eGangotri. Funding by MIDF

༄༅། །ཉམས་ལེན་པའི་ཞེས་པ་ནི་བརྒྱ་ཤིས་རྟོགས་པར་བྱེད་པའོ། །ལྷག་མ་ནི་འགྲེལ་པ་མཁན་པོས་ལེགས་པར་བཤད་པས་ནི་འདི་མ་བཤད་དོ། །འདི་ར་ཞེས་བྱ་བ་ལ་སོགས་པས་འདིར་བཀླས་པའི་དུས་སུ་ཕྱག་ས་ཀྱི་ས་བོན་དགེ་དཀར་པོ་དང་དེ་རེ་མཆོད་པའི་དུས་སུ་མ
རྟོག་ལ་སོགས་པ་བགང་ཡིན་པ་རྣམས་ཀྱང་ཁ་དོག་དཀར་པོ་ལ་སོགས་པར་བྱ་བའོ་ཞེས་བསྟན་ཏོ། །གཟུངས་འདིས་ཞེས་བྱ་བ་ནས་ཐོབ་པར་འགྱུར་རོ་ཞེས་པའི་བར་དུ་གཟུངས་འདི་ཐོས་པ་ཙམ་གྱིས་ཀྱང་ལུས་རྣམས་དག་པར་འགྱུར་བ་དང་། རྣམ་པར་སྣང་མཛད་རྟེན་སུ་དྲན་པར་འགྱུར་རོ་ཞེས་
བསྟན་ཏོ། །སྤྲུལ་པ་པོ་མཆོད་པར་འདོད་པ་རྣམས་ལ་སོགས་ཞེས་པ་ནི་ནི་འདི་དོན་གཉིས་པའོ། །དེ་རྣམས་ལ་རྣམ་པར་སྣང་མཛད་ཀྱི་རིགས་ཡིན་པས་ན་རེ་ཞིག་ཞིབ་འབྱུང་བ་རམ་ནང་གི་དོན་བྱུང་བསླུ་བ་ནི་ཡིད་ལ་སོགས་པའོ། །འདོད་ནི་ལེ་ར་པོ་ལ་སོགས་པའོ། །ཐབས་པ་ནི་སྡོག་འབ
དང་ཆགས་པ་དང་བྲལ་བ་ལ་སོགས་པའོ། །དེ་ནི་བྱེ་བྲག་གིས་ཀྱང་ལས་ཐམས་ཅད་རྒྱུ་བ་ལ་སོགས་པ་བྱེད་པའོ། །དེས་ནི་སྡུག་ས་རེ་རེས་ལས་ཐམས་ཅད་བྱེད་པ་ཡིན་ནོ་ཡང་བཅི་བ་གཙོ་བོ་ཡིན་ནོ་ཞེས་བསྟན་ཏེ་རབ་ཏུ་གྲགས་པའི་ཕྱིར་རོ། །ལས་གཞན་བསྟན་པར་བྱ་བའི་ཕྱིར།
ཤི་བསྐྱོང་བར་བྱེད་པ་ལས། །ཞེས་བསྟན་ཏོ། །དེ་དག་གི་དེ་དང་འདྲ་བའི་ཕྱག་ན་སྟོན་མའི་ཕྱག་ནི་མཐུ་ཅི་དེའི་ཚུལ་པར་བསྟན་ཏོ། །དེ་བཞིན་དུ་རྡོ་རྗེ་དམ་ཚིག་ཅེས་བྱ་བ་ལ་སོགས་པས་རྣམ་པར་སྣང་མཛད་ལ་སྦྱལ་བར་བྱེད་པ་ཉིད་ཁྱང་བསྟན་ཏོ། །གསུངས་སོ་ཞེས་བྱ་བ་ལ་སོགས
པ་ཉེ་བར་བསྟུས་པའོ། །འདིར་ཨ་ཀ་ནིཥྛ་འདི་ཡིན་ཏེ་རྣམ་པར་སྣང་མཛད་ཀྱི་རྣལ་འབྱོར་དང་ལྡན་པས་མདུན་དུ་ཟླ་བའི་དཀྱིལ་འཁོར་གྱི་སྟེང་དུ་བསྒྲུབ་བྱ་ནང་པ་བཀོད་ལ་དེའི་སྟེང་གི་ཧཱུཾ་གས་སུ་ཡི་གེ་ཧཱུཾ་ལས་བྱུང་བའི་རྡོ་རྗེ་ལ་འོད་སྤྲོ་ཀྱི་སྦྱོར་པ་ཤས་མས་ལ། ལག་པར་རྡོ་རྗེ་ཐོགས་པ་དེས
ཡི་གེ་ཀྃ་ཡོངས་སུ་གྱུར་པ་ལས། སྦྲུལ་ལ་སོགས་པའི་གཟུགས་ཅན་དང་པའི་སྙིང་གཞན་མ་གི་ལ་མཐུན་བྱུང་བ་བརླག་པར་བྱས་པ་རང་གི་ལག་པའི་འཁོར་ལོ་འབར་བས་བྱང་བསྒྲགས་པར་འགྱུར་བར་བསམས་ནས་ཏེ། རང་གི་སྙིང་ག་ལས་སྤྲུལ་མའི་ཚོགས་སྤྲོ་པ་དེ་རྣམས་ཀྱིས་ཁ

146

རྟོག་དཀར་པོ་ནུབ་པའི་རྒྱུ་མཚན་དང་བཅས་སྐུར་ཏེ་ཞེ་ཧོ་ཀ་ང་དགོས་པ་ལ་ལོག་པ་བཙོན་དཀར་པོས་མཆོད་ལ་ནུབ་པར་སྦྱང་མདོ་རྡོ་རྗེ་ཀི་སྣ་ཚོགས་སུ་བསྐྱེད་ཅེ་ཕྱི་ནི་དང་ཕྱི་དབང་དང་ལྷ་བདུད་བཤང་བ་རྣམས་ལ་ལྕགས་འདྲེན་རིགས་ཅི་དགོས་པར་འགྱུར་རོ། །དེའི་འོག་ཏུ་ནི་རིག་མེད་པ་རི་གྲོག་ཁང་ཁམས་པར་གྲུབ་གསུམ་ཀྱི་ལྷ་དག་གིས་བཅུ་འདབས་བརྒྱད་པ་བྱིན་ལ། དེའི་ཕྱི་རོལ་ཏུ་རྩིབས་རྩ་གཉིས་པའི་འཁོར་ལོ་བྲིས་ཏེ། དབུས་ཀྱི་ལྟེ་བ་ལ་ཡི་གེ་ཨོཾ་དང་ཚེ་གཟི་ལ་ཤྲཱིཿ གུ་རུ་སྣ་ཞེས་བྲི་བ་བྲིས་ནས་ལྟེ་བ་མ་ཡི་གེ་རྣམས་འདབ་མ་རེ་རེ་ལ་དགོད་ཅིང་རྩིབས་རྣམས་ཀྱི་ཕྱི་རོལ་ཡི་གེ་ནས་བསྐོར་ཞིང་སྦྱང་བ་དཀར་པོས་བཅིངས་ལ་ལྷག་མ་དང་རྒྱ་སྒྲོམ་དང་ལྕགས་གསུམ་གྱིས་བསྐོར་ཏེ། ཚད་དེ་ཡི་བསྒྲུབས་པའི་ལྷ་དང་ཀུན་དཀར་པོས་སྤྱན་གཅིག་ཅུ་བཅིངས་ལ། ནམ་ཏོག་གི་ནང་དུ་བཞག་སྟེ་བསྒྲུབ་པའི་རིམ་པ་ལས་སྣ་ཚོགས་འདི་རྣམས་པ་བསྐྱེད་ལ། དགུ་ཡི་ཡ་བཙོར་ཀྱི་དབུས་སུ་བརྡ་གར་པོ་མེ་ཏོག་ལ་གོས་པ་ལས་མཆོད་པ་དེ་ལས་ལེགས་ཏེ་དེ་ནི་དཔུང་པ་གཡས་པ་ལ་བཅིང་བར་བྱུའོ་ཞེས་བྱ་བ་ཞི་བ་བསྐྱེད་པ་ཡིན་ནོ། །དེ་བཞིན་དུ་དེ་ཉི་ཤུ་ཀུ་ལེ་བཞི་ནི་རོ་སྣང་ལ་བ་ཕྱུ་ནམ་པ་ལྷས་སྤུངས་ཞིང་སྐུ་ཁྲུས་ཀྱི་ཚོགས་བསྒྲུབ་ལ་སྒྲུབ་དེ་ཀྱི་ལ་འབོར་ཀྱི་དཀྱིལ་འཁོར་སྒྲུབ་ཞིང་བྱེ་བ་ལ་གོས་དང་རྒྱན་ལ་སོགས་པ་དང་ལྡན་པ་རྣམས་ཀྱིས་ལ་ལེགས་པར་བརྟགས་པར་བྱས་ལ། སྒྲུབ་མའི་ལྷ་གསུམ་ཀྱིས་མགོ་བོ་ལ་སོགས་པར་རེག་ཅིང་ནམ་མཁའི་ཕྱོགས་ལ་གནས་པའི་ཡི་གེ་གསུམ་གྱི་རྣམ་པ་ཅན་སྒྲུབ་པ་པོ་དཀར་དགར་དཀར་པོ་ཞབས་མ་ལ། དེ་ཡོངས་སུ་རྫོགས་པ་ལས་རྣམ་པར་སྣང་མཛད་ཆེན་པོ་སེམས་དཔའ་གསུམ་གྱི་བདག་ཉིད་དེའི་སྙིང་གར་པཉྩ་ལ་མཆོད་པ་རྣམ་པ་ལྔ་མཆོད་ལ་ནམ་མཁའི་སྒྲིབ་ལ་བཞུགས་པའི་སངས་རྒྱས་སྤྱན་མའི་ཚོགས་ཀྱིས་བདུད་རྩིའི་རྒྱུན་པའི་རྒྱ་རྒྱུན་གྱིས་དབང་བསྐུར་ཞིང་དེའི་དབུ་བཞི་བཞུ་ཞིང་གྱི་ཞི་བའི་ཆོ་ག་དང་ལྡན་པའོ། །ལས་དང་བཟླས་པ་རྣམས་དེ་ལས་གཞན་པ་ཡི་ཞི་བའི་སྦྱིན་སྲེག་ཅུས་ལ་སྦྱིན་སྲེག་གི་མཐར་དེ་ལས་བཟླས་པ་བོ་མས་གང་བའི་སྐུ་མ་བཅུ་ཙ་ བརྒྱ་དབྱིབས་བཀྲུས་ལ་གང་ལ་རྒྱས་སྤྱན་མའི་སྔགས་ཀྱིས་རིག་ཅིང་དེ་ཡ་ནི་ཤེས་ཀྱི་ཆོ་ག

Karma Leksheyling Shedra Collection. Digitization by eGangotri. Funding by MIDF

ཁ༧

༄༅། །སུ་བཅད་པ་བརྗོད་པ་དགེ་སློང་གི་དགེ་འདུན་ལ་ལ་ཞེས་པ་དྲང་ཞིང་དེའི་ཚེ་རིང་འཚོ་བར་འགྱུར་རོ་ཞེས་བསྟན་ཏོ། །དེ་ཉིད་ཀྱི་ཕྱིར་ཤི་བསློང་བར་བྱེད་པ་ཞེས་བསྟན་ཏོ། །དེ་ནས་ཞེས་བྱ་བ་ནས་བརྩམས་ཏེ་དམིགས་པ་འདིའི་ཞེས་པའི་བར་དུ་ནི་བགེགས་ཐམས་ཅད་འཇོམས་
པར་བྱེད་པའི་ཏིང་ངེ་འཛིན་ལ་སྙོམས་པར་ཞུགས་པ་ཉིད་བསྟན་ཏོ། །དངོས་པོ་ནི་བགེགས་ཐམས་ཅད་ཞེས་བྱ་བ་ལ་དགེ་བའི་ཕྱོགས་བཅོམ་པར་བྱེད་པའི་ཕྱིར་འབྱུང་ཞིང་མཐུ་དང་ལྡན་པས་སོ། །བཙུན་མོ་མཆོག་ལྟར་ཞེས་པ་ནི་ཇི་ལྟར་རྒྱལ་པོའི་བཙུན་མོ་ཐམས་ཅད་ཀྱི་མཆོག་ཏུ་གྱུར་པ་
དེ་བཞིན་དུ་གཟུངས་སྔགས་རྣམས་ཀྱི་འདི་ཡང་གཙོ་བོར་གྱུར་པའོ། །ཨོཾ་ཞེས་བྱ་བ་ལ་སོགས་པ་འཁྲུལ་གྱིས་བཤད་པ་ནི་གོ་སླའོ། །དེ་རྣམས་ཀྱིས་མི་ཕྱེད་པ་ཞེས་པ་ནི་རྡོ་རྗེ་གཅིག་གིས་ལུས་གང་ལ་ཡོད་པ་དེ། སྲུང་བ་པོ་ནི་ཟླུམ་ཀུ་ཊི་རྣ་བ་འཁྱེར་བ་རྣམས་སོ། །ལྷག་མ་སྔོན་ལས
དགའ་ཐབས་སྙན་གྱི་ཨུཏྤལ་གདོང་ལ་བར་འགྱུར་རོ། །ཕྱིན་ལས་བཤད་པར་བྱའོ། །བདུད་ལ་སོགས་པ་ཞེས་པ་ནི་དུས་མ་ཡིན་པའི་འཆི་བ་ལས་སྲུང་བར་མཛད་པའོ། །དེ་བཞིན་དུ་བགེགས་དང་ལོག་འདྲེན་ཞེས་པ་ནི་འཇིག་རྟེན་སྐྱོང་བ་རྣམས་ཀྱི་འཇིགས་པ་དེས་གཟིར་བ་ནི་མཐུན་པ་རྣམས
ཀྱིས་བསྒོ་བས་འཇོམས་པར་མཛད་པའོ། །ཟླུམ་ཀུ་ཊི་ནི་མི་བསྐྱོད་པའི་རིགས་ལས་འབྱུང་བ་ཞིག་ཏུ་མ་ཟད་ཀྱི་རིན་ཆེན་འབྱུང་ལྡན་གྱི་རིགས་ཅན་ཡང་ཡིན་ནོ། །གཉིས་ཀའི་རིགས་ཀྱི་ཐུན་མོང་ཡིན་ནོ་ཞེས་བྱ་བའི་ཐ་ཚིག་གོ། །འདིར་རིགས་པ་ནི་སྔར་བཤད་ཟིན་ཏོ། །འདི་ནི་ཞལ་ནས་དགའ་ཟླུམ་ཀུ་ཊི་ར་ནུ་ལ
འཁོར་དང་ལྡན་པས་དུས་མ་ཡིན་པའི་འཆི་བ་འཇིགས་པ་ལས་སྐྱབས་ནས་འཇིག་རྟེན་སྐྱོང་བ་ལ་བགོ་སྐལ་པ་ཟླ་ལ་ཀྱི་སྒོ་བ་ཉམས་པའི་བསྒྲུབ་བརྒྱ་མཉམ་ཉིད་ཏུ་ཉི་མའི་དཀྱིལ་འཁོར་གྱི་སྟེང་དུ་གནས་པའི་སྒྲིབ་པ་སྦྱོང་བར་བྱས་ལ་ལྷ་མ་བཞིན་དུ་ཟླུམ་ཀུ་ཊིའི་ཚོགས་ཀྱིས་དབང་བསྒྱུར་བ་མི་འགྱུར་པའི
གཟུགས་སུ་བསྐྱེད་ཅིང་། ཕྱག་གཉིས་པའི་སྒྲུང་བཞིའི་ལོར་ལོ་དཔུང་པ་གཡས་པ་ལ་བཅིང་བར་བྱའོ། །དེའི་ཚེ་ཇི་ལྟར་བཤད་པའི་ལས་འགྲུབ་པར་འགྱུར་རོ། །དེ་ནས་ཞེས་བྱ་བ་ལ་སོགས་པ་རྒྱས་པའི་ཏིང་ངེ་འཛིན་ལ་སྙོམས་པར་ཞུགས་པ་ཉིད་དུ་བསྟན་ཏོ། །ཨོཾ་ཞེས་བྱ་བ་ལ་

སོགས་པ་འདི་སྦྱངས་ཀྱི་དོན་ནི་གོ་སླའོ། །བཙུན་ཏེ་རིགས་ལ་ལྟ་བ་པར་མོས་པ་ཕྱག་རྣམས་སོ་ཞེས་བྱ་བ་ལ་སོགས་པས་སྤྱགས་ཐོབ་པས་དེའི་སྒྲུབ་པ་པོའོ། །དགའ་ཞིང་རང་གི་བདག་པོ་ལ་བསྟན་པར་འགྱུར་རོ་ཞེས་བསྟན་ཏོ། །ཚེ་དང་བརྗོད་པ་ལ་སོགས་པའོ་ཞེས་པ་ནི་དགའ་བ་འདུག་པའི་མཚན་
ཉིད་ཀྱི་རྒྱུ་པའོ། །ལུས་རྒྱལ་བའི་སྟོབས་ཡིན་ནོ། །དེ་ཉིད་བསྟན་པའི་ཕྱིར། །བྱ་བ་རྣམས་ལ་སྦྱོ་བའོ་ཞེས་པ་ནི་བྱ་བ་བྱེད་པ་ལ་ནུས་པའོ། །ནོར་དང་འབྲུ་ལ་སོགས་པ་ནི་ཕྱི་འི་རྒྱུ་པའོ། །དེ་དག་ཐམས་ཅད་ནི་གསུམ་པོ་ཡང་དེ། །རྡོ་རྗེ་གསུམ་ཞེས་བྱ་བ་ལ་སོགས་པ་ནས་དཔེའི་སྒྲོན་ལ
སྒྲུབ་པ་པོ་དེའི་ངོ་བོ་ཉིད་དུ་འགྱུར་བ་པར་འགྱུར་རོ་ཞེས་བསྟན་ཏོ། །མཆོད་པ་ཙམ་གྱི་ཞེས་བྱ་བ་ལ་སོགས་པ་ལ་རི་ཁྲོད་སྒྲུབ་པ་པོ་ནི་མཐུན་ན། ནོར་པ་ལས་གསུངས་པའི་བཟླས་པའི་ཆོག་འགྲུབ་པར་འགྱུར་ན་ལས་ཐམས་ཅད་ཀྱང་འགྲུབ་པར་འགྱུར་རོ་ཞེས་བསྟན་ཏོ། །འདིར་སྒྲུབ་
བ་ནི་རིགས་དང་པོ་རྒྱལ་འགྱུར་ལས་གསས་དཀར་མོའི་རྒྱལ་འགྱུར་དང་ལྡན་པ་བླ་བ་ནི་ལྕགས་ཀྱི་འཁོར་གྱི་སྐྱོང་དུ་བསྒྲུབ་བྱ་མདུན་དུ་སྒོམ་པ་ལ་རང་གི་སྙིང་ག་ནས་སྤྲོས་པའི་གོས་དཀར་མོའི་ཚོགས་སྤྱད་ནས་དབང་བསྒྱུར་ཞིང་། ལོ་དང་པ་ག་ཅུ་མེད་པའི་གཟུགས་སུ་བསྐྱེད་ལ། དེའི་
དང་པ་ལ་སྟུག་ཕྲིས་པའི་ཀྲུང་པའི་འཁོར་ལོ་བཅིང་པར་བྱས་ན་དེའི་ཚོ་ནོར་དང་འབྲུ་ལ་སོགས་པ་རྒྱས་པར་འགྱུར་རོ། །དེ་ནས་ཞེས་བྱ་བ་ལ་སོགས་པས་དབང་གི་ཉིད་དེ་འཇིགས་ནད་སྨོས་པར་ཞུགས་པ་ཉིད་དུ་བསྟན་ཏོ། །ཡང་ཞེས་བྱ་བ་ལ་སོགས་པའི་སྔགས་ཀྱི་དོན་ནི་གོ་སླའོ།
སངས་རྒྱས་ཐམས་ཅད་ཀྱི་ཐུ་བྱེད་པས་སངས་རྒྱས་ཏཱ་ཀྵ་ནི་དོན་ཡོད་པར་གྲུབ་པའོ། །དེ་ལ་ལྷག་པར་མོས་པ་རྣམས་སོ་ཞེས་པ་ནི་དོན་ཡོད་གྲུབ་པའི་དངོས་གྲུབ་དོན་དུ་གཉེར་བའོ། །མཐུ་བར་འགྱུར་པ་ནི་སྔགས་དང་དེའི་མཐུ་ཐོབ་པས་ནང་གི་བདག་ཉིད་རང་བཞིན་དུ་གལ་བར་འགྱུར་བའོ།
སྒྲོལ་ཀུ་གཙོ་བོ་ཞེས་པ་ནི་ཐིམ་བྱེད་རྒྱལ་རིགས་དང་དམངས་རིགས་དང་རྗེའུ་རིགས་ཀྱི་ཁྲིམ་བདག་རྣམས་སོ། །སྐྱེ་ལྷུ་བ་རྣམས་སོ་ཞེས་པ་ནི་གཏུལ་བར་བྱེད་ཀ་འབ་ཆོམ་རྐུན་ལ་སོགས་པའོ། །རྒྱལ་པོ་རྣམས་སོ་ཞེས་པ་ནི་ས་བདག་རྣམས་སོ། །དེ་རྣམས་དང་དེ་སྲིད་གཞན་

༡༠ ༄༅། །ཞེས་ཀྱང་འདྲིག་ཏེ་ན་ཐམས་ལ་པ་ཞེས་པའི་ཚོད་དཔོན་དང་ཚོད་པ་དང་མཐོ་བའི་རིགས་སོ། །ཐམས་པ་ཐམས་ཅད་དུ་ཞི་ལུས་ངག་ཡིད་ཀྱིས་སོ། །བྲིན་པ་ཞིན་དུ་ཞེ་འབབ་ས་བཞིན་ནོ། །དཔང་དུ་འགྱུར་བ་ཞེས་པ་ནི་སློབ་པ་པོ་ཞིག་ལ་བལྟ་བ་དང་དེ་ཞི་བ་ཀ་ཡང
ཉ་ནས་པར་འགྱུར་རོ། །དེ་ཉིད་ན་སྣང་བ་འདི་ཕྱིར་ཐམས་ཅད་སྒྲུབ་པ་པོ་ཞི་དབང་དྲག་རྒྱུ་རུ་པས་སྤྱར་བ་ཤད་པའི་བསྒྲུབ་བརྒྱུད་བང་དང་རྒྱུ་རུ་པས་སོ། །གཡོ་མེད་པ་སྒོ་ཞེས་པ་ནི་བྱེ་བ་གཞན་མེད་པའོ། །དེ་ཉིད་ཀྱི་ཕྱིར་གཞན་གྱི་དབང་དུ་རྒྱུ་རུ་པ་ནི་རྣལ་འབྱོར་པ་ལ་རགས་ལུས་པ་གཟུང་ས་སྣང་
འདིས་བྱེད་པའོ། །འདི་ར་སྒྱུར་བ་ནི་སློབ་མ་འདི་ལ་འགོ་རང་ལྡན་པའི་སྟོབས་པོས་སྟོན་གྱི་བསྙེན་པས་དེའི་སྒྲུབ་པ་ཐུབ་མ་ཕྱག་གཅིག་བཟླས་ཤིང་དེ་ཉིད་ཀྱིས་མངོན་པར་འབྲས་པའི་རྒྱུ་མིག་ལ་ཞེ་བ་ར་རེག་ཅིང་གང་མཐོང་བ་དང་གང་གིས་མཐོང་བ་དེ་ཉིད་དང་བ་དང་དུ་འགྱུར་རོ། །དེ་བཞིན
དུ་ཡམ་དུ་འགྲོ་བར་འདོད་པས་གོས་ཀྱི་མཐར་ལ་བ་དང་བཞིན་བཟླས་ཤིང་བཅིངས་ལ་མཐོང་བ་ཙམ་གྱིས་སྒྲུ་མི་གཡོ་བར་འགྱུར་རོ། །སྒྱུར་བ་གཞན་ཡང་དཔལ་སློབ་མ་འབྱུང་བའི་རྒྱུད་ལས་རྗེས་སུ་འབྲང་བར་བྱའོ། །འོད་ཟེར་དཀར་པོའི་ཚོགས་ཞེས་བྱ་བ་ནི་རྣམ་པར་སྣང་མཛད་ཀྱི་འབྲེལ་བ
དང་ལྡན་པའོ། །མིག་ནི་དང་རིགས་ཅན་སྒྱུར་མེད་པས་ཏེ་དང་དེ་འདྲེན་དང་ཡང་དེ་སྐད་ཅེས་བྱའོ། །རྡོ་རྗེ་ལྟར་མི་ཕྱེད་པ་རིག་ཤིན་རྟག་ཤེད་པོ་འགྱུར་མེད་པས་དེ་ནི་སྒྲུབ་ལ་ཡང་དེ་སྐད་ཅེས་བྱའོ། །ཞམ་ཞེས་བྱ་བ་ལ་སོགས་པས་སྐུ་རྡོ་རྗེ་ལ་སོགས་པ་དང་པོ་རྗེས་སུ་དྲན་པར་བྱས་ཏེ། ཁྲོ་བོ
ཐམས་ཅད་དེ་ལས་འབྱུང་བའི་ཕྱིར་རོ། །དེའི་ཕྱིར་སྔགས་འདོན་པའི་དུས་སུ་ནི་ཁྲོ་བོ་ཐམས་ཅད་ཀྱི་སྔགས་བཟླས་པའི་དུས་སུའོ། །ཨོཾ་ཞེས་བྱ་བ་ལ་སོགས་པས་སྔགས་ཀྱི་དོན་བཤད་པ་ནི་གོ་སླའོ། །འདི་ར་བཅོམ་ལྡན་འདས་ཞལ་གསུམ་ཕྱག་དྲུག་པ་ཡིན་ཡང་། ཞལ་བཞི་པ་ཕྱག་བཞི
པ་བསྟན་པ་ནས་ཞུང་བ་ཉེ་བར་བསྡུང་བ་ཞི་མོས་པ་ཅན་ནི་བྱེད་པས་སོ། །དེ་ཉིད་ཀྱི་ཕྱིར་བཅོམ་ལྡན་འདས་ཞབས་གཉིས་པ་ཡིན་ཡང་ཞབས་དྲུག་ཏུ་བསྟན་ཏེ། རྐང་གཞན་ལས་ཞལ་དྲུག་པ་དང་ཕྱག་དྲུག་པ་དང་ཞབས་དྲུག་པ་གསུངས་པས་སོ། །དེ་གསུངས་པ་ཡང་གཞུང་ལུགས་ཀྱི་འདོད་པའི་དབྱེ་བས

50

ཨོཾ༔ །མདྷུ་རི་ཀྲུན་རྣི་ག་ཞེ་ན་ཧེ་ནོ། །ཨཱ་ཀཱ་ནྟཱ་ཡ་ཞེས་བྱ་བ་འདིས་རྒྱ་ཀྲུག་པ་ལ་སྤྱོགས་ཀྱི་མ་བྲུ་བསྟན་ཏོ། །དེ་ནས་ཞེས་བྱ་བ་ལ་སོགས་པས་བཅུ་དྲུག་པ་ལ་སོགས་པ་འདི་གཉེན་སྐྱོང་རྗེ་ནས་སྤྲུལ་ཤོས་པས་འཛིག་པ་དང་རྡོ་རྗེ་འཆང་ཆེན་པོ་རྗེས་སུ་དྲན་པ་ཉིད་དུ་བསྟན་ཏོ། །རྣམ་པར་སྣང་མཛད་ཀྱི་སྔགས་དང་ལྷ་ཞེས་པས་ཞེས་བྱ་བ་ལ་སོགས་པས་འདི་སྐད་བསྟན་པ་ཡིན་ནོ། །ཞི་སྙིང་མཚོན་པར་འདོད་པའི་སྦྱོར་བ་འབྱུང་མེད་མཚོན་པར་དགུག་པ་རང་དང་པ་བཞི་རྣལ་འབྱོར་པས་དེའི་རོ་ལངས་ཀྱི་ཚོགས་ལ་ཉམས་པའི་སྙོད་པ་སླུང་ལ་སྤྱུགས་ཀྱིས་ཐུན་ཀྱི་བསྐྲུབས་པའི་རྒྱ་སྨུགས་ཀྱི་ལྷ་བས་དེའི་གནུབས་དེ་ལ་བྲིས་ཏེ་དང་ལ་ཁེ་གེ་ཨོཾ་ཨཱ་ཀཱ་ནྟ་ཡ་ཞེས་བྱ་བ་སྒྱོང་གར་བྲིས་ལ་ཧཱུཾ་ལས་སྐྱེས་པའི་ཉི་མའི་དཀྱིལ་འཁོར་གྱི་སྟེང་དུ་ཧཱུྃ་ཡིག་ལས་སྐྱེས་པའི་སྣ་ཚོགས་རྡོ་རྗེས་མཚན་པའི་རྣང་ལ་གཡོན་པས་དེ་དག་ལ་མནན་ཞིང་ལྷུགས་ཀྱུ་རོ་ཉིད་ཀྱིས་སྦྱོང་གར་བརྗེ་པ་ལ་སྦྱབས་མེད་པ་གཞན་དབང་དུ་གྱུར་པ་བྱུང་མེད་དང་སྟེ་ས་པ་རྣམས་དགུག་པར་བྱའོ། །ཞག་བདུན་ཞེས་བྱ་བ་འདིས་དུས་ཀྱི་ངེས་པ་བསྟན་ཏོ། །དགོས་པ་ནི་འདི་ཡིན་ཏེ་སྔོན་དུ་བསྙེན་པ་བྱས་པ་དང་མ་བཅའ་བ་བསྟན་པའི་སྒྲུབ་པ་པོས་གལ་ཏེ་ཞག་བདུན་དུ་སྒྲུབ་པ་འདི་བསྒྲུབས་ན་དེའི་ཚེ་སྒྲུབ་པ་པོ་དང་སྤྱོད་པའི་སྒྲུབ་པ་ནམ་བྱུང་མེད་རྣམས་དགུག་པར་འགྱུར་རོ་ཞེས་བྱ་བའི་ཐ་ཚིག་གོ། །དེ་ནས་ཞེས་བྱ་བ་ལ་སོགས་པས་དོན་ཡོད་གྲུབ་པའི་རིགས་ཅན་གྱི་བདུད་རྩི་འཁྱིལ་པ་རིགས་དང་ཡི་དམ་དུ་ཞུགས་པ་ཉིད་དུ་བསྟན་ཏོ། །དེ་ལས་བྱུང་བའི་སྔགས་ཀྱི་བདག་ཉིད་ཀྱི་ཁྲོ་བོ་ཞེས་པ་ནི་བདུད་རྩི་འཁྱིལ་པ་དོན་ཡོད་གྲུབ་པའི་རིགས་ཡིན་པས་སོ། །ནམ་ཞེས་བྱ་བ་ལ་སོགས་པ་དོན་ནི་ཕྱེད་ཟླ་བའོ་ཞེས་པ་ནི་དེས་པའི་ཚིག་སྟེ་ར་བ་ཤད་པའོ། །ཨོཾ་ཞེས་བྱ་བ་ལ་སོགས་པའི་སྔགས་ཀྱི་དོན་ནི་ཤད་ན་གོ་སླའོ། །ཨ་ཧྲཱི་ན་ཧཱ་ནི་ཧྲྀ་ཏྣ་ཀཱ་ར་ཡ་ཞེས་བྱ་བ་ནི་རིགས་ཀྱི་བདག་པོའི་སྙིང་པོ་འཕྲུག་པ་ཞེས་བྱ་བའི་དོན་ཏོ། །དེ་ཉིད་ཀྱི་ཕྱིར་བཅོམ་ལྡན་འདས་གསང་བ་བདུད་རྩི་འཁྱིལ་པའི་དགོངས་ཀྱི་སྙིང་པོ་ནི་གདན་ཡིན་ནོ། །སྐུ་ཞེས་བྱ་བ་ལས་གོང་དུ་ནི་སྐྱའི་སྟོན་དུའོ། །དེ་ནས་ཞེས་བྱ་བ་ལ་སོགས་པས་དོན་ཡོད་གྲུབ་པའི་རྣམ་འགྱུར་པས་སྤྱུགས་ཀྱུ་འསྟུམ་ཕྱག་གཅིག་པ་བཞི་དང་ཆང་པར

Karma Leksheyling Shedra Collection. Digitization by eGangotri. Funding by MIDF

༄༅། །འཁྲུ་རབ་དི་སྒྲུ་རབ་ལས་སྒྲོང་བའི་ཚོམ་བསྟན་ནོ། །ཤེ་བའི་འདིས་ཞེས་བྱ་བ་ལ་སོགས་པས་སྔོ་ཚོ་དང་རྫས་རྒྱ་པོ་ཁྱུ་ཆེན་པོ་དང་ལྡན་པས་དུས་འཁོར་གྱི་ཕོ་ཉ་ལ་གཞུ་རིང་གྱི་ཞབས་ཅན་སྟོང་གི་དཀྱིལ་འཁོར་གྲིམ་ལ་ཕྱོགས་གཉིས་སུ་རྫོགས་མཚན་པ་བྱས་ཏེ། དེ་རི་དགུ་ལ་དུ་

ཁ ཚེས་ཐོ་ལྔ་ཚ་ཏུ་ཡ་རྒྱི་ཞེས་བྱ་བ་གྲིབ་ལ་བསྒྲུ་བ་བྱུ་དེ་རྣམ་པར་ཤེས་པ་དཀྱུ་གཙིང་དེ་ལ་བཀྲུ་ཞུ་གས་སོ། བཙུན་རྩེ་འཕྲོལ་པའི་ལྟུགས་བརྫོད་ཅིང་སོར་བརྒྱད་པ་མི་རིགས་རྒྱ་ཡི་ཡོང་སྐྱོང་ལ་འཛུལ་ན་དེ་ཉིད་དུ་ར་འཁྲིད་ཀྱིས་དབུ་བཅོམ་ལ་ནས་ལྷུ་ལ་ན་དེ་འི་ཚེ་ཞག་བདུན་གྱིས་དགྲ་བཀྲ་ནས་ལ་ལས་སྐྱུ་བ་ར་བཅུ་རོ།

དགྲ་རིམ་སྒྲུ་ར་བཅོམ་ནས་ལྷུས་ན་དེ་ཡི་བསྟན་ཀྱང་པ་རྣམ་ཡས་སྐྱེ་བ་ར་གཞུར་རོ་ཞེས་སྐྱེང་ནོ། །ཉེས་ཞེས་བྱ་བ་ལ་སོགས་པ་ལ། དེ་ཡོན་ཉིད་ཀྱི་ཉི་མ་ཚེ་ཞེས་པ་ནི་འོད་ཀ་སལ་བ་བཅས་ཇུང་དུ་འཇུག་པའི་ར་ང་བཞིན་ནོ། །དེ་ཉིད་རྗེ་གཞི་མཚན་གང་ལ་ཡོད་པ་དེ་ལ་དེ་སྐད་ཅེས་བྱའོ། །སྡངས་

རྒྱལ་བའི་དེ་བཞིན་ག་ཤེགས་པ་རྣམས་ཀྱི་ནང་དུ་འོད་བྲེར་ཅན་མ་ཡལ་མཛད་ཀྱི་ཉིད་དེ་ལ་ཛིན་གྱིས་བས་མ་ཡ་ཐམས་ཅད་ཡོད་ཀུ་རྫོགས་པར་གང་ལ་ཡོད་པ་དེ་ནི་སངས་རྒྱས་འོད་ཅེར་རེ་རེ་ནི་ཆེ་ན་ཁྱུང་ལྟར་སྣ། །དེ་ཉིད་ཅིག་ཉིད་ཀྱི་ཉིད་དེ་འཛིན་ལ་ཞུགས་ནས་འདི་སྐད་བཀར་སྩལ་ཏོ། །གཞན་

གྱི་ཀུ་མི་ཐུབ་པ་ཡི་སྒྲོ་བ་ཆེན་པོ་ཞེས་པ་ནི་སྙིང་པོ་ལ་སོགས་པ་ཡས་རྒྱལ་བས་བློ་པོའི་རྒྱལ་པོ་ཞེས་བྱའོ། །སྔགས་ཀྱི་བདག་ཉིད་ཅེས་བྱ་བ་འདིས་སྔགས་དང་ལྷ་རྫོང་པ་སྐྱེད་པ་དང་བརྗོད་པར་བྱ་བ་དབྱེར་མེད་པར་བསྟན་ཏོ། །ཚིམ་ཞེས་བྱ་བ་ལ་སྔགས་ཀྱི་དོན་བཤད་པའི་སོ་སྟེ། །སྒྲ་

ས་ཉི་སྒྲུ་པོ་མི་ཙ་ཡ་ཧཱུྃ་ཞེས་བྱ་བ་འདིས་གདུག་པ་ཅན་རྣམས་གསོད་པ་ར་བྱེད་པའི་བདག་ཉིད་བསྟན་པ་དང་། ནུས་པ་རྣམས་སོགས་པས་ཤེ་བ་ར་བྱེད་པ་ཡང་འདི་ཡིན་ནོ་ཞེས་བསྟན་ཏོ། །དེ་ནས་ཞེས་བྱ་བ་ལ་སོགས་པས་སྔགས་རྫུན་པ་དང་བོས་པ་དེ་འི་སྨྲ་བ་ཕོས་དེ་བསྐྱེད་པ་དང་དེ་ལ་བསྟོད་པའི་ཕྱིར་

དགའ་བ་དང་རོ་ཙ་ཆེན་འབྱུང་ལྡན་ལ་སྒྲ་ནས་སུ་འགྱུ་བ་ཉིད་བསྟན་ཏོ། །ཤ་ཟ་འི་ཞེས་པ་ནི་ཟ་བའི་འབྱུང་པོའི་རིགས་སོ། །ཉི་བ་ར་མཚོན་པ་ཡིན་ཏེ་གནོད་སྦྱིན་དང་གཤིན་པོ་དང་འབྱུང་པོ་དང་ཡི་དགས་དང་སྒྲུ་བྲིད་དང་བརྗེད་བྱེད་དང་། མཁའ་འགྲོ་དང་མཁའ་འགྲོ་མ་ལ་སོགས་པ་ཡི་དགས་ཀྱང་

Karma Leksheyling Shedra Collection. Digitization by eGangotri. Funding by MIDF

ངོ་ ། །མི་དགེ་བ་ལ་སོགས་པ་ཞེས་པ་ནི་ཉེས་ཚལ་ཅན་ལ་ལ་སྤྱོད་པའི་ཕྱོགས་ཆ་གསུམ་དྲག་པོའོ། །ཕྲིན་ཏོལ་ལ་བ་ཞེས་པ་ནི་ཕ་རོལ་ཏོལ་བ་འདི་དག་རྣམས་ཏེ། འཇིག་རྟེན་པའི་ལྷ་དྲག་པོ་དང་། ཁྱབ་འཇུག་དང་དབྱིག་གི་སྙིང་པོ་ལ་སོགས་པའོ། །གནོད་པར་བྱེད་པ་ཞེས་པ་ནི་རྣམ་པར་འཚེ་བར་བྱེད་པའོ། །
མི་དང་སྲུལ་པོ་ཞེས་པ་ལ་སོགས་པ་ནི་ཕྱོགས་ཆ་གསུམ་དྲག་པོས་ཁྱབ་པའི་ཉེས་ཚལ་ཅན་ལ་ལ་སོགས་པ་ལའོ། །རྡོ་རྗེ་འཆང་ཆེན་པོའི་ཞེས་པ་ནི་ཕྱག་ན་རྡོ་རྗེ་ནི་བར་སྟོད་པར་བྱེད་པས་སོ། །དེས་གསོད་པ་ལ་ཞེས་པ་ནི་ངེས་སྦྱོར་པ་སྟེ་རྡོ་རྗེ་འཆང་དཔལ་བསྐྱེད་པའི་རིན་ཆེན་འབྱུང་ལྡན་ཞེས་བྱ་བའོ། །
རིན་ཆེན་འབྱུང་ལྡན་གྱི་ཏིང་ངེ་འཛིན་ལ་དམིགས་པ་ཞེས་པ་ནི་ཤེས་རབ་མཐར་བྱེད་ལ་ང་ཀ་ར་སྨིན་པར་བྱའོ་ཞེས་དགོངས་པ་ནི་མཉམ་དང་ཀ་ཅེ་ས་བྱ་བའོ། །སྤུང་བ་ལ་སོགས་པ་ནི་ལས་ནི་སྨིན་པོ་ལ་སོགས་པའི་སེམས་བསྒྲུབ་པའི་ཚིག་གོ། །རྟོག་པ་ལས་བྱུང་བའི་ཚིག་ཞེས་པ་ནི་གཞན་གྱིས
མི་ཐུབ་པ་རི་ལས་ཀྱི་རྟོག་པ་ལས་གསུངས་པའི་ཚིགས་སོ། །དེ་ལ་འདི་རུ་ཚིག་གཉིས་ལ་དེ་ཡིན་ཏེ་ཞེས་བྱ་བ་ལ་སོགས་པས་དཔལ་རིན་ཆེན་འབྱུང་ལྡན་གྱི་ཉལ་འབྱོར་པས་ཡི་གེ་ཧཱུྃ་གཉིས་ཡོངས་སུ་གྱུར་བ་ལས་ལག་པ་གཉིས་ལ་ཉི་མའི་དཀྱིལ་འཁོར་གཉིས་བསྒོམས་ཏེ་མཉམ་དུ་སྦྱིན་
པོ་ལ་སོགས་པ་རིགས་ལྔ་ཀྱིས་ན་ཉུང་བའི་ངེས་བརྒྱ་བ་ཞེས་གནས་དེའི་འོད་ཟེར་སྤྲོས་པས་བསྐུལ་བའི་ཡུལ་ལས་སྨིན་པོ་ལ་སོགས་པ་བཀུག་ཅིང་ལག་པ་གཉིས་ཀྱིས་ཉི་མའི་དཀྱིལ་འཁོར་གྱི་དབུས་སུ་གནས་པར་བྱས་ལ་དེའི་འབར་བས་བསྲེགས་ཤིང་ཐལ་བར་གྱུར་པར་བསམ་པར་
བྱའོ། །དེའི་ཚེ་བསྐུལ་བ་སྨིན་པོ་ལ་སོགས་པས་བཀྲོལ་བར་འགྱུར་རོ། །ཁ་ཅིག་ན་རེ་ཤེས་རབ་མཐར་བྱེད་ཀྱི་ཕྱག་ཀྱིས་ཟླ་བ་ཀྱི་བྱི་ཞ་ཀྱིས་བསྣམས་པ་ལ་ཤ་ཟ་ལ་སོགས་པས་བཟུང་བའི་བསླབ་བྱའི་གྲིབ་མ་ལྷུགས་པ་བཟློག་པ་སྟོན་དུ་བཀྲོལ་བས་དགའ་ཚིང་ལ། །ཤ་ཟ་ལ་སོགས་པ་
ཡང་གཙོད་པར་འགྱུར་རོ། །དེ་ནས་གཞི་རྟེན་ལ་ང་ཡང་ངས་ཀ་ར་དང་བཅས་པས་བསྐྲུགས་ལ། ལས་ཐམས་ཅད་པའི་རིགས་ཀྱི་རྡོ་རྗེ་མ་ཞེས་པའི་ཚིགས་ཤེས་རབ་མཐར་བྱེད་ཀྱི་ཕྱག་གིས་བྱས་པའི་སྲུང་བའི་འཁོར་ལོ་གསུངས་པས་བཅིང་བར་བྱའོ། །དེའི་ཚེ་བསྒྲུབ་བྱ་སོས་པར་

Karma Leksheyling Shedra Collection. Digitization by eGangotri. Funding by MIDF

ན

༄༅། །འགྱུར་རོ་ཞེས་བསྟན་ཏོ། །དེ་ནས་ཞེས་བྱ་བ་ལ་སོགས་པས་ཚེ་དཔག་ཏུ་མེད་པའི་ཏིང་ངེ་འཛིན་ལ་སྙོམས་པར་ཞུགས་པ་ཉིད་བསྟན་ཏེ། དེ་ལས་བྱུང་བའི་སྤྲོ་བོ་རྣམ་གྲོལ་ཞེས་པའི་འོད་དཔག་ཏུ་མེད་པ་སྐྱེ་སྤྲུལ་པ་ཡིན་པའི་ཕྱིར་རོ། །སྔགས་ཀྱི་བདག་ཉིད་དུ་ཞེས་པ་ནི
སྐུ་དང་སྔགས་དེའི་བདག་ཉིད་ཡིན་པའོ་ཞེས་སོ། །ཉི་མ་ཞེས་བྱ་བ་ལ་སོགས་པའི་དོན་བཤད་པའི་རྡོ་རྗེ་འཆང་ཆེན་པོ་གསུམ་པོའི་ཕྱག་འཚལ་བའི་དོན་ཉམས་བྱ་བའི་ཕྱིར་ཚིག་གོ། །ཨོཾ་ཞེས་བྱ་བ་ལ་སོགས་པའི་སྔགས་ཀྱི་དོན་བཤད་པའི་ཐོ་ལྔ་འོ། །ཏཱ་ཡཱ་གྲཱི་བ་ཡ་ཕཊ་ཅེས་བྱ་བ་ལ་སོགས་པས
པདྨ་ཀྱི་མཐའ་འཆ་ན་ཀྱི་ཚིག་འབྲུ་ནི་རྡོ་གསུས་བརྒྱལ་བ་གནས་པའི་ཐེ་བོ་གས་བསྟན་པའི་དོན་ཏོ། །ཡི་གེ་ཧཱུྃ་གསུམ་གྱི་ལུས་ལ་སོགས་པ་འཇིག་པའི་ཕྱིར་རོ། །ཞུགས་དབྱུང་བ་ཉིད་ལ་ཞི་བའི་ཕྱིར་རོ། །དངོས་གྲུབ་ཐམས་ཅད་རབ་སྟེར་བ། །ཞེས་པ་ནི་ཞི་བའི་ཁྲོ་བོ་ལས་འགྲུབ་པར་བྱེད་པའོ།
དེ་ནས་ཞེས་བྱ་བ་ལ་སོགས་པས་ཐལ་བ་དང་ལྡན་པའི་སྤྱན་ལས་འོད་དཔག་ཏུ་མེད་པའི་སྤྲུལ་པ་པོ་རྣམས་འགྱུར་རོ་ཞེས་བསྟན་ཏོ། །ཙམ་མཁའི་དབྱིངས་ཞེས་བྱ་བ་ལ་སོགས་པས་ཞལ་ཏལ་དང་། ཀ་ལ་ཀུ་ཏ་ལ་སོགས་པའི་དྲྭ་བ་ཁྱེར་བར་སྤྲུགས་འདེབས་ཞེས་པར་འགྱུར་རོ་ཞེས་བསྟན་
ཏོ། །འདི་ནི་མཉན་དགའ་འདི་ཡིན་ཏེ་ཞེས་བྱ་བ་ལ་སོགས་པས་པདྨ་མཐར་བྱེད་ཀྱི་ནུས་འགྱུར་བས་སེམས་དཔའ་གསུམ་གྱིས་བཅོས་ཉིད་ཀྱི་བསྒྲུབ་བྱ་བསྒོམས་པ་ལ། དེའི་སྙིང་གའི་པདྨ་ཟླ་བའི་དཀྱིལ་འཁོར་གྱི་སྟེང་དུ་བདུད་རྩི་འཁྱིལ་པ་ཡི་གེ་ཧྲཱིཿ་བཀོད་ལ་དེའི་འོད་ཟེར་གྱིས་མཉམ་ལུས་པའི་ལུས་ཁྱབ་ཅིང་
ལག་པ་གཡས་པའི་མཐིལ་ལ་བཀོད་པའི་ཟླ་བའི་དཀྱིལ་འཁོར་གྱི་སྟེང་དུ་ཡི་གེ་ཧྲཱིཿ་འོད་ཟེར་ཀྱི་འཁོར་ལོ་སྤྲོ་བར་བྱེད་པ་བཀོད་ལ། སོར་མོ་རྣམས་ལ་རིམ་པ་ཇི་ལྟ་བ་བཞིན་དུ་གྲི་ལ་སོགས་པ་བདུད་རྩི་ལྔ་བཅོམ་ལྡན་བཀོད་ཅིང་དེ་ལས་བྱུང་བའི་འོད་ཟེར་གྱི་ཚོགས་ཀྱིས་དགྲ་བོ་ཏུ་སོང་
བས་ཕྱུང་ཤུང་བ་དང་རྣེས་པ་དང་བབ་བསྒོམ་པར་བྱའོ་ཞེས་བསྟན་ཏོ། །གཞན་དག་ན་རེ་ལག་པ་གཡོན་པའི་ཟླ་བའི་དཀྱིལ་འཁོར་གྱི་སྟེང་དུ་ཧཱུྃ་བཀོད་ལ་ཕྱག་རྒྱས་བརྣན་པའི་རྒྱུ་མཚན་ནས་དེ་བ་ཏུ་བས་དུག་ཞི་བར་འགྱུར་རོ། །ཡང་ན་རྟ་མགྲིན་དང་ལྡན་པའི་རྣལ་འབྱོར་པས་བསྒྲུབ་བྱ་ཡི

Karma Leksheyling Shedra Collection. Digitization by eGangotri. Funding by MIDF

མགོ་རིལ་ལ་སོགས་པར་ཀུ་རུ་ཀུལླེ་ཞི་སྔགས་བཀོད་ལ་དེ་ལས་བྱུང་བའི་འོད་ཟེར་གྱི་ཚོགས་ཀྱིས་ནང་ནས་དུག་བཀུག་ཅིང་རྗེས་ཆུ་ནོན་པར་བསྒོམས་ཏེ། ཧཱུྃ་མ་གྲིབ་ཀྱི་སྔགས་ཀྱིས་གནས་དེར་རེག་པས་དུག་ཞི་བར་འགྱུར་རོ། །ཧྲཱིཿདང་། ཀུ་རུ་ཀུལླེ་ཧྲཱིཿ་སྭཱ་ཧཱ་རི་མི་ཐལ། །རིམ་པ་ཐོག་མར་ཨོཾ་དང་ལྡན། །མགོ་བོ་ཁ་དང་ལྐོག་མ་དང་། །སྙིང་དང་གསང་བ་རྐང་པར་དགོད། །ཅེས་འབྱུང་བའོ། །དོན་ཡོད་གྲུབ་པའི་དངོས་གྲུབ་ཞི་བ་ལ་སོགས་པའི་ལས་ཐམས་ཅད་ཀྱི་དངོས་གྲུབ་པོ། །དེ་གཙོ་བོ་ཡིན་པས། དོན་དུ་སྒྲུབ་པ་ལ་ཡང་དེ་སྐད་ཅེས་བྱའོ། །དོན་ཡོད་དམ་ཚིག་ཅེས་བྱ་བ་ལ་སོགས་པས་དོན་ཡོད་གྲུབ་པའི་ཏིང་ངེ་འཛིན་ལ་སྙོམས་པར་ཞུགས་པ་ཉིད་དུ་བསྟན་ཏོ། །ཨོཾ་ཞེས་བྱ་བ་ལ་སོགས་པས་སྔགས་ཀྱི་དོན་བཤད་པ་ནི་གོ་སླའོ། །འདི་རྣམས་ནང་སྒྲུབ་ཞི་ཁྲབ་འཇུག་དང་། སྔགས་པོ་དང་ཐེག་གི་སྙིང་པོ་ལ་སོགས་པའོ། །སེམས་པ་དང་ཉི་མ་རོལ་གྱིས་བརྗོད་པའི་གཟུངས་སྔགས་སོ། །མཚན་ཉིད་ཞི་བ་ལ་སོགས་པ་ནི་སྙིང་པོ་དང་ཉེ་བའི་སྙིང་པོ་ལ་སོགས་པའོ། །མཚན་སྨྲ་ལ་ཀུ་ས་ནི་གཞན་གྱིས་བསྟན་པ་ལས་ཤེས་ཚོགས་སོ། །ཀེ་རྡོ་ཙེ་ཞེ་དི་ཞེས་པ་ནི་སྒྱུར་ནས་ཕྱུལ་པ་དང་མ་སྦྱིག་པའི་དུག་གོ། །མཐའ་སྤྲ་ཏ་ཙ་ཞེ་ཞ་བྱེད་ཀྱི་གདོན་ཞེས་མ་བརྗོད་བྱེད་ཀྱི་གདོན་ནམ་ཙུ་རིག་དོན་ལ་སོགས་པའོ། །བགེགས་མཆོག་རྣམས་ནི་བདུད་ཀྱི་གཙོ་བོ་སྟེ་བརྒྱ་བྱིན་ལ་སོགས་པའོ། །བརྒྱ་རྩ་བརྒྱད་ཅེས་བྱ་བས་སྦྱོར་བའི་དུས་སུ་བརྒྱ་རྩ་བརྒྱད་བཟླས་པས་འགྲུབ་བོ། །བསྙེན་པའི་དུས་སུ་འབུམ་ཕྲག་གཅིག་བཟླས་པས་སྔགས་འགྲུབ་པོ། །སྔགས་ཀྱི་དོན་ཡོངས་སུ་ཤེས་པས་ལྷ་རྣམས་ལ་སྦྱོར་བའོ་ཞེས་པ་ནི་དགོངས་པ་ནི་འདི་ཡིན་ཏེ། བརྗོད་པར་བྱ་བ་དང་བརྗོད་པར་བྱེད་པའི་དབྱེ་བས་སྔགས་ནི་རྣམ་པ་གཉིས་ཏེ། དེ་ལ་བརྗོད་པར་བྱེད་པ་ཙམ་གྱིས་སྔགས་ནི་དངོས་གྲུབ་སྐྱེར་བར་བྱེད་པ་མ་ཡིན་ནོ། །རང་བཞིན་རྟོགས་པར་མི་འགྱུར་བས་ཁ་སྐད་བཞིན་ནོ། །སྔགས་ཀྱི་བརྗོད་པར་བྱ་བ་ཡོངས་སུ་ཤེས་ནས། ཡིས་ལྷ་རི་དེ། ངོ་བོ་ཉིད་རྟོགས་པས་སྔགས་རྣམས་དངོས་གྲུབ་སྟེར་བར་འགྱུར་རོ། །འདི་ནི་ཚིག་འདི་ཡིན་ཏེ་ཞེས་བྱ་བ་ལ་སོགས་པས་འབྲེལ་པ་འཁོར་གྱི་སྦྱོར་བས་གསོད་པ་བསྟན་ཏོ། །འདི་རྣམ་ཉིད་བྱེད་དང

Karma Leksheyling Shedra Collection. Digitization by eGangotri. Funding by MIDF

༄༅། །མཚན་ཕྱེད་ནི་རིག་སྤྲུལ་གྱི་ལས་ཀྱི་དུས་སུ་འོ། །ཕྲིན་པ་གསུམ་གྱི་སྤྱི་དབུ་རྒྱས་པ་རོལ་ངང་གི་ཚིགས་སམ་རང་གིས་བྱས་པས་སོ།།སྤྱི་དཔྱལ་ནི་དུ་པ་འཁྲིད་ལ་སོགས་པའི་རྟེན་བྱ་བ་ནས་སོ། །དེའི་སྐྱིད་དུ་གཟུགས་བརྙན་བཞག་ལ་ཞེས་པ་ནི་སྔར་བ་ཤད་པ་ཞིག་བསྒྱུར་...
བཞག་ནས་སོ། །དུར་ཁྲོད་ཀྱི་ཨོ་ལ་ཞེས་བྱ་བའི་རོ་ཕྱིར་བསྒྲུབ་པ་པའི་མེ་ལ་སོ། །འཕྲུལ་དུ་འཆི་བ་འགྱུར་བོ་ཞེས་པས་སྔར་པའི་མཐུ་བསྟན་ནོ། །དེ་ནས་ཞེས་བྱ་བ་ལ་སོགས་པས་ཆར་འབེབས་པའི་ཚིག་མཛད་པ་སྟོན་པ་ཡོ་ཆེའི་ཉེ་དེ་འདིན་དང་སྔགས་པ་ཕྱུགས་པ་བསྟན་ནོ། །དཔེར
མེད་པ་ལ་སྟོབས་པོ་ཆེའི་ཞུགས་སྒྲུབ་པོ་ཆེ་ཞེས་བྱའོ། །ཨོཾ་ཞེས་བྱ་བ་ལ་སོགས་པའི་སྔགས་ཀྱི་དོན་བཤད་པ་ནི་གོ་སླའོ། །ཞིག་ནི་སྒྲིག་གོ། །དེ་བཞིན་དུ་སྒྲ་གང་ལ་ཡོད་པ་ཞེས་བྱ་བ་འདིས་སྲིན་གྱི་འབྱུང་པོ་དང་འདབ་ཀྱི་ནེ་དུ་བསྟན་ཏོ། །བརྒྱ་རྩ་བརྒྱད་བཟླས་པ་ཞེས་བྱ་བ་ལ་
སོགས་པས་ལས་ཀྱི་དུས་སུ་བཟླས་པའི་གྲངས་བསྟན་ཏོ། །སྟོན་གྱི་ནི་སྐྱེན་པ་ཞིག་བདུམ་ཕྲག་གཅིག་པོའོ། །ཆར་ཆད་པ་ཞེས་པ་ནི་འབའ་བ་ལ་སོགས་པའི་ཉེས་པས་ཆར་མི་འབབ་པའོ། །དེ་ཞི་བར་བྱས་ནས་ཆར་གྱི་རྒྱུན་ནི་ཆར་གྱི་ཚོགས་སོ། །ཀླུ་ནི་འཇིགས་པོ་ལ་སོགས་པའོ།
འབེབས་པ་ནི་ངེས་པར་ཀླུར་པའོ། །འདི་རི་མ་པ་འདི་ཡིན་ཏེ་ཞེས་བྱ་བ་ལ་སོགས་པས་ཆར་འབེབས་པའི་ཚིག་བསྟན་ཏོ། མདོན་སྤྱོད་ཀྱི་རྫས་ནི་ལ་ནི་ཚ་དང་སྐྱེ་ཚེ་དང་དུག་དང་ལོང་ཏང་གི་སྦུབ་འོ། །དེ་རྣམས་ཀྱིས་པདྨ་འདབ་མ་བརྒྱད་པ་བྲིས་ལ་འདབ་མ་རེ་རེ་ལ་ཀླུ་ཆེན་པོ་བརྒྱད་བྲིས་
ལ་ཀླུ་དེ་རྣམས་ཀྱི་སྙིང་གར་མ་ཡོ་པོ་ར་ཧཱུྃ་ཧཱུྃ་ཕཊ་ཅེས་བྱ་བའི་ཡི་གེ་དག་བཞི་ལི་ཁྲུ་ད་ལས་གསུངས་པའི་ལུགས་ཀྱིས་ལ་སྦྱར་བའོ། །སྦྱི་བའི་དབུས་སུ་ནི་པདྨའི་ནི་ཏུ་ལྦུ་ལའོ། །ཨོཾ་ཞེས་བྱ་བ་ལ་སོགས་པས་ཡི་གེ་གསུམ་དང་བཅས་པས་བཛྲ་རྩ་ར་ཛ་སྦྱ་པ་ཡ་ཏེ་ཞེས་བྱ་བ་ལ་སོགས་པ་...
ལ་སོགས་ནས་སོ། །ཡང་ལ་ཕོ་རོལ་གཉིས་པ་དེ་བཞིན་དུ་ཡི་རིང་དང་རྡ་བའི་འཕྲུལ་འཁོར་གཉིས་པ་བྲིས་ནས་སོ། །ཁ་སྦྱར་བྱས་ཏེ་དེས་པ་ནི་འཁྲུལ་འཁོར་གཉིས་སྦྱར་ནས་སོ། །དགུག་པ་སྟོན་དུ་འགྲོ་བ་ཞེས་པ་ནི་སྟོབས་པོ་ཆེ་གྲུབ་ན་བཟོད་པ་སྟོན་དུ་འགྲོ་བས་དེ་དགུག་པའོ། །གཟུགས་བརྙན

Karma Leksheyling Shedra Collection. Digitization by eGangotri. Funding by MIDF

འདིར་སྐུ་བརྒྱ་ཡི་ཀླུ་ལགས་པ་ཆུ་ནི་ཡོ། སྙིང་ག་ར་གཞུག་གོ་ཞེས་པ་ནི་སྙིང་ག་རུ་ཞི་བ་དང་དྲག་བཞུག་པར་བྱའོ། །གཟུགས་བརྙན་ནི་ཞེས་བྱ་བ་ལ་སོགས་པས་ཀུན་ཏུ་གཟུགས་བརྙན་ཞེ་སྡང་བའི་ཐབས་ལ་བསྟན་ཏོ། ཆུ་བོའི་ངོས་གཉིས་ཀྱི་ཞེས་པ་ནི་འགྲམ་གཉིས་ཀྱིའོ། །ས་ནི་དེའི་འབྲེལ་བ་དང་ལྡན་པའི་
པའོ། །འདུས་རྩི་ལྔ་དང་ལྡན་པའི་དེ་དང་འབྲེལ་པའོ། །དེ་བཞིན་དུ་སྔར་བཤད་པའི་མངོན་སྤྱོད་ཀྱི་ཐབས་ནི་ཡན་ལག་བཞི་ལ་སོགས་པ་དང་འབྲེལ་པའོ། །ནུབ་ཕྱོགས་ཀྱི་མེ་ནི་ནུབ་ཕྱོགས་ཀྱི་མེའི་ཚོགས་ལའོ། །གཏུང་བ་ཉི་གཏུང་བར་བྱའོ། །དེ་ལྟར་བྱས་ན་ཀླུའི་འཇིགས་པ་ལ་སོགས་པའོ། །ཚེ་རབ་ཐབས།
པ་དང་ཟླ་རི་ཞེས་པ་ནི་ཆུ་རེ་ཅན་པོ་ཏ་བ་བ་པ་ར་འགྱུར་རོ། །གཟུང་དུ་ངེས་པར་སློབ་པའི་ཞེས་པ་ནི་ནམ་མཁའ་ལུས་ཁྱབ་པའོ། །རྡོ་རྗེའི་སྦྲུ་ནི་མི་ཕྱེད་པའི་རྒྱ་ཐོགས་པ་གང་ལ་ཡོད་པ་དེ་ལ་ངེས་དེ་ཚེ་ལ་བྱའོ་ཞེས་བྱ་བ་འདིའི་ཆོ་ག་པའི་རྒྱལ་པོའི་ཉིད་དེ་ར་ཧཱུ་ལ་སྟོབས་ལ་བར་ཞུགས་པ་ཉིད
བསྟན་ཏོ། །མཐུ་ཆེན་པོ་དང་ལྡན་པའི་འབྲེལ་ཀྱི་ཞེས་སོ་ཞེས་བྱ་བ་ནི་མིག་འཕྲུལ་དང་ལྡན་པ་ཁྱབ་འཇུག་དང་དྲག་པོ་ལ་སོགས་པ་སྤྲུགས་སྐྱོང་བ་རྣམས་སོ། །དེ་འཆིང་བར་བྱེད་པས་ན་འགུགས་པར་བྱེད་པ་ལྟ་བ་ཅེ་ངས་པ་འདི་དོན་བསྟན་ཏོ། །དེ་ཉིད་གཙོ་བོ་ཡིན་པས་ན་ཞེས་པ་ལ
ཐུན་མོང་ཡིན་པའི་ལས་བྱེད་པས་སོ། །ཕྱག་ས་ཀྱི་བདག་ཉིད་ཅན་ཞེས་པ་ནི་བརྗོད་པར་བྱ་བ་དང་རྗོད་པར་བྱེད་པ་དབྱེར་མེད་པས་ཁྲོ་བོ་ནི་ཕྱག་ས་ཀྱི་བདག་ཉིད་ཅེས་བྱའོ། །ནམ་ཞེས་བྱ་བ་ལ་སོགས་པ་ནི་ཕྱགས་ཀྱི་དོན་བཤད་པ་ནི་གོ་སླའོ། །མི་དབང་ཐུས་པ་ཞེས་པ་ནི་ཕྱགས་ཀྱི
བདའོ། །དེ་ཡང་ཞེས་བྱ་བ་ལ་སོགས་པས་རྡོ་རྗེ་གཙུག་ཏོར་གྱི་རྒྱུད་ཆེན་མཉེ་དང་དུ་བསྟན་ཏོ། །དེ་ནས་ཞེས་བྱ་བ་ལ་སོགས་པས་ཕྱག་བརྒྱ་པ་དང་ཕྲིན་ལས་ཀྱིས་བསྐྱེད་རྣམ་འདེགས་པ་དང་བཅས་པ་དང་། རྡོ་རྗེ་འཆང་ཆེན་པོ་རྗེས་སུ་དྲན་པར་བཀོར་བོ་ཞེས་བསྟན་ཏོ། །རྡོ་རྗེ་སེམས
དཔའ་ཞེས་བྱ་བ་ལ་སོགས་པས་གང་ཡང་རུང་བའི་ཐུགས་ཀྱི་ས་ལ་སོགས་པས་བསྐུལ་བྱའི་གཟུགས་བརྙན་ཕྲིན་ལ་དེའི་སྙིང་གའི་ཕྱོགས་སུ་མེ་སྟེ་ལ་ནས། རྒྱལ་པོ་ལ་སོགས་པ་བའི་བསྒྲུབ་བྱ་རྣམ་པར་ཤེས་པ་བཀུག་ལ་དེར་བཅུག་སྟེ་རྡོ་རྗེ་འཆང་ཆེན་པོ་ནི་ཉིད་དེ་འཇིགས་མཛད་དུ་བྱས་པ་སྔོན

Karma Leksheyling Shedra Collection. Digitization by eGangotri. Funding by MIDF

༄༅། །ཧཱུྃ་འགྲོ་བས་འདོད་པའི་རྒྱལ་པོ་འི་ཤྲཱི་ཀ་ཡ་ཀྵ་བརྒྱ་རྩ་བརྒྱད་བཟླས་པས་རྡོ་རྗེ་ལྕགས་ཀྱུ་བཀོད་པའི་རྣམ་པ་ཀ་ཡ་ལྷས་རེ་མཐའ་བཞིར་རྡོ་རྗེ་རྒྱལ་པོ་ལ་སོགས་པ་དེ་སྲིད་འཁྱུགས་པར་བཟླས་པར་བྱའོ། །ཡི་གེ་ས་ཀྱི་སྒྲུབ་པའི་ཚུལ་ཞིང་ཁྱབ་ལ་སོགས་པས་མི་གཡོ་བའི་ཏིང་ངེ་འཛིན
ཀ ལ་སྟོན་པར་ཞུགས་པ་ཉིད་དུ་བསྟན་ཏོ། །སྔགས་ཀྱི་བདག་ཉིད་ཅན་ཞེས་པ་ནི་རྡོ་རྗེ་སྙིང་དང་སྔགས་དག་དབྱེར་མེད་པས་སོ། །ཐམ་ཞེས་བྱ་བ་ལ་སོགས་པས་ཕྱག་གི་དོན་བཤད་པ་ནི་ག་སྒོ། །ཕྲུཾ་ལྷུན་ཞིང་ཞེས་བྱ་བ་ལ་སོགས་པས་སྔགས་ཀྱི་བཟླས་པ་བསྟན་ཏོ། །ཨོཾ་མེ་དཙེ་ར་པཞེ་ཡཾ···
ཞེས་བྱ་བ་མཐོ་བ་དང་ཐྲལ་བས་སོ། །འཕགས་ལྡན་ལ་ལྟང་བར་བྱེད་པ་ཡོད་ཞེས་པ་ནི་འཇིགས་པ་ཆེན་པོས་མི་གཡོ་ང་བསྐྱོད་པར་བྱེད་པས་སོ། །ཉོན་མོངས་པ་ཐམས་ཅད་ཀྱི་ཞེ་སྡང་ཆགས་ལ་སོགས་པའོ། །ཡང་ན་ཐམས་ཅད་ཀྱི་རྟོག་རྟེན་པ་རྣམས་ཀྱི་ཉོན་མོངས་པ་ཉིད་དུ་ལ་སོགས་པ་དེ་མི་
ཉི་ཤུ འབྱེར་པ་ཉིད་དེ་བཞིན་གཤེགས་པ་རྣམས་སོ། །དེ་ནས་ཞེས་བྱ་བ་ལ་སོགས་པས་ཕྱག་འཚོད་པ་དང་གྲོལ་བས་དབང་ཕྱུག་ཆེན་པོ་མ་སོགས་པ་རྣམས་ཀྱང་འཇིགས་པ་དང་ལྡན་པ་དང་རྡོ་རྗེ་འཆང་ཅེ་ན་པོ་ལ་སྐྱབས་སུ་འགྲོ་བ་ཉིད་དུ་བསྟན་ཏོ། །འདི་ཡིས་ཞེས་བྱ་བ་ལ་སོགས་པ་ས་སྡུགས་ཕྲིས
པའི་འཁྲུལ་འཁོར་གྱི་དབང་ཕྱུག་ཆེན་པོ་ལ་སོགས་པ་ཡང་འགྱུར་ལ་པར་འགྱུར་རོ་ཞེས་བསྟན་ཏོ། །སྟོན་དུ་བསྒྲུབ་པ་སྡུགས་འདུམ་ཕྱག་གཅིག་བཟླ་ཞིང་ཡང་གྲོགས་ལ་སོགས་པ་ལ་གི་ལྷང་དང་ཙ་ཏྲ་ན་དང་གུར་གུམ་དང་གསུར་དང་གླ་རྩི་ལ་སོགས་པ་དེ་མི་དང་ཐམ་ལ་པ་རི་ཧཱུ་ལ་ཀྱིས···
དབང་ཕྱུག་ཆེན་པོ་ལ་སོགས་པ་ད་རིག་ཟུགས་བཏུ་ན་མི་དང་དང་སྐྱོ་ལ་བར་བྱས་ལ། །དེ་ནས་འདུལ་བའི་འཁྲུལ་འཁོར་གཉིས་པས་ཁ་སྦྱར་ལ་སྔམ་བཞི་འདུད་ཀྱི་མི་འདི་ཀྱི་ལ་འཁོར་གྱི་སྟེང་དུ་བཀོད་པ་རྡོ་རྗེ་ལྕུགས་ཀྱུས་མཚོན་པ་བཞི་ཡོན་བརྒྱད་པའི་རྣམ་པས་མཐའ་ཅིང་མཚམས་གསུམ་དུ
བརྒྱ་རྩ་བརྒྱད་བཟླས་བཀྲུས་པས་དབང་ཕྱུག་ཆེན་པོ་ལ་སོགས་པ་འཁྲུགས་པར་འགྱུར་རོ། །རྡོ་རྗེ་འཆང་དགེ་བ་ཀའ་ཞེས་པ་ནི་རྡོ་རྗེ་འཆང་དགེ་བཀའ་ལུང་ངོ། །དེ་ཉིད་མི་ཕྱེད་པས་ན་ཞེས་པ་ཉི་གེ་གསུམ་ཡང་དག་ཀྱིས་མི་འདད་བས་སོ། །དེ་ཉི་མི་དང་ཅན་ཞེས་པ་ནི་དེ་ལ་མི་དང་ཅན་ཉིད་དེ་འཇོན་ཏོ།།

Karma Leksheyling Shedra Collection. Digitization by eGangotri. Funding by MIDF

རྡོ་རྗེ་འཛིན་པ་ཐམས་ཅད་ཅེས་བྱ་བ་ལ་སོགས་པས་མཐར་མེད་པའི་སྔགས་ཀྱི་བརྡ་བསྟན་ཏེ་སྣ་ཚོགས་མེད་པས་སོ། །དེའི་དོན་ནི་འདི་ཡིན་ཏེ་ཞེས་བྱ་བ་ལ་སོགས་པས་སྔགས་ཀྱི་བཤད་པ་ནི་ཡོ་གླུ་ཡོ། །རྡོ་རྗེ་སེམས་དཔའ་ཞེས་བྱ་བ་ལ་སོགས་པས་སྐྱོང་བ་བསྟན་ཏོ། །རྡོ་རྗེ་འཆང་ཆེན་པོའི་རྣལ་
འབྱོར་དང་ལྡན་པས་སེམས་དཔའ་གསུམ་གྱི་བདག་ཉིད་རྣམ་པར་སྣང་མཛད་ལ་སོགས་པ་དེ་བཞིན་གཤེགས་པའི་ཚོགས་བསྒོམས་ལ་ཡེ་ཤེས་སེམས་དཔའི་ཕྱག་རྒྱ་གནས་འདོད་ཆེར་ཀྱི་ཚོགས་སྤྱོད་ཀྱི་དེ་ཉིད་སྔང་ལ་གྱུའི་རྣམ་པར་ཡོངས་སུ་སྒྱུར་ནས་བསྒྲུབ་བྱའི་ལྷ་ཞེས་སེམས་དཔའི། །
འོད་ཟེར་གྱི་སྤྲོ་བས་བཀུག་ལ་གནོད་མཛེས་ཀྱི་རྒྱལ་པོས་ཧཱུྃ་གི་དཀྱིལ་འཁོར་བའི་རྒྱུ་ཉེ་ངུ་དང་ལ་གནས་པ་ལ་བདེ་བསྙུགས། སྐུ་ཡི་དགའ་ཡུལ་པ་བཅིངས་ཤིང་སྤྱི་བོར་བཀྲབ་ལ། མདུན་དུ་ཕྱིན་ནས་རང་གི་ཡེ་ཤེས་སེམས་དཔའི་སྙིང་གར་འཇུག་པར་བྱའོ། །དེའི་ཚེ་རྡོ་རྗེ་གཞི་རྣམ་གྱི་ཞགས་པ
ཐམས་ཅད་ཀྱི་རྣམ་པ་འགུགས་པར་འགྱུར་རོ། །དེ་ཡང་ཡེ་ཤེས་གསུམ་ལས་ཐབས་ཀྱི་བཞི་དེ་རྗེས་སུ་བསྟན་ཏོ། །རྨི་པ་འདི་ཉིད་ཀྱིས་ལྷ་ལ་སོགས་པ་རྣམས་ཀྱི་ཡང་སྐུ་མོ་འགུགས་པར་འགྱུར་རོ་ཞེས་བྱའོ། །དེ་ཉིད་བསྟན་པའི་ཕྱིར་བུ་མོ་ཞེས་བྱ་བ་འདི་ཉེ་བར་མཚོན་པ་ཙམ་ཞིག་བསྟན་
ཏོ། །ཞང་གི་བདག་ཉིད་ལ་གཞོལ་བ་ཞེས་བྱ་བ་ནི་ཀྱེ་རོལ་གྱི་རྫས་ལ་མི་ལྟོས་པ་ལ་འཇུག་པའོ། །དེ་ནས་ཞེས་བྱ་བ་ནས་སྐུ་དཀྱིལ་པའི་ཞེས་པ་ཡི་བར་དུ་ནི་ས་མེ་རྒྱས་སྐྱབ་པ་ཞེས་བྱ་བའི་ཏིང་ངེ་འཛིན་ལ་སྙོམས་པར་ཞུགས་པ་ཉིད་བསྟན་ཏོ། །དང་པོ་རྡོ་རྗེ་འཆང་ཆེན་པོ་ལ་སོགས་
པའི་སྐུ་དམིགས་པ་སྤྱོད་དུ་འགྲོ་བ་ར་ངེ་ཀྱི་སྙིང་གནས་ཞུགས་པ་དང་ལྡུགས་སྐུའི་རྣམ་པའི་འོད་ཟེར་རྣམས་བསྒྲུབ་བྱའི་ཡུལ་ལ་སོགས་པ་ལ་བརྟག་ནས་དེའི་ཚོ་ཡུལ་གྱང་འགུགས་པར་འགྱུར་རོ་ཞེས་བསྟན་ཏོ། །འདིར་བསྒྲུབ་པར་དཀའ་བ་དེ་ཚང་སེ་པ་ལ་སོགས་པ་བརྗོད་ཉེན་པོའི་ལྷ་དང་འཇིག་
རྟེན་ལས་འདས་པའི་དེ་བཞིན་གྱི་ཤེ་བ་པ་པདྨ་མའི་ཀུང་སྒྲུབ་པ་པོ་ལ་ཡི་གཟིགས་པ་ཞེས་བྱའོ། །སྟོན་པ་ཞེས་བྱ་བ་ནས་ཕྱུགས་པར་འགྱུར་རོ་ཞེས་པའི་བར་དུ་ནི་སྒྲ་བཤད་པ་ཉིད་དེ་རྡོ་རྗེ་འཛིན་གྱིས་རྡོ་རྗེ་འཆང་གི་སེམས་དགུག་པ་བསྟན་ཏོ། །འགོར་པོ་ཞེས་བྱ་བ་ནས་དགུག་སྟེ

༄༅། །ཞེས་བྱ་བ་ནི་བར་དུ་ནི་རྣམ་པར་སྣང་མཛད་ལ་སོགས་པ་གི་རྣམ་འགྱུར་ནས་རིམ་པ་ཇི་ལྟ་བ་བཞིན་དུ་རང་དགེ་ཕྱག་མཚན་ལས་པ་རང་གི་སྙིང་གའི་ལས་སྤྲོས་པའི་འོད་ཟེར་གྱི་ཚོགས་ལ་འཕྲོས་ལ་ར་ཡོད་དང་བདུད་རྩི་རིན་པོ་ཆེ་དང་མལ་གྱི་རྣམ་པ་ཡོངས་སུ་...

པས་དགུག་པ་ར་བྱའོ་ཞེས་བསྟན་ཏོ། །རྡོ་རྗེ་ཡི་ཨ་ལས་དཔའ་བ་ཆེན་པོ་འི་ཐུགས་ཀ་འགྱུར་པས་ཞེས་བྱ་བ་ནས་ཀྱི་བར་འབྱུང་བས་པར་འགྱུར་རོ་ཞེས་བྱ་བ་ནི་རང་དུ་རྡོ་རྗེ་འཆང་དབང་ཏེ་དེ་འཛིན་མཛད་ན་དུ་བྱས་ལ། ཡི་གེ་ཧཱུཾ་ཡོངས་སུ་གྱུར་པ་ནི་སྣ་ཚོགས་རྡོ་རྗེ་ནི་...

པར་བསམས་ལ་རང་གི་སྙིང་ག་ལས་བྱུང་བའི་འོད་ཟེར་གྱི་ཚོགས་ཀྱིས་རྡོ་རྗེ་ལྕགས་ཀྱུ་ལ་སོགས་པ་མཛད་པ་ཏེ་སྙིང་པོ་བཅུ་གསུམ་པ་ལས་ཕྱུག་པར་བསམ་པ་ར་བྱའོ། །དེ་བཞིན་དུ་རྣམ་པར་སྣང་མཛད་ཅེས་པ་ལ་སོགས་པ་བ་རྣམ་པར་བཞི་བ་བར་དུ་རྣམ་པར་སྣང་མཛད་ཀྱི་རྣམ་པ་ཡོངས་སུ་...

བའི་དཀྱིལ་འཁོར་གྱི་སྤྱོད་དུ་གནས་པ་བརྒྱ་ཕྲག་ཆེན་པོ་ཀྱི་ཚེ་དང་ལྡན་པ་གྱི་དཀྱིལ་འཁོར་ཀྱིས་ཕྱིར་བསྐུལ་གིས་སྒྲ་པ་དབང་བས་བསྒྲུབས་ཏེ། མཐུ་དཔུང་ཅན་པ་བསམ་པ་དྲུག་ཅེས་རྣམ་པ་བར་སྣང་མཛད་ཀྱི་སྐུ་རབ་ཏུ་དགུག་པ་ར་བྱ་བ་ཅེས་བསྟན་ཏོ། །ཞེན་བྱང་...

ཞེས་པ་ནི་ཐབས་དང་ཤེས་རབ་ཀྱི་ས་བོན་དང་ཡིག་ཧཱུཾ་རྣམ་པ་གཉིས་སུ་བྱས་ནས་བརྒྱ་བརྒྱུད་སོ། །བརྒྱ་ཕྲག་བརྒྱད་པའི་བརྒྱ་ཕྲག་བརྒྱད་བསྟན་པ་ཡིན་ནོ། །རྡོ་རྗེ་དཀྱིལ་འཁོར་ཞེས་བྱ་བ་ནས་དགུག་པ་ར་བྱ་འོ་ཞེས་བྱ་བ་འི་བར་དུ་ནི་བསྐྱོད་པ་འི་རྣལ་འབྱོར་པ་ལ་དེ་...

ཡོངས་སུ་གྱུར་པ་ལས་རྡོ་རྗེ་ཕྱག་རྒྱ་ལ། གདན་པ་འི་ལྷ་...ཏེ་རྡོ་རྗེ་ཕྱག་ཀྱི་སྙིང་པོ་...བར་དགུག་པ་ར་བསམ་པ་ར་བྱའོ། །དེ་ནི་ཆེ་འཁུགས་པར་འགྱུར་རོ་ཞེས་བསྟན་ཏོ། །རྡོ་རྗེ་དྲེ་ནི་ཞེས་བྱ་བ་ནས་དགུག་པ་ར་བྱ་འོ་ཞེས་བྱ་བ་འི་བར་དུ་རྡོ་རྗེ་ཕྱག་...

དེ་འཛིན་མཛད་ན་དུ་འགྱུར་བ་སྤྱན་ལྡན་...ཉིད་ཀྱི་སྙིང་པོ་ལ་ཤར་སྟེ་... དགོད་པ་དང་ལྡན་པ་རིགས་ཀྱི་མཚན་ཀྱི་རྒྱལ་པོ་སྤྲུལ་ལ། དེ་ལ་བཞུགས་པ་དང་ཕྱག་གསུང་དགོས་པ་ལྟ་མ་ཡིན་གྱི་བུ་མོ་བཅིངས་ནས་སྙིང་ག་ར་བརྗོད་པ་ལ་ཧཱུཾ་གི་དཀྱིལ་འཁོར་...

Karma Leksheyling Shedra Collection. Digitization by eGangotri. Funding by MIDF

པར་བསམ་མཐའ་དེ་ཉིད་ཤུགས་ཀྱིས་པར་འགྱུར་རོ་ཞེས་བསྟན་ཏོ། །བཙུག་ལག་མ་ཞེས་བྱ་བ་ནས་དེས་པར་འགྱུར་རོ་ཞེས་པའི་བར་དུ་ནི་བཙུག་ལག་ནི་ལྕགས་ཀྱུ་ལྟ་བུའི་རྣམ་པ་གྱུར་ནས་བསྙེན་པ་གནས་ཟིན་པ་དེ་དུས་སུ་སྔོམས་པར་ཞུགས་པའི་ཚེ་ཕྱག་རྒྱ་དེ་ཚེ་ས་འབྱུང་ནི་འདར་དུ་བཙུག་ལ་ཧཱུྃ་གི་སྔགས་
བཟླས་པ་དེ་སྐྱེད་དུ་བརྒྱ་བར་བྱའོ། །དེ་ནི་ཁ་སྐུ་དེ་ལས་ལ་འདས་ལ་བསྒྱུ་བསྒྱུ་ཞི་མི་དེ་ཕྱིན་ནེ། ཕྱུང་བའི་ཕྱག་མོ་ཟོས་བསྐུལ་ཞིང་མངོན་པར་འདོད་པ་གང་ཡིན་པ་དེ་དགུག་པར་འགྱུར་རོ་ཞེས་བསྟན་ཏོ། །རྣམ་པ་ཐམས་ཅད་ཅེས་བྱ་བ་ནས་ཉེ་བར་སྤྱོད་པའོ་ཞེས་བྱ་བའི་བར་དུ་ནི་ཟླ་བ་ཞིག་དང་པོ་བསྐྱོད་
པའི་རིམ་པ་ལས་འདས་པ་ཞིང་དོ་རྗེ་དེ་བ་ལ་ཉིད་བསྒོམས་ལ་ལས་དགེ་སྦྱིན་ལ་ཡིན་ནོ་དེ་ཉིད་ཐུགས་ཀྱིས་སྤྱོད་ལྷ་དེ་ཡོངས་སུ་གྱུར་པ་ལ་ས་མི་ཤེས་ཀྱི་ཡིན་པར་འཁོར་དེ་ལ་བླ་བའི་དེ་དང་སོགས་པ་མངོན་པར་འདོད་པའི་གནོད་སྦྱིན་མ་བཞག་སྟེ་ཐུབ་ཀྱི་དཀྱིལ་འཁོར་ཕྱིས་བྱེ་རབ་གཞི་དེ་རྗེ་མཐར་བྱེད་དེ་ཉིད་ཀྱིས་ཐུབ་
བཞག་མ་པར་བྱེད་དེ་ནི་ཚེ་འགུགས་པར་འགྱུར་རོ་ཞེས་བསྟན་ཏོ། །ཕྱག་རྒྱ་ཆེན་པོ་གཉིས་ཀྱི་དེ་སྦྱོར་བ་ཞེས་བྱ་བ་ལ་སོགས་པས་དགུག་པ་ལ་སོགས་པ་བསྟན་ཏེ་སྔར་བཤད་པ་གང་ཡིན་པ་དེ་རྣམས་ཐམས་པ་གཉིས་ཀྱི་ཕྱག་རྒྱ་ཆེན་པོའི་སྦྱོར་མིག་ས་པས་ཏེ། རྣམ་པ་གཉིས་ཀྱིས་བཟླས་པ་ཐུབ་
ནས་དགུག་པར་བྱའོ། །འདིར་སྔགས་ཀྱི་སྒྲ་དང་། ཡི་གེ་སྐྱེ་ལྷ་རྣམ་པ་གཉིས་སོ། །ངག་གི་བཟླས་པ་དང་རྡོ་རྗེ་བཟླས་པ་ཞེས་བྱ་བ་དེ་བཟླས་པ་གཉིས་སོ། །དེ་ཡང་རིམ་པ་གཉིས་ཀྱི་རྣལ་འབྱོར་པ་ལ་སྦྱོར་ནས་བཤད་པར་བྱའོ། །དེ་སྒྲོ་དབང་གཉིས་སྒྲུབ་པར་བྱེད་པ་དེ་ནི་རིགས་པ་ནི་
དངོས་གྲུབ་ཐོབ་པར་མི་འགྱུར་རོ་ཞེས་བསྟན་ཏོ། །རྡོ་རྗེ་སེམས་དཔའ་ཞེས་བྱ་བ་ནས་དམིགས་པར་བྱའོ་ཞེས་བྱ་བའི་བར་དུ་ལུས་ཀྱི་ཚོགས་སྤྲུལ་བཤད་པ་གང་ཡིན་པ་དེ་རྣམས་ཐམས་ཅད་བྱ་བའི་དུས་སུ་སྐད་ཅིག་མ་རེ་རེ་རྡོ་རྗེ་སེམས་དཔའ་ཉིད་དེ་འདྲ་དམིགས་པར་བྱའོ། །དེ་ནི་ཐམས་ཅད་ཀྱི་
མཆོག་ཡིན་པས་སོ་ཞེས་བསྟན་པའོ། །ཕྱི་རོ་རྣམས་ཀྱི་ཉེ་ཚན་དུ་གྱུར་པའི་ཕྱིར་ཞེས་པ་ནི་དེ་རྣམས་སྤྱོད་པར་བྱེད་པའི་ཕྱིར་རོ། །ཡང་དང་ཡང་དུ་བསྒྲུབ་པར་བྱ་བ་ཞིང་ཞེས་པ་ནི་སྐད་ཅིག་མ་རེ་རེ་བསྒོམ་པར་བྱའོ། །ཚིག་ཕྱི་མ་ནི་ཞེས་པ་ནི་གཏན་ཚིགས་སོ། །གང་གི་ཕྱིར་དེ་བཞིན་

༄༅། །ཀ་ཞེས་པ་ཐམས་ཅད་ཀྱི་ཐོག་མ་དག་པ་སྐྱེ་རང་བཞིན་གྱི་རྣམ་པ་ཆོས་ཀྱི་སྐུའི་ངང་བཞིན་ཡིན་པའི་ཕྱིར་རོ། །གསལ་བར་བྱེད་པའི་སྒོ་བར་བྱེད་པའོ། །ལས་ཐམས་ཅད་ཅེས་པ་ནི་འདི་ལ་སོགས་པ་ལའོ། །གནས་སྐབས་ཐམས་ཅད་དུ་[illegible]
ཞེས་པ་ནི་སྒྲོ་ཏོལ་ལ་བཞི་ལ་དེ་ཉིད་བསྒྲོན་པ་བྱ་བའི་རིགས་སོ། །ཞིབ་ཏུ། སྒྲུབ་པ་ཐམས་ཅད་དཀའ་ཐུབ་འདས། །རྡོ་རྗེ་སེམས་དཔའ་བདེ་བ་ཉིད་ཀྱི་གསུངས། །ཐམས་ཅད་གསུམ་པ་ཞེས་མི་ལུས་འདི། །དེ་ནི་འཁོར་ལོ་སྐྱོང་ཐམས་ཅད་ཡིན། །ཞེས་འབྱུང་ངོ་། །དེ་ནས་ཞེས་བྱ་བ་ལ་སོགས་
པས་བཅོམ་ལྡན་འདས་དོན་ཡོད་གྲུབ་པའི་ཏིང་ངེ་འཛིན་ལ་སྙོམས་པར་ཞུགས་པ་ཉིད་དུ་བསྟན་ཏོ། །ནམ་མཁའ་ལྟར་དྲི་མ་དང་བྲལ་མ་མེད་པར་ཞེས་པ་ནི་ཆོས་ཀྱི་སྐུ་ལ་དགོངས་ཏེ་ཏོག་ས་པས་གྲོགས་དང་ཐམས་ཅད་སྐྱེ་བ་འཇིག་པ་མེད་དོ། །སྐྱེ་དང་གནས་དང་འཇིག་པ་ནི་ཉིད་ལས་ཡང་སྤྱད་པ
ཞེས་དགུ་བརྒྱ་བས་སོ། །ཕྱག་མཚན་མཚོན་གནས་རྡོ་རྗེ་ཞེས་པ་ནི་སྣ་ཚོགས་རྡོ་རྗེ་ཡིན་ཞིང་ཕྱག་ན་ལྡན་པའོ་ལས་ཀྱི་མཚན་ཉིད་གང་ལ་ཡོད་པ་དེ་ལ་དབྱེར་མེད་པའི་ཕྱིར་དེ་ཞེན་དེ་སྐད་ཅེས་བྱའོ། །གནས་སྐབས་ཀྱི་ཕྱིར་ཡུལ་ཞེས་པ་ནི་སེམས་ཅན་གཅིག་ནི་ཉིད་ལ་འཁྲུགས་ནས་སོ། །ངེས་པར་འབྱུང་བའི་
ལ་སོགས་པས་བཅོམ་ལྡན་འདས་དོན་ཡོད་གྲུབ་པའི་རང་བཞིན་གྱི་ཡུལ་པ་གཅིག་མ་འདྲེས་པ་བསྟན་ཏོ། །རྣམ་པ་གཅིག་གང་ལ་ཡོད་པ་དེ་ནི་ཕྱིར་རྩོལ་བ་གཅིག་མ་སྟེ། ཕྱི་རོལ་གྱི་མཁའ་འགྲོ་མ་རྣམས་བསྡུད་པའི་དོན་དང་སྦྱོལ་བའོ། །རྣ་གཉིས་ཀྱི་བདག་ཉིད་ཅན་ཞེས་པ་ནི་རྡོ་རྗེ་ཕག
ཞེས་པ་དང་རྡོ་རྗེ་ལ་སྐྱེད་པའི་ཕྱིར་མེད་པས་སོ། །དམ་ཚིག་ཆེན་པོ་གཉན་ཉིད་ཀྱི་སེམས་བྱུང་པ་ནི་ཞེས་པ་ནི་དེའི་རིགས་ལས་བྱུང་བ་དང་ནི་ཉོན་པ་ལ་སོགས་པ་ལས་རྒྱལ་བའི་ཕྱིར་རོ། །དེའི་དེ་ཀྱི་ལ་འཁོར་པ་རྣམས་སོ་ཞེས་པ་ནི་དམ་ཚིག་གི་རིགས་ཀྱི་འཁོར་རྣམས་སོ། །དེ་རྣམས་ཀྱི་
བཙོ་བོ་ནི་ཞེས་པ་ནི་སྤྲིན་ཆེན་པོ་ཀྱི་བ་ལ་པོ་བསྡུ་བར་མ་ཡིན་ཞེས་བྱའོ། །ཨོཾ་ཞེས་བྱ་བ་ལ་སོགས་པ་སྔགས་ཀྱི་དོན་ནི་གོ་སླའོ། །རིག་པ་འདི་ཞེས་བྱ་བ་ལ་སོགས་པས་བཅོམ་ལྡན་འདས་རྡོ་རྗེ་འཆང་ངོས་གང་གི་ཚེ་རིག་པ་འདི་གསུངས་པ་དེའི་ཚེ་ཀླུའི་རྒྱལ་པོ་འཇོག་པོ་ལ་སོགས་པ་

Karma Leksheyling Shedra Collection. Digitization by eGangotri. Funding by MIDF

བཟང་མ་ལ་སོགས་པའི་ཀླུ་མོ་རྣམས་འཁྱུགས་པར་འགྱུར་རོ་ཞེས་རིགས་པའི་མདོ་བསྟན་ཏོ། །དེ་ལ་འདི་རྩེ་ཅིག་འདི་ཡིན་ནོ་ཞེས་བྱ་བ་ལ་སོགས་པས་ཀླུ་དང་ཀླུ་མོ་རྣམས་དགུག་པའི་སྦྱོར་བ་བསྟན་ཏོ། །སྤྲུལ་པའི་འཕྲེད་པ་ལ་ཞེས་པ་ཉི་རི་ཡངས་ཀྱི་ཚིགས་བླངས་པ་ལའོ། །བཅོ་གཅིག་པ་ནི་···
དགོངས་པས་ན་ཤད་པས་རང་འབྱུང་གི་མི་རྟག་གིས་སོ། །དེ་སྐད་དུ། སྣ་ཚུར་མཚོ་ལ་ཆེན་དང་ལྡན་པ། །སྣ་ཤཙྪནྣ་མཱ་ལ་མེ་དགའ། །དེ་ལ་སྒྲ་རི་ལས་འབྱུང་། །ཁྲག་ནི་མི་རྟོག་ཅེས་སྤྱོད་ཤད། ཚིག་འབྱུང་ངོ་། །ཧཱུྃ་ཀ་དཀྱིལ་འཁོར་ཞེས་པ་ནི་གླུ་གཞས་དང་འདྲ་བ་གདན་གྱིས་མཚན་
པའོ། །འོར་རྒྱས་ལ་སོགས་པའི་ཀླུའི་གཟུགས་བརྟན་གང་ཡང་རུ་བའི་གཟུགས་ཞེས་པ་ནི་སྤྲུལ་པ་ཡི་རི་དགོས་ཞེ་བའི་དབང་གིས་ཞེས་བྱ་བའོ། །མིང་དང་སྤྱོད་བདང་བཅས་པ་ནི་དཀྱིལ་པའི་ཚིགས་དང་བཅས་པ་སྨིང་དང་བཅས་པའོ། །སྤྱན་པ་བཟླས་བརྗོད་བྱས་ནས་ཞེས་པ་ནི་ཚེ་ག
༤༦ མོ་ཤུ་ཀུ་ཀ་ར་ཨཱ་ཧི་ཞེས་བྱ་བ་དང་ལྡན་པ། །རལ་པ་གཅིག་མ་ནི་སྦྱུགས་པ་ཀྲུ་རྩ་བརྒྱད་བཟླས་ཤིང་ཀླུ་དང་ཀླུ་མོ་རྣམས་དབང་དུ་འགྱུར་རོ། །ཚིག་ཞེས་བྱ་བ་ལ་སོགས་པས་ཀླུ་མོ་དགུག་པ་ཡང་བྱུང་མེད་ཀྱི་བྲིད་པ་ལ་ཐམས་ཅད་ཇི་ལྟར་བྱུང་ཞེས་བསྟན་ཏོ། །དེ་ནས་ཞེས་བྱ་བ་ལ་
སོགས་པས་ཐམས་ཅད་བསྡུས་སོ། །དེ་ནས་ཞེས་བྱ་བ་ལ་སོགས་པས་ནོར་དཔག་ཏུ་མེད་པའི་ཏིང་ངེ་འཛིན་ལ་སྙོམས་པར་ཞུགས་པ་ཉིད་དུ་བསྟན་ཏོ། །ནམ་མཁའ་འདི་མཆོག་ནི་བྱང་ཆུབ་ཀྱི་སེམས་སོ། །དེ་འི་རང་བཞིན་ནོར་དཔག་ཏུ་མེད་པ་འོ། །ནོར་དཔག་ཏུ་མེད་པ་ཞེས་བྱ་བ་ལ···
སོགས་པས་སྙིང་པོ་བསྟན་དང་བཅས་པ་ནི་འཛིན་པ་ལ་གྲོགས་ནི་རྨ་འི་གཟུགས་བསྟན་ཏོ། །ཨོཾ་ཞེས་བྱ་བ་ལ་སོགས་པས་སྔགས་ཀྱི་དོན་པ་ཤད་བ་ནི་སོ་སྣ་ཏེ། །རྒྱན་མ་ལ་སོགས་པས་བྱས་པ་ཞེས་པ་ནི་སྦྱང་པོ་ལ་སོགས་པས་བྱས་པའི་འཇིགས་པ་བརྒྱད་དམ་བཅུ་ནི། །
འཇིགས་པ་ནི་དེ་འཇིགས་པའོ། །དགྲ་ནི་ཕ་རོལ་གྱི་དམྱུང་ངོ་། །འཇིགས་པར་མཛད་པའི་རྣ་ལས་པར་མཛད་པའོ། །འཇིགས་པའི་གཟུགས་ཅན་ཞེས་པ་ནི་གཏུམ་ད་ཀ་རཱ་ག་ཏུ་ལ་བར་ཀྱུ་བའི་ཕྱིར་མཛད་ནུ་འཇིགས་པའི་གཟུགས་ཅན་ནོ། །ནགའ་བསྒོ་བ་ཞེས་པ་ནི་རིང་ལ་ལྡན···

Karma Leksheyling Shedra Collection. Digitization by eGangotri. Funding by MIDF

༄༅། །ཞེས་རྡོ་རྗེ་འཆང་དཀའ་འགྲེལ་བར་མཛད་པའོ། །གཞོག་ལྷུར་བ་ཡོ་བའི་རིགས་ཅན་ཞེས་པ་ནི་ཐོག་བཞིན་དུ་སྦྱང་བས་སོ། །དེ་བས་ན་བཀོ་ཀས་སྣམས་བཅོམ་པའི་ཕྱིར་འབྱུག་ལྟར་སྤྲ་སྒྲོགས་པའོ། །དྲི་མ་དང་བཅས་པ་མ་ལུས་པ་ནི་འདོད་ཆགས་ལ་སོགས་པའི་དྲི་མ་རྣམས་སོ། །དེ་དང་བྲལ་བ་ནི་དེ་མེད་པས་ཞེས་ཏེ་དྲི་མ་དག་པ་ནི་སོ་སོ་བ་བཞིན་ནོ། །འདོད་ཆགས་རྣམ་པར་དག་པ་ནི་བཅོམ་ལྡན་འདས་འོད་དཔག་ཏུ་མེད་པའི་རང་བཞིན་ཡིན་པས་སོ། །གང་གི་མགོ་ལ་ཡོད་པ་ཞེས་པ་འདིས་གཙོ་བོ་ནི་རྣམས་འོད་དཔག་ཏུ་མེད་པའི་རིགས་དང་ལྡན་པར་བསྟན་ཏོ། སྒུར་བ་ཤ་ར་པའི་འཇིགས་པ་དང་བྲལ་བས་ལྷ་ཤུན་བ་ཞེས་བྱ་བ་ལ་སོགས་པ་ཀུན་ཏུ་བཟང་པོའི་ཚིག ཡིན་ནོ་ཞེས་བྱ་བ་ལ་སོགས་པ་བཅོམ་ལྡན་འདས་མའི་སྙིང་པོའི་ཚིག་གོ། །རིག་པ་ཞེས་བྱ་བ་ལ་སོགས་པས་སྒྲ་གཉིས་མ་འདྲེས་པའི་ཕྱོགས་པས། སྨྲ་བ་འཛིན་པའི་སྒྲུ་མོ་ཆ་ཀ་ལ་པའི་མེ་ལ་བསྒྲིག་པར་འགྱུར་བ་འདི་སྐྱི་ང་ང་ལྡན་བས་སྐྱུ་བ་ས་སྙིང་པའི་ཕྱིར་འོད་དཔག་ཏུ་མེད་པ་བྲན་པར་འགྱུར་རོ་ཞེས་བསྟན་ཏོ། །སྔགས་ཀྱི་མཐུ་སྟོན་པར་བྱ་བའི་ཕྱིར། །གཟུགས་ལ་སོགས་པ་འདི་ཡོན་ཏན་དང་ལྡན་པ་ནི་མཛེས་པ་ལ་སོགས་པས་ལུས་བརྒྱན་པའོ། །རྣ་རྒྱན་ཅང་ཞི་བ་ཡོད་པར་འགྱུར། །ཞེས་བྱ་བ་ནི་རྒྱུན་ཐམས་ཅད་ཀྱིས་བརྒྱན་པ་ཞེས་བྱ་བའི་ཐ་ཚིག་གོ། །མཚན་གྱི་ཕྲེང་བ་ར་ཀྱིས་ཞེས་བྱ་བ་ལ་སོགས་པ་ས་དེ་མ་ཐག་ཏུ་བཤད་པའི་རིམ་པ་དང་རྗེས་སུ་ལེས་བསྒྲུབས་པའི་ཚིགས་ཀྱུང་ཞུགས་པར་བྱའོ་ཞེས་བསྟན་ཏོ། །འདི་ར་ཞེས་བྱ་བ་ལ་སོགས་པས་སྟོང་བར་བསྟན་ཏོ། །གྲུ་རིང་བཞིན་པའོ་ཞེས་པ་ནི་བསྒྲུང་པའི་རིམ་པ་ཅན་མ་གྱིས་ལམ་གྱི་རྒྱུ་ཡང་བ་མཚོན་པར་བསྟན་པའི་ཕྱིར་རོ། །འགོག་པ་ཞེས་བྱ་བ་ནས་ངོས་པས་བ་སྐད་པ་འོ་ཞེས་པ་ནི་ནར་དུ་ནི་འདུག་པ་ལ་སོགས་པའི་ཡེ་ཤེས་གསུམ་ཡིན་ལ། གསུམ་ཉམས་པར་བསྒྲུབས་ནས་སྐྱང་བ་ཤད་པའི་སྒྲུབ་པ་རྣམས་ཀྱིས་ཞི་བ་ལ་སོགས་པའི་ལས་རྣམས་འགྲུབ་པར་འགྱུར་རོ་ཞེས་བསྟན་ཏོ། །དེ་བོན་ཉིད་ལ་འཇུག་པས་ཡང་དག་ཆོས་མེད་པས་ལྷ་ཀུན་འགྲུབ་པར་འགྱུར་ཏེ། སྔགས་ཀྱི་རང་བཞིན་པོ་ལས་སྦྱུ་ཞེས་པས་སོ། །དེ་ཉིད་ཀྱི་ཕྱིར་རིང་པོ་ར་མི་ཐོགས་པས་ནི་སྒྲུ་ར་དུ

Karma Leksheyling Shedra Collection. Digitization by eGangotri. Funding by MIDF

ཞེས་བསྟན་ཏོ། །དགོངས་པ་ནི་རྡོ་རྗེ་འཆང་ཆེན་པོའི་ཞལ་འགྲོ་དང་ལྡན་པས་ཀློག་མ་ལ་སོགས་པ་རིག་གནས་བཞི་ལ་མི་ལྟོས་པའི་དཀྱིལ་འཁོར་བསྒོམས་ནས་ཏེ། །དེ་རྣམས་རེ་རེ་ལ་འཇུག་པ་ལ་སོགས་པའི་རིམ་པས་ཡི་གེ་གསུམ་བརྒྱ་ཞིང་དེའི་དོན་ཀུ་ཏུ་གཞོན་པ་དང་ཀ་ལ་ཤ་པ་དང་ག་ཉིས་དང་
དཔལ་ཐུབ་དཔའ་བ་ར་རྒྱུ་བས་དམར་པོ་ལ་སོགས་པའི་འོད་ཟེར་སྤྲོ་ཞིང་ཕྱི་རོལ་ཏེ་སོར་ཕྱུག་ཕྱེད་རྒྱུད་ཀྱི་རྒྱུས་སུ་འཇུག་ནས་དང་པོ་ལ་སོགས་པས་འགྲུབ་པར་འགྱུར་རོ། །དགོངས་པ་ལས་བཤད་པ་ཉིད་འགག་ལ་པའི་སྤྲུལ་སྤྲོ་ནས་དེ་ཚེ་ཉིད་དང་ལྡན་པ་ཡིས། །ཕྱག་ལ་འཚམས་ཀྱི་ཏུ་བཞེད་ལ་ཞེས་ཀྱང་བཀས་དབེན་པའི་
གཉིས་དག་ཏུ་ཞེས་པའི་རིམ་བརྟེན་པས་དང་པོ་པས་སྐད་ཅིག་གདུང་བའི་ཁྲོ་བོ་རི་སྟུགས་འདུས་པ་ལྡན་པས་རི་བོ་ལ་སོགས་པ་དང་བ་ཉེ་བར་འགྲུབ་པ་པར་འགྱུར་རོ་ཞེས་བསྟན་ཏོ། །མདོར་ན་སྐྱོ་དཔེ་ཅེས་ཕྱུགས་ལ་སོགས་པས་གཙོད་པའི་ལས་ཀྱི་ཚུལ་བསྟན་ཏོ། །བླ་མ་ལ་སྤྱོད་པ་ཞེས་པ་ནི་བདེ་བ་བརྒྱུར་བའི་
བླ་མ་ལ་སྤྱོད་པའོ། །རྡོ་རྗེ་སློབ་དཔོན་སྤྱོད་པ་ནི་ཚིག་བརྟན་པ་སྤྱོད་པར་བྱེད་པའོ། །རྡོ་རྗེ་ཐེག་པ་སྤྱོང་བ་ནི་དེའི་བསྟན་བཅོས་སྤྱོད་པར་བྱེད་པའོ། །དེ་དག་ནི་དམུ་ཆོ་དཀྱི་རིགས་ཅན་ཉན་ཐོས་པ་རྣམས་སོ། །ཕྱིག་པ་ཆེན་པོ་གཞན་དུ་གཞི་མ་གསོད་པ་ལ་སོགས་པའི་མཚམས་མེད
པའི་ལས་བྱེད་པའོ། །གསང་བ་ཞེས་པ་ནི་དེས་པར་གཟུང་བ་དང་བཅས་པ་ཆེས་སྔ་གསང་བར་བྱ་བའོ། །ཡང་ན་བསྒྲུབ་པ་ནི་རང་གི་གཞན་ནས་དགོང་བར་བྱའོ། །དེ་ལྟར་ཞེས་བྱ་བ་ལ་སོགས་པས་ལས་འདི་བྱེད་པ་ན་བུད་དུ་འཇུག་པའི་ཏིང་ངེ་འཛིན་གྱི་ཕྱག་རྒྱ་ཆེན་པོའི
དོན་གྲུབ་བརྟུལ་འགྲོ་བས་ཐོབ་པར་འགྱུར་རོ་ཞེས་བསྟན་ཏོ། །ཁ་རོལ་འཚོ་བས་ཏེ་ལྟར་འགྲུབ་པར་འགྱུར་རོ་ཞེས་རྟོགས་པར་མི་བྱའོ། །གང་གི་ཕྱིར་བསམ་པའི་ཁྱད་པར་ལས་ལྡང་བའི་དགེ་བ་འདམ་མི་དགེ་བའི་ལས་ཀྱི་འབྲས་བུའི་ཁྱད་པར་ལྡན་པར་བྱེད་དོ། །དེ་ལ་སྙིང་རྗེ་ཆེན་པོ
དང་ལྡན་པའི་བསམ་པ་ནས་མཚམས་མེད་པ་བྱེད་པ་ར་ཤུལ་བ་ལ་ཡིས་གདོན་པའི་ཕྱིར་ལྕག་ས་དང་ཕྲུག་རྒྱུ་རིས་མེད་ཀྱང་ཐོ་ལ་ཏེ་འཚོ་བར་ཕྱིད་པ་དང་མི་བསྒྲུབ་པ་ལ་སོགས་པ་ནས་ཀྱང་རྒྱས་ཀྱི་ཞིང་ལ་ཁ་གཅིག་པར་བྱེད་ན་དེའི་ཚེ་ནར་སོང་ནས་ཀྱི་ཚོགས་དང་ཡེ་ཤེས་ཀྱི་ཚོགས་འབྱུང་བར

Karma Leksheyling Shedra Collection. Digitization by eGangotri. Funding by MIDF

༄༅། །འགྱུར་བས་སྤྱོད་པ་རྡོ་རྗེ་ལྟར་འགྱུར་ཞེ། །ཤིན་ཏུ་ཡལ་ཆེར་ཐལ་བས་ཚོགས་སོ།། །ཁྱད་པར་བྱ་བ་རྣམས་ཀྱི་ཞེས་བྱ་བའི་འཚེ་བར་བྱེད་པ་རྣམས་ཀྱིའོ། །འབྱུང་དགེ་བའི་སྐྱེ་མ་འི་བསྐྱེད་བྱེད་པའོ། །ཕྱོགས་བསྟུ་ཞེས་བྱ་བ་ལ་སོགས་པས་བཀྲ་ཤིས་པའི་ཁྱད་གཞི་ཉིད་ཀྱི་
སེམས་ཅན་གྱི་ཁམས་བསྐེམ་པས་གསོད་པར་བྱའོ་ཞེས་བསྟན་ཏོ། །སྦྱོར་བ་བསྟན་པ་ཞེས་བྱ་བ་ནས་གསལ་བར་བྱ་ཞེས་བྱ་བའི་བར་དུ་ནི་བདུད་རྩི་ལྟས་དགྲ་དེའི་གཟུགས་བརྙན་བྱས་ལ་དེའི་སྙིང་གར་མེ་ཐུལ་ཏེ་མདོ་ན་སྤྲོད་ཀྱི་ཐལ་བ་ཀྱི་བསྐུ་ལ་ཞིང་ཉི་མ་རིང་ཀྱི་ལ་འབོར་བ་གནས་པའི་སྒྲ
ཚིགས་རྡོ་རྗེས་མཚན་པའི་ཁ་ཏང་པ་གཡས་པས་མནན་ཞིང་ལྟེ་བ་ཀྱི་བསྐུན་པ་བྱས་པའི་ཞིག་ཞིན་ཏེ་གཤེད་ལ་སོགས་པའི་ཁྲོ་བོའི་སྔགས་བརྒྱ་རྩ་བརྒྱད་བཟླས་ན་བསྒྲུབ་པ་བྱུང་ཅེ་བ་རབ་འགྱུར་རོ། །འདི་ར་ཕྱག་ས་རྡོ་རྗེའི་རྣལ་འབྱོར་བ་ནང་དུ་སྤྱི་ལྟས་ཁྱགས་པའི་ཁོལ་དང་ལྡན་པ་ལས་བྱུང་བ་དང་
རྣམ་པར་སྣང་མཛད་ཀྱི་རྣལ་འབྱོར་པ་རྣ་རྡོ་རྗེ་ཅན་ཡི་ག་ཤེར་བའི་གོས་གཞན་པ་དང་འོད་དཔག་ཏུ་མེད་པའི་རྣལ་འབྱོར་པ་ཤང་གཅིས་ག་ཤེར་བའི་གོས་གཞན་པ་དང་རིན་ཆེན་འབྱུང་ལྡན་གྱི་རྣལ་འབྱོར་པ་ཐལ་བའི་ཀུས་ག་ཤེར་བའི་གོས་གཞན་པ་དང་། དོན་ཡོད་གྲུབ་པའི་རྣལ་འབྱོར་པ་
ཡང་བ་ཤད་གཅིས་ག་ཤེར་བའི་གོས་གཞན་པ་དང་། རྡོ་རྗེ་འཆང་ཆེན་པོའི་རྣལ་འབྱོར་པ་ཡང་ཐལ་བའི་རྒྱུ་ས་ག་ཤེར་བའི་གོས་གཞན་པ་ལས་བྱའོ། །དེ་བཞིན་དུ་རྣལ་འབྱོར་པ་དེ་རྣམས་ཀྱིས་གཤིན་རྗེ་གཤེད་ལ་སོགས་པ་ཁྲོ་བོའི་དཀྱིལ་འཁོར་ལ་དམིགས་ཏེ། སྔ་མ་བཞིན་དུ་
གཟུགས་བརྙན་མཐོང་ཞིང་གདུག་པ་རྣམས་གསོད་པར་བྱའོ་ཞེས་བསྟན་ཏོ། །གཟུགས་ཅན་མ་ཡིན་པའི་ནམ་མཁའ་ཡང་ཞེས་པ་ནི་གལ་ཏེ་གདུག་པ་ཡིན་ན་དེའི་ཚེ་དེ་ཡང་གསོད་པར་འགྱུར་རོ། །གཟུགས་ཅན་ལ་སྦྱོར་ཀྱང་ཅི་དགོས་ཞེས་པ་ནི་དེ་ཉིད་ཕྱུལ་དབྱུང་བ་སྐྲེ་ཕྲེང་པར་
དང་ལྡན་པའི་ཚིག་གོ། །བསམ་གཏན་གྱི་ཆེ་བ་ཉིད་ནི་ཏིང་ངེ་འཛིན་གྱི་མཐུ་གསལ་བར་བྱས་སོ། །ཚངས་མ་མོ་ཞེས་བྱ་བ་ལ་སོགས་པ་ནི་འཇིག་རྟེན་གྱི་མ་མོ་བདུན་ནོ། །དེ་རྣམས་ཀྱི་ཁང་པ་ནི་ལྷ་ཁང་སྟོང་མ་ཞེ་ནི་དུར་ཁྲོད་པའི་ཡུལ་ལ་མཐུན་པས་སོ། །དུར་ཁྲོད་ནི་ཐམས་ཅད་ལྟུང་

166

པར་བྱེད་པས་ན་མ་ཐུན་པའོ། །ཚེ་འགྲོང་ན་ནི་སྒྲ་ལོངས་དབེན་པ་ཡིན་པས་རིགས་པ་མ་ཡིན་ནོ། །བཞི་པ་དེ་ནི་རང་རྒྱུ་གྲགས་པ་ཡིན་པས་སོ། །དེ་བཞིན་དུ་མཚན་མ་གཅིག་ཀྱང་དེ་བཞིན་ནོ། །གནས་དེ་རྣམས་ལ་བརྟེན་ན་རྟག་པའི་ལས་བྱུང་ངོ། །ཧྲཱྀ་ངར་ཀྱི་ཕྱོགས་ཞེས་བྱ་བ་ལ་སོགས་...
པས་དེ་ཉིད་བསྟན་ཏོ། །ཀོ་ལམ་པ་ནི་འདི་ཡིན་ནི་ཧེ་རུ་ཕྱོད་ཀྱི་རྣམ་ལ་མངོན་སྤྱོད་ཀྱི་རྫས་ཀྱིས་སྣ་ཚོགས་རྡོ་རྗེ་བྲིས་ལ་དེ་ཡི་ལྟེ་བར་བསྒྲུབ་བྱའི་མིང་ཡན་གཉིས་ཀྱིས་སྤྱིལ་བ་བྲིས་ལ། སྣ་ཚོགས་རྡོ་རྗེ་ཕྱི་རོལ་ལ་ཡི་གེ་ཨར་ཀྱིས་བསྐོར་ཞིང་འཁོར་ལོ་དེ་སོར་བརྒྱད་པའི་ཕྱི་ཡི་རྡོ་རྗེ་དར་ཀྱི་ཐོང་...
སྡོང་ལ་བཙུགས་ནས་བསྒྲུབ་བྱའི་རྣང་པའི་རྟུལ་ཕྱི་འདམ་གྱིས་བསྒྲུབ་ལ་ལག་ཤིན་ཏུ་ཀ་མེད་ལ་སོགས་པ་གང་ཡང་རུང་བའི་ཁྲོ་བོའི་ལུགས་བརྒྱ་རྩ་བརྒྱད་བཟླས་པས་དགྲ་བོའི་སྲོ་རུ་བཀོས་ནས་སྨྲས་ནས་དེའི་ཞག་བདུན་ནམ་ཟླ་བ་ཕྱེད་ཀྱིས་དགྲ་འཆི་བར་འགྱུར་རོ་ཞེས་བསྟན་ཏོ། །
སེམས་ཅན་ཤེས་རབ་ལྡན་པ་དང་། །ཞེས་བྱ་བ་ལ་སོགས་པས་སེམས་ཅན་ཐམས་ཅད་ལ་བསམ་པ་ཐམས་ཅད་རྫོགས་པར་བྱེད་པ་ཆགས་པ་དང་སྡང་བ་མེད་པ། སངས་རྒྱས་གཡལ་ཏེ་སློབ་དཔོན་ལ་སྨོད་པར་བྱེད་པ་ཡིན་ན་དེ་ཡང་འཇིག་པར་འགྱུར་བའམ་གནས་ལས་སྤྱོད་བར་
འགྱུར་རོ་ཞེས་བསྟན་ཏོ། །གྲོང་པ་ཞེས་བྱ་བ་ནས་སྤྱོད་པ་ར་བྱེད་པའི་ཚིག་གི་བར་དུ་ནི་མ་ཉམས་པའི་གྲོང་པ་འཇམ་གྲོགས་ལ་སོགས་པ་ལ་མངོན་སྤྱོད་ཀྱི་རྫས་ཀྱིས་ཁྲོ་བོའི་ལུགས་མིང་དང་བཅས་པ་བསྒྲུབ་བྱའི་མིང་བྲིས་ཏེ། ཁྲོ་བོའི་ཚིག་གིས་ག་ཤེ་རྡེག་ཤེད་ལ་སོགས་
པའི་ལུགས་བཟླ་ཞིང་དགྲ་བོའི་སྒྲ་རུ་བཀོས་ནས་སྨྲས་ནས་དེའི་ཚེ་གནས་ལས་སྤྱོ་བའམ་འཆི་བར་འགྱུར་རོ་ཞེས་བསྟན་ཏོ། །དེ་ནས་ཞེས་བྱ་བ་ནས་རྣམ་པར་འཇོམས་པར་འགྱུར་རོ་ཞེས་པའི་བར་དུ་ནི། གཉེན་མི་རྗེས་ཀྱི་རྒྱལ་པོ་བསྒོམས་པ་པས་རླུང་སྨྱུག་གདབ་པའི་སྒོ་ནས་...
མངོན་སྤྱོད་བསྟན་ཏོ། །ཇི་ལྟ་བའི་ལྟར་ཞེས་པ་ནི་ནག་ཤུལ་ལ་སོགས་པས་སོ། །གདུག་པའི་དངོས་པོར་གྱུར་ཅིང་བདག་ཉིད་དན་པར་སོན་པའོ། །དེ་ལྟར་ལྟར་ཞེས་པ་ནི་རྣམ་པ་དེ་དང་ངེས་སོ། །དགག་པར་བྱ་བ་ཞེས་པ་ནི་གནོད་པར་བྱ་བ་ཉིད་ཐོབ་པའོ། །བསྒྲུབ་པར་...

Karma Leksheyling Shedra Collection. Digitization by eGangotri. Funding by MIDF

Karma Leksheyling Shedra Collection. Digitization by eGangotri. Funding by MIDF

༄༅། །ཁྲུ་བཞི་པ་ཞིང་གི་ནི་མཆོག་གསུམ་ལ་གནོད་པ་ར་བྱེད་པ་ལ་སོགས་པ་འོ། །དེ་རྣམས་ཀྱི་ནི་འབྲས་བུ་རྣམ་པ་ཀྱི་ནི། །ལུས་ལ་སོགས་པ་མི་གཡོ་བ་ར་བྱས་པ་ཞེས་པ་ནི་ལུས་དང་ངག་དང་སེམས་ཕུར་བུས་འདེབས་པ་ར་བྱེད་པ་འོ། །དེ་ཉིད་ཀྱི་ཕྱིར་མི་བྱེད་པ་ནི་དོན་ར···

༣༡ ཀྱང་ར་པ་ཞེས་པ་ནི་ཕ་རོལ་གྱི་འཕྲུལ་ལ་ཕོ་ར་དང་ལྟ་གས་ལ་སོགས་པས་ཕྱོགས་བ་ར་མི་ཕྱུར་པ་འོ། །དེ་སྐད་ཅེས་བྱ་བ་ལ་སོགས་པ་ས་མཆོག་དང་འབྲིང་དང་ཐ་མ་འི་སྐལ་བ་ཅན་གྱི་ལུས་ལ་སོགས་པ་ཕུར་བུས་གདབ་པ་ར་བྱེད་པ་འི་ཉིད་དེ་འདིར་ཞེས་བསྟན་ཏོ། །ཇི་ལྟར་ཞེས་བྱ་བ་ལ་སོགས་པ་ས་སྨྲས

ཀྱི་དོན་བཤད་པ་འི་གོ་སྐབས་འོ། །ཕུར་བུ་ནི་སྔགས་འདི་ཞེས་བྱ་བ་ལ་སོགས་པ་ས་སོ། །སྔགས་ཀྱི་ཚོས་པས་མཐུ་ཆེ་བ་ནི་ར་རྒྱུན་ལ་སོགས་པ་བཟློག་པ་ས་དང་བཀྲུ་བ་དང་། ཛ་ཧྲཱིཿ་ཆ་ལས་སྤྲུ་ས་སུ་འགྲོ་བ་ར་འགྱུར་རོ་ཞེས་བསྟན་ཏོ། །འདིར་ཆོས་ཞེས་བྱ་བ་ལ་སོགས་པ་ས་ཕུར་བུས···

ཁྱེ གདབ་པ་འི་སྦྱོར་བ་ནི་དོན་བཤད་པ་འོ། །ཤིང་ལྗོང་གི་རྩོད་པོ་ལ་སོགས་པ་ས་གང་ར་བཞིས་པ་ཞི་བ་ལྗོང་དང་ཤིང་ཤ་ཁ་དང་ཨ་ག་རུ་དང་ཤ་མི་དང་ཡུང་བ་སྐྱ་འབྲས་བུ་མེད་པ་ཤིང་ལྗང་ཀ་སྦྱེ་ཙན་གྱི་ཀས་དང་མཉམ་པ་ཡི་རྫུང་བ་ར་བྱའོ། །ཐབས་མ་གཏན་ཞེས་བྱ་བ་ལ་སོགས་པ་ས

ཞི བསྒོམ་པ་འི་དཀྱིལ་འཁོར་འི་ལྷ་ཆེན་པོ་ཕྱོགས་གཅིག་ཏུ་ཀྱུ་ར་ལ་བབ་གསུམ་བསྒྲུབ་པ་འི་ཚོག་བསྟན་ཏོ། །འདིར་འགྲོ་བ་ཞེས་བྱ་བ་ནས་འཆི་བ་མ་འབྱུ་ར་ཡོ་ཞེས་པ་འི་ཞིབ་ར་ནི་སེང་ཞི་བ་དང་རྣལ་འབྱོར་པ་ས་ཞི་བ་དང་རྡོ་རྗེ་འི་ཉིད་དེ་འདི་རེ་ཡ་བར་དུ་གྱུ་ལ་རིགས་ཀྱི་རྡོ་རྗེ་མ་འི་ཚོག་ཕྱོད་གི་འདང་ལ་ཚོགས་ལ་རྡོ

རྗེ་དང་བདུན་དུ་ཉི་མ་ཤེ་དག་ཡི་ལ་འཁོར་ཀྱི་སྤྱོད་དུ་སྦྱིན་བསྲེག་ཆང་འཇུག་པ་སྟོབས་འགྲུབ་བས་རྡོ་རྗེ་འི་ལམ་ནས་ཡི་གེ་ཧཱུྃ་ཡོ་ཅེས་སྲུ་ཁྱུ་ར་བ་ལས་དགོ་བ་འི་རྡོ་རྗེ་ལས་ཀྱི་རྒྱུ་མཚན་པ་གསུམ་ཕྱག་རྒྱ་པ་སྦྱིན་སྲུང་བ་རིགས་ཀྱི་ཀླུ་བཅུ་ཀྱི་ར་རྒྱན་བྱས་ལ་བཏོག་སྟོན་པོ་དང་། དཀར་པོ་དང་ནག་པོ་འི···

ཞི་བ་ར་ཞབ། མིག་གཡོ་བ་ག་ཡས་བརྐྱང་བ་ལ་གནས་པ་རྡོ་རྗེ་དང་དྲིལ་བུ་ཐ་བའི་ཕྱག་གཉིས་ཀྱིས་བསྣམས་པ་པ། ཞགས་པ་དང་ལྕགས་ཀྱུ་ར་ལ་གྱི་ནི་ར་གྲོལ་བ་སྐུ་མས་པ་ཞི་སྟོང་རྡོ་རྗེ་ཆེན་པོ་ར་ཙམ་སྒྲིབ་ཡ་ཁམ་པ་ད་དེ་ཉིད་ཀྱི་སྐུ་སྒྲ་ཆགས་པ་གཞོན་མཛེས་ཀྱི་རྒྱལ་པོ་བསྒོམས་ལ།

Karma Leksheyling Shedra Collection. Digitization by eGangotri. Funding by MIDF

རྡོ་རྗེ་དང་པདྨའི་ཁ་ནས་ཕྱི་རོལ་དུ་བྱུང་བའི་ཉི་མའི་དཀྱིལ་འཁོར་ལ་གནས་ནས་ཀཱ་ལ་ཉན་བར་བསམ་མོ་ཧོ། སྔ་མ་བཞིན་དུ་རིགས་ཀྱི་རྡོ་རྗེ་མའི་ཚོགས་འབྱུང་བའི་ཞིང་ནས། ག་ཤེ་ནི་ཧེ་ག་ཤེ་དཔོན་ལ་སོགས་པ་ཁྲོ་བོ་བཅུ་སྤྲུལ་བ་བཞད་པའི་ཚེམས་དང་ཁ་དོག་དང་ཕྱག་མཚན་འཛིན་པ་ལས་ཅན་ལ···
རིམ་པ་ཇི་ལྟ་བ་བཞིན་དུ་ཕྱོགས་དང་མཚམས་རྣམས་སུ་དགོད་པར་གྱུར། ཁྲོ་བོ་དེ་རྣམས་ཀྱི་སྙིང་ཞལ་གསུམ་པ་སྐུ་ཕྱུར་ཕྱག་དྲུག་གཅིག་པ་དང་འདྲེལ་བ་དང་། དང་དུ་བར་བསམ་པར་གྱུར། དེ་རིགས་ཀྱི་སྔགས་ཀྱི་གཙོ་བོའི་རྡོ་རྗེ་བའི་དཔའ་བོ་ཉིད་ཀྱིས་བཀོད་མཛད་ལ་ཕྱག་ཀྱང་འཁྱེར་བ་ཀ་དཀྱིལ་བར་གྱུར།
ཨོཾ་སུམྦྷ་ནི་སུམྦྷ་ཧཱུཾ་ཧཱུཾ་ཕཊ། ཨོཾ་གྲྀཧྞ་གྲྀཧྞ་ཧཱུཾ་ཧཱུཾ་ཕཊ། ཨོཾ་གྲྀཧྞཱ་པ་ཡ་གྲྀཧྞཱ་པ་ཡ་ཧཱུཾ་ཧཱུཾ་ཕཊ། ཨོཾ་ཨཱ་ན་ཡ་ཧོ་བྷ་ག་ཝཱན་བཛྲ་ཧཱུཾ་ཧཱུཾ་ཕཊ། ཅེས་བརྗོད་པའི་ཁྲོ་བོ་བཅུ་ལ་གནས་པའི་བརྒྱ་བྱིན་ལ་སོགས་པ་དགུག་པར་བྱ་བའི་ཕྱིར་བཀའ་བསྒོ་བར་གྱུར། དེ་ནས་མ་ཐག་ཏུ་གནོད་མཛེས་ཀྱི
རྒྱལ་པོ་ལ་ཞགས་པ་དང་ལྕགས་ཀྱུ་ཕྱག་ན་བསྣམས་ཏེ། ལྷའི་དབང་པོ་ལ་སོགས་པ་འཇིག་རྟེན་སྐྱོང་བ་རྣམས་མགུལ་ནས་བཅིངས་ལ་སྤྱི་བོར་བཞག་གོ། ཤར་ལ་སོགས་པ་ཕྱོགས་སུ་འགོད་པར་བསྐྱེད་པར་བསམ་པར་གྱུར། དེ་ནས་གནོད་མཛེས་ཀྱི་རྒྱལ་པོས་རྡོ་རྗེ་ཕུར
བུ་དེ་རྣམས་མགོ་བོ་ནས་བརྡུང་ངོ་། ཧཱུཾ་ཞེས་སྒྲ་བའི་ཚུལ་གྱིས་བར་དུ་གཅོད་པ་བགེགས་བྱེད་པར་བསམ་པར་གྱུར། ཨོཾ་གྷ་གྷ་ཞེས་བྱ་བ་ལ་སོགས་པའི་སྔགས་ཀྱིས་ཕུར་བུ་གཟུགས་བཞག་དང་བརྡུང་བའོ་ཧོ། ས་འོག་བདུད་ཀྱི་བར་དུ་མནན་པར་བསམ་པར་གྱུར། ཁྲོ་བོའི་རྒྱལ་པོ་དེའི་ལུས་ལས···
ཕྱུང་བའི་འབར་བའི་ཚོགས་ཀྱིས་ཀུན་ནས་འཁོར་མ་ཟད་ཡས་པ་བགེགས་ཤིང་ཕྲལ་བར་ཕྱུང་བར་འབར་བར་གྱུར་ཞེས་བསྒྱུར་བར་བྱའོ། རྡོ་རྗེ་དང་པདྨ་མཉམ་པར་སྦྱོར་བ་དང་ཞེས་བྱ་བ་ནས་བཅུ་ལས་ནས་ལྷུང་བར་འགྱུར་རོ་ཞེས་པའི་བར་དུ་ནི་ཞི་ལྷུང་ངང་རྡོ་རྗེའི་རྣལ་འབྱོར་པས་སྐུམ···
ཀྱི་ནི་ང་བཞིན་གྱི་ཡེ་ཤེས་ཀྱི་ཕྱག་རྒྱ་མ་དང་ལྡན་དུ་བསྒོམས་པ་ཡི་རྗེས་སུ་ཆགས་པ་ལ་སོགས··· སྐྱོན་དུ་འགྲོ་བས་ལྷུང་བར་གྱུར་ཏོ། སྤྲུལ་སྐུའི་ཚོགས་འབྱུང་བ་ནི་ཧཱུཾ་ཉི་མའི་དཀྱིལ་འཁོར་དང་མེའི་དཀྱིལ་འཁོར་གྱི་སྟེང་དུ་རང་གི་སྙིང་གནས་སུ་ཧཱུཾ་བའི་འོད་ཟེར་གྱི་ཕྱག་ལ་ཞུགས···

༄༅། །ཐུབ་པ་བཅུ་བཀུག་ལ་འཇུག་སྟེ། རྡོ་རྗེ་དང་པདྨ་སྙོམས་པར་ཞུགས་པར་བྱས་ཏེ། ཧཱུྃ་ཕཊ་པའི་རྡོ་རྗེ་ནི་རྣམ་པའི་གསང་བའི་རྡོ་རྗེས་མགོ་བོ་ནས་རྐང་པའི་མཐིལ་གྱི་བར་དུ་ཕྱུར་ཕྱུར་གང་ཞིང་པར་བསྒོམས་ནས་དེ་འི་ཚེ་ལུས་ཕྱུར་ཕྱུར་གང་བ་ལ་བཀའ་ནས་ནས་སྤྱི་བོའི་མ་འཆིང་བར་
འགྱུར་རོ། །དེ་བཞིན་དུ་ཐམས་ཅད་དུ་སྦྱར་བ་ལ་བརྟེན་ནས་ཀྱང་ལྕེ་ལ་གསང་བའི་རྡོ་རྗེ་ས་དེ་ལ་བརྟེན་ནས་ནི་དངོས་པ་ཉམས་སུ་གསལ་བར་འགྱུར་བ་འདམ་འཆི་བར་འགྱུར་བའོ། །དེ་བཞིན་དུ་ཐམས་ཅད་སྦྱར་བ་ལས་བསྐྱེད་བྱའི་ལྟེང་ག་ཉི་པདྨ་འབར་བ་རི་གསང་བའི་རྡོ་རྗེས་བརྟེན་ལ་དེ་འི་ཚེ་སྒྲ་
བའམ་འཆི་བར་འགྱུར་རོ། །གང་དུ་རྡོ་རྗེ་དང་པདྨ་སྙོམས་པར་ཞུགས་པའི་དུས་སུ་རིམ་པ་དེ་ལྟ་བ་བཞིན་དུ་ཨོཾ་ཙ་ཀྲ་ཙེ་ཀྲ་ཞེས་བྱ་བ་ལ་སོགས་པ་སྔགས་གསུམ་བརྗོད་པར་བྱའོ། །འདིར་ཡེ་ཤེས་གསུམ་ནི་སྟོང་བ་ལ་སོགས་པ་སྐྱེད་པར་བྱེད་པ་ནི་འབྱུང་བར་བྱེད་པའི་ས་བོན་ཞེས་བྱ་
སྟེ། རྡོ་རྗེ་དུ། །སྟོང་པ་དག་ནི་ཐམས་ཅད་ལས། །འོད་ཡིད་སྒྲ་ཁྱད་པར་དུ་འཕགས། །ཡེ་ཤེས་གསུམ་གྱི་དབྱེ་བ་ནི། །གསལ་བར་འདི་ལས་མཚོན་པར་འགྱུར། །ཞེས་འབྱུང་བས་སོ། །བསྐྱེད་བྱ་འི་དག་པ་ཡི་སྦྱོར་བ་བོ་ཞེས་པ་ནི་བསྐྱེད་བྱའི་དག་མཁས་པ་ཉིད་དོ། །ཐམ་
མཁའ་ལས་འབྱུང་བ་ཞེས་པ་ནི་ཡི་པའི་ནམ་མཁའ་ལས་སྐྱ་འབྱུང་བའི་ཕྱིར་རོ། །དེ་ནི་དོན་ཉིད་ནི་སེམས་སོ་ཞེས་པ་ནི་འོད་གསལ་བ་རང་བཞིན་སེམས་ཏེ་དེ་ནི་ངོ་བོ་ཡིན་པ་དང་དབྱེར་མེད་ཐམས་ཀྱི་ཐུ་ར་བ་ཡིན་པས་སོ། །དེ་ནས་ཞེས་བྱ་བ་ལ་སོགས་པའི་རིམ་ཐབ་ཀྱི་བ་ཤད་པའི་
ཕྱག་རྒྱ་ལས་དང་དེའི་སྔོན་དུ་བྱས་པའི་ལས་ཀྱི་ཚོགས་ཐོབ་པས་བྱང་ཆུབ་སེམས་དཔའ་རྣམ་དག་འགྱུར་བས་ཇི་ལྟར་ཆེད་དུ་བརྗོད་པ་དེ་སྐད་བསྟན་ཏོ། །རྫོགས་པའི་རིམ་པ་ལ་བརྟེན་པ། །ཞེས་པ་ནི་ལྷག་ས་ཀྱི་ཐིག་པ་ཆེན་པོའི་སྙིང་པོར་གྱུར་པ་དེ་ཁོ་ན་ཉིད་སྒོམ་པར་བྱེད་པ་ཐབས་པས་
སོགས་པའོ། །ཕྱག་པ་གསར་བ་གཉིས་པ་ཞེས་པ་ནི་བསྐྱེད་པའི་རིམ་པའི་རྣལ་འབྱོར་པ་རྣམས་སོ། །དེ་རྣམས་ཀྱི་མཆོག་གོ་ཞེས་པ་ནི་རྫོགས་པ་བསྒོམ་པའོ། །དེ་བས་ན་དེ་ཁོ་ན་ཉིད་སྒོམ་པའི་ཕྱིར་སེམས་ཅན་གྱི་དོན་བྱེད་པར་ནུས་པའོ། །དེ་དག་རྫོགས་པ་དང་རྫོགས་པས་དགའ་བ

ཨཱ

དང་མཐུ་པ་ར་ཐུབ་པར་འགྱུར་རོ། །དང་པོ་རྗེས་སུ་སྒྲོ་བའི་གསུང་། །ཞེས་པ་ནི་ཚིག་གྲོས་པས་སོ་སོ་རང་རིག་པའི་མངོན་གསུམ་གྱིས་སྟོང་པའི་དགོངས་པ་ནི་ཐུབ་པར་གང་ཡིན་པ་དེ་ཉིད་རྡོ་རྗེ་འཆང་གིས་ལེགས་པར་སྨྲ་བས། །ཕྱི་ཡོལ་དུ་ལུང་བའི་བསྟོད་པའི་ཚིག་གི་ཚིགས་ནི་གསུང་ཞེས་བྱའོ། །
སྔགས་ཀྱི་གནས་ཏེ་ཞེས་པ་ནི་སྔ་མ་ལ་སོགས་པའི་ཕྲེང་བའི་སྔགས་རྣམས་སོ། །སྔགས་རྣམས་ཀྱི་རབ་ཏུ་སྦྱོར་བའི་ཕྱེ་བྲག་ཅེས་པ་ནི་སྲུང་བའི་འཁོར་ལོ་དང་འབྲུལ་འཁོར་ལ་སོགས་པའི་མཚན་ཉིད་དོ། །སྦྱོར་བ་དེ་ཉིད་དང་པ་ལས་མ་གཏན་ཀྱིས་རྗེས་སུ་སྒྲུབ་པའོ་ཞེས་པ་ནི་རྡོ་རྗེ་ལྕགས་ཀྱུས་
མཚོན་པའི་རྟ་དང་པ་ཡོན་པས་མཐའ་ནི་ཞེས་བྱ་བ་ལ་སོགས་པའི་མཚན་ཉིད་དོ། །གདུག་པ་རྣམས་ཚར་གཅོད་པའོ་ཞེས་པ་ནི་ཕྲེང་བའི་སྔགས་རྣམས་སོ། །མངོན་སྤྱོད་ཀྱི་སྦྱོར་བས་བླ་མ་སྐྱོང་བར་བྱེད་པ་ལ་སོགས་པ་གསོད་པའོ། །དེ་བཞིན་དུ་ལས་ཀྱི་ཚིགས་ལ་ཞུགས་པ་དང་ལྡན་པའི་ཞེས་
པ་ནི་སྐུ་སྒྲགས་པའི་རྒྱལ་འཁྱེར་པ་རྣམས་ལ་ཕུར་བུས་གདབ་པའོ། །སྐྲི་བོ་བསྲམས་པ་ཞེས་པ་ནི་རྒྱ་ལ་པོ་ལ་སོགས་པའོ། །ཕྱོགས་སྐྱོང་བ་རྣམས་ནི་བརྒྱུ་བྱེད་ལ་སོགས་པའོ། །ལས་མ་གཏན་ཀྱིས་སོ་སོར་གསུངས་པ་ཞེས་པ་ནི་རྡོ་རྗེ་དང་པདྨ་ཡང་དག་པར་སྦྱོར་བས་བསྐུལ་བའི་ལུས་
དང་ངག་དང་སེམས་ལས་བྱུང་བ་གཏད་པའོ། །དེ་ནི་ངོ་མཚར་ཆེ་ཞེས་པ་ནི་སྟོན་པ་པོ་ལ་བསྟོད་པ་དང་། ཉེ་བར་བསྔགས་པ་ཡང་རབ་ཏུ་བསྟན་ཏོ། །སྒྲུབ་པ་པོ་རྣམས་པ་གཉིས་དང་ཞེས་པ་ནི་རིམ་པ་གཉིས་སྒོམ་པར་བྱེད་པ་དང་ཉེ་བར་མཆོད་པའོ་ཞེས་བྱ་བ་བསྐྱེད་རྫོགས་པའི་རིམ་པ་ལས་ཀྱང་
གསོད་པའི་ལས་སྤྱར་བ་ཤད་པའོ། །རྡོ་རྗེ་འཆང་ཆེན་པོས་རབ་ཏུ་བསྔགས་པའོ་ཞེས་པ་ནི་བཅོམ་ལྡན་འདས་ཀྱིས་བསྔགས་པའི་ཕྱིར་ཡིད་ཆེས་པ་ཉིད་བསྟན་ཏོ། །དེ་བཞིན་དུ་སྒྲུབ་པ་པོ་ནི་རྣལ་འབྱོར་བ་རྣམས་སོ། །དེ་རྣམས་ཀྱི་འདོད་པའི་དོན་སྒྲུབ་པར་བའོ་ཞེས་པ་ནི་ཞི་བ་ལ་སོགས་པ་བསྒྲུབ་
པར་བྱེད་པའོ། །སྒྲུབ་ལ་སོགས་པའི་ཕྱུར་བ་ཤད་པའི་མཚན་ཉིད་དོ། །དེ་ཉིད་[illegible]ནི་ལ་སོགས་པ་ཡོངས་སུ་ཤེས་པ་ནི་སོགས་པའི་སྦྲུལ་བཅུ་བདང་དེ་བོ་ཉིད་ཡོངས་སུ་ཤེས་པའོ། །ཁ་རྩུས་ནས་བསྡུས་པའོ་ཞེས་པ་ནི་དཔལ་རྡོ་རྗེ་སྙིང་པོ་ལ་སོགས་པ་བཤད་པའི་རྒྱུད་ལས་བསྡུས

Karma Leksheyling Shedra Collection. Digitization by eGangotri. Funding by MIDF

༄༅། །དེ་བསྟན་པའོ། །དེ་ཡན་ཆད་ཀྱིས་ སྤྱོད་པ་པོས་བདག་ཉིད་ཀྱི་ཚེ་ཁ་དང་ལོ་ཕྱུར་ཤེས་མ་ཐོབ་པར་བྱེད་པ་ལ་ཞེ་སྡང་བ་རྒྱ་མའི་དོན་མཐུན་ལོག་དང་བཅས་པར་བསྟན་ཏོ། །སྤྱི་གསུང་ཐུགས་གཅིག་ཏུ་སྒྲུབ་པས་གྲུབ་ཅེས་པ་ནི་དོན་དམ་པར་དངོས་པོ་ཐམས་ཅད་རྣམ་པར་དཔྱད་ན་ཕྲ་རྡུལ་ཙམ་ཡང་མི་དམིགས་

ཏེ། གང་ཞིག་རང་གི་རྒྱུད་ལ་གཅེས་པ་དེ་ཉིད་གཞན་གྱི་རྒྱུད་ལ་གནས་པ་ཡིན་ནོ། །ཤིན་ཏུ་ཁྲུང་བསླབ་པར་བྱ་བ་དང་སྦྱིན་པར་བྱེད་པའི་ཕྱིར་ཁྱབ་པ་ལ་དམིགས་དེ་སྐྱེ་བུ་རྒྱུ་ཀྱི་ཐིམ་ལྡོག་པའི་དོན་དུ་རྩེ་རབ་གཅིག་པ་ཞེས་བྱ་བ་ནི་སྒྲུབ་པ་པོས་བསྒྲུབ་བྱ་ལ་ཚེ་རབ་གཅིག་ཏུ་བསྐྱེད་པའོ། །དེ་ཡང་དེ་ཉིད་

མཚོན་པའི་ཚིག་ཡིན་ཏེ་ཞིབ་ལ་སོགས་པས་སྤྱང་རྩེ་ལ་ལུ་གཟུང་བར་མཛད་པའོ། །ཨྱུ་ལི་ཀཱ་ཡི་ཞེས་བྱ་བ་ལ་སོགས་པས་དེ་ལྟར་གྱུར་པ་སྐུ་ལ་སོགས་པའི་རང་བཞིན་ལྷུག་པ་ཐམས་ཅད་བསྡུ་བར་བྱེད་པའི་ཡི་གེ་གསུམ་གྱིས་སྤྲུལ་པའི་ལྷག་པ་ཀྱིས་ཞི་བ་ལ་སོགས་པའི་ལས་ཀྱི་

ཚོགས་གྲུབ་པ་རྫོགས་པས་མཇོམས་པ་ཉིད་དེ་འདོད་ཀྱང་ཡིན་པ་དེ་བསྟན་ཏོ། །དེ་སྟོན་པར་བྱེད་པའི་ཞེས་པ་ནི་ལྷ་ར་རྒྱུ་ར་པའི་གཟུགས་བར་བྱེད་པའི་སྐུའི་ཚོགས་ཀྱང་ཡིན་པ་དེ་ལ་དེ་སྐད་ཅེས་བྱའོ། །དགོངས་པས་བ་ཤད་པ་ཞེས་པ་ནི་འགའ་ལ་བའི་སྒྲ་དེ་སློབ་ནས་དེ་ཁོ་ན་ཉིད་བསྟན་

པས་སོ། །སྨོན་མ་གསལ་བར་བྱེད་པའི་འགྲེལ་པ་ཏཱ་ཀཱ་ཤ་ལ་ལེའུ་བཅུ་གཞི་པའི་རྒྱ་ཆེར་བཤད་པའོ།། །།ཁ་ཤད་པ་དང་མཐའ་ཤད་པ་ཞེས་བྱ་བ་ལ་སོགས་པས་ལེའུ་བཅོ་ལྔ་པའི་བཤད་པ་བརྩམས་པར་བྱ་སྟེ། ཐབས་པ་ནི་འདི་ཡིན་ཏེ་ཤད་པ་ནི་ལེའུ་བཅུ་གསུམ་པ་དང་བཅུ་པ་ཉི་པ་

ཡས་ཁ་ཤད་པའོ། །མཐའ་ཤད་པ་ནི་ལེའུ་བཅོ་ལྔ་པ་དང་བཅུ་དྲུག་པ་དང་བཅུ་བདུན་ནི་ཡ་ལས་འཆད་པར་འགྱུར་པའི་ལས་ཀྱི་ཚོགས་དེ་རྣམས་སྒྲུབ་ཡུམ་ལྷ་བུའི་དེ་དེ་འདི་ཙཱ་མེ་དཔལ་འབྱུང་བར་མི་འགྱུར་བས་ན་ལེའུ་བཅོ་ལྔ་པ་བསྟན་ཏོ། །སྔོན་པ་བཞིའི་བདག་ཉིད་ཅན་ནོ་ཞེས་པ་ནི་སྟོང་པ་

དང་། ཞི་བ་སྟོང་པ་དང་། སྟོང་པ་ཆེན་པོ་དང་། ཐམས་ཅད་སྟོང་པའོ། །ཡང་ན་སྟོང་པ་དང་། སྟོང་པ་ཆེན་པོ་དང་། སྟོང་པ་ཉིད་པ་རབ་ཏུ་ཕྲ་བ་དང་། འོད་གསལ་བའོ། །ཡང་ན་བདུན་ཅིང་དབྱེ་བཞིའོ། །བདག་ཉིད་ནི་དབུ་མ་ཧཱུཾ་ཡིག་སྟེ། འཇོད་པ་ནི་གདུགས་སོ། །དེ་སྐད་དུ།

Karma Leksheyling Shedra Collection. Digitization by eGangotri. Funding by MIDF

རྡུག་ཞིང་ཀླུ་ས་ཞབས་ཀྱིས་མཐའ་བསྐོར་བ། །ཞལ་ས་བཟང་ལྷ་ཡིས་བརྒྱན་པ་སྟེ། །ཕྱི་ཐ་ཤ་བར་དང་ལྡན་པའི། །འདོད་མ་བཅུད་ཀྱིས་རྣམ་པར་མཛེས། །ཞེས་འབྱུང་ངོ་། །རྣམ་པར་མི་འཇིག་པའི་ཞེས་བྱ་བ་ནི་ཚོས་ཀྱི་སྐུའི་ངོ་བོ་ཡིན་པས་སོ། །དབང་བསྒྱུར་བ་ཐམས་ཅད་ཅེས་པ་ནི་སྒྲུབ་པ་པོ་ཡོན་ཏན་ད
གས་ང་བ་དང་ཤེས་རབ་ཅེས་བྱའོ། །དེ་རྣམས་ཀྱི་ཡང་དབང་བསྒྱུར་བ་ཞེས་པ་ནི་ཤེས་རབ་ཡེ་ཤེས་ཏེ། བཞི་པ་ཡང་ནི་བཞི་འོ། །ཞེས་བྱ་བའི་མཚན་ཉིད་དོ། །དེའི་ངོ་བོ་ཡིན་པས་རྡོ་རྗེ་འཆང་ནི་ཐམས་ཅད་དབང་བསྒྱུར་བ་ཞེས་བྱའོ། །སེམས་ཅན་གྱི་ཐམས་ཅད་པའི་ངེས་ཚིག་ནི་རིགས་ཐམས་ཅད
ཀྱི་རིགས་བརྒྱུད་མ་ལྷ་ལམ་གསུམ་མོ། །རྗེ་སྙིང་དུ། རིགས་ནི་རྣམ་པ་བརྒྱ་རབ་ཤད་པ། །མདོར་བསྡུས་པ་ལྔ་རྣམ་པ་ལྔ། །ལྷ་གསུང་ཐུགས་ཀྱི་དབྱེ་བ་ཡིས། །ཕྱིན་རྣམ་པ་གསུམ་དུ་འགྱུར། །ཞེས་འབྱུང་ངོ་། །དེའི་བདག་ཉིད་བཅོམ་ལྡན་འདས་ནི་དེ་རྣམས་སྤྱི་པར་མཛད་པས
སོ། །དེ་བས་ན་མཁྱེན་པའི་བླ་སྤྱི་པའི་དོན་ཏོ། །མི་ཕྱེད་པའི་གཞུང་ངོ་ཞེས་པ་ནི། ཕྱག་རྒྱ་དང་སྔགས་པར་ཞུགས་པའི་མཚན་ཉིད་ཀྱི་གསུང་ངོ་། །ཐོག་མ་ཐམ་ཡིན་པས་ན་ཤད་པ་ཞེས་པ་ནི་ཤིན་ཏུ་གསལ་བའི་དོན་ཉིད་རབ་ཏུ་གནས་པས་སོ། །སྙིང་པ་མེད་པའི་སྒྲོན་པ་ནི་དེ་སྙིང
པའི་སྟོང་པའི་སྣང་བ་ཕྱག་རྒྱ་དང་སྔགས་པར་འབྱུང་བའི་མཚན་ཉིད་དོ། །སྐུ་ལ་ཙ་ཞེས་བྱ་བ་ནས། །རྟོག་པའི་རྣམ་འགྱུར་ཡིན་པའི་ཕྱིར་རོ་ཞེས་པ་འདི་བར་དུ་ནི་རིམ་པ་ཇི་ལྟ་བ་བཞིན་དུ་མི་བསྐྱེད་པ་དང་། རྣམ་པར་སྣང་མཛད་དང་འོད་དཔག་ཏུ་མེད་པའི་རྣལ་འབྱོར་པ་རྣམས་ཀྱིས་བསྒྲུ
བ་ལ་དམིགས་པའི་མཚན་ཉིད་ཀྱི་སྐུ་ལ་སོགས་པས་ཕྱག་ཅ་ལ། ཇི་ན་དང་བདེ་ན་པ་རི་རང་བཞིན་གྱིས་འགོར་པོ་ཕྲིན་པ་ནམ་ཡིད་ཀྱིས་བསྒོམས་པ་དེ་རི་ཁྱུས་སུ་རང་གི་རིགས་དང་མཐུན་པའི་ལེགས་པར་བསླབས་པ་གཟུགས་བཟང་བ་ལེགས་པར་བརྒྱན་པ་སྦྱར་ཅན་དང་
ཁྲུས་པ་ཁཎྜ་དང་པ་རི་ཁ་བསྟན་སྐུ་སོ་ལོ་བརྒྱུ་གཉིས་པ་དང་ཞི་སྤུ་དང་བརྟ [illegible] ཀྵ་རྟ་ལ་སྨན་པོ་དང་དམར་པོ་དང་བཅོ་ཉ་ཀ་རབ། རིགས་ལྡན་བྱིན་པ་སྐུར་བ་གཅིག་ཅིང་རྗེས་སུ་ཆགས་པ་དང་མཆོད་པ་སྔོན་དུ་འགྲོ་བས་སོ་སོར་སྦྱང་པའི་རིམ་པས་ཉེ་བར་སྤྱོད་པ་ཡུམ

Karma Leksheyling Shedra Collection. Digitization by eGangotri. Funding by MIDF

༄༅། །ཇི་གནས་པར་གྱུར་ཅེས་བྱ་བ་དང་། དེ་བཞིན་དུ་རིན་ཆེན་འབྱུང་ལྡན་དང་དོན་ཡོད་གྲུབ་པའི་རྣལ་འབྱོར་པ་དག་གིས་ཀྱང་གཉིས་སྨུག་གི་རིགས་དང་ཞི་ལྷུང་གི་རིགས་ལས་འདྲེས་པས་ཁྲུས་མ་ཁན་དང་སྡེ་ཡི་ཙ་ཙ་ཀྱི་བུ་མོ་དཔལ་བསྲུབ་པས་ནས་གནས་པར་བྱའོ། །དེ་ལྟར་
ལུགས་པ་རི་སྒྲུབ་པ་པོས་ཞེས་པ་ནི་སྐྱོན་པ་མེད་པའི་སྤྱོད་པ་ལ་སྦྱོར་བས་གྲུབ་པའོ། །འོད་དཔག་ཏུ་མེད་པའི་ངང་བཞིན་ཞེས་པ་ནི་གང་ཞིག་འོད་དཔག་ཏུ་མེད་པའི་ཏིང་ངེ་འཛིན་བསྒོམ་པ་དེ་ནི་དེ་དང་འདྲ་བར་འགྱུར་རོ་ཞེས་བྱ་བའི་གཞུང་གིས་བསྟན་ཏོ། །ཤེས་རབ་མཆོག་པ་ཡིན་པས་མི་
བསྐྱོད་པ་ལ་སོགས་པའི་རྣལ་འབྱོར་པ་རྣམས་ཀྱང་དེ་དང་འདྲ་བར་འགྱུར་རོ་ཞེས་བྱ་བའི་དོན་ཏོ། །ས་བཅུ་ལ་གནས་པར་འགྱུར་རོ་ཞེས་བཞིས་ས་བཅུའི་དབང་ཕྱུག་གི་བདག་པོའོ། །ངག་གི་དབང་ཕྱུག་དེ་འཛིན་པའོ་ཞེས་པ་ནི་འོད་དཔག་ཏུ་མེད་པའི་རྣལ་འབྱོར་པའི་ཕན་ཡོན་བསྟན་ཏོ།
ཐུགས་ཀྱི་དབང་ཕྱུག་དང་སྐུའི་དབང་ཕྱུག་ཀྱང་མི་བསྐྱོད་པ་དང་རྣམ་པར་སྣང་མཛད་ཀྱི་རྣལ་འབྱོར་པ་དག་ལ་རྟོགས་པར་བྱ་བ་དང་། དེ་བཞིན་དུ་ནམ་མཁའ་མཉམ་ཉིད་དང་ལས་ཐམས་ཅད་བྱེད་པ་ཉིད་རིན་པོ་ཆེ་དང་དོན་ཡོད་གྲུབ་པའི་རྣལ་འབྱོར་པ་དག་ལ་སྦྱར་བར་བྱའོ། །དེ་ཡང་
དེ་ནི་རྣལ་འབྱོར་དང་ལྡན་པས་དེ་དང་འདྲ་བར་འགྱུར་རོ་ཞེས་བྱ་བའི་གཞུང་གིས་བསྟན་ཏོ། །དབང་ཕྱུག་དམ་པ་དང་ལྡན་པ་ཞེས་པ་ནི་སྐུའི་དབང་ཕྱུག་ལ་སོགས་པ་དང་ལྡན་པའོ། །སེམས་ཅན་ཐམས་ཅད་ནི་རང་གི་སྡེ་པ་དང་གཞན་གྱི་སྡེ་པའི་ནང་ནས་མཆོག་ཡིན་པས་ན་སེམས་
ཅན་ཐམས་ཅད་ལས་ཁྱད་པར་དུ་གྱུར་པའོ། །འཁོར་ལོས་སྒྱུར་བར་གྱུར་པ་ཞེས་པ་ནི་དེ་ཉིད་ལ་འཁོར་ལོ་ཅན་གྱི་འཁོར་ལོའི་བདག་པོར་འགྱུར་རོ། །རྟོག་པའི་རྣལ་འབྱོར་པ་ཡིན་པའི་ཕྱིར་རོ་ཞེས་པ་ནི་བསྐྱེད་པའི་རིམ་པ་སྒོམ་པར་བྱེད་པས་སོ། །དེ་ལྟར་ཞེས་བྱ་བ་ལ་སོགས་པས་བསྐྱེད་པའི་རིམ་
པའི་རྣལ་འབྱོར་པའི་ཕྱག་རྒྱའི་དེ་ཉིད་བསྟན་པའི་ལེའུ་སྟེ། རྫོགས་པའི་རིམ་པ་ལ་གནས་པ་རྣམས་ལ་ཡང་བསྟན་པར་བྱའོ་ཞེས་བསྟན་ཏོ། །རིགས་བཞི་པོ་ཞེས་བྱ་བ་ནས་རིང་པོར་མི་ཐོགས་པར་འགྱུར་རོ་ཞེས་བྱ་བའི་བར་དུ་ནི་རྫོགས་པའི་རིམ་པའི་རྣལ་འབྱོར་པས་ཐམ

Karma Leksheyling Shedra Collection. Digitization by eGangotri. Funding by MIDF

ཞེའི་ལ་སོགས་པ་གང་ཡང་རུང་བའི་བུ་མོ་བྲང་ས་ལ་འཁྲིལ་པར་ཞུགས་པ་འདི་ནི་རིམ་པས་བྱང་ཆུབ་ལ་སོགས་པའི་ཡེ་ཤེས་གསུམ་རྒྱུད་ཀྱི་རིམ་པས་འབྱུང་བ་འོད་གསལ་བ་ཕྱི་དང་ནང་གི་བདག་ཉིད་ཀྱི་མངོན་པར་བྱང་ཆུབ་པའི་རིམ་པས་སྐྱོབ་བཞིན། དེ་ལས་བྱུང་བའི་མི་གནས་པའི་སྐུ་དང་ལྡན་པས་འདས་པ་ནི་བདག་ཉིད་ཀྱི་བྱང་དུ་འཇུག་པའི་རྡོ་རྗེ་རིམ་པ་ལྔ་དམིགས་ནས་གནས་པར་བྱའོ་ཞེས་བསྟན་ཏོ། །དེ་ཉིད་བསྟན་པའི་ཕྱིར་རིགས་པའི་ཕོ་ཉ་མས་ལས་གང་ཡང་རུང་བ་ཞེས་པ་ནི་རྟོགས་པའི་རིམ་པ་ལ་གནས་པ་ལ་ལྟོས་པ་མེད་པའི་ཕྱིར་རོ། །ལྷུང་ས་ནས་ཞེས་བྱ་བ་ནི་ལྷན་ཅིག་སྐྱེས་པ་བཞིན་དུ་བྲང་ས་ནས་སོ། །དེ་རྟོགས་པ་དང་ལྡན་པའི་ཞེས་པ་ནི་རྟོགས་པའི་རིམ་པས་ལྷའི་སྐུ་ཐོབ་པའོ། །རྡོ་རྗེ་འཆང་ཉིད་ཅེས་པ་ནི་ཐམས་ཅད་ཀྱི་འབྲས་བུར་གྱུར་པས་སོ། །དེ་རྟོགས་པར་བྱེད་པ་ནི་ཟུང་དུ་འཇུག་པའི་ཏིང་ངེ་འཛིན་ཐོབ་པར་བྱེད་པའོ། །མངོན་པར་བྱང་ཆུབ་པའི་རིམ་པས་རྟོགས་པར་བྱས་ཏེ་ཞེས་པ་ནི་རིམ་པ་གཉིས་ཀྱིས་སོ། །དེའི་ཐབས་ནི་ཕྱག་རྒྱ་ཆེན་པོའི་དངོས་གྲུབ་ཀྱི་རྒྱུའོ། །དམར་སྦྲག་ཆད་ཅིང་འདས་པར་གྱུར་ཏེ་ཞེས་པ་ནི་དགོངས་ཀ་སྟེ་དེའི་ཚེ་ཉི་མ་ནུབ་པའི་ཕྱིར་རོ། །དེས་ན་མཚན་མོ་བྱུང་བའི་དུས་སུ་ཚོགས་ཀྱི་འཁོར་ལོའི་ཚིགས་དཀྱིལ་འཁོར་གྱི་དབུས་ན་གནས་པའི་བླ་མས་མཆོད་པ་རྣམ་པ་ལྔ་ལ་སོགས་པས་དེ་ཁོ་ན་ཉིད་ཐོབ་པའི་དོན་དུ་གསོལ་བ་འདེབས་པ་པོ་དོན་དུ་འགྲོ་བས་མཚོན་པར་བྱའོ། །དེ་ནས་ཞེས་ཁྲབ་ལ་སོགས་པ་ནི་མཆོད་པའི་ཚོགས་ཅུ་མཚན་བྱེད་ཀྱི་དུས་སུ་དང་པར་གྱུར་པའི་ལྷ་མས་ཧི་ལྟ་བ་བཞིན་དུ་གསུང་བའི་ཚོགས་ཅུ་ཞེས་རབ་ཀྱི་དབང་བསྐུར་བ་ཐོབ་ནས་རང་རིག་པས་བསྟན་ཏོ། །བང་བསྒྲུང་བས་དབང་བསྐུར་ཐོབ་པའོ། །རྩ་དེ་ཉིད་ཀྱི་ཉམས་ལེན་ནས་སྐུ་རེངས་འཚང་རབ་བའི་དུས་སུ་ཉི་མ་ནི་ཁ་ལོས་སྒྱུར་བ་བསྣན་མེད་པ་འཚང་རབ་བའི་དུས་སུ་ཉི་མ་ཚན་མོའི་ཚེ་འདས་པའོ། །དེ་ཉིད་བསྟན་པའི་ཕྱིར་ཉི་མ་འཆར་བའི་སྔོན་དུ་ཞེས་པ་ནི་དང་པོ་ཉི་མ་ཁ་ལོས་སྒྱུར་བསྒྱུར་རེངས་འཆར་བ་དང་ཕྱི་ནས་ཉི་མ་འཆར་བའོ། །དེའི་དུས་སུ་མངོན་པར་བྱང་ཆུབ་པའི་རིམ་པའི་མདུན་གཟིགས་ཀྱི་སང་དགོས་སྐྱབ་ཐོབ་པར་འགྱུར་རོ། །ཕྱིའི་མངོན་པར་བྱང་ཆུབ་པའི

Karma Leksheyling Shedra Collection. Digitization by eGangotri. Funding by MIDF

༄༅། །རིམ་པ་ཞེས་པ་ནི་ཕྱི་རོལ་ཡུལ་ལ་ལྟོས་པས་དེ་ཁོ་ན་ཉིད་རྟོགས་པའི་མཚན་ཉིད་དེ་ཀྱི་མན་ངག་གོ། །ཞར་གི་བསྟན་པར་བྱ་བའི་ཕྱིར་ཞེས་བྱ་བ་ལ་སོགས་པས་ནི་བདག་ཉིད་ཀྱི་མངོན་པར་བྱང་ཆུབ་པའི་རིམ་པ་བསྟན་པར་བྱའོ། །ཐབས་ཀྱི་ལྷ་ཞེས་ཞེས་པ་ནི་སྣང་བ་
མཆེད་པའི་ཡེ་ཤེས་ཏེ་འོད་ཟེར་ཆགས་ཀྱི་མི་དང་ཅན་ནོ། །སྙོམས་པར་ཞུགས་པས་མཆོད་པས་ན་སྙོམས་པར་ཞུགས་པའི་མཚན་ཉིད་དོ། །ཕྱུང་བ་རྒྱུར་ནས་ཞེས་པ་ནི་ངེས་བསྐྱེད་ནས་སོ། །ཐབ་ཅིང་དེ་ལ་དུས་ནས་སོ། །ཤེས་རབ་ཀྱི་ངོ་བོ་ཉིད་དུ་གྱུར་པས་ཞེས་པ་ནི་སྣང་བ་ཡི་ཡེ་ཤེས་ཀྱི་ཕྱི
ནས་འབྱུང་ཞིང་ཐིམ་པའོ། །དེ་ནས་འོད་གསལ་བ་ལ་སྣོན་དུ་འགྲོ་བས་ཞེས་པ་ནི། འོད་གསལ་བ་ལས་སློར་དུ་སྣང་བ་ཉེ་བར་ཐོབ་པའི་ཡེ་ཤེས་འབྱུང་བ་ནི་སྤྱོད་བར་འགྱུར་རོ། །མ་རིག་པ་སྟེ་ཞེས་པ་ནི་སྣང་བ་ཉེ་བར་ཐོབ་པའི་ཡེ་ཤེས་སོ། །དེས་སོང་བ་རུ་ཞུ་ར་བའི་རླུང་ཞུ་ཞེས་པ་ནི་དེའི་
བག་ཆགས་ཀྱི་ལུགས་མ་ཡིན་པའི་ཚོ་གོ། །སྟོང་པ་དང་ཤིན་ཏུ་སྟོང་པ་དང་སྟོང་པ་ཆེན་པོ་ནི་སྣང་བ་ལ་སོགས་པ་ནི་རིང་བཞིན་གསུམ་མོ། །རྒྱུད་དང་རྒྱན་གྱིས་ཞེས་པ་ནི་བར་ལེན་པ་དང་ལྡན་ཅི་གཟུགས་པའི་རྒྱུ་གྱུར་བསྒོ་གཅིག་རྒྱུ་དང་གཞན་དག་ཀྱང་ལྡན་ཅིག་བྱེད་པ་ཡིན
པས་སོ། །དེ་ནས་ཀྱི་འོད་གསལ་བ་བཞིན་ཐས་ཤུར་གྱུར་པ་དེ་དེ་ཁོ་ན་ཉིད་མངོན་དུ་བྱེད་པས་སོ། །ཕྱག་རྒྱ་ཆེན་པོ་འགྲུབ་པར་འགྱུར་རོ་ཞེས་པ་ནི་ཟུང་དུ་འཇུག་པའི་ཏིང་ངེ་འཛིན་གྱིས་རྡོ་རྗེ་ཞེས་འབྱུང་བར་འགྱུར་རོ་ཞེས་བྱ་བའི་དོན་ཏོ། །ཇི་སྐད་དུ། སྒྲ་རིང་ས་ཕྲ་བའི་དུས
ཤུ་ནི། །དེ་ཉིད་ལྟ་བུ་ཉིད་ལ་འཛིན་པ་ཀྱིས། །རྣལ་འབྱོར་པ་ཞི་ནས་བཞུགས་ནས་ནི། །དེས་ནི་བདུད་རྣམས་འཇོམས་པར་མཛད། །སྟོང་པ་ཉིད་དུ་སྟོང་པ་དང་། །གསུམ་པ་སྟོང་པ་ཆེན་པོ་དང་། །བཞི་པ་ཐམས་ཅད་སྟོང་པ་ནི། །རྒྱུ་དང་འབྲས་བུའི་བྱེ་བྲག་གོ། །ཞེས་འབྱུང་
བས་སོ། །མཚན་མོ་སྣང་བའི་ཆ་སྟེ་ཉི་མ་ནི་རེ་ནི་ཉེ་བར་ཐོབ་པ་ཆེ་བ་ཡིན། །མཚམས་ནི་སྣང་བ་ཐོབ་པ་ར་ང་གི་ར་བཞིན་དུ་སྣང་བ་དང་རྟག་ཏུ་བཅས། །མཚན་མོ་ཞེས་མཚམས་མེད་ཉིན་ཉིད་མེད་པ་ཞེས་དང་བཞིན་གྱི་ཤུས་པ། །དེ་ནི་ཕྱག་རྒྱ་སྟེ་གཟུགས་མཆོག་པ་ནང་

176

རྣལ་འབྱོར་པ་ཉིད་ཡུལ། །ཞེས་འབྱུང་ངོ་། །དེ་ལྟར་ཕྱིན་དགོས་མདོ་དོན་པར་བྱང་ཆུབ་ཀྱི་ཉི་མ་ཡས་འོད་གསལ་བསྒྲོད་ཞིང་དེ་ལས་བྱུང་བའི་རྡོ་རྗེ་ཉི་སྒྲུབ་སྒྲོ་བར་བསྟན་ཏོ། །མཚན་རྣམས་ཐམས་ཅད་ཀྱིས་བརྒྱན་པ། །ཞེས་པ་ནི་མཚན་དང་དཔེ་བྱད་ཀྱིས་བརྒྱན་པའོ། །སྟོབས་བཅུ་ནི་གནས་དང་
གནས་མ་ཡིན་པ་ལ་སོགས་པའོ། །མི་འཇིགས་པ་བཞི་བཞི་སྟེ་ནི་རྫུ་ལ་སོགས་པའི་སྤྲུལ་པ་དང་པོ་དང་སྨོན་ལམ་དང་བྱང་ཆུབ་ཀྱི་ཡན་ལག་དང་ལམ་གྱི་ཡན་ལག་ལ་སོགས་པ་སངས་རྒྱས་ཀྱི་ཡོན་ཏན་ཏེ་དེ་དང་ལྡན་པ་ནི་ལྡན་པའོ། །དེ་ཡི་ཕྱིར་ན་ནི་ཕྱག་རྒྱ་ཆེན་པོ་རྫོགས་པ་ཉི
རྡོ་རྗེ་སེམས་དཔའ་རི་སྣུ་ཏེ་བདག་ཉིད་ཅན་ནོ། །དེ་ལྟར་ཞེས་བྱ་བ་ལ་སོགས་པས་དེ་བོ་ན་ཉིད་ཐོབ་པའི་ཡན་ཡོན་བསྟན་ཏོ། །ཁམས་གསུམ་ཞེས་པ་ནི་འདི་དེ་རྟེན་གསུམ་པའི་སངས་རྒྱས་ཉིད་ཐོབ་པས་ན་མངོན་པར་འདོད་པའི་དོན་གྱིས་འབྲས་བུ་སྟེར་བའོ། །དེ་བཞིན་དུ་རབ་ཏུ
གྲགས་པའི་མཚན་ནི་རྣམས་ལ་ནི་ཐུན་མོང་མ་ཡིན་པའི་རྣམ་པ་ཉེ་བར་གཞག་པ་ལ་སོགས་པ་དེ་དང་ལྡན་པའོ། །དཔག་ཚད་བརྒྱ་ཞེས་བྱ་བ་ལ་སོགས་པས་ནི་སྣང་བ་མཐའ་ཡས་པའི་འཇིག་རྟེན་གྱི་ཁམས་སུ་སྐྱེ་བར་སྐྱེད་པར་འགྱུར་རོ་ཞེས་བསྟན་པ་དང་། དེ་བཞིན་དུ་གཞན་སྟོབས་དང་དོན་དམ
པར་དབྱེར་མེད་པའི་ངོ་བོ་ཟུང་དུ་འཇུག་པའི་རྟེན་དེའི་དོན་གྱིས་འགྲོ་བའི་དོན་ཞེས་བྱ་བ་ལ་སོགས་པ་འདི་ཕྱིན་ཆད་ཞེས་བསྟན་ཏོ། །ང་ཕྱད་མ་ཐག་པ་ཞེས་པ་ལ་སོགས་པས་རྫོགས་པའི་རིམ་པ་ཉིད་དེ་འཛིན་མི་འདྲ་བ་ཉིད་དུ་བསྟན་ཏོ། །སྒྲུབ་པ་པོ་ཞེས་བྱ་བ་ལ་སོགས་པའི་གཞུང་ཞིག་རྣལ
འབྱོར་པ་དབང་པོ་དང་། །ཡུལ་ཉེ་བར་སྤྱོད་པའི་སྒྲོན་མ་སོ་སོར་སྣང་བའི་ཉིད་དེ་འཛིན་གྱིས་འོད་གསལ་ལ་བར་ཉེ་བར་མཚོན་པས་མི་གནས་པའི་སྐུ་དང་ལས་འདས་པ་ཞེས་པ་ནི་ཟུང་དུ་འཇུག་པའི་བདག་ཉིད་དེ་བོ་ན་ཉིད་ཞེས་བ་ནི་སྒྲོལ་བ་ཐམས་ཅད་དང་བྲལ་བ། །ཞེན་ཀྱི་དོན་ཤེས་སུ
ཚོགས་པ་གཙོར་གྱུར་པས་ན་དགེ་བ་བསྐྱང་བར་བྱ་བས་ན་དེ་བོ་ན་ཉིད་མ་ལ་ཕྱུལ་པ [illegible] ནི་སྒྲུབ། འཇིག་རྟེན་དང་འཇིག་རྟེན་ལས་འདས་པའི་དངོས་གྲུབ་ཀྱི་གཙོ་བོར་གྱུར་པས་ན་ཞུལ་དུ་བྱུང་བ་ཐོབ་པར་འགྱུར་རོ་ཞེས་བྱུང་བ་ཡིས་བསྟན་ཏོ། །འདོད་པ་ཞེས་བྱ་བ་ལ་སོགས་པ་ལས་བཤད

Karma Leksheyling Shedra Collection. Digitization by eGangotri. Funding by MIDF

Karma Leksheyling Shedra Collection. Digitization by eGangotri. Funding by MIDF

177 ༄༅། །ཞེ་གཉིས་ཀྱི་དབྱེར་མེད་པར་སྦྱར་བ་འདི་མཚན་ཉིད་ཀྱི་རྡོ་རྗེ་འཆང་གིས་གསུངས་སོ་ཞེས་ཉེ་བར་བསྡུས་པ་བཤད་དོ། །དགོངས་པ་བཤད་པ་པོ་ཞེས་པ་འདི་འགལ་བ་གཉིས་སྦྱོར་བས་དེ་ཁོ་ན་ཉིད་བཤད་དོ། །དེ་ལྟར་ཞེས་བྱ་བ་ལ་སོགས་པ་ཕྲིན་ཚིག་ས་ཀྱི་དོན་གྲུབ་
ཞ་ཤད་པར་བྱའོ། །དེ་ནས་ཞེས་བྱ་བ་ལ་སོགས་པས་ག་ཤི་ན་རྡོ་རྗེ་ཀ་ཤེད་ཀྱི་ཏིང་ངེ་འཛིན་ལ་ཞུགས་པ་ཉིད་དུ་བསྟན་ཏོ། །དེ་བཞིན་གཤེགས་པ་ཞེས་བྱ་བ་ལ་སོགས་པས་གཏུག་པ་སྐུག་པར་བྱེད་པ་ག་ཤི་ན་རྡོ་རྗེ་ཀ་ཤེད་ཀྱི་ཕྱག་ས་བརྟེན་པ་བསྟན་ཏོ། །ཨོཾ་ཞེས་བྱ་བ་ལ་སོགས་པ་སྔགས་
ཀྱི་དོན་བཤད་པ་ཙ་གོ་སྒྲུབ། །ག་ཤི་ན་རྡོ་རྗེ་ཀ་ཤེད་ཀྱི་ཕྱག་ས་ལྷ་ལ་བཞི་སྦྱོར་བ་རྣམས་བསྟན་པར་བྱ་བ་ཞེས་པ་ནི་སྔ་མའོ། །དེ་ནས་དོན་འདི་ཡིན་ཏེ་བསྟན་པར་བྱས་ནས་དཀྱིལ་འཁོར་ཅན་གཡོན་པར་བྱེད་ཤེས་ཅིག་ཅེས་བྱ་བའི་དོན་ཏོ། །ག་ཤིན་དགོས་མིན་ནི་ཧཱུྃ་གི་སྔགས་ལྷ་ལ་བཞི་བསྟན་ཏེ། ཧཱུྃ་ཕཊ་
མཐར་ཡིན་གསོད་པའོ། །ཞེས་བཤད་པའི་ཕྱིར་རོ། །སྦྱོང་བ་ཞེས་བྱ་བ་ལ་སོགས་པས་ག་ཤི་ན་རྡོ་རྗེ་མཐར་བྱེད་ལ་སོགས་པའི་རྣམ་པ་ལ་དམིགས་ཏེ་ཚེ་རིམ་ལས་བྱུང་བའི་མེ་དང་ལྡན་པའི་གྲུ་གསུམ་གྱི་མེ་འཐབ་བ་ཏུ་ཕྱུགས་བཟློང་པ་སྐྱོན་དུ་འགྲོ་བ་དང་དུག་དང་ཁྲག་དང་ལ་ཝ་ཉྫ་དང་
བུ་ཆེ་དང་། ལྷག་མ་རྣམས་དང་འདྲེས་ནས་དུ་མ་འི་མ་ཤ་རོལ་གྱི་དཔུང་གཞི་འདུལ་བ་ལ་དམིགས་ནས་མཚན་ཕྱེད་དམ་ཉིན་ཕྱེད་ཀྱི་ཚེས་བཅུ་བཞི་ལ་ཐུན་བཞག་གསུམ་གྱིས་རང་ལས་པར་འགྱུར་རོ་ཞེས་བསྟན་ཏོ། །དེ་ཉིད་བསྟན་པའི་ཕྱིར། བུ་མོ་དགུག་དང་འབྲིད་པའི་ཡོངས་སྦྱོང་
ཀྱི་སྦྱོར་ཞེས་བྱ་བསྟན་ཏེ། བུ་མོའི་ཡུལ་ལ་ལོངས་སྤྱོད་པའི་ཕྱིར་དང་དེ་འི་ཕ་འི་སྦྱོར་བ་ལ་ལོངས་སྤྱོད་པའི་ཕྱིར་རོ། །དེའི་ཕྱིར་སྒྲུབ་པ་པོ་གཞན་ལས་ཞེས་པ་ནི་དེ་མ་གཏོགས་པ་གཞན་ལ་འགྲོ་བར་མི་འགྱུར་རོ། །དེ་ལ་བར་ཞིག་ཏུ་མ་ཟད་ཀྱི་རྒྱ་སྦྱིད་བྱེ་ཤ་པ་དང་ལྡང་ཚེ་དང་རྒྱན་
པའི་གནས་སྐབས་སུ་ཡང་དེ་མེད་པས་དགའ་བར་མི་འགྱུར་བ་ཉིད་ལ་ཆགས་པར་འགྱུར་རོ་ཞེས་བྱ་བའི་དོན་ཏོ། །རྣམ་པར་སྣང་མཛད་ཀྱི་རྣལ་འབྱོར་པའོ་ཞེས་བྱ་བ་ལ་སོགས་པས་སྒྲུ་རྡོ་རྗེ་ལ་སོགས་པའི་རྣལ་འབྱོར་པ་གསུམ་ཙུཎྜ་གཉིས་ཀྱིས་གལ་ཏེ་སྦྱོར་བ་འདི་མི་བཟློག

དེའི་ཚེ་དེ་བཞིན་ཉམས་ཀྱི་ཞལ་ནས་རྡོ་རྗེ་མ་པ་རྡོ་རྗེ་མེད་པ་ཞེས་བསྒྲུབ་བོ། །ཕྱུང་བ་བ། ཉམས་པ་སྐྱོན་པའི་ཕྱིར་ཞེས་བྱ་བ་ལ་སོགས་པ་སྨོས་ཏེ། ཞིག་ལ་དུས་སྦྱོར་གྱི་སོགས་ལ་དུར་ཁྲོད་ཀྱི་ལོ་ལས་ཕྱུང་བ་སྤྱི་ཤུད་དུ་བཀྲུ་ཆུ་བཀྲུ་དང་བཞུས་པ་ལས་ག ཨིཾ་རྡྷི་ཨ་ཧ་ཧཱུཾ་ཏེ། ཀྱེ་ཀྱི་ལ་ཟུགས་གྲིམ་ལ་དེའི་སྙིང་གར་མིང་སྤྲུལ་ཏེ།

ཕྱུགས་བཟོད་པ་ཕྱོགས་སུ་འགྲོ་བར་ཆེ་བ་མོ་ལ་ཨིཾ་དང་དཔལ་ཡི་གེ་ཧྲཱིཿ ཕཊ་ཞེས་པའི་སྔགས་སྤྲུལ་བ་བྲིས་པ་བཟོད་ཅིང་བཅུ་ཙ་བཅུ་དང་བཟླས་པའི་རྩ་ལ་འཕྱུར་བ་སྒྲུབ་པ་པོས་ཕ་རོལ་ནུམ་ལས་ལ་མངོན་པར་འདོད་པའི་འབྲས་བུ་སྟོར་བར་འགྱུར་རོ་ཞེས་བསྟན་ཏོ། །ཕྱུགས་འདི་ཉིད་ཅེ་ས

ཕྱུ་བ་ལ་སོགས་པར་དུར་ཁྲོད་ཀྱི་གོས་ལ་སོལ་བས་དགྲ་བོའི་གཟུགས་བརྙན་བྲིས་ལ་དེའི་སྙིང་ག་རུ་མིང་སྤེལ་ཞིང་ཉིད་ཀྱི་ཕྱིར་དང་མཚན་ཕྱེད་ཀྱི་དུས་སུ་འབྱུང་པོའི་ཞག་ལ། བྲོ་པོའི་སྐམ་པ་དང་གྲོ་པོའི་བསམ་པས། མཆིན་ཆུ་ཉི་བཞི་བསམ་པ་ལ་གསོལ་བས་མ་གོ

བཅས་བཙམས་པ་ཏེ། ཀ་ར་པ་དེ་དག་གྱི་ལ་བ་ཁོར་གྱི་བར་དུ་བསྒུབ་སུ་རེ་ཤ་བ་ཏ་ཐབས། དགྲ་བོ་འགགས་པར་འགྱུར་རོ་ཞེས་བསྟན་ཏོ། །ཁབ་ཞེས་བྱ་བ་ལ་སོགས་པས་དགྲ་བོའི་རྣ་པའི་རྐྱལ་དང་བཙ་ཅན་པོའི་འགྲམ་པ་གཉིས་ཀྱི་ནམ་བསྒྱུ་བྱའི་གཟུགས་བརྟན་བྱས་ལ།

སྦྱར་བ་ཤད་པའི་དུས་སུ་ག་ཤིན་ཏུ་བ་ཨེ་ད་ཀྱི་རྩ་ལ་འབྱོར་དང་ལྡན་པས་བྲིས་ནས་ཡི་གེ་ཕཊ་བཟླས་པས་དེའི་མགོ་བོར་ཕྲོ་བ་ཕན་དུ་ངེ་ཚེ་མ་དང་ཐག་སུམ་དུ་དེའི་ཡ་མགོ་བོར་ཕྲོ་བ་ཕབ་པ་གང་གིས་སྨྱོ་ག་དང་བྲལ་བར་འགྱུར་རོ་ཞེས་བསྟན་ཏོ། །ཡང་ན་བགམ་གཏན་ཤེས་ལྟུང་འདི་དག་ཐམས་

ཅད་ཀྱི་ཞེས་པ་ནི་ཏིང་ངེ་འཛིན་གྱིས་ཀྱང་རྣམ་པར་བྱས་ཏེ། གང་གིས་སྒྲོ་ལ་ཡི་བྲམ་ལ་ཕྱོགས་པར་མི་འགྱུར་རོ། །ཧཱུཾ་ཞེས་བྱ་བ་ལ་སོགས་པས་ཕྱགས་རྡོ་རྗེ་ཡོངས་སུ་སྒྱུར་པ་ལས་བདག་ཉིད་གནོད་མཛེས་ཀྱི་རྒྱལ་པོར་བསམས་པ་ལ། རང་གི་ལག་པར་ཡི་གེ་ཧཱུཾ་ཡོངས་སུ་གྱུར་པ་

ལས་བྱུང་བའི་རྡོ་རྗེ་ཡི་གེ་ཧཱུཾ་གིས་འཁོར་བའི་ཕྲེང་བ་རང་ལྡན་པ་བསམས་པ་ལ། སྨྲ་བ་ནི་ནང་དུ་བསྟུ་བ་བྱའི་གཟུགས་བརྙན་བྱས་ལ་ཁྲག་མོ་པོར་ཕ་ར་པ་དང་ཕྱོགས་ཞེས་བྱ་བ་འདི་སྤྱིའི་རྡོ་ལ་ལྟོས་པ་མེད་པ་ཉིད་དུ་བསྟན་ཏོ། །རྡོ་རྗེ་རྒྱུད་ཅེས་བྱ་བ་ལ་སོགས་པ་ནུས་གདོན་མི་ཟ་བོ་ཞེས་བ་འདི་བར་དུ་ཉིད་དུ་

༄༅། །ཁྲོད་ཀྱི་ཐོས་ལ་སོགས་པ་ལ། ཁམས་ཀྱི་རྡུལ་ཀྱིས་སྐྱེས་པ་འབྲུ་མེད་གཞང་ཡང་རྡུལ་བཞི་གཟུགས་པདྨ་ཅན་གྱིས་ལ། ཡི་གེ་ཧཱུྃ་ཡོངས་སུ་གྱུར་པ་ལས་དཔག་སྐྱ་ཧྲཱི་བ་ར་ང་གི་ལག་པ་ན་ཡོད་པར་བསམ་མོ་ཉིད། དེས་བསྒྲུབ་བྱའི་སྙིང་པོ་ཡི་གེ་ཕཊ་བརྗོད་པས་བཅད་ལ་དེའི་ཚོ་དགུ་པོའི་སྐྱེ་བ་གཅོད་པར་འགྱུར་རོ། །དེ་ཉིད་ཀྱི་ཕྱིར་བསྒྲུབ་པར་བྱ་བ་ཉིད་དུ་ཤེས་པ་དང་ཞེས་སྨོས་ཏེ་རྒྱལ་པོ་ལ་སོགས་པའོ། །ཁྱད་པར་ཅན་གྱི་ལུས་དང་ངག་དང་ཡིད་ཀྱི་བདག་ཉིད་ཅན་ཞེས་པ་ནི་ཤིན་ཏུ་མཛེས་པའི་ལུས་དང་ལྡན་པའོ། །མཆོག་དང་འབྲིང་དང་ཐ་མ་ཞེས་པ་ནི་བྲམ་ཟེ་དང་རྒྱལ་རིགས་དང་རྗེ་རིགས་དང་དམངས་རིགས་སོ། །དེ་རྣམས་ལ་མི་རིགས་པས་ཕན་འདོགས་པར་མི་བྱེད་པའོ། །དེ་ཉིད་ཀྱི་ཕྱིར་ཤིན་ཏུ་བག་མེད་པ་ལ་གནས་པ་ནི་དྲག་པོའི་ལས་བྱེད་པའོ། །སྦྱོར་བ་འདི་ལ་ནི་དཔྲ་སླ་འདི་སྦྱོར་བས་ལྷ་ཕ་ཉིད་དུ་འགྱུར་རོ་ཞེས་གདོན་མི་ཟའོ། །བདུད་རྩི་ཐབ་སྦྱོར་ཞེས་བྱ་བ་ལ་སོགས་པས་ཤིན་ཏུ་ཆར་འབབ་པའི་དུས་སུ་བདུད་རྩི་འཁྱིལ་བའི་ཏིང་ངེ་འཛིན་ལ་གནས་པས་གྲོང་དམ་གྲོང་ཁྱེར་ལ་སོགས་པའི་ནམ་མཁའི་ཕྱོགས་སུ་ཡི་གེ་ཧཱུྃ་ལས་སྐྱེས་པ་ཁ་དོག་སེར་པོ་སྣ་ཚོགས་རྡོ་རྗེ་ཐལ་མས་ལ་དེའི་དབུས་སུ་ཡི་གེ་ཧཱུྃ་ལས་བྱུང་བའི་འབར་བའི་རྡོ་རྗེ་བསམས་ལ། དེ་ལས་བྱུང་བའི་འབར་བའི་ཚོགས་ཀྱིས་ཆར་སླ་མས་པར་འགྱུར་པར་བསྒོམས་ན་ཆར་རེངས་པར་འགྱུར་རོ་ཞེས་བསྟན་ཏོ། །རྡོ་རྗེ་དབྱིངས་ཀྱི་དཀྱིལ་འཁོར་ཆེན་པོ་ཞེས་བྱ་བ་ལ་སོགས་པ་ནི་དཀྱིལ་འཁོར་ཆེན་པོ་བྲི་བའི་དུས་སུ་རྡུལ་དང་ཚོན་དང་ཐིག་ལ་སོགས་པ་ནམ་མཁའ་ལས་འབྱུང་བ་དང་། དཀྱིལ་འཁོར་གྱི་དབང་ནས་ཀྱང་རྒྱུ་དང་སྐུལ་ལ་སོགས་པ་འབྱུང་བ་དང་། སོགས་པའི་སྒྲས་ནི་འགྲུལ་པ་དང་ཤ་ཟ་ལ་སོགས་པ་འབྱུང་བས་སོ་ཞེས་གཟུང་ངོ། །གཞན་གྱིས་རབ་ཏུ་བསྐྱུར་བ་ཞེས་པ་ནི་ཚོགས་ཀྱི་བདག་པོ་ལ་སོགས་པ་ནམ་སྟོགས་པས་སྐྱོན་བྱས་པའོ། །གང་གི་ཚེ་འབྱུང་བར་འགྱུར་བ་དེའི་ཚེ་བཅོམ་ལྡན་འདས་ལྷོ་ང་དཔག་ཏུ་མེད་པ་ཡོངས་སུ་གྲུབ་པ་ལས་ཞལ་གསུམ་ཕྱག་དྲུག་པ་སྤྱན་གསུམ་པ་གཡོན་བརྐྱང་བ་ལ་གནས་པ་འཕགས་པ་རྟ་མགྲིན་དང་

Karma Leksheyling Shedra Collection. Digitization by eGangotri. Funding by MIDF

བདག་ཉིད་ཐམས་ཅད་ལ། དེའི་ཕྱག་མཚན་ལས་བྱུང་བའི་འོད་ཟེར་བའི་ཚོགས་ཀྱིས་ཕྱོགས་བཅུ་ལ་གནས་པའི་འཕགས་པའི་ཚོགས་བསྐྲགས་ཅིང་ཐལ་བར་རླུང་བར་བགམས་པར་བྱེད་ནི་དེའི་ཚེ་རླུང་ལ་སོགས་པ་ཞི་བར་འགྱུར་རོ་ཞེས་བསྟན་ཏོ། །གལ་ཏེ་རང་བཞིན་དེ་ལྟར་མི་རྟོགས་ན་ཞེས་བྱ་བ
ལ་སོགས་པས་དེ་མ་བསྒོམས་པས་དཀྱིལ་འཁོར་གྱི་བདེ་བའི་བདག་ཉིད་ཅན་གྱི་རྣལ་འབྱོར་མ་ནི་བྱ་བ་འགྲུབ་པར་མི་འགྱུར་རོ། །འདིར་ཡང་དག་པ་རིགས་ལ་རང་གི་སྔོ་ནང་གཞན་གྱི་སྲིད་པའི་བགེགས་ལ་གནོད་པར་བྱེད་པའི་ཡི་གེ་ཧཱུཾ་གྱིས་ས་བོན་པ་སྔོན་པོ་ཉི་ཟླ་བོ་དེ་ཚེ་བའི
དུས་སུ་སྐྱོར་བར་བྱའོ་ཞེས་བསྟན་ཏོ། །དེ་ནི་ཞེས་པ་ལ་སོགས་པས་སྦྱོར་བ་དང་བཅས་པའི་རྣལ་འབྱོར་མས་ལྷ་གོང་བཞུགས་བཅུ་གཉིས་ལ་གནས་ཏེ། བདག་ལ་བྱིན་གྱིས་བརླབས་པ་རྣམ་པར་སྣང་མཛད་ལ་སོགས་པ་བཞི་ཡང་རང་རང་གི་ས་བོན་ལས་ཀྱི་ཕྱག་རྒྱ་མི་གསལ་ཏེ། ཕྱོགས
བཞི་པ་གཟུགས་བཟང་བ་ཤེ་ཏུ་ལེགས་པར་བརྒྱན་པའི་དམ་ཚིག་གི་...... ཕྱག་རྒྱ་བཞི་བཞག་ནས་དེ་དང་ལྷན་ཅིག་འདོད་པའི་ཡོན་ཏན་ལྔ་ཉམས་སུ་སྤྱོད་པ་དང་སྙོམས་པར་འཇུག་པ་དང་། སོ་སོར་སྤྱོད་པ་དང་བསམ་གཏན་གྱི་རིམ་པས་ནི་བཅིང་བ་ཐོབ་པར་འགྱུར་རོ
ཞེས་བསྟན་ཏོ། །ཡེ་ཤེས་ཀྱི་རིམ་པས་བསྟོད་པ་ཞེས་པ་ནི་བདག་ལ་བྱིན་གྱིས་བརླབས་པའི་རིམ་པས་སྟོན་པའོ། །དེའི་སྒོ་ར་བ་ནི་ཞེས་པ་ནི་མཐར་བརྟེན་པའོ། །སྔར་ཅི་གསོལ་བས་ཞེས་པ་ནི་ཆོས་པར་བྱ་བར་བྱེད་པའོ། །དེ་ནས་སྐུད་བཅེ་བར་བྲིབ་པ་ལ་སོགས་པའི
རིམ་པ་བཀག་གོ། །གང་དུ་རྣམ་པ་བཞི་འདི་དུས་སུ་ཞེས་པ་ནི་ལྷ་མོ་བཞི་གདན་གྱི་དབུས་སུའོ། །རྡོ་རྗེ་འཆང་ཆེན་པོའི་སྐུ་ཞེས་པ་ནི་ཉེ་བར་མཚོན་པ་ཙམ་ཡིན་ཏེ། རྣམ་པར་སྣང་མཛད་ལ་སོགས་པ་རྣམས་ཀྱི་ཡང་སྐུ་བསྒོམ་པར་བྱའོ། །ལྷ་འི་ངོ་བོ་ནི་ཞེས་པས་སོ་ཞེས་པ་ནི
བདག་ཉིད་དང་ལྷན་ཅིག་ལྷ་མོ་བཞི་ཡེ་ཤེས་ལྔའི་ངོ་བོ་ཞེས་པའོ། །སྤྱན་མ་ལ་སོགས་པ་རིགས་རྣམས་སུ་ཞེས་པ་ནི་ཡར་ཕྱོགས་ལ་སོགས་པ་ལའོ། །རྣམ་པར་དག་པའི་རིམ་པ་དེས་ཀྱི་མདུན་པར་ཞེ་ན་བསྐྱེད་པ་དང་། སོ་སོའི་སྐྱེ་བོ་བཞིན་དུ་སྐྱེ་བ་ལ་དང་བཀག་པར་བྱས་པ

ཁ ༡༣༢ ཕྱག་ཆེན

༄༅། །ཡིན་ནོ། །སྐབས་དང་ཕྱག་རྒྱ་ལེགས་པར་སྦྱོང་བ་ཞེས་པའི་སྐབས་གཙོ་བོར་སྟོན་པའི་ཕྱག་རྒྱ་ནི་སྐབས་ཀྱི་ཕྱག་རྒྱ་སྟེ་སྐབས་ཀྱི་ཐེག་པ་ཆེན་པོའོ། །དེ་ལ་ལེགས་པར་བསླབ་པ་ནི་ཐོས་པ་ལ་སོགས་པའི་རིམ་གྱིས་མཐར་ཕྱིན་པ་དང་ཞར་ལ་ཉེ་བར་སྟོན་པའོ།
ལྷག་མ་ལ་སོགས་པའི་དངོས་པོ་ཡོངས་སུ་བརྟགས་པ་ཞེས་པ་ནི་རིགས་ཀྱི་ཡུམ་བཞི་པོ་རིག་བྱུགས་སུ་བསྒོམ་པའོ། །ཁུ་མེད་བཞིན་བཞི་བཞི་ཡིན་ནོ། །ཉིན་མཚན་ནི་ཐིག་ཏུ་བོ། །རྒྱུ་རྣམས་ཐམས་ཅད་ཀྱིས་ཞེས་བྱ་བ་ལ་སོགས་པས་ལྷན་ཅིག་སྐྱེས་པ་དང་། ཆུ་སྤྲུགས་ཀྱི་ཡོན་ཏན་
རྣམས་ཀྱིས་བརྒྱན་པ་ཉིད་དུ་བསྟན་ཏོ། །རང་གི་སྙིང་ག་ནི་པདྨ་ཞེས་པ་ནི་རང་གི་ལེ་ཨམ་སོ། །པའི་པདྨ་ནི་ཞལ་གྱི་པདྨའོ། །རྒྱས་པ་ནི་ལྟེ་བ་ལ་དགའ་བ་བསྐྱེད་པར་བྱས་ལ་དེའི་འོག་ཏུ་འབར་བ་ལྟར་བདག་ཉིད་གང་ཡིན་པ་དེ་ཉིད་སེམས་ཅན་ཡི་ན་གྱི་གཞན་ཉིད་ཡིན་ནོ་ཞེས་
པས་མ་པར་བྱའོ། །འོད་ཟེར་ལྔ་ནི་ཞེས་བྱ་བ་ལ་སོགས་པས་དབང་པོ་དང་ཡུལ་ཉེ་བར་སྦྱོར་བའི་མཚན་ཉིད་ཀྱི་སོ་སོར་སྦྱོར་བའི་རིམ་པས་བདེ་བ་ཆེན་པོ་དང་ལྷན་ཅིག་ཏུ་སྦྱོར་བར་བྱའོ་ཞེས་བསྟན་ཏོ། །དེ་ལྟར་སྦྱོང་བ་ཞེས་བྱ་བ་ལ་སོགས་པས་རྣམ་པར་སྣང་མཛད་ལ་སོགས་པར་
རིགས་ཅན་ཤེས་པ་ལྔ་དང་མཚུངས་པར་འགྱུར་རོ་ཞེས་བསྟན་ཏོ། །ཕྱག་རྒྱ་གཅིག་དང་ཡང་ལྷན་ཅིག་སྦྱོར་བ་ཞེས་པ་ནི་སྦྱོར་བ་མེད་པའི་སྦྱོང་པ་དང་ལྡན་པའི་རྣལ་འབྱོར་པའི་འོ། །དགོངས་པ་ནི་རྡོ་རྗེ་འཆང་ཆེན་པོ་ལ་སོགས་པའི་རྣལ་འབྱོར་པས་ཕྲམ་ནི་ལ་སོགས་པ་གང་
ཡང་རུང་བའི་ཕྱག་རྒྱ་སྣང་ངས་ཏེ། བདག་ཉིད་དང་རིས་རྣམ་པར་སྣང་མཛད་དང་སྤྱན་མ་ལ་སོགས་པའི་རྣམ་པ་བསྐྱེད་ལ་ཡུལ་ནས་ཡུལ་དུ་འགྲོ་བར་ཧེ་རུ་ཀ་སྟོང་པ་ལྟ་བ་ཟས་རྩ་ནུབ་གསུམ་ཚལ་ལ་སོགས་པ་སྤྱོད་པ་ལ་སོགས་པ་སྐྱེ་བོ་དང་ཞེན་པ་ལ་སྒོམས་པར་ཞུགས་པའི་བློ་ནས་ཡེ་ཤེས་གསུམ་རྣམ་པར་
དག་པའི་ངོ་བོ་འོད་གསལ་བ་ལ་སློབ་པར་བྱེད་དེ་དེའི་ཚེ་རྡོ་རྗེ་འཆང་ཆེན་པོ་དང་འདྲ་བར་འགྱུར་རོ་ཞེས་བསྟན་ཏོ། །ཐམས་ཅད་པའི་བདག་ཉིད་རང་བཞིན་ཡོངས་སུ་སྤངས་ནས་ཞེས་པ་ནི་ཡེ་ཤེས་ཀྱི་རིམ་པས་བསྒྲུབ་པའི་སྤྱོད་པས་ཀྱི་སྒྲུབ། །དེའི་འོག་ཏུ་ནི་རྒྱུད་ལས་སོ། །བདག་པོ་ནི་

ཁམས་གསུམ་གྱི་བདག་པོ་འོ། །ཕྱག་རྒྱ་དང་བཅས་པ་རང་དོན་གྲུབ་ཐོབ་པས་ན་ཞེས་པ་ནི་དེ་ཡང་དེ་བཞིན་དུ་གྲུབ་པར་འགྱུར་རོ། །ནམ་མཁའ་མཛོད་ཀྱི་ཞེས་བྱ་བ་ལ་སོགས་པས་ཕྱག་རྒྱ་ཆེན་པོ་འི་དོན། གྲུབ་ཐོབ་པས་སེམས་ཅན་གྱི་དོན་མཛད་པ་བསྟན་ཏོ། །དེ་ནི་སྒྲུབ་པ་མེད་པའི་སྒྲུབ་པའོ། །དེ་ནི་སྒྲུབ་པ་མེད་པའི་སྒྲུབ་པ་དང་ལྡན་པའི་ཐུགས་སྤྲུལ་པའི་ཧི་སྐྱེ་པའི་ཟླ་ལེགས་པར་སྒྲུབ་ལ་ནས་སྤྱོད་པ་ལས་ནས་ཡ་བསྟན་པར་བྱ་སྟེ། ཕྱིན་མོང་དུ་ཕྱུར་པ་ནི་རིམ་རྒྱུ་གཟུགས་པའོ། །ཁ་ལང་གི་ཀྱི་བྱ་ལ་སོགས་པ་རེས་པ་ནི་དེ་ལོན་ཉིད་གྲོལ་པ་ལ་ཞི་མ་དང་མི་ཞི་མ་ཀྱི་རྣམ་པར་རྟོག་པ་མེད་པའི་ཕྱིར་རོ། །ཤཱནྟི་དེ་ཉིད་པ་དང་ཞེས་པ་ནི་ཁ་ན་མ་ཐོ་བ་མེད་པ་རྣམ་པ་སྤྱོད་པར་མ་གསུང་པའོ། །གཞན་དབང་གང་ཅི་འདང་རྡུ་བཞིན་པ་ནི་བ་ཀུང་བ་ལ་སོགས་པའོ། །བཟར་བ་དང་ཟླ་ཆུང་བ་ལ་སོགས་པ་དེ་ལོ་སྤྲུང་ལ་ཡ་ལ་སོགས་པའི་རིམ་གྱིས་བསྒྲུབས་ལ་སྐྱིད་ག་དང་ལག་པ་དང་ལྷུ་གམ་སྒྲུང་ལ་ཉན། ཇི་ལྟར་སོ་སོའི་སྒྱུ་ལུས་མ་མཐོང་བ་དེ་སྒྱུ་པ་ཟག་བ་རྒྱུ་ལོ་ཞེས་བསྟན་ཏོ། །ལོག་ནས་བཤད་པ་ལ་ལྟོས་པ་ཡིན་ནོ་ཞེས་པ་ནི་རི་ལུ་ལ་སོགས་པའི་གྲུབ་པ་རྣམས་ཀྱང་རྡོ་རྗེ་འཆང་ཉིད་ཀྱིས་གསུངས་སོ་ཞེས་འབྱུང་ངོ་། །ཁ་ཤད་པ་ཞེས་བྱ་བ་ལ་སོགས་པས། །ཉིན་ཞག་དེ་ལ་སྐྱེས་པའི་སྒྲ་ཚིག་གི་ཚན་ཉུས་ལ་མ་ལུང་བ་ཁམ་པོ་པར་སྒྲུར་ལ་བཞག་ཅིང་གཞི་ཞི་ནི་དེ་གཞིར་ཀྱི་ལྟ་བ་ཀྱིས་བརྒྱ་རྩ་བརྒྱད་བཟླ་ཞིང་ཡི་གེ་གསུམ་གྱིས་བྱིན་གྱིས་བརླབས་ནས་ཡུག་གསུམ་གྱིས་བསྐོར་བའི་རི་ལུ་བར་བཅུག་ནས་རིགས་པ་འཛིན་པ་རྣམས་ཀྱིས་ཀྱང་མཐོང་བར་མི་འགྱུར་ན། མི་རྣམས་ཀྱིས་སྨོས་ཅང་ཅི་དགོས། ཉི་མི་སྣང་བའི་སྒྲུབ་པ་བསྟན་པ་དང་། དེ་བཞིན་དུ་ཕྱི་ལ་སོགས་པའི་མདུན་ཀྱི་རི་ལུ་ཕྱིད་པ་སྒྲུར་ལ་བཞག་ཅིང་། ཀྱུམ་བཞིན་དུ་མདོང་པར་བཟླས་ལ་ཁར་བཅུག་སྟེ་འགྲོ་བ་ལ་སོགས་པས་མཐོང་བར་མི་འགྱུར་རོ་ཞེས་བསྟན་ཏོ། །དེ་ནི་མི་སྣང་བའི་སྒྲུབ་པ་པོ་ནོ། །ཁ་ཤད་པ་དང་ཞེས་བྱ་བ་ལ་སོགས་པ་བ་ནང་དུ་ལྷུའི་རི་ལུ་ལུགས་གསུམ་གྱིས་བསྐོར་བཅུག་ལ་བཟླ་བ་ནས་ཉིན་པའི་དུས་སུ་ཕྱག་རྒྱའི་སྣ་གར་བཅུག་ལ་སྒོམ་པ་པར་

ཞ

༄༅། །ཞུགས་པ་སྔོན་དུ་འགྲོ་བར་བླ་བ་བཟུང་ནས་གྲོལ་བར་འགྱུར་ནའང་དེ་ནས་པ་རྗེན་ཏེ་དུས་ལ་སོགས་པའི་རྟགས་རྗེས་ཐར་མཆོན་ཞིང་ལེར་འདུ་བ་ནམ་ལས་རྒྱལ་རྣམས་ཀྱིས་ཀྱང་མཐོང་ངང་མི་འགྱུར་རོ་ཞེས་བསྟན་ཏོ། །དེ་ཡང་མི་སྣང་བའི་སྦྱོར་བ་ལོ་ནོ། །དེ་བཞིན་དུ་ཞེས་བྱ་བ་
ལ་སོགས་པ་ལས་སྔ་མ་བཞིན་དུ་མི་སྣང་བ་ཉིད་བསྟན་ཏོ། །འོན་ཀྱང་ཤ་ཆེན་འདིར་གཙོ་བོ་ཡིན་ནོ། །བལང་ཤ་ཞིན་བྱ་བ་ལ་སོགས་པ་ལས་སྔོན་བཞིན་དུ་བཤད་པར་བྱ་སྟེ་མི་སྣང་བ་ཉིད་ལོན་བསྟན་ཏོ། །སྲོག་ཆགས་ཞེས་བྱ་བ་ནས་གསུངས་སོ་ཞེས་པའི་བར་དུ་ཤད་པ་ལ་འབྱུང་བའི་
སྲོག་ཆགས་ཀྱི་རོ་ལྔ་དང་ག་པུར་ཙནྡན་གྱི་རོ་ལྔ་དང་། གོ་སྣད་ཤ་གཟུགས་པོའི་རོ་ལྔ་དང་བདུད་རྩི་ལྔའི་རོ་ལྔ་དང་གསུར་དང་བཟའ་བཏུང་གིས་སྦྱར་བའི་བདུད་རྩི་ལྔའི་རོ་སོ་སོར་ལྔའི་ཕྱེ་མ་སྦྱངས་ལ་ལྔ་གསུམ་ཕྲིས་བསྐོར་བ་བླུག་ཏེ་བར་བཅུག་པ་ལ། དེའི་ཚེ་སྔོན་མི
ཉམས་པ་དང་ལྷ་ལ་སོགས་པ་རྣམས་ཀྱིས་ཀྱང་མི་མཐོང་བར་འགྱུར་རོ་ཞེས་བསྟན་ཏོ། །དེ་ནི་མི་སྣང་བའི་སྦྱོར་བ་ལོ་ནོ། །དེ་ནི་ཞེས་བྱ་བ་ལ་སོགས་པས་འཇིག་རྟེན་པའི་དངོས་གྲུབ་ཀྱི་སྔོན་ནས་འཇིག་རྟེན་ལས་འདས་པའི་དངོས་གྲུབ་ཐོབ་པར་འགྱུར་རོ་ཞེས་བསྟན་ཏོ། །
ཆོ་ག་བཞི་པའི་ཞེས་བྱ་བ་ལ་སོགས་པས་སྤྱར་བཤད་པའི་ཞི་བ་ལ་སོགས་པ་བསྒྲུབ་པའི་དོན་དུ་ནི་བ་འམ་དུག་ཅན་འདི་བའི་སྦྱོར་བ་བསྒོམ་པའི་ཚུལ་འབྱོར་པས་ཞི་བ་ལ་སོགས་པ་བསྒྲུབ་པར་བྱེད་པ་འབའ་ཞིག་ཏུ་མ་ཟད་ཀྱི་འོན་ཀྱང་དེའི་ཕྱག་རྒྱ་ཆེན་པོ་ས་ཞི་བའི་རྡོ་རྗེ་འཆང་
ཆེན་པོའི་སྐུ་ཡི་དབང་ཕྱུག་ལ་སོགས་པ་དང་། སྟོབས་ཆེན་པོ་ལ་སོགས་པ་དང་ལྡན་པར་འགྱུར་རོ་ཞེས་བསྟན་ཏོ། །གཞན་ཡང་སྐད་ཅིག་མ་གཅིག་གིས་ཞེས་བྱ་བ་ལ་སོགས་པས་མཁའ་སྤྱོད་དང་ས་སྤྱོད་དང་སྟོབས་ལྡན་སྤྱོད་ཀྱི་དངོས་གྲུབ་ཐོབ་པར་འགྱུར་རོ་ཞེས་བསྟན་ཏོ། །
ཕྱག་རྒྱ་ཚོགས་དབང་ཏུ་མེད་པ་ཞེས་པ་ནི་ལྷ་ཡི་བཞིན་པ་ལ་གནས་པ་དམ་ཚིག་གི་ཕྱག་རྒྱ་ལྔ་ནི་རང་བཞིན་སྒྲུབ་མ་ལ་སོགས་པ་དང་ལྡན་ཅིག་སྦྱོར་བས་དངོས་ལ་ལྡན་ནོ། །སྦྱོར་བ་བཅུ་ཞེས་བྱ་བ་ལ་སོགས་པས་སངས་རྒྱས་ཀྱི་ཡོན་ཏན་དང་ལྡན་པ་ཉིད་དུ་བསྟན་ཏོ།

Karma Leksheyling Shedra Collection. Digitization by eGangotri. Funding by MIDF

Karma Leksheyling Shedra Collection. Digitization by eGangotri. Funding by MIDF

ཏེ་ལྷ་རྣམས་ཀྱང་འཁོར་བར་འགྲོ་བའི་ཕྱིར། །ཞེས་པ་ནི་ཐོགས་པ་མེད་པའི་འགྲོ་བ་དང་ལྡན་པས་སོ། །རྒྱལ་ཆེན་རིས་བཞི་ནི་སྦྲ་བ་ལ་སོགས་པས་ལྷུན་པོའི་རིགས་དྲུག་དང་ལྡན་པའི་འདོད་པའི་ཁམས་ལ་བདེ་བ་ལ་སོགས་པ་ལྷའི་བཙུན་མོ་ཇི་སྙེད་དང་། དེ་བ་ཏི་ན་སྟུག་མ་པ་ཏི་ལ་མཆོག་ལ་སོགས་པ་དང་ལྷའི་སྣོད་ཀྱི་ཆོང་མ་དང་ལྷའི་ལོངས་སྤྱོད་དང་མཚུངས་པ་གླིང་བཞིའི་བདག་པོ་འཁོར་ལོས་སྒྱུར་བ་རྣམས་ཀྱི་བུ་མོ་དང་། དེ་བཞིན་དུ་ཐགས་བཟང་རིས་དང་རྣམ་པར་འཕྲོག་པ་ལ་སོགས་པ་ལྷ་མ་ཡིན་གྱི་བུ་མོ་དང་། འཇོག་པོ་དང་དུང་སྐྱོང་དང་རིགས་ལྡན་དང་པདྨ་དང་པདྨ་ཆེན་པོ་ལ་སོགས་པའི་ཀླུ་རྣམས་ཀྱི་བུ་མོ་སྟོབས་ཀྱིས་མཐུ་ནུས་ཀྱིས་ཉེ་བར་སྤྱོད་པར་འགྱུར་རོ་ཞེས་བསྟན་ཏོ། །གཟུགས་ཀྱི་ཁམས་པ་སྙོམས་ཆེན་འདོད་ཆགས་དང་བྲལ་བར་གནས་པ་གལ་ཏེ་དེ་ལ་ཕྱུང་མེད་ཡོད་ན་ཞེས་བྱ་བ་འདི། གྲིང་ཞིག་ཕྱལ་དུ་ཕྱུང་བའི་ཚིག་ཏུ་བསྟན་ཏོ། །ཐམལ་པའི་ལུས་ཞེས་པ་ནི་ཉེ་བར་ལེན་པའི་ཕུང་པོ་ལྔའི་བདག་ཉིད་ཅན་ནོ། །དེ་ཉིད་ཏིང་ངེ་འཛིན་ཁྱད་པར་ཅན་གང་དགོས་མི་སྣང་བར་བྱས་པ་དེ་ལ་དེ་སྐད་ཅེས་བྱའོ། །དེ་ནས་ཞེས་བྱ་བ་ལ་སོགས་པས་རིན་པོ་ཆེ་ལྔ་བུའི་གདང་ཞག་གི་བྱང་ཆུབ་སེམས་དཔའ་སྐོར་བ་ཤད་པའི་ཏིང་ངེ་འཛིན་གྱི་ཁྱད་པར་ཐོབ་པ་དང་བསམ་པ་དང་། བསྒོམས་པས་འཁྲུལ་པ་ལས་བྱུང་བའི་ཕྱི་ཆོས་དང་བྲལ་བ་ཤ་ཙུར་བ་ཚངས་སྤྱོད་པའི་མཉན་ངག་གི་ཚིག་བཅོམ་ལྡན་འདས་ལ་བསྟོད་པའི་སྒོ་ནས་བསྟན་ཏོ། །སྔགས་གཅིག་པུ་ཞེས་པ་ནི་ག་ཤེ་ཉིན་རྗེ་མཐར་སྐྱེད་ཀྱི་སྔགས་གཅིག་པུ་ལས་ཀྱི་རབ་འབྱམས་བསྒྲུབ་པ་ནི་ཤུར་བུས་བཀོད་པ་དང་། གཞན་སྡང་བ་དང་རེངས་པ་དང་མངོན་སྤྱོད་ལ་སོགས་པ་བསྒྲུབ་པའོ། །དེ་བཞིན་དུ་བུད་མེད་དང་ལྷན་ཅིག་ཏུ་རོལ་བ་ལས་བྱུང་ཞེས་པ་ནི་སྦྲུམ་པ་དང་བཅས་པ་དང་སྦྲུམ་པ་མེད་པ་དག་གི་ཀློང་པའི་གསང་བ་ལ་དེ་དཀྱིལ་འཁོར་ཆེན་པོའི་རིམ་པ་ལས་ཕྱག་རྒྱ་བཞི་དང་ལྷན་ཅིག་སྤྱོད་པར་མ་ཕྱག་རྒྱ་གཅིག་དང་སྤྱོད་པས་འདོད་ཆགས་ཀྱི་རོལ་པ་ལ་སོགས་པའི་རྒྱུ་ཆེ་བས་འཇིག་རྟེན་པ་ལ་སོགས་པའི་དངོས་གྲུབ་བསྒྲུབ་པ་གང་ཡིན་པའོ། །དེ་བཞིན་དུ་བདུད་རྩི་ལྔ་དང་སྒྲོན་མ་ལྔ་ནི་ཤ

Karma Leksheyling Shedra Collection. Digitization by eGangotri. Funding by MIDF

༄༅། །ཞིག་དང་ལྷག་ལུ་རྣམ་ས་སོ། །དེས་བྱས་པའི་མི་ལྟ་རྣམས་ཀྱིས་དངོས་གྲུབ་ཀྱི་ཕུན་སུམ་ཚོགས་པ་སྟེ། ཁྱབ་ལ་སྒྱུར་བ་ར་མི་སྣང་བ་འདི་མཚན་ཉིད་ཅན་ནོ། །ཆོས་སྐྱོང་བ་ཉིད་ལ་སོགས་པ་འི་རང་བཞིན་གྱིས་དག་པ་སྟེ། །ཁམས་པོ་བ་མེད་པའི་སྒྱུ་རོ། །དེ་
བཞིན་དུ་གདབ་ཡང་རྡུང་པའི་ཕྱག་རྒྱ་ཆེན་པོ་ཞེས་པ་ནི་ལྷ་སུམ་ཅུ་རྩ་གཉིས་ཀྱི་ནང་ནས་གང་ཡང་དང་རྡུང་པ་འི་དམིགས་པ་ལ་བརྟེན་ནས་རྡོ་རྗེ་འཆང་ཉིད་དུ་འགྱུར་བ་དང་དེ་ལ་ཡང་མ་ཆགས་པ་ཞེས་བྱ་བ་གང་གསུངས་པ་དེ་དག་ཐམས་ཅད་ཀྱི་ངོ་མཚར་བསྟེན་དང་འགྱུར་པ་བཅོམ་ལྡན་འདས་
ཀྱིས་བསྟན་ཏོ། །སྤྱིར་མཛོས་མ་བ་ཤད་པ་ཞེས་བྱ་བའི་བརྡ་ཚིག་གོ། །དགོངས་པས་ན་ཤད་པ་བོར་ཞེས་པ་ནི་འགལ་བའི་སྐྱེ་སྒོ་མ་ནས་དེ་བོ་ན་ཉིད་བསྟན་པས་སོ། །དེ་ཞེས་བྱ་བ་ལ་སོགས་པས་ཕྱིར་མི་ལྡོག་པའི་དབང་བསྐུར་ཐོབ་ནས་རྒྱས་པར་བཤད་པ་བསྟན་པར་བྱ་སྟེ་གསུང་པ་ཐམས་ཅད་
འདུལ་བས་ན་ཞེས་པ་ནི་ཚོམས་མེད་པ་ལྟ་ལ་སོགས་པ་སྤྱོད་ང་འདུལ་བར་མཛད་པས་སོ། །རྣམ་པ་རྣམ་སྣང་མཛད་ལ་སོགས་པ་ཞེས་པ་ནི་དེ་བཞིན་ཉིད་ཀ་ཤེགས་པ་ལ་སོགས་པའི་རིགས་ལྔ་འོ། །འབྱིན་པས་ནི་སྒྲུབ་པར་བྱེད་པ་སྟེ་རྡོ་རྗེ་འཆང་ཆེན་པོའི་རིགས་ལས་རྣམ་པར་སྣང་
མཛད་ལ་སོགས་པ་དེ་རྣམས་མི་ལྷག་ལྟ་བུར་འབྱུང་བས་སོ། །འཇིག་རྟེན་པ་ནི་ཞི་བ་ལ་སོགས་པའོ། །སོགས་པ་འི་སྣ་ནི་འཇིག་རྟེན་ལས་འདས་པ་མཁའ་འགྲོ་ལ་སོགས་པའོ། །སྤྲུལ་པར་མཛད་པ་ཞེས་པ་ནི་སྤྲུལ་བར་མཛད་པས་སོ། །གཞན་ཡང་ནི་དེ་
བཞིན་ཡང་དེ། །ཕྱག་པའི་དོན་ནི་དང་འགྱུར་པས་ཞེས་པ་ནི་ལྷ་པོ་བསྒྱུ་བར་མཛད་པས་སོ། །དེ་ལྟར་སྒྱུ་མ་དང་བསྒྱུ་བའི་བདག་ཉིད་ཅན་གྱིས་བཅོམ་ལྡན་འདས་རྡོ་རྗེ་འཆང་དགེ་ཆེ་བ་བསྟན་པ་ཡིན་ནོ། །སངས་རྒྱས་ཞེས་བྱ་བ་ལ་སོགས་པས་མི་འགྱུར་བ་ལ་སོགས་
པ་གསུམ་པོ་འི་མ་ཡི་ཀྱི་བཅོམ་ལྡན་འདས་ཀྱིས་བཀའ་སྩལ་ཏོ་ཞེས་བསྟན་ཏོ། །ཞེས་དཔའ་རྡོ་རྗེ་ཞེས་བྱ་བ་ལ་སོགས་པ་མི་འགྱུར་བའི་རིགས་ཅན་མ་ཀུ་ནི་ལ་གནན་རྡོ་རྗེ་དང་ནམ་མཁའ་འི་སྙིང་པོ་དང་ས་རྡོ་རྗེ་མ་དང་ལེགས་པ་མཐར་སྤྱོད་རྣམས་ལ་མི་འགྱུར་བས་

Karma Leksheyling Shedra Collection. Digitization by eGangotri. Funding by MIDF

རྒྱས་གདབ་པར་བྱའོ་ཞེས་བཤད་དོ། །རྣམ་པར་སྣང་མཛད་དོ་ཞེས་བྱ་བ་ནས་ཉེ་བར་བསལ་བར་བྱའོ་ཞེས་པ་འདི་བར་དུ་ནི་རྣམ་པར་སྣང་མཛད་ཀྱི་རིགས་ཅན་སྤྱན་མ་དང་ས་འི་སྙིང་པོ་དང་བྱམས་པ་དང་། གཟུགས་རྡོ་རྗེ་མ་དང་གཤིན་རྗེ་མཐར་བྱེད་རྣམས་ལ་རྣམ་པར་སྣང་མཛད་ཀྱིས་རྒྱས་གདབ་པར་བྱའོ་ཞེས་བཤད་དོ། །སྣམ་ཀྱི་ཞེས་བྱ་བ་ནས་དཀོན་མཆོག་དཔལ་གྱི་དབང་བསྐུར་བྱའོ་ཞེས་བྱ་བའི་བར་དུ་ནི་སྣམ་ཀྱི་ལ་སོགས་པ་ལ་རིན་ཆེན་འབྱུང་ལྡན་གྱིས་རྒྱས་གདབ་པར་བྱའོ་ཞེས་བཤད་དོ། །སྣམ་ཀྱི་ལ་སོགས་པ་གཉིས་ཀ་འི་རིགས་དང་ལྡན་པའི་ཕྱིར་རོ། །རིགས་པའི་རྒྱལ་མོ་ནི་གོས་དཀར་མོ་སྟེ་ཞེས་པ་ནི་དབང་གི་སྦྱོར་བ་ཐམས་ཅད་ཀྱི་གཞིར་གྱུར་པའི་ཕྱིར་རོ། །འཁྲུལ་པས་འཁྲུལ་པ་གང་ཡིན་པ་ཞེས་པ་ནི་རྣམ་ཤེས་འོད་དཔག་ཏུ་མེད་པ་དང་གོས་དཀར་མོ་འཁྲུལ་ཏོ། །དེའི་འཁྲུལ་པས་ཀྱང་པདྨའི་རིགས་ཅན་རྣམས་ལ་དེ་སྣང་ངེས་བྱའོ། །དེའི་ཕྱིར་པདྨའི་རིགས་ཞེས་པ་ནི་གོས་དཀར་མོ་དང་སྤྱན་རས་གཟིགས་ཀྱི་དབང་ཕྱུག་དང་འཇམ་དཔལ་དང་དྲི་རྡོ་རྗེ་དང་པདྨ་མཐར་བྱེད་རྣམས་ལ་འོད་དཔག་ཏུ་མེད་པས་རྒྱས་གདབ་པར་བྱའོ་ཞེས་བཤད་དོ། །ལས་ཀྱི་རིགས་རྣམས་ཞེས་བྱ་བ་ལ་སོགས་པས་དོན་ཡོད་གྲུབ་པའི་རིགས་ཅན་སྒྲོལ་མ་དང་སྒྲིབ་པ་རྣམ་པར་སེལ་བ་དང་ཀུན་དུ་བཟང་པོ་དང་རོ་རྡོ་རྗེ་མ་དང་བདུད་རྩི་འཁྱིལ་པ་རྣམས་ལ་དོན་ཡོད་གྲུབ་པས་རྒྱས་གདབ་པར་བཤད་དོ། །རྣམ་པར་སྣང་མཛད་ལ་སོགས་པ་ལ་ཞེས་པ་ནི་རྣམ་པར་སྣང་མཛད་དང་རིན་ཆེན་འབྱུང་ལྡན་དང་དོན་དཔག་ཏུ་མེད་པ་དང་དོན་ཡོད་གྲུབ་པ་རྣམས་ཀྱི་མི་བསྐྱོད་པ་སྟེ་རིགས་ཀྱི་བདག་པོས་རྒྱས་གདབ་པ་ཞེས་བཤད་དོ། །མི་བསྐྱོད་པ་ལ་རྡོ་རྗེ་འཆང་གིས་རྒྱས་གདབ་པ་དང་རྡོ་རྗེ་སེམས་དཔའ་ལ་མི་བསྐྱོད་པས་རྒྱས་གདབ་པར་བྱའོ་ཞེས་མན་ངག་གོ། །རྡོ་རྗེ་རོ་ལངས་མ་ལ་སོགས་པ་ཞེས་བྱ་བ་ལ་སོགས་པས་རྡོ་རྗེ་རོ་ལངས་མ་དང་གཞན་གྱིས་མི་ཐུབ་མ་དང་འགྲོ་གཉེར་མ་དང་སྣ་ཚོགས་རྡོ་རྗེ་མ་དང་རིན་ཆེན་སྣ་ཚོགས་མ་དང་སྣ་ཚོགས་པདྨ་དང་ལས་སྣ་ཚོགས་མ་དང་། ས་འཛིན་མ་དང་ནམ་མཁའ་འཁྱུར་མ་སྐྱོ་ཁྲོ་བོའི་རྒྱལ་པོའི་བུ་མོ་བཞི་ནི་རྣམས་ལ་ཡང་གཤིན་རྗེ་མཐར

Karma Leksheyling Shedra Collection. Digitization by eGangotri. Funding by MIDF

༄༅། །རྒྱུད་ཀྱིས་རྒྱལ་བ་དབང་པོར་བསྟོད་ཅེས་བསྟན་ཏོ། །གལ་ཏེ་དེ་རྣམས་ལ་རང་རང་གི་རིགས་ཀྱི་བདག་པོ་དང་རྗེས་སུ་མཐུན་པ་རྣམ་པར་སྣང་མཛད་ལ་སོགས་པས་རྒྱལ་བ་དབང་པོ་ཞེས་པ་ཡང་རྗེ་ན་དེ་བཞིན་དུ་ཡང་དག་པ་ཉིད་རྡོ་རྗེ་སེམས་དཔའ་ཡི་ཀྱིས་རྒྱལ་བ་དབང་པོ་ལ་བསྟུས་པ་ཡང་དང་
ཞེས་དང་ཅི་མ་ལྡན་འདས་ཀྱིས་བཀའ་སྩལ་ཏོ། །དེ་རྣམས་ཀྱི་ཞེས་བྱ་བ་ལ་སོགས་པས་སྒྲོ་བཏགས་པ་དེ་བཞིན་ཉིད་ཀྱི་ཤེགས་པ་རྣམས་གང་ཡིན་པ་དེ་རྣམས་རང་རང་གི་ཕྱག་རྒྱ་དང་བཅས་པར་སྙོམས་པར་ཞུགས་པ་ལས་བྱུང་བའི་བྱང་ཆུབ་ཀྱི་སེམས་ཀྱི་རྣམ་ཀྱིས་རྒྱུད་ཀྱི་དོན་དུ
གྱུར་བ་རྒྱལ་བ་དབང་པོར་གྱུར་ཏེ་འདིའི་བསྐུར་བ་ལ་ཏེ་བྱུང་ཞིང་མཐར་བྱུང་ཞེས་བསྟན་ཏོ། །རྒྱལ་བ་དབང་པོ་ཞེས་བྱ་བ་ལ་སོགས་པས་རྣམ་པར་དག་པ་ལ་ཀྱི་ཀླུ་ཐམས་ཅད་ཀྱི་ཕྱག་རྒྱ་ཆེན་པོ་ཞེས་པ་ལ་བརྟེན་ནས་བཤད་ཅེས་བསྟན་ཏོ། །ཅི་སྐད་དུ། རྒྱལ་བ་ཏན་བཅས་ཀྱི་ཀུན་གྱི་བདག །ཅེས་པ་
ལ་འཇིག་རྟེན་ཀྱིས་བསྟོད་པར་བྱ། །ཞིབ་པ་ཆོས་ལ་ཡི་སྒྲུ་ང་ཡིས། །དོན་ཡོད་གྲུབ་མེད་ཅིང་བསྐལ་བ་བཟང་མེད། །ཅིས་འབྱུང་ངོ་། །སློབ་པ་རྣམས་ལ་ཡི་ཕན་པ་སྟེ། །ཞེས་པ་ནི་བསྐྱེད་པའི་རིམ་པའི་རྣལ་འབྱོར་པ་རྣམས་ཀྱིས་རང་གི་ལྷ་ཇི་ལྟ་བུ་བསྐྱེད་པའོ། །ཕྱག་རྒྱ་ཆེན་པོ་
སྟེ་ཞེས་པ་ནི་རང་རང་གི་ཕྱག་རྒྱ་ཆེན་པོའི་སྒོ། །ཞེས་བྱང་བ་ཕྱིར་དཔེ་ཞེས་པ་ནི་སྔགས་པར་འགྱུར་བ་སྟེ། དེས་ནི་ལྷ་སྒྲུབ་པ་བ་ཏེ་ཀོ་ཉི་ཀྱིས་རྒྱལ་བ་དབང་པ་ཡིན་ནོ་ཞེས་བསྟན་པ་ཡིན་ནོ། །དེ་ནི་ཞེས་བྱ་བ་ལ་སོགས་པས་དེ་ཉིད་ཡང་བྱ་བ་ཉིད་ལ་བྱེད་པ་ལ་མ་ཅུ་དེའི་ཕྱིར་སྒྲུང་བ་གདོན་པའི་ཚིག་བཤད།
པར་བྱ་སྟེ། སྒོ་གསུམ་ཐམས་ཅད་ཅེས་པའི་རྒྱུ་ཕྱིན་ལ་སོགས་པའོ། །དེ་རྣམས་ནི་བར་ཞི་བ་མཛད་པས་ཞེས་པ་ནི་ཕྱོགས་པར་མཛད་པས་ན་ཕྱོགས་པ་ཞེས་བྱའོ། །གཟུགས་ལ་སོགས་པ་ཕུང་པོ་ལྔ་ཕྱོགས་ལ་དབྱེ་དཔྱད་ནས་ཆོས་གསུམ་ཀྱི་དབང་ཕྱུག་གོ། །མ་ལ་སྟོང་ཉིད་ཀྱིས་ཕྱག
འཚལ་ལོ་ཞེས་སྨོས་ཏེ། ཉན་པོས་ལ་སོགས་པ་གང་ཡིན་པ་དེ་རྣམས་རྗེས་སུ་སྟོན་པར་མཛད་པ་གཙོ་བོ་ཡིན་པས་ན་བདག་པོའོ། །རྡོ་རྗེ་གསུམ་ཞེས་པ་ནི་ལུ་རྡོ་རྗེ་འཆང་དང་ལ་སོགས་པའོ། །དེ་རྣམས་སྒྲུབ་དང་བསྡུ་བར་མཛད་པ་ན་རྡོ་རྗེ་གསུམ་གྱི་མི་ཕྱེད་པའི་ངོ་བོ་ཉིད་དག་གོ་ཞེས་སོ།

Karma Leksheyling Shedra Collection. Digitization by eGangotri. Funding by MIDF

འདས་པ་ལ་སོགས་པར་ཡོངས་སུ་མ་བྱིན་པའི་ཆོས་གཞིས་པ་ནི་སྟོང་པ་བབ་པ་འདས་པ་ལ་སོགས་པ་ཡོངས་སུ་མ་བྱིན་པའི་རྒྱུ་ཡིན་པས་སོ། །བཀའ་སྩལ་པའོ་ཞེས་པ་ནི་སྟོན་པ་པོའི་ཚིག་གོ། །རི་བོ་དང་འདྲ་བས་ན་རི་ལྟ་ཞེས་པ་ནི་ཤིན་ཏུ་མཐོ་བ་ནམ་མཁར་སླེབ་པ་ཁང་པ་བརྩེགས་མ་ཆེན་པོ་ཞི་ཁང་པ་བ་ཟང་པོ་སུམ་བརྩེགས་ལ་སོགས་པའོ། །སྣང་གིས་ཕྱོགས་ཞེས་པ་ནི་བྱེ་ཚང་གིས་ཉེ་བར་མཚོན་པའི་ཁང་གྲོགས་རྣམས་ལའོ། །གནས་གཞན་དང་ཞེས་པ་ནི་མཆོད་ཁང་པ་ལ་སོགས་པ་ལའོ། །དེ་རྣམས་ཀྱི་ཁྱད་པར་ནི་སྐྱེ་བོའི་འདུ་འཛི་དང་བྲལ་ང་རྣམས་ཏེ་ཞེས་པ་ནི་ཤིན་ཏུ་དབེན་པ་ལའོ། །སྤྱོད་ཡོལ་ཚལ་ལ་སོགས་པ་ཞེས་པ་ནི་ཤིང་ཤུའི་ར་བ་དང་ཆུ་ར་བ་དང་དུར་ཁྲོད་དང་ཤོང་སྟོང་དང་། རྟགས་གཅིག་དང་ཤིང་གཅིག་དང་ཤུལ་མདོ་དང་བཞི་མདོ་ལ་སོགས་པ་དབེན་བྱུང་གི་གནས་རྣམས་ལའོ། །གནས་གཞན་གང་ཡང་རུང་བ་ཞེས་པ་ནི་ཇི་ལྟར་མངོན་པར་འདོད་པའི་གནས་ལའོ། །ཡིད་དང་རྗེས་སུ་མཐུན་པ་ཞེས་པ་ནི་ཡིད་དུ་འོང་བ་ལའོ། །སྒྲུབ་པ་པོས་ཞེས་པ་ནི་རྡོ་རྗེ་སློབ་དཔོན་གྱིས་སོ། །ཕྱག་རྒྱ་ཆེན་པོ་རྣམ་པ་གཉིས། །ཞེས་པ་ནི་རིམ་པ་གཉིས་ཏེ་སྔགས་ཀྱི་སྐུ་རེ་མཚན་ཉིད་དང་ཡེ་ཤེས་ཀྱི་སྐུ་རེ་མཚན་ཉིད་དོ། །དེ་ལ་དམིགས་པར་བྱའོ་ཞེས་པ་ནི་བསྐྱེད་པར་བྱ་བ་དང་སྒོམ་པར་བྱ་བའོ། །དབང་པོ་དམན་པ་དང་རྣོ་བའི་རྗེས་སྐྱེ་བས་དམིགས་པར་བྱའོ། །དེའི་འོག་ཏུ་རྣམ་པ་གཉིས་ཀྱི་རྣལ་འབྱོར་པས་ངག་གི་བཟླས་པ་དང་། རྡོ་རྗེ་བཟླས་པ་གཉིས་ཀྱི་དབྱེ་བས་བཟླས་པར་བྱའོ། །ཅིའི་ཕྱིར་ན་ཞེ་ན། སྔགས་བ་རྡོ་རྗེ་སེམས་དཔའ་ཞེས་བྱ་བ་ལ་སོགས་པས་རང་རང་གི་ཕྱག་རྒྱ་ཆེན་པོ་དམིགས་པ་དང་། རང་རང་གི་སྔགས་བཟླས་པས་བསྒྲུབ་པ་བསྒྲུབས་རྡོ་རྗེ་ལ་སོགས་པ་རྣམ་པ་སྣ་ཚོགས་པའི་ལས་སྤྱིར་བར་འགྱུར་རོ་ཞེས་བསྟན་ཏོ། །དོན་དེ་ལམ་སྔ་བ་ཉིད་རྟོགས་པར་བྱའི་ཕྱིར་བཅོམ་ལྡན་འདས་འོད་དཔག་ཏུ་མེད་པའི་གསུང་གི་རྡོ་རྗེ་ཉིད་དུ་བསྟན་ཏོ། །དཔྱོར་ཞེས་བྱ་བ་ནས་རབ་ཏུ་འགྲུབ་པར་ཉེ་བར་འགྱུར་རོ་ཞེས་པའི་བར་དུ་རིམ་པ་གཉིས་བསྒོམས་པ་ཡི་ཡི་བསྒྲུབ་པའི་རྣལ་འབྱོར་པས་དང་པོ་སྦྱོར་བའི་རིམ་

189

༄༅། །ཕས་རྒོལ་ཐེའི་རྡོ་རྗེ་ཆོས་སུ་གྲུབ་པ་རྣལ་འབྱོར་ཆེན་པོའི་རིམ་གྱིས་མཐོང་པོར་སོགས་པ་ལ་ཡི་གེ་གསུམ་དགོད་ཅིང་དེ་རྣམས་ལ་རྣམ་པར་སྣང་མཛད་དང་ལྷ་མ་ལ་སོགས་པའི་ཚོགས་འཇུག་ལ་དེ་ནས་འཆད་པར་འགྱུར་བའི་ཞབས་པའི་ཆོས་བཞུགས་སོ། །དེ་ལྟར་
ཀྱང་རིན་ཆེན་ལ་ལྟ་འབྱོར་ཟས་རིམ་ཀྱིས་པ་ར་འགྱུར་བའི་འཇིག་རྟེན་པ་ལས་གྲགས་པ་ཞར་ལ་ཞུར་གྱི་གཞན་དུ་ཐེམ་ཡིན་ནོ་ཞེས་བསྟན་ཏོ། །འཇུག་པ་བཞི་ལ་སྦྱོར་ཅིག་གམ་སྐྱེས་ཉིས་ལ་སོགས་པ་འཕར་མའོ། །ཀ་ཡོ་བ་ནི་ཡན་ལག་དང་ཉིད་ལ་གསུམ་ཐམས་ཅད་ཀུ་ཡོ་བའོ། །ལ་ཕོར་བ་ནི་
ཕྱོགས་འཁྱུར་བ་པོ་ནའོ་ལེའི་དཀྱིལ་འཁོར་ལུས་ཀྱི་མཆོག་གོ། །དེ་ལྟར་རྣམ་པ་གསུམ་གྱི་བདག་ཉིད་ཀྱི་བསྐུལ་བ་ཡིན་ནོ། །དེ་རྣམས་ཀྱི་ནང་ནས་གང་ཡང་རུང་བ་བསྐུལ་བ་ཞེས་བྱ་སྟེ་དེའི་ཡན་ལག་ཡིན་པའི་ཕྱིར་རོ། །དེ་བཞིན་དུ་སྒྲུ་དེ་ཉིད་ལ་རྡོ་རྗེ་འཆང་བ་སོགས་པ་མི་འགྱུར་བ་
མཐའ་བའི་...... ལུས་པོའི་དཀྱིལ་མེད་པས་དྲི་མ་མེད་ཅིང་རྣལ་མེད་པ་དང་བག་ཆགས་མེད་པའི་རྒྱ་མཚོ་དང་འདྲ་བ། ཉེ་བར་ཞི་བ་ལ་འཇུག་པར་གནས་པ་གང་ཡིན་པ་དེ་ནི་རིལ་པོའོ། །ཞི་བ་ལྟར་ནི་ཤིང་ལས་བྱུང་བའི་གཟུགས་བརྙན་དང་འདྲ་བའོ། །དེ་བཞིན་དུ་བཅོམ་
ལྡན་འདས་རྡོ་རྗེ་སེམས་དཔའ་ལ་སོགས་པ་བསྒོམ་ཀྱི་ལུས་ལ་ཞུགས་ནས་རེངས་པ་དང་རྒྱལ་དང་བསྐྱོད་པ་དང་ལྷུང་བ་ཞུར་དང་བཅས་པར་འགྱུར་བ་ལ་སོགས་པ་དང་མཆི་མ་འཛག་པ་དང་གྲིམ་པར་འགྱུར་བས་སྨྲས་པ་གང་ཡིན་པ་དེ་ནི་ལྷ་ཆེན་པོའོ། །དེ་ནི་ཤོག་ཀྱུ་རྡོ་རྗེ་སྒྲོགས་པའོ
ཀྱིས་བྲིས་པའི་སྐུ་དྲི་ལ་འདས་པ་ལ་སོགས་པ་བསྟན་པ་གང་ཡིན་པ་དེ་ནི་རེ་ཕབ་པའི་ལམ་མོ། །ཞེས་པ་ནི་ཐུབ་ལ་སོགས་པ་ལ་ལྷ་གས་ཀྱི་སྦྱར་བ་དང་ཡུན་རིང་དུ་ཀ་འབྲས་སྒྲོད་པའི་སྒྲུབ་པ་པོ་ལ་ཐུབ་ཡིན་ཀྱི་གཞན་དུ་ཐེམ་ཡིན་ནོ་ཞེས་བསྟན་ཏོ། །སྤྱོད་ཀྱི་མཚན་
ཉིད་ནི་གྲུབ་ནས་སྤྱད་པར་འགྱུར་རོ་ཞེས་ཏེ་བའི་བར་དུ་ལོ་བཅུ་གཉིས་ལོན་པ་སྐྱེ་དུང་མུ་གྲོང་པ་ཞིག་གིས་མཐོང་བ་མཚན་ཉིད་ཐམས་ཅད་དང་ལྡན་པ་བླངས་ཏེ་སྒྲུ་རབ་ཤད་པའི་རྣམ་པ་བཞི་འབབ་པ་དང་སྒྲུ་རབ་ཤད་པའི་བསྐྱེད་པའི་རིམ་པས་རྡོ་རྗེ་ཚིག་གི......

Karma Leksheyling Shedra Collection. Digitization by eGangotri. Funding by MIDF

གཟུགས་སུ་བསྐྱེད་པ་ལ་དབབ་པར་བྱའོ། །གཞན་དུ་ན་མཆོག་ལ་སོགས་པའི་ལྷ་བསྐྱེད་པ་ལ་སེམས་ཅན་གྱི་སེམས་ཀྱི་རྣམ་འགྱུར་པ་ཉིད་བཞིན་དུ་བདག་ཉིད་དུ་འབྱུང་བ་ཞེས་བསྟན་ཏོ། །ཕྱག་ལ་ལས་བྱུང་བ་ནི་རྡོ་རྗེ་སེམས་དཔའི་ཕྱག་ལས་བྱུང་བའོ། །གསང་བ་ཡིན་པས་ཞེས་པ་ནི་དེ་ཉེ་བ་ཡང་གསང་བའི་ཚུལ་བརྟེན་པ་ལ་མི་བརྟེན་པ་འདི་ཕྱིར་རོ། །ཡི་གེ་ཧཱུྃ་ལ་སོགས་པ་ཞེས་པ་ནི་ཧཱུྃ་ཡཾ་ ཧཱུྃ་ཞེས་བྱ་བའོ། །བཞི་པོ་ཞེས་པ་ནི་སྣ་ཚོགས་རྡོ་རྗེ་ལ་སོགས་པ་གསུམ་གྱི་རང་བཞིན་དང་ལས་ཐམས་ཅད་པ་ཡིན་པས་སོ། །དབབ་པའི་གཞི་རྩ་རུ་ཕར་སོ་ཞེས་པ་ནི་དབབ་པའི་ཚོགས་ཀྱི་རྒྱུ་ཡིན་པས་སོ། །དེ་མ་པ་འདིས་ཞེས་བྱ་བ་ལ་སོགས་པ་ལས་ཉམས་མ་ཤེས་པས་ཇི་ལྟར་བསྒྲུབ་པ་ལ་ཕྱག་དང་རྣམ་པར་མི་རྟོག་པའི་ངོ་བོ་རྡོ་རྗེ་འཆང་གི་སྐུ་ཡང་འབབ་པར་འགྱུར་རོ་ཞེས་འབབ་པའི་ཚིག་ལ་མ་ཕྱུ་བསྟན་པ་ཡིན་ནོ་ཞེས་པའོ། །དགོས་པ་བསྟན་པ་ཞེས་བྱ་བ་ནས་འབེབས་པར་བྱེད་པའོ་ཞེས་པའི་བར་དུ་ནི་ཡི་གེ་ཧཱུྃ་ལ་སོགས་པ་བཀུག་ཕྱག་རྒྱ་རྡོ་རྗེ་འཆང་ལ་སོགས་པའི་རང་བཞིན་ཡི་གེ་ཧཱུྃ་ནི་འགྱུར་བ་ལ་སོགས་པ་བཞི་པོ་བྱེད་པ་དང་དེ་བཞིན་དུ་ཕྱག་ལ་འདི་ཉིད་ཀྱིས་ཡང་དག་པར་བསྒྲུབ་པའི་སྦྱོར་བ་དང་ནས་མཁའ་ལ་འབྱུང་བར་འགྱུར་བ་དེ་བཞིན་དུ་ཡི་གེ་ཧཱུྃ་གི་ས་འགྱུར་བ་ལ་སོགས་པ་བྱེད་པ་དེ་བཞིན་ནོ། །ཡི་གེ་ཧཱུྃ་ལ་སོགས་པ་བཞི་པོ་ལ་བྱ་སྦྱོར་ཞེས་བསྟན་ཏོ། །འདི་ནི་མདོར་བསྡུས་པ་ཞེས་བྱ་བ་ནས་པོ་ཚལ་སོགས་པ་ལས་འབྱུང་བར་བྱ་བ་ཞེས་བྱ་བའི་བར་དུ་ནི་སྤྱོད་ལ་དབབ་པའི་ཚིག་གི་ཚིག་མ་པའི་ཕོ་རི་ཐམས་བསྟན་ཏོ། །དེ་ཡང་སོ་སྣ་སྟེ་འགྲོལ་བ་མ་ཡིན་ཞིང་བཤད་པའི་ཕྱིར་རོ། །རང་གི་བུ་བཞེས་པ་ནི་དེ་ཁྱིམ་ཞ་བོར་བྲིཔའོ། །གཞན་གྱི་བྱ་བ་ཞེས་པ་ནི་དེ་བསྟན་པའི་འདས་པ་ལ་སོགས་པ་ཡོངས་སུ་ཤེས་ནས་སེམས་ཅན་གྱི་དོན་བྱ་བ་པའོ། །ངེས་པར་བྱུང་ས་པའི་རྣམ་པར་བཞག་ནས་སོ། །བསྒོམ་པ་རྫུ་ལ་བ་ལ་ལྷུག་པ་བའི་ཚོམ་པའི་དྲིག་པོ་རི་ལ་ཞེས་གདུག་པ་འདུལ་བར་བྱེད་པའི་རྣམ་འབྱོར་པ་ཞེའོ། །སློབ་པ་བསྟན་པ་ཞེས་པ་ནི་ཉན་ཏན་བསྟན་པར་བྱ་བའི་ཕྱིར་རོ། །སྐུ་གསུང་ཐུགས་ནི་སྣང་བ་ལ་སོགས་པའི་ཡི་ཤེས་གསུམ

༡༩༡

༄༅། །ཨོཾ༔ ༔དེ་ལ་གནས་ནི་གཞི་རུ་གྱུར་པའོ། །འོད་གསལ་བ་ནི་ཐམས་ཅད་སྟོང་པའོ། །དེ་ཡོངས་སུ་དག་པས་ནི་རྡོ་རྗེ་འཆང་ཆེན་པོའོ། །འདི་ཉིད་དཀའ་ལྷུ་ལ་པ་ནི་དྲག་པོ་ཞི་བས་འཆང་བ་རང་འབྱུང་ར་བ་བཀའ་སྐྱེ་བ་པའོ། །ཞེ་སྡང་དང་ཆོ་ང་ཞེས་བྱ་བ་ལས་གསལ་པ་ཉེས་པར་དུ་བོ་ཞེས་པ་འདི་བར་དུ་རྣམ་པ་ལྔ་ཚོགས་པའི་ཞིང་དང་ཚོང་ལ་སོགས་པ་ལ་འབྱེལ་བས་བྱང་ལྷ་སྒྲུ་མཚུངས་གཉིས་ཀྱི་ངོ་བོ་མི་བསྒྱུར་བ་འདི་སྒྲ་ལ་དམིགས་ནས་བསྒོམས་ནི་འདི་ཚིག་དབྱངས་རྣམས་གསང་བར་བྱའོ་ཞེས་བསྟན་ཏོ། །དགུ་པ་ནི་གཟུགས་བརྙན་ཞེས་བྱ་བ་ནས་སྣང་བས་མཛད་དོ་ཞེས་བྱ་བ་འདི་བར་དུ་ནི་ཕ་དང་ཞི་སྤྲུང་ཀྱི་རྗེས་ཀྱིས་དཀྱིལ་འཁོར་གཟུགས་བརྙན་ཏུ་བྱུང་ལ་དུ་ཤ་ཁྲོད་ཀྱི་སོ་ས་ལ་དེ་རིགས་ནི་དབྱེ་ནས་དེ་འདི་སྐྱོང་བ་རང་སྤྱུག་སྐྱ་གཅེར་བུ་སྦྲུ་གཡི་ལ་བསྐྱེ་བོ་འི་ཐུབ་པ་བཟོད་པ་དེའི་གཟུགས་ཅན་ལྷ་ཕྱག་ས་ལྷ་པ་བསྡུས་པ་གཡས་བཅུ་དང་བ་དང་རྡོ་རྗེ་ལྟ་བུ་ས་ཀྱིས་མཚོན་པའི་རྣ་དང་པ་གཡོན་པ་ལ་ཞབས་ཞིང་རྩེ་གྲིད་དཀྱུ་བོ་ལ་ཆེ་བ་དེ་ཉིད་བསྒོམ་པར་བྱའོ་ཞེས་བསྟན་ཏོ། །བསྐྱེད་པའི་ཞེས་བྱ་བ་ནས་དེས་པར་འཆི་བར་འགྱུར་རོ་ཞེས་པ་འི་བར་དུ་ནི་དུར་ཁྲོད་ཀྱི་ཐལ་བ་དང་འབྲུམ་རང་དང་བཅས་པས་དགྲ་བོའི་གཟུགས་བརྙན་བྱས་ལ་ནི་སྙིང་རྡོ་རྗེ་ཏེ་ངེ་འ་རྡོར་ནི་ཕྱིས་སྨ་མ་བཞིན་དུ་མཚན་ཉིད་གསང་པར་བྱའོ་ཞེས་བསྟན་ཏོ། །རོ་བསྐྱེད་པ་ཞེས་བྱ་བ་ནས་ཡུལ་ཀྱི་ཚེ་བ་འི་བདག་ཉིད་བསྟན་པར་བྱའོ་ཞེས་པ་འི་བར་དུ་ནི་དུར་ཁྲོད་དེའི་ཐལ་བ་ནས་གྲུ་གསུམ་མེའི་དཀྱིལ་འཁོར་བྲིས་ལ་ཚེ་རམ་ཙན་གྱི་མེ་སྦྱར་ཞིང་ལྷ་སོགས་པ་བསྐྱེལ་བ་འི་རྗེ་བྱ་ཞིག་གཟུགས་བརྙན་གྱི་སྤྲུག་གིས་གཙོད་ཅིང་བཅད་ནས་བསྲེགས་ན་འཆི་བར་འགྱུར་རོ་ཞེས་བསྟན་ཏོ། །ཤ་ཆེན་ཞེས་བྱ་བ་ལ་སོགས་པ་ལས་ཤ་ཆེན་པོ་ལས་བྱས་པའི་གཟུགས་བརྙན་བསྲེགས་ན་ཐམས་ཅད་ཀྱི་ལུས་ལ་དུ་བྱུང་བའི་དྲག་པོའི་ལས་ཡིན་ནོ་ཞེས་བསྟན་ཏོ། །དགུ་བ་ཞེས་བྱ་བ་ནས་ཡུངས་སོ་ཞེས་བྱ་བ་འི་བར་དུ་ནི་སྐྱུ་ཙན་ལ་སོགས་པ་བཞིན་ཤ་དང་དང་ཁྲག་ཅིངས་དགྲ་བོའི་གཟུགས་བརྙན་ལ་སྐམ་བཞིན་དུ་གྲུ་གསུམ་གྱི་མེ་ཐབ་ལ་བསྲེགས་པ་བྱས་ན་འཆི་བར་འགྱུར་རོ་ཞེས་བསྟན་ཏོ། །ཀྱེ་རོ་ལངས་པ་ཞེས

Karma Leksheyling Shedra Collection. Digitization by eGangotri. Funding by MIDF

བྱ་བ་ནས་འབྱུང་བའི་རིམ་པ་དང་ལྡན་པ་རྣམས་ཀྱིས་གསུངས་པ་ཡིན་ནོ་ཞེས་པའི་བར་དུ་ནི་ཕྱི་བ་ཀྱི་རྒྱ་མཚོ་ལ་རྒྱུ་བའི་ཆུ་བོ་འཁྲམ་གཉིས་ཀྱིས་བླངས་ལ་དེས་དགྲ་བོའི་གཟུགས་བརྙན་བྱས་ནས་ཏེ་ཟུག་དང་ཞིང་ལ་དབྱིངས་ཆེན་ནམ་སྐྱ་ལ་ལ་སོགས་པའི་ཁྲམ་པ་བཀང་བར་བྱས་ནི། བགེགས་

པ་དང་ས་མདོང་ནི་སྦྱོར་ཀྱི་ཐུར་གྱིས་བྲུས་པའི་གཟུགས་བརྙན་ལ་ཡང་དེ་བཞིན་དུ་བྱས་ནས་བགེགས་པས་དགྲ་འཆི་བར་འགྱུར་རོ་ཞེས་བསྟན་ཏོ། །འདི་རིང་ཀུན་མཆོག་གསུམ་ལ་གནོད་པ་བྱེད་པ་རྣམས་དགག་པར་བྱ་བའི་ཕྱིར་ཞེས་བྱ་བ་འདིས་དགོས་པ་ཞེ་ལ་པ་ཀྱི་ཡུལ་བསྟན་ཏོ།

གཞན་དུ་རིག་སྔགས་དེ་བཞིན་དུ་མདོང་ནི་སྦྱོར་ཀྱི་ལས་བྱེད་ནུས་པ་ཆེན་པོ་བསྐྱེད་པར་འགྱུར་རོ། །སྲིད་རྩེ་མེད་པས་འགྲུབ་པར་མི་འགྱུར་ཞེས་གསུངས་པས་སོ། །རྫོགས་པའི་རིམ་པ་ལ་གཉིས་པ། ཞེས་པ་ནི་རྡོ་རྗེ་བཟླས་པ་ལ་སོགས་པའི་རིམ་པ་ལ་གནས་པ་རྣམས་སོ། །གསང་

པའི་ལམ་ཞེས་པ་ནི་རྣམ་པར་འཚེ་བའོ། །ཡི་དྭགས་ལ་ཡང་གསུངས་པའི་ཚུལ་དུ་ཞེས་པ་ནི་ད་ལ་བ་གསུངས་པའི་ཏེ་དང་དེ་འཛིན་གྱིས་རྟོགས་པར་བྱའོ། །དེ་བཞིན་དུ་གོང་མའི་ཆོས་གཅིག་པུ་ཞེས་པ་ནས་དེས་པའི་དོན་ཞེས་བྱ་བའི་བར་དུ་བཤད་པའི་རྒྱུད་ཀྱི་ཚིག་གསུངས་པས

བསྟན་ཏོ། །སོ་ལ་ཐུག་ཞིང་ཁྲུ་བཞེས་བསླབ་བྱ་བའི་རིམ་པ་དང་ཆ་བ་བསྐྱེད་པར་བྱ་བོ་ཞེས་པའི་བར་དུ་ནི་སྔ་ཚེ་ལ་སོགས་པའི་ཐལ་གྱིས་བྲུས་པའི་གཟུགས་བརྙན་ལ་ཐུར་ཁྱིད་ཀྱི་སོལ་ཚུལ་བ་ཞེར་བའི་སོགས་བཙན་པའི་ཐལ་འགྱུར་པ་ཆེ་བ་མོ་ནྟ་སྤུ་ཀྲི་ཏྲི་ཞེས་བྱ་བ་ལ་སོགས་

པའི་སྔགས་བརྗོད་བཞི་རི་ཡེ་དེ་ནི་སྦྲིན་པོ་རྣམས་ཀྱིས་གཟུང་བ་དེ་སྲིད་དུ་བཟླ་བར་བྱ་བ་དང་དེ་བཞིན་དུ་ཕྱག་དང་ཞབས་དང་མི་རུས་ཀྱི་ཕྱེ་མས་དགྲ་བོའི་གཟུགས་བརྙན་ལ་སྔོ་མ་བཞིན་དུ་ལྷུགས་སྦྱལ་བ་ཞིང་སྲིན་པོ་རྣམས་ཀྱིས་གཟུང་བ་དང་དེ་བཞིན་དུ་སྔགས་ཆེ་དང་ཁ་ཤད་གཅིག……

པ་རྒྱུགས་པ་བརྙན་བྱས་ལ་བདུད་རྩི་ཐབ་སྦྱོར་ཀྱི་ཕྱག་ལས་ཀྱིས་ཆེ་གེ་མོ་ཧཱུྃ་ཕཊ་ཕཊ་ཞེས་བྱ་བའི་སྔགས་བརྗོད་ལ་བདུད་རྩི་འཁྱིལ་པའི་རྣལ་འབྱོར་དང་ལྡན་པས་སྔ་མ་བཞིན་དུ་མནན་ཞིང་དགྲ་བོ་རྣམས་སྲིན་པོས་གཟུང་བར་འགྱུར་རོ་ཞེས་བསྟན་ཏོ། །དེ་ལ་ཞེས་བྱ་བ་ལ་སོགས་……

Karma Leksheyling Shedra Collection. Digitization by eGangotri. Funding by MIDF

༄༅། །ཡང་དག་པོ་འི་ལམ་ལ་བདུད་རྩི་འཁྲིལ་བའི་སྨྲས་ཚུལ་བསྟན་ནོ། །ལྷག་པ་ཀྱི་དོན་ཡང་སྤྱིར་བ་ཤུད་པ་སྟེ་གོ་སྟོ། །སྔིན་སྤྱོ་ཅེས་བྱ་བ་ལ་སོགས་པས་སྤྱིར་བ་ཤད་པའི་སྤྱིར་སྤྱོད་དང་འཆད་པར་འགྱུར་བའི་རྗེ་དེ་དེ་འདོན་གྱིས་བདུད་རྩི་འཁྲིལ་བ་འི་ཇི་ལྟ་དེ་འདོན་
གྱིས་ཕྱིན་ལས་གྲུབ་པར་འགྱུར་པོ་ཞེས་བསྟན་ནོ། །དེ་དེ་སེམས་དཔའ་འཕེལ་བྱ་བ་ནས་ལུགས་པ་ཞེས་བྱ་བ་ལ་སོགས་པའི་ཡོ་སྤྲུལ་ཞེས་བྱ་བའི་བར་དུ་ནི་ག་མི་བཞི་རྣམ་བར་བྱེད་པ་ལ་སོགས་པ་གང་ཡང་དུ་བའི་རྣལ་འབྱོར་དང་ལྡན་པས་གྲུབ་པའི་སེམས་ཅན་མཆེ་བ་རྣམ་པར་གཅོད་ཅིག
པ་ཁྲོ་གཉེར་དང་ལྡན་པ་དགྲ་སྔ་དང་འབྱུང་བ་ལ་གནོད་པ་ལས་ཁམས་གསུམ་ལ་གནས་པའི་སེམས་ཅན་ཐམས་ཅད་དང་སྤྱོད་པ་བཅུ་ནི་འདི་ཉེ་ན་ཀྱི་ཁམས་ལ་བཞུགས་པའི་དེ་བཞིན་གཤེགས་པ་ཐམས་ཅད་དགྲ་སྔ་དེས་བཅད་ཅིང་ཕབ་ཅིང་ཁྲུམ་རབ་ཏུ་གསོ་བར་ཆོས་བསམ་པར་བྱེད་པ
དེ་ལ་ཚེ་སྒྲིག་པ་བཞགས་པའི་བསྙུབ་བྱ་བ་ཅེ་ར་བུ་སྒྲ་གྲོ་ལ་ཞིང་ལུས་ཏེ་ལ་སྲུས་གྱིས་བུ་གས་པ་སྐྲ་བས་མེད་པ་ཡི་དེ་ཀྱི་ལམ་གྱི་ཁོར་གྱི་གསུམ་ལ་གནས་པ་འཛིགས་པས་གདུང་བ་བསྒོམས་ཏེ་ནམ་མཁའ་ཞིབ་མས་ན་རྡུ་མ་པ་སྐྱ་ཚོགས་པའི་མཆོན་ཆ་འཛིན་པ། གནུགས་འཇིགས་པའི་སྐུ་
ཅན་དང་ཀ་ཀ་དཔལ་ལྡན་དབྱུ་ཚོ་ང་ང་འབྱུག་པ་མཚུ་ཆེ་བ་དང་། ཤིན་ཏུ་རྒྱས་པའི་ཁྲོ་དང་། སྤྱན་གསུམ་དང་ཐྱེ་དང་ཞལ་པའི་ཚོགས་ཀྱིས་འཇིགས་པ་རྡོ་རྗེ་ལྟར་མཆེ་བ་སྣོ་བརྙས་པར་བྱས་ནས་ལ་དེ་དག་ཐམས་ཅད་ཀྱིས་སྒྲག་པ་ར་བྱ་བ་དམ་བུད་མ་བུ་ར་ཟ་བ་སྒྲོག་དང་བྲལ་བ་བསྒོམ་པར་བྱའོ
ཞེས་བསྟན་ཏོ། །སྨྲ་ལ་ནག་ཅེས་བྱ་བ་ནས་སྣོ་གས་པ་ལ་སོགས་པའི་ཚིག་འདི་ཉིད་ཡིན་ནོ་ཞེས་བྱ་བའི་བར་དུ་ནི་གཞན་ཡང་དུས་བཞི་སེམས་ཀྱི་ཧཱུྃ་ཀྱི་ས་བོན་ལས་ཀ་ལ་ལྷ་ཞི་གཉིས་པ་འཇིགས་པར་བྱེད་པ་སྤྱི་ལ་ནག་པོ་གྲིམ་ལ་དེའི་སྙིང་གར་བཀོད་པའི་ཡི་གེ་ཧཱུྃ་གི་འོད་ཟེར་གྱིས་བསྟན་པ་དང་
གཡོ་བ་ལ་སོགས་པའི་དུག་ར་ཀུན་ལ་ཞེན་དང་པ་བཀོད་པའི་ཡི་གེ །ཨོཾ་ཀི་ནང་དུ་འབྱུང་ཅིང་དེའི་ཚོགས་དང་ལྡན་པ་བཞིན་དུ་ཀུལ་བར་འགྱུར་པ་ཨ་སུ་ཀཾ་བ་ལ་ཡ་ཞེས་བྱ་བ་དེས་བསྐུལ་ཞིང་ངེས་ཐོས་པའི་བསྒྲུབ་བྱ་འཆི་བར་འགྱུར་རོ། །དེ་བཞིན་དུ་སྤྲིག་པ་ལ་སོགས་པ

Karma Leksheyling Shedra Collection. Digitization by eGangotri. Funding by MIDF

ཡང་བསྒྲུབ་པ་བར་བྱེད་ཞེས་བསྟན་ཏོ། །དེ་བཞིན་དུ་ཕྱོགས་བཅུ་ཞེས་བྱ་བ་ནས། ལས་གཞན་ལ་ལྟོས་པ་ལ་སོགས་ཞེས་བྱ་བའི་བར་དུ་ནི། ཐམས་གསུམ་གྱི་དོན་གཞན་པ་ཡིན་ཏེ་དེ་ཉིད་དང་དུས་ཀྱི་ཁྱད་དང་བཅས་པའི་སྒྲུབ་ཀྱི་ལམ་རབ་ཏུ་འཇིགས་པ་བརྟམས་དང་ཐམས་ཅད་གནོད་པ་ལས་འབྱུང་བའི
ལྷག་མ་སོགས་པ་བའི་འབྱུང་བ་དེ་སྲིད་ལ་དེ་ཉིད་བསྡུས་ཏེ། ཁ་དོག་ནག་པོ་འབྱུང་པོའི་གཟུགས་ཀྱིས་བསྒྲུབ་བྱའི་ཡུལ་ལ་སོགས་པར་འཇུག་པ་སྟེ། །དེ་ཚེ་དེ་འཇུག་པའི་མཐུས་གཉིས་ལ་བར་དཀའ་བ་བར་འཆི་བར་འགྱུར་ཞེས་བསྟན་ཏོ། །བསྐུལ་བའི་ཡས་གཞན་ལ་ཞེས་པ་ནི་སྔར་བ་ཤད་པའི
རྣག་པོའི་ཡང་རྣམ་པ་སོ། །དེ་ལ་ལྟོས་པས་མཆོག་ཏུ་ཞི་ཕྱུལ་དུ་འབྱུང་བ་ཡིན་པ་སྟེ་གནོད་པ་ཐམས་ཅད་བསྒྲུབ་པའི་དོན་ཡིན་པས་སོ། །དེ་ལྟ་བུ་ཞེས་བྱ་བ་ནས་བཀའ་བཞིན་དུ་ཞེས་པ་འདི་བར་དུ་ནི། ཡིན་ཏེ་ག་ཞེ་ན་བསྒོམས་པས་བསྒྲུབ་བྱའི་གྲང་བ་ཕྲིན་ལས་བཏེག་པར་བྱའོ། །དེ་ནི་ཚེ
འཆི་བར་འགྱུར་རོ་ཞེས་བསྟན་ཏོ། །བསྒྲུབ་པ་རྫུ་བ་དེ་ཉིད་ལ་ཞེས་བྱ་བ་ནས། འཆི་བར་འགྱུར་རོ་ཞེས་བྱ་བའི་བར་དུ་ནི། ཐིག་མདུང་ལ་སོགས་པས་བྱང་གསང་བར་བྱེད་ཅེས་བསྟན་ཏོ། །བསྒྲུབ་དབང་ཞེས་བྱ་བ་ནས། རྡོ་རྗེ་འཆང་ཆེན་པོས་གསུངས་པའོ་ཞེས་པའི་བར་དུ་ནི་གདུག་པའི
བསྒྲུབ་བྱ་དེ་ཉིད་ལ་ཕ་རོལ་གྱི་དགྲ་རྣམས་པའི་བསྒྲུབ་བའི་ནུས་པ་ཡོད་དེ་རྣམས་ཀྱིས་བཟླས་པར་བྱ་བའི་སྔགས་དང་དེ་རྣམས་ཀྱིས་བརྟན་པའི་ཡིད་མི་ཕྱི་ལྟ་དང་ཕྲེང་བའི་ལུགས་ལ་སོགས་པ་གཞན་དག་གང་ཡིན་པ་དེ་རྣམས་བློ་བོའི་རྣལ་འབྱོར་དང་ལྡན་པས་སྦྱར་བ་ཤད་པའི
རྟགས་ཕྱུར་བུས་གདབ་པར་བསྟན་པར་བྱའོ་ཞེས་སོ། །གསོད་པའི་ཡུལ་ཞེས་བྱ་བ་ནས་མི་འགྱུར་རོ་ཞེས་པའི་བར་དུ་ནི་བསམ་གཏན་གྱི་རིམ་པས་གསང་བར་བྱེད་དང་། སྤྱི་བ་བཞི་འི་དབྱེ་བས་ཕྱི་བའི་སྐུར་བ་ཤད་པའི་ཚེ་དེ་འཛིན་གྱིས་སྲོག་མེད་པར་བྱས་ནས་དེ་རྣམས་ཀྱི
རྣམ་པར་ཤེས་པ་དྲི་མ་མེད་པ་རླུང་མེད་པའི་ཕྱོགས་སུ་ཨ་ཡི་གེ་ལ་བདང་འདྲེས་བར་བསམས་ཏེ། དེ་ཡང་སླར་སྐྱུར་པ་ལས་ཡི་གེ་ཧཱུྃ་ལས་འབྱུང་བའི་རྡོ་རྗེ་ལས་བསྐྱེད་པའི་མི་བསྐྱོད་པའི་གཟུགས་བསྐྱེད་ལ། རང་གི་སྙིང་གའི་ལས་འཇུག་ཅིང་དེ་ནས་སྦྱོར་རྗེ་མཐོང་པར་

Karma Leksheyling Shedra Collection. Digitization by eGangotri. Funding by MIDF

༄༅། །ཐེག་འབའ་ཞིག་ངེས་རྒྱལ་ཀྱི་ཞིང་དུ་སྐྱེད་པའི་ཁྲིམ་མཐུན་གས་ཤིང་ཆོས་སྐུ་ཉམ་པ་དེ་བཞིན་ནོ། ཞེགས་པས་ཡོངས་སུ་བསྔོ་བ་བཅས་མཐར་ཕྱིན་པོ་ཞེས་གསོད་པའི་སྟོན་ནས་རྣམ་པར་དག་པ་ཉིད་དུ་བསྔོ་ནོ། །དེ་ཉིད་ཅེས་བྱ་བ་ནས་སྣང་བར་བྱེད་པའི་ཚིག་གོ་ཞེས་བྱ་བའི་བར་དུ་ཞི་བ་བཅས་བརྒྱུད་པའི་ཆོས་ཀྱི་དབྱིངས་ཀྱི་འཁོར་ལོའི་ཉིད་དུ་ཡེ་གེ་ར་འབར་བ་འཛིན་པོ་བོ་ནས་ཀུན་ཏུ་བཟང་པོའི་མཐིལ་ཀྱི་བར་དང་རྣ་པ་བཞི་མཐིལ་ནས་ཀུང་རྫོགས་སྐྱེད་གཞི་ཞིང་དུ་མི་སྣང་བར་ཕྱིན་ཞིང་ཅིས་ཡོངས་འཛིན་པ་ཉེ་བར་འཛིན་དང་དེ་བཞིན་དུ་སྤྱོད་པ་འཁོར་གསུམ་པོ་ཡི་ག་ཟུང་བ་ཡེ་ཤེས་རྡོ་བར་རྒྱལ་ནས་ཕྱི་ནས་བདག་ཀྱང་དེ་བཞིན་དུ་ཕྱིར་ཞེས་རྟོས་ལྡུ་འཛེག་པའི་ཉིད་ངང་འཛིན་གྱི་པ། །ཉིད་དང་འཛིན་དེ་ལྟ་གས་རང་དང་གཞན་གྱི་རྒྱུ་དབང་བཏང་པ་ལུས་པ་སོགས་པ་མི་སྣང་བར་བྱེད་པ་གང་ཡིན་པ་དེ་ནི་ཐུ་གལ་བ་ཡི་རྣལ་འབྱོར་པ་རིགས་སོད་པའི་ལས་ཡིན་ནོ། ཐལ་ལ་ཞི་སྟེང་ཐོག་སོགས་པས་མ་དམིགས་པའི་ཕྱིར་རོ། །ཞེ་སྡང་རྡོ་རྗེ་དང་དེའི་བདག་ཉིད་དུ་ཞུགས་པ་རྡོ་རྗེ་ཆང་དེ་རྡོ་རྗེ་སྤྱོད་པོ་ཡིན་ནོ། །དེ་ནས་ཞེས་བྱ་བ་ནས་གསུངས་སོ་ཞེས་བྱ་བའི་བར་དུ་ཐིག་མཐས་མཐུན་པའི་རང་བཞིན་གྱི་ངོ་བོ་རྣམས་ལ་དེ་བཞིན་ཉིད། ཤེགས་པ་རྣམས་ཀྱིས་འགྲོ་བ་དུལ་བ་ལྕ་བའི་ཕྱིར་སྐུ་རབ་འདུས་པའི་ཞིབ་བསྐོགས་པ་ཨཱཿཧཱུྃ་ཉི་ཞེས་བྱ་བ་རྡོ་རྗེ་མཚན་བསྟན་དགེས་རྒྱལ་ཀྱི་རྣལ་མ་རྣམ་པ་ལྔ་ཆོགས་པ་ཡིན་ནོ་ཞེས་བསྟན་ཏོ། །འདིར་ཡིད་བཞིན་ནོར་བུ་དང་འབྲུ་ཞེས་བྱ་བ་ནི་གདུག་པ་རྣམས་ཚར་གཅོད་པའི་དོན་དུ་མཛད་པ་ར་འདོད་པའི་བྲིས་སྐུ་སྐྱེ་བ་ཅན་མཛད་པས་སོ། །ཆོས་བདག་མེད་པ་ཞེས་བྱ་བ་ནས་དེའི་མཚན་ཉིད་ལ་མཐས་པ་ནི་ཞེས་པའི་བར་དུ་རྡོ་རྗེ་རྒྱས་མ་མཁོས་ལ་སོགས་པའི་རྟགས་ཀྱི་ཕྲད་པ་རྣམ་ཤེས་སུ་ཕྱོགས་གསུང་རབ་ཀ་གཉིས་བཅས་ཁ་གཙོ་ཡས་འཛིན་པ་ཆེན་པོའི་སྦྱིན་ཀྱི་དྲུག་ལྕུ་ས་བ་མི་ཆེ་བ་ཉམ་པར་གཅིག་པ་འཛིན་འབྲུལ་བ་ཡི་གྲུབ་ནས་དེ་ཡི་འཛོམ་ཡི་ཡིས་ཡི་བཀོད་ཅེ་དེ་ཡོངས་སུ་སྐྱུར་པ་ལས་ཀ་ལ་སྒུ་དང་ཟུལ་ཏུ་པའི་དུས་ཤམས་གནས་པ་བསྒོམས་ཏེ། སྙིང་གའི་བཀོད་པའི་ཡི་གེ་ཧཱུྃ་ཡིག་ནི་རྡོ་རྗེ་ཡིས་ནོར་རྒྱལ་ཀྱི་སྒྲ་ལ་སོགས་པ་རིགས་ཀྱི་ཀླུ་བརྒྱད་ཀྱི་རྣམ་པར་ཞེས་པ་བསྒྲུགས་ཅིང་དེ་ལ་རྟག་སྟེ་ཡང་རི་མ་པ་དེ

196

ཉིད་ཀྱིས་བརྟན་པ་དང་བག་ཡོད་པ་ལ་སོགས་པའི་དུག་བཅུན་ཅིང་དེ་ལ་འཇུག་པས་ན། སྐྱེལ་གཡོ་བར་འགྱུར་བ་རབ་ལམ་པར་འགྱུར་རོ། །དེའི་ཚེ་གཡོ་བ་ར་འགྱུར་བ་དེས་ཚེ་གོ་མོ་བ་ཤ་ཡ་ཞེས་བརྗོད་པ་དེ་ལ་ཉོན་མོངས་པར་འགྱུར་བས་དགྲ་རྣམས་ལ་འཆི་བར་འགྱུར་རོ་ཞེས་བསྟན་ཏོ། །དེ་བཞིན་དུ་དྲིས
པའི་སྒྲ་ལ་པ་ལ་སོགས་པ་མདོར་ན་པར་ཀྱིས་ལ་ནུ་མ་དེ་ནི་རྣམ་ཀྱི་ཞེས་བསྟན་ཏོ། །དེ་ལ་ཞེས་ཕྱི་བཞིན་ཧཱུྃ་ཧཱུྃ་ཆ་ཆེན་པོ་རྣམས་ཞེས་བྱ་བའི་བར་དུ་ཀྱིས་འཕོ་བ་བསྟན་ཏོ། །དེ་ནི་སྒོར་ལ་འདི་ཡིན་ནོ་རྣམ་པར་སྤྱོད་མཛད་པ་ལ་སོགས་པའི་རྣམ་འགྱུར་པས་ལྟ་བའི་དུག་ལ་སོགས་པའི་སྒྲ
པོར་བ་རིགས་དག་རབ་པོ་ཡི་གེ་ཨོཾ་བ་ཀོ་ཏི་ལ། དེའི་འོད་ཟེར་གྱིས་དུག་ཕྱུར་དུ་བྱས་ལ་རྡུལ་བའི་དེ་ཀྱི་ལ་འཕྲིན་ང་བསྒོམས་ལ་ཏེ། དེ་ནས་བསྒྲུབ་བྱ་བའི་སྙིང་གར་ཡི་གེ་ཞི་གི་སྦྱོང་དུ་ཡི་ཏ་ཏེ་ཀྱི་འོད་ཟེར་གྱིས་བཀུག་ལ་ཡི་གེ་ཡེ་དེ་ཉིད་ལ་རེ་ལ་པོའི་རྩལ་དུ་འཇུག་ཅིང་ཡི
གེ་ཡི་ཡོངས་སུ་གྱུར་པའི་དབང་ཆེན་གྱི་དཀྱིལ་འཁོར་གྱིས་བསྐོར་བར་བྱའོ། །དེའི་ཚེ་བསྒྲུབ་བྱ་ལ་དུག་འཕོ་བར་འགྱུར་རོ་ཞེས་བསྟན་ཏོ། །འདིར་ཡང་བའི་དུག་ནི་གང་གིས་མཐོང་བ་ཙམ་གྱིས་དུག་འཕོ་བར་འགྱུར་རོ། །མཆེ་བའི་དུག་ཅེས་པ་ནི་གང་གི་མཆེ་བ་ལ་དུག
ཡོད་པའོ། །གང་རེག་པ་ཙམ་གྱིས་དུག་འཕོ་བ་དེ་ནི་རེག་པའི་དུག་གོ། །གང་དུས་ཞུགས་ཀྱི་ཞིབ་བཅོམ་ནས་བརྒྱ་བ་མེད་དམ་བརྒྱ་གཅིག་ནས་ལོ་སྐོར་གྱིས་དུག་འཕྱོ་བ་དེ་ནི་དྲན་པའི་དུག་གོ། །མི་ཟད་པའི་དུག་ཅེས་པ་ནི་ཨ་ཛ་ག་ར་དང་ཤ་ལྷ་དང་། དེ་ལ་སོགས་པའི་སྦྲུལ
རྣམས་སོ། །གང་མཐོང་བ་ཙམ་གྱིས་འདི་རི་བོ་ཉམས་ནས་ཚལ་ཡོད་དོ་ཞེས་སྨྲ་སྟེ། །གང་ཁྲོས་པས་གྲོང་དང་གྲོང་ཁྱེར་དང་ཀློང་ཚེ་ཛ་ར་ར། སྐྱེ་བོ་ནད་དང་ཡུལ་འཁོར་དང་རྒྱལ་ས་དང་། སྐྱེ་བོ་དང་ནོར་དང་འབྲུ་དང་བཅས་པར་བསྲེགས་པར་འགྱུར་རོ། །དེ
རྣམས་ཀྱི་མང་དུག་འཕོ་བར་འགྱུར་ཞེས་སྦྱོར་བ་འབྱེད་པར་བསྟན་ཏོ། །དེ་ལ་ཞེས་བྱ་བ་ནས་རྣང་ཅེས་བ་གང་སྒྱུལ་ཏེ་ཞེས་བྱ་བའི་བར་དུ་བསྟན་བྱ་འི་རྐང་པའི་ཀྱིལ་དུ་ཡི་གེ་ཧཱུྃ་བླ་བའི་བ་འོག་དང་འཇུ་བ་བཀོད་ལ་དེའི་འོད་ཟེར་གྱི་ཚོགས་ཀྱིས་ཁོང་སྟོང་གི་ཆ་ཡ་ཤ་ད་པའི་ཀློང

Karma Leksheyling Shedra Collection. Digitization by eGangotri. Funding by MIDF

ཨོཾ། །ཕྱིན་པར་བགྲོ་མས་པ། དེ་ལས་སྐྱེ་བའི་ཕྱོགས་སུ་རྫིན་པ་དང་དེ་ལས་སྐྱེང་བ་དང་དེ་ལས་མཐྲིན་པར་ཕྱིན་པ་རང་གྲོལ་བར་ཤེས་ཏེ། །འདི་དག་ནས་ཡོ་དེ་ལ་འདི་སྐོར་ནས་སྐྱུག་པ་བསམ་པར་བྱའོ། །དེ་བཞིན་དུ་རྒྱུ་ཚང་ནས་པར་སྐྱེད་ནས་བརྟུལ་ཞུགས་ཏེ་གཉིས་བཞིན་བསྟུ་བའི་
རི་མི་པ་ལ་བཤད་སྒོར་ཞི་ཡི་ཤེས་དགའ་བཞལ་བར་བསྒྱུར་བར་བསམ་པར་བྱའོ། །དེའི་ཚེ་སྒྲུབ་པ་དང་ཕྱུང་བ་གིས་དུས་བྲལ་བར་འགྱུར་རོ་ཞེས་བཤད་དོ། །དེ་ལ་ཉེས་སྤྱད་པ་སོགས་སོ་པ་ནས་སྤྲུག་ན་དེ་ཉིད་བཀའ་བསྟན་པ་ཇི་ལྟ་བ་བཞིན་དུ་ཞེས་པ་ཏེ་བར་དུ་(ཞེ)་བའི་དགའ་རྟེན་སྤྱི་སེམ་
ཤ་གཉིད་དུ་ཉམས་དོར་བསྟན་པའོ། །ཉེ་བའི་དགའ་ནི་ཡོད་རྟ་དང་ངལ་བ་ཡིད་དང་རྩི་ཤུ་དང་དེ་རྣམས་ལས་ལྡན་ཅིག་སྦྱེལ་པའོ། །སྦྱོར་བ་འདི་དག་ཅེས་པ་འདི་ཞར་ལ་སྦྱར་བ་ལས་བྱུང་བའོ། །དེ་ས་རྣམ་པར་དང་སྦྱར་ཏེ་ཚད་མ་ཉམས་པ་དང་ཚོམ་ལ་ངེས་པ་སྤྱར་ཏེ་དང་ལྡན་པའོ། །སྤྲུལ་པའི་ཚིག་དང་སྤྲུལ་གྱི་
ཚིག་དང་། སྤྱང་བ་ཞིག་སྟབས་མ་ཀའི་ཙུ་བསྐྱོལ་བའི་སྲུང་བའི་དགའོ། །ཕྱི་ལ་ཞི་སྤྱལ་ཁྲུ་བོ་དང་དགར་དབང་བཞི་བཙུན་ཏོ། །སོགས་པའི་སྐྱེས་དགའ་གི་ཕྱིན་དང་ཕྱི་ཕྱོགས་པ་དང་ཞེས་སྦྱར་བ་ལ་སོགས་པ་བསྐྱོག་ཚུགས་རྣམས་སོ། །མིག་དང་དང་བརྒྱད་སྣ་མི་བདེ་བ་དང་སྐྱོ་བ་དང་སྙེམས
བྱེད་དང་མ་རྟོད་དང་རྟོད་དང་རྩ་ཁ་ཚོན་དང་མཆིན་པ་ན་བ་དང་འཁྲུག་པ་ལ་སོགས་པ་དང་རྣ་དང་མ་གྲིས་པ་དང་བད་ཀན་དང་འདུས་པ་ལས་བྱུང་བ་ལུས་ཀྱི་ནད་རྣམས་སོ། །པདྨ་ཅན་པོ་ཆེ་དཔལ་མ་བརྒྱད་པ་ཞེས་བྱ་བ་ཞུས་འོད་གསལ་བ་ཡོངས་སུ་སྐྱོང་བ་པའི་ཕྱིར་དང་ཞེས་པ་ནི་བར་དུ་
ནི་ཉེ་བའི་དགའ་དང་བྲལ་བར་བྱ་བའི་ཕྱིར་བསམ་པ་གཏན་གྱི་ཁྱད་པར་བསྟན་ཏོ། །འོད་དཔག་དུ་མེད་དང་དེ་ཉིད་ལ་འབྱོར་པས་ལ་ཞུགས་པ་ལ་ཡི་གེ་ཨ་ཡོངས་སུ་གྱུར་པ་ལས་པདྨ་འདབ་མ་བརྒྱད་པ་བསྒོམས་ལ་དེའི་དབུས་ཀྱི་ལྟེ་བ་ལ་ཁ་དོག་དཀར་པོ་ཡི་གེ་ཨ་དམར་པོ་དང་འདབ
མ་རྣམས་ལ་བདེན་དཀར་པོ་ཡི་གེ་ཧྲི་བརྒྱད་བཀོད་ལ་དེ་ལས་བྱུང་བའི་ཁ་དོག་དཀར་པོ་འོད་ཟེར་རྣམས་ཀྱིས་བསྐུ་བཞིའི་ལུས་ལས་དུག་བཏགས་ལ་ཡི་གེ་ཨ་ལ་འཇུག་ཅིང་བྱུར་ཀྱིས་སྐྱུང་པའི་རིམ་གྱིས་ས་ལ་བསྒྱུ་བར་བསམ་པར་བྱའོ། །དེའི་སྒྲུབ་པ་ས་འདོན་

Karma Leksheyling Shedra Collection. Digitization by eGangotri. Funding by MIDF

དྲག་མོ་དང་དྲུག །རེས་པ་ལ་ལྡན་པ་ཡི་བསྒོམ་པ་རབ་ཏུ་འཁོར་ཞེས་བསྟན་ཏོ། །ཇི་ལྟར་དེ་ལྟ་ན་ཅེ་ན་ཕྱི་བ་ནུས་ནང་ལས་སྦྱར་བ་མ་འབྱུར་མོ་ཞེས་པ་འདི་བར་དུ་ནི་ཕྱི་དང་ནང་གི་ནད་རྣམས་ལ་སོགས་པ་ཉིད་དུ་བསྟན་ཏོ། །མཚན་ཅན་ལ་སོགས་པ་སྒྲོ་སྒྲུར་གྱི་རླུང་ལས་བྱུང་བ་དང་ཞེས་པ་ནི་མཚན་ཅན་བརྒྱུད་
པ་ལས་བྱུང་བ་དང་། །སེམས་ཅན་དང་སེམས་ཅན་མ་ཡིན་པ་ལས་བྱུང་བ་ནི་དེ་རྣམས་སོ། །མདོར་བསྡུ་ན་ནི་རླུང་ལས་བྱུང་བ་བཞི་ཞེས་པ་ལ། དེ་བཞིན་དུ་ཕྱག་ལས་ལ་ཕྱམ་པ་འདི་ཕ་རོལ་པོ་འདིའི་ཕྱག་རྒྱ་པོ་འདི་ཡུལ་ལས་བྱུང་བ་གང་ཡིན་པ་དེ་རྣམས་ཀྱི་ཡོ། །ཁམས་དང་དབྱིམ་དང་དབང་བ་ཟླ་བ་མི་
མཐུན་པའི་རླུང་ལས་བྱུང་བ་བཞི་དང་། གོ་ཞེས་པ་ནི་ཁམས་ཀྱི་སྐྱེ་ནི་སྐྱེད་དང་མཁྲིས་པ་དང་བད་ཀན་དང་འདུས་པ་རྣམས་ཀྱིས་བྱས་པའོ། །དྲི་མ་ནི་ཉི་མ་བཅུ་བ་ཞེས་བྱུང་བ་སྣ་ཚོགས་ལ་སོགས་པའོ། །ཁ་ཟས་མི་མཐུན་པ་ནི་ཧ་ཅང་བར་མ་ཞུ་བ་སྟེ་དེ་ལ་ཀུན་བ་ཞེས་སྐོམ་ནད་ལ་སོགས་པ་དང་
ཟུག་པ་ལས་མི་ཞུ་བ་ལ་སོགས་པ་དེ་རྣམས་ནད་ཀྱི་བོ། །དེ་རྣམས་གསོ་བའི་ཕྱིར་དེ་ཞིག་དང་པོ་རྣམས་པ་རབ་ཏུ་མཛད་པ་ལ་སོགས་པ་གསུམ་གྱི་ནུས་པ་ནི་སྔོ་བར་ཡི་གེ་ཧཱུྃ་ཡོད་ལས་སུ་གྱུར་པ་ལས་རྡོ་རྗེ་གནོད་སྦྱིན་མཆེ་བ་རྣམ་པར་གཙིགས་པ་དྲག་ཅིང་སྒྲུབ་གཡས་བཀྲུད་པ་ལས
གཞིགས་པ། །ཕྱིགས་མཛུབ་དང་རྡོ་རྗེ་གསོར་བར་བྱེད་པ་བཞམས་ལ་སྟེ། དེས་ཡི་གེ་ཀཾ་ལས་བྱུང་བ་བསྒྲུབ་བྱའི་སྙིང་ཁ་ར་ཕྱོགས་སུ་སྦྱོར་བ་ལ་སོགས་པའི་རྣམ་པ་གང་ཡང་རུང་བའི་ནད་དྲངས་པའི་ཁ་ནས་ཕྱུང་བ་མདུན་དུ་རྡོ་རྗེ་གནོད་སྦྱིན་དེ་ཉིད་ཀྱིས་རྡོ་རྗེ་བརྒྱ་བ་ཡས་སྤྱི་མར
བརྡུགས་ལ་རང་གི་ལག་པ་ལ་གཞུས་པའི་འཁོར་བའི་རྡོ་རྗེ་ལ་སོགས་པའི་མེའི་འོད་ཀྱིས་བསྲེགས་པར་འགྱུར་ཞིང་ཐལ་བར་གྱུར་པར་བསྒོམ། །དེའི་ཚེ་ནད་རྣམས་འཇོམས་པར་འགྱུར་རོ། །དེའི་འོག་ཏུ་ཡི་གེ་སེམས་དཔའི་འཇིམ་ཀྱི་ཚིགས་ཀྱི་གཟུགས་ཅན་རྣམ་པར་སྣང་མཛད་
དང་ལྷན་མ་ལ་སོགས་པའི་ཚོགས་སྒྲུབ་ལ། །སྨོས་པ་རེ་ཞིག་གོ་བ་ཡང་ལས་བྱུང་བའི་བྱང་ཆུབ་སེམས་ཀྱི་རྒྱུན་གྱིས་དེ་རྣམས་ལ་དབང་བསྐུར་ཞིང་བསྐྱབ་བྱའི་ལུས་པོར་འོད་ཟེར་གྱི་སྣོད་ནས་མར་ལ་མར་རབ་ཞིང་ཕྱིམ་པར་བྱུར་པར་བསམ་པར་བྱའོ། །དེའི་ཚེ་དེ་བཞིན་གཤེགས་པ

Karma Leksheyling Shedra Collection. Digitization by eGangotri. Funding by MIDF

༄༅། །ཐམས་ཅད་ཀྱིས་བྱིན་གྱིས་བརླབས་པས་བསྒྲུབ་བྱ་རྡོ་རྗེ་ཕྲེང་བ་ལྟ་བུ་རབ་འབྱམས་སུ་རིམ་ཞེས་བསྟན་ཏོ། །རྟོགས་པའི་རིམ་པ་ལ་གཉིས་པ། །ཞེས་བྱ་བ་ནས། རྡོ་རྗེ་སེམས་དཔའ་རབ་གསུངས་པ་ཡིས། ཞེས་པ་འདི་ནི་བར་དུ་ཞི་ཁྲོ་དང་ནང་གི་ཞིང་ཁམས་ཀྱིས་བསྐྱེད་པའི་རིམ་པ་དང་པོ་དང་སྦྱར་བ་དང་འཁམས་དང་སྦྱོ
མཆེད་རྣམས་མདུན་དུ་ཉེ་བར་མི་གནས་ལ་རྡོ་རྗེ་འཆང་ཆེན་པོ་ལ་སོགས་པ་འཁོར་བ་འདི་བཞིན་ཞུགས་པ་ལ་བསྟོད་པས་སེམས་ཉམ་པར་དག་པས་གྲོལ་བར་བྱ་བའི་དོན་གསལ་བར་བསྒོམས་པས་ཀྱིལ་འཁོར་རྣམས་ལེགས་པར་ལས་པ་དང་གཉིས་པ་གཉིས་དང་ལྡན་པ་དམིགས་པ་རྒྱུན་དུ་མར་བྱེད་ལ
ཉོན་མོངས་པའི་འོད་ཟེར་གྱི་ཚོགས་སྤྲུལ་ལ་དཀྱིལ་འཁོར་རིམ་ལ་དགུ་བཅུ་རྩ་བརྒྱད་པ་སྙིང་པོ་ཡིད་དང་མཚན་མོར་ཉི་ཁྲི་ཆིག་སྟོང་དག་གིས་དུས་བཅུ་བཞི་ནས་ནས་དེ་དང་གི་སྐྱེ་སྟེ་མེར་འདོད་ཟེར་གྱི་ཚོགས་ལ་འཇོག་བདེ་ཆེ་ཆེན་པོའི་ཡོད་གྲོལ་བར་འགྱུར་རོ། །རྡོ་རྗེ་དབྱ ཡ་ཡི
རྡོ་རྗེའི་བར་ཅེང་རར་ཧྲུང༌། །དངོས་གྲུབ་འདོད་པས་ཡུ་བསྒྲུ། །རབ་སོགས་པ་གསུམ་ཉིད་ཀྱིས། །འགྲོ་བའི་དོན་ལ་རབ་ཏུ་འཇུག །ཨོཾ་དང་ཧཱུཾ་དང་དབང་ཆེན་དང་། །ཀྱཻ་ཡི་དཀྱིལ་འཁོར་ནེ་རེ་ལ། །སྤྲུན་ཞི་ཁྲོ་བྱེད་དུས་སུ་ནི། །ལས་ཉིད་ཉིས་གཉིས་བྱེད་པར་འགྱུར། །ཞེས
འབྱུང་ངོ༌། །དེ་ནི་རྡོ་རྗེ་བརླབས་པའི་རིམ་པ་ལས་ནང་ལས་གསུམ་པའོ། །དེ་བཞིན་དུ་རིམ་གསལ་བ་ཐམས་ཅད་ཅན་དང་ཡེ་ཤེས་ཀྱི་སྒྱུ་མ་རྡོ་རྗེ་འི་སྐུ་སྤྲུལ་ལ། བཞུ་ནི་ཕྱག་ཐམས་ཅད་ལས་ཨོད་ཟེར་གྱི་འཁོར་ལོ་སྤྲུལ་ལ་དེ་བཞིན་གཤེགས་པའི་རྣམ་པ་ཅན་གྱི་འོད་དེ་ས་ནང་པའི་ལུས་བཞ
མེད་པར་བྱས་ནས་དེ་ཉིད་དུ་ཐ་ཐག་པར་བསམ་པ་པར་བྱའོ། །དེའི་ཚེ་བསྒྲུབ་བྱ་ཡིན་ནད་མེད་པར་འགྱུར་རོ། །དེ་ལ་ནི་བདག་ལ་བྱིན་གྱིས་བརླབས་པ་དང་བྲང་དུ་ཧཱུཾ་གི་ཡེ་ཤེས་ནད་མེད་པར་འགྱུར་རོ་ཞེས་བསྟན་ཏོ། །དེ་ལྟར་རྟོགས་པའི་རིམ་པའི་སྦྱོང་པ་དང་ལྡན་པས་པ་ཡི་བཟླས
ཡི་ནད་འཇོམས་པར་བྱེད་དེ། དེ་ལྟར་ཞེས་བྱ་བ་ནས་དགོངས་སོ་ཞེས་བྱ་བའི་བར་དུ་རྣམ་པར་བཞིན་པ་ཤེགས་པ་ཐམས་ཅད་ཀྱི་བདག་པོ་རྡོ་རྗེ་འཆང་གི་སྐུ་ལྟ་བུའི་དོན་པོ་སྦྱིན་ལམ་གྱི་སྤྲེལ་བའི་སྐོར་ནས་སོ་སོར་སྤྱོད་ཚམ་གྱི་སྦྱོར་བ་ཡོང་སྤྱོད་པ་ལ་རྟག་པ་དང་ཆད་པའི་འཁྲུལ་པ་ལོ་དེ་ཞེས

Karma Leksheyling Shedra Collection. Digitization by eGangotri. Funding by MIDF

གསུངས་སོ། །སྒྲུབ་པ་པོ་རྣམ་པ་གཉིས་ཀྱིས་ཞེས་པ་ནི་རྫོགས་པ་དང་མ་རྫོགས་པ་རྣམས་སོ། །མཚན་ཉིད་དང་བཅས་པ་དང་མཚན་མ་མེད་པ་རིང་དུ་ཕྱིན་ཞེས་པ་ནི་རྟོག་པ་དང་བཅས་པ་དང་རྟོག་པ་མེད་པའི་རྒྱུ་མི་ལམ་མཐོང་བའོ། །རྣམ་པ་གཉིས་ཀྱིས་ཞེས་ནི་དེ་ཉིད་ཀྱི་འབྲས་བུ་དང་…
འབྲེལ་བ་ཡིན་ནོ། །དེ་ལ་ཞེས་བྱ་བ་ནས་མདོར་ན་གསུམ་དུ་ཕྱེད་པར་འགྱུར་རོ་ཞེས་བྱ་བའི་བར་དུ་ནི་སེམས་རྣམ་པར་དག་པའི་རིམ་པར་འོད་གསལ་བསྟན་ནས་དེ་ལས་བྱུང་བའི་ཡེ་ཤེས་ཀྱི་སྐུ་དང་དེ་བཞིན་དུ་མངོན་པར་བྱང་ཆུབ་པའི་རིམ་པས་འོད་གསལ་བ་ལ་འཇུག་པས་དེ་ཉིད་སྐུ…
བརྒྱུད་ཉིད་ལ་སོགས་པའི་འཇིག་རྟེན་པས་སངས་རྒྱས་དང་བྱང་ཆུབ་སེམས་དཔའ་འཇིག་རྟེན་ལས་འདས་པས་མཆོད་པར་འགྱུར་བ་བསྟན་ཏེ་མི་ལམ་དུ་མཐོང་བ་དེའི་ཚེ་སྔར་དུ་ཕྱག་རྒྱ་ཆེན་པོའི་དངོས་གྲུབ་ཐོབ་པར་འགྱུར་རོ། །ཞེས་པ་ཅན་ཆེན་པོ་ཞེས་ཕྱུང་བ་མི་ལམ་གྱི་འབྲས་
བུ་ཞེས་པའི་བར་དུ་ནི་ཕྱུགས་རྗེའི་ལ་སོགས་པ་དང་བཞི་ནི། ཤེས་པ་ལ་ལྡོག་ཚུལ་ལ་བཅས་པས་རྒྱས་དང་བྱང་ཆུབ་སེམས་དཔའ་ལ་སོགས་པས་མཆོད་པར་སྐྱུར་བ་དེའི་ཚེ་པ་རོལ་རྣམ་པ་ལ་ཡང་དེ་ཉི་རྣམ་པ་སྟོར་བ་ལ་ནུས་པ་དང་ལྡན་པར་འགྱུར་རོ་ཞེས་བསྟན་ཏོ། །སྒྲུབ་…
རྣམས་སྔགས་ཅན་ཅེས་བྱ་བ་ནས་ཤེས་པར་འགྱུར་རོ་ཞེས་བྱ་བའི་བར་དུ་ནི་ལྷ་ནི་ལྷ་མོ་གཟུགས་བཟང་པོ་ལ་སོགས་པ་པར་འགྱུར་པ་ལ། དེ་བཞིན་དུ་མི་ལ་སོགས་པ་བུ་མོ་དང་ཁྱེའུ་རྣམས་འཁོར་བ་ལ་མཆོད་པ་བྱེད་པ་མཐོང་ན་དེ་ཞི་བ་ལ་སོགས་པའི་དངོས་གྲུབ་འཐོབ་པར་འགྱུར་རོ་ཞེས
བསྟན་ཏོ། །ཁྱེད་རྣམས་ཀྱིས་མི་ནི་ཤེས་རབ་དང་ཐབས་ཀྱི་རང་བཞིན་ཡིན་པས་སོ། །ཇོ་གས་བ་བཅུ་ཞེས་བྱ་བ་ནས་ལྷ་ལམ་མཐོང་བའི་འབྲས་བུ་ཞེས་པའི་བར་དུ་ནི་རྣལ་འབྱོར་པ་གང་ཞིག་ཆགས་པ་དང་རྒྱས་ཀྱི་ཞི་བ་ལ་གནས་པ་དེ་བཞིན་གཤེགས་པ་ཉིད་ཚོགས་མཐོང་བ་དང་། དེ་བཞིན་
དུ་གང་ལ་བཅོམ་ལྡན་འདས་མ་ལ་སོགས་པའི་ཤེས་རབ་ཀྱི་སྒྲིབ་ནས་ཉེ་བའི་[illegible]ཤེས་པ་ལས་ལག་ཏུ་སྟོན་པ་དང་། གང་ཞིག་མི་བོ་ལ་ཁྲིལ་བཞུགས་པ་ཆོས་སྟོན་པ་ལ་ཕྱག་འཚལ་བ་ས་དང་སངས་རྒྱས་དང་བྱང་ཆུབ་སེམས་དཔའ་ཡོངས་སུ་བསྐོར་བ་ར་བདག་ཉིད་མཐོང་ན་དེ་ས…

201

༄༅། །ཕྱག་རྒྱ་ཆེན་པོའི་འབྲས་བུ་ཐོབ་པར་འགྱུར་རོ་ཞེས་བསྟན་ཏོ།། །ཀུན་དགའ་རབ་བཞག་སྐྱེ་ལམ་གྱི་འབྲས་བུ་སྒྲུབ་པར་འགྱུར་རོ་ཞེས་ཀྱང་གསུངས་སོ་ཞེས་པའི་བར་དུ་ནི་ལྷའི་བུ་དང་ཕྱོགས་བཅུ་ན་ཀུན་དགའ་རབ་དང་ཕྲུགས་ཚལ་ལ་སོགས་པ་བསྐྱེད་པའི་རིམ་

པ་ནི། རྣལ་འབྱོར་པ་གང་ཞིག་མཐོང་བ་དེས་ནི་ཞི་བ་ལ་སོགས་པའི་དངོས་གྲུབ་ཐོབ་པར་འགྱུར་རོ་ཞེས་གསུངས་སོ། །དེ་བཞིན་དུ་ཡང་ལས་རྒྱས་དང་བྱང་ཆུབ་སེམས་དཔའ་དང་བདག་བསྒྲུབ་པ་གང་ཞིག་མཐོང་བ་དེ་ནི་རིག་པ་འཛིན་པའི་གཙོ་བོར་འགྱུར་རོ་ཞེས་བསྟན་ཏོ། །མདོ་ཉེ་བར་འདོད་

པའི་སྐྱེ་ལམ་ཞེས་བྱ་བ་ནས་གྲུབ་ཅིང་འགྲུབ་པར་འགྱུར་རོ་ཞེས་བྱ་བའི་བར་དུ་ནི་སྔར་བཤད་པའི་དགེ་བའི་སྦྱོར་བ་ཀྱིས་མཆོག་ཏུ་ཆེན་པོའི་དོན་གྲུབ་པའི་ཉིད་དུ་བསྟན་ཏོ།། །གཏོང་བ་ཞེས་བྱ་བ་ནས་ཐ་རྒྱ་ཞེས་པའི་བར་དུ་ནི་རྣལ་འབྱོར་པ་གང་ཞིག་གདོལ་པ་ལ་སོགས་པའི་རིགས་ངན་དང་དེ་བཞིན་དུ་

གཟུགས་འཛིན་པ་སྤྲུ་དང་ཡིད་གསལ་ལ་སོགས་པ་སྐྱེ་ལམ་དུ་མཐོང་ན་དེས་ངེས་པར་དམ་ཚིག་ཉམས་པ་ཡིན་ནོ་ཞེས་བསྟན་ཏོ། །ཆེ་ཅིག་སྟོང་པའི་ཕྱུག་དགོས་གྲུབ་སྒྲུབ་པ་ལ་འཛམ་པར་འགྱུར་ནའང་ལ་སོགས་པ་ལ་ལུས་ཟླ་ཡི་ཀྱིས་མཐའ་ཡས་པར་འགྱུར་རོ་ཞེས་བསྟན་ཏོ། །དེ་ལ་དེ་

ཆོས་ཉིད་བསྒྲུབ་པ་ཞེས་བྱ་བ་ནས་ཆོས་ཉིད་མེད་པའོ་ཞེས་པའི་བར་དུ་ནི་བསྟན་པ་དང་། གཡོ་བའི་རང་བཞིན་གྱི་དངོས་པོ་རྣམས་རང་གི་སེམས་ཀྱི་སྣང་བ་ཙམ་ལས་ལོགས་ན་བཞིན་མེད་དོ། །རྨི་ལམ་དང་འདྲ་བས་སོ། །སེམས་ཀྱང་རྣམ་པར་དག་པ་རྣམ་འོད་གསལ་བའི་རང་བཞིན་ཡིན་པས

སོ། །འོད་གསལ་བ་ཡང་རྣམ་པར་མི་རྟོག་པའི་གནས་སྐབས་སུ་ཞི་ནི་དང་། བདག་ཉིད་དུ་མི་དམིགས་ཏེ་རྣམ་པར་མི་རྟོག་པའི་ཕྱིར་རོ། །རྟག་ཆོས་ཅན་དང་ཚེ་སྐྱེ་ཉིད་གཅིག་ཡང་རྣལ་འབྱོར་པའི་མངོན་སུམ་གྱི་ཚད་མས་མི་དམིགས་སོ། །འགའ་ཞིག་རྡི་མ་མེད་པས་བྱང་ཆུབ་ཐམ་ལ

གནས་པའི་རྒྱུད་ལྡན་པའི་རྣལ་འབྱོར་པ་རྣམ་གཉིས་མི་མཐོང་བའི་ཕྱིར་རོ། །རྣམ་བཅས་དངོས་པོའི་རྟོག་པ་དང་། །རྣམ་པ་མེད་པའི་རྟོག་པ་སྟེ། །གཅིག་ཏུ་གྲུབ་ནས་གང་མཐོང་བ། །དེ་ནི་ཟུང་འཇུག་ཅེས་པ་ཡིན། །ཞེས་འབྱུང་ངོ་། །དེ་བཞིན་ཡམས་དང་ཞེས་བྱ་

ལ་སོགས་པ་ལ་དབང་པོ་དང་རྣམ་པར་ཤེས་པ་ཉེ་བར་སྟོན་པའི་བདག་ཉིད་ཅན་གྱི་ཤེས་པ་གཉིས། སེམས་སྣང་བ་དང་སྣང་བ་མཆེད་པ་ཞེས་བྱ་བའོ། །ཡིག་ལས་ལྔ་ལ་ཉི་ཧྲུ་སོ་སོར་སྣང་བར་འགྱུར་བའོ། །སྟོང་ཆེན་ཉིད་ན་འགྱུར་བ་ཞི་སྣང་བ་ཉེ་བར་ཐོབ་པ་འདི་ཡི་ཤེས་པ་ཡོད་ནོ། །སྣང་

ལ་བརྟེན་པ་ནི་སྣང་བའི་ཚོགས་ཀྱི་དབང་གིས་སོ། །དེ་ལ་རྨི་ལམ་མཐོང་བ་ཞེས་པ་ནི་ནད་པའི་གནས་སྐབས་སུ་མཐོང་བ་གང་ཡིན་པ་དེ་རྨི་ལམ་དུ་མཐོང་བར་འགྱུར་རོ། །རྟག་པ་དང་བཅས་པ་ནི་སྦྱོར་རོ། །གང་ཞིག་མི་ལམ་དང་མཚུངས་པའི་ཚུལ་གྱི་རྣམས་ཡོངས་སུ་ཤེས་པ་ནི

འཕྲུལ་བྱུང་དང་། པའི་འོད་གསལ་བ་ནི་འོ། །འཕར་མ་ཅན་དུ་བྱེད་པའི་ལྟ་བ་ལ་འགྱུར་བ་ངེས་གཞན་ལྟ་ག་ལ་བ་ནི་རྨི་ལམ་དང་ལྡན་པ་ལ་ཐེ་ཚོམ་མི་རྟག་པའོ། །ཆོས་རྣམས་ཞེས་བྱ་བ་ལ་སོགས་པས་རྣམ་འགྱུར་པ་དེ་ཉིད་ཀྱིས་བརྗོད་དང་བཅས་པ་ལས་གྲོལ་བ་དོན་ནོ། །རྨི་ལམ་དང་མཚུངས་པ

སྣང་བར་འགྱུར་རོ། །ཞེས་དང་། གཉིད་ལོག་པ་དང་ལྡན་པ་ཞེས། །དེ་དག་རྟོགས་ནི་གཉིས་སྣང་བ་ནི། །སྟོན་པས་ཟུང་འཇུག་གསུངས་པ་སྟེ། །གཉིད་ལོག་ཤད་དང་རྣམ་གྲོལ་བའོ། །ཞེས་འབྱུང་ངོ། །དེ་ལྟར་ཡི་གེ་གསུམ་ཙམ་ལ་གནས་པའི་རྣལ་འབྱོར་པ་རྟོག......

པ་དང་བཅས་པ་ཡང་འགྱུར་བས་རྨི་ལམ་མཐོང་བ་དང་འོད་གསལ་བ་ལ་འཇུག་པས་ཐུང་ནད་མཐོང་ངོ། །འཆི་ཀྱང་གཉིད་ལོག་པ་དང་ལྡན་པ་དང་འདྲ་བར་ངེས་པའི་དོན་མཐོང་བར་འགྱུར་རོ་ཞེས་བྱ་བའི་དོན་ནོ། །དེ་ནས་ཞེས་བྱ་བ་ལ་སོགས་པས་དངོས་པོ་རྣམས་སྒྱུ་མ་ལྟ་བུར

ཤེས་ནས་ངོ་བོ་མེད་པར་འགྱུར་ཏེ། །རྨི་ལམ་དང་རྨི་ལམ་གྱི་འཕྲུལ་པ་བུ་དེ་ནི་སྙམ་གང་ལས་འགྱུར་ཞེས་བཞེད་པ་ལྷུན་འདྲེས་ལ་ཞུགས་པ་དགས། ངོ་མཚར་བ་དང་རྨད་དུ་བྱུང་བ་ཐོབ་པར་འགྱུར་རོ་ཞེས་བསྟན་ཏོ། །དེ་བཞིན་གཤེགས་པའི་དགོངས་པ་ཞེས་བྱ་བ་ལ་སོགས་པ...

ནས་འོད་གསལ་བའི་ངོ་བོ་ཉིད་དེ་ཞེས་བྱ་བ་ལ་བརྟེན་དེ་དོན་པོ་རྣམས་ཀྱི་ངོ་བོ་མེད་པ་ཉིད་བསྟན་ཏོ། །དེ་བཞིན་གཤེགས་པ་ཐམས་ཅད་ཅེས་བྱ་བ་ནི་ཡི་བསྐྱེད་པ་ལ་སོགས་པ་བཤད་པའོ། །སྒྱུ་མ་དང་རྨི་ལམ་ལ་སོགས་པ་ཞེས་བྱ་བ་ནི་སེམས་ཅན་ལྡན་པ་དང་སེམས་དང་མི...

203

32

༄༅། །ལྡན་པ་རི་བོང་གཉིས་ཀྱི་དཔེ་ཡིས་བསྟན། །མི་ལྡན་པ་ནི་གཅིག་གི་ངོ་བོ་མ་ཡིན་ཏེ་ཐ་དད་པ་ཉིད་དུ་སྣང་བའི་ཕྱིར་རོ། །དེ་ལ་ལུས་པ་ལ་སོགས་པ་དངོས་པོ་རྣམས་གཞི་འདྲ་ལས་བྱུང་ལ་ཏེ། རྒྱུ་དང་རྐྱེན་གྱིས་བསྐྱེད་པའི་ཕྱིར་རོ། །ནམ་མཁའ་ནི་འདུས་མ་བྱས་པ་སྟེ། རྒྱུ་མེད་པའི་ཕྱིར་རོ། །གཟུགས་དང་ལྡན་པ་དང་གཟུགས་མེད་པ་ཉིད་ཀྱིས་ལུས་ལ་སོགས་པ་དང་ནམ་མཁའ་འདི་ཐ་དད་པ་ཡིན་ནོ། །མི་ལྡན་པ་ཡང་མ་ཡིན་ཏེ་ལྡན་པ་ཡིན་ནོ། །དངོས་པོ་ཐམས་ཅད་ཅིག་པ་ནི་སེམས་ཅན་དང་སྣོད་ཀྱི་འཇིག་རྟེན་ཏེ་བདག་ཉིད་ཀྱི་དེའི་ངོ་བོ་ཡིན་པའི་ཕྱིར་ཏེ་ཞེས་པ་ནི་ནམ་མཁའ་ནི་དངོས་པོ་ཐམས་ཅད་ཀྱི་གནས་དང་རྟེན་དང་གཞིའི་ཕྱིར་རོ། །ཁྱབ་པ་ནི་ནམ་མཁའ་ཁྱབ་པར་བྱེད་པ་སྟེ། མཚོན་པའི་རིགས་པ་གཞི་ནི། །དོན་ཉིད་ལ་གཟུགས་བཞེས་པ་ནི་དངོས་པོ་རྣམས་ལ་མེད་པར་མི་འགྱུར་བས་གནས་པ་སྟེ། དངོས་པོ་ནི་འབྱུང་བ་ཆེན་པོ་ལྔའི་རང་བཞིན་ཡིན་པའི་ཕྱིར་རོ། །གཉིས་པོ་དེ་དག་གཅིག་ཁྱབ་པར་བྱེད་པ་དང་མཐོང་བ་མེད་པ་ཉིད་དོ། །མཚོན་པའི་རྒྱལ་ཡང་ཞེས་པ་བརྗོད་པ་སྟེ་ཤེས་པ་མེད་དེ། དེ་ཞེས་པ་པོ་ཡིན་པའི་ཕྱིར་རོ། །ནམ་མཁའ་དེ་ཉིད་ཁྱབ་པ་སོགས་པས་དེ་ཉིད་བསྟན་པར་བྱེད་དེ། དེ་ལྟར་ཞེས་ཁྱབ་པ་ལ་སོགས་པ་ནི་དཔེ་བསྟན་ནས་དོན་ལ་སྦྱར་བ་བསྟན་པར་བྱའོ། །དེ་ལྟར་ནམ་མཁའ་ལ་ལུས་པ་ལ་སོགས་པས་ལྡན་པ་དང་མི་ལྡན་པ་མེད་པ་དེ་བཞིན་དུ་སེམས་དང་དེའི་འབྲས་བུ་དག་ལ་ཡང་ལྡན་པ་དང་མི་ལྡན་པ་བདག་མེད་དོ་ཞེས་བསྟན་ཏོ། །དགོངས་པ་ནི་འདི་ཡིན་ཏེ། རེ་ཞིག་སྐྱེ་བ་མེད་པ་ནི་ཆོས་མེད་པ་དང་རང་གི་རྣམ་པར་རྟོག་པའི་ཚོགས་ཀྱིས་ཡིན་ལས་འབྱུང་བར་འགྱུར་ཏེ། དེའི་འབྲས་བུ་དང་འབྲེལ་བས་གཞལ་འགྱུར་ཅིང་ཁྱབ་བཞིན་སྐྱེ་ལམ་དང་འབྲས་བུ་དག་མི་ལྡན་པའོ། །འོན་ཀྱང་རྣམ་པར་མི་རྟོག་པ་ཉིད་སྐྱེ་ལམ་ཕྱིར་ལོག་སོ་ར་ལྡང་བའི་འབྲས་བུའི་རྣམ་པར་སྨིན་པར་འགྱུར་རོ་ཞེས་དེ་དག་དང་ལྡན་པའོ། །དེ་ཉིད་ཀྱི་རྣམ་པར་དག་པ་ཞེས་པ་ནི་ནམ་མཁའི་དཔེ་བོའི་ཉིད་བསྟན་ཏོ། །ཇི་ལྟར་ཇི་ལྟར་ནམ་མཁའ་ལ་མཐོང་བ་མེད་པ་དང་ཐོས་པ་མེད་པ་ཉིད་ཡོད་པ་དེ་བཞིན་དུ་དངོས་པོ་ཐམས་ཅད་སོ་སོར་སྣང་བ་སྟེ། རང་བཞིན་མེད

Karma Leksheyling Shedra Collection. Digitization by eGangotri. Funding by MIDF

པའོ། །ཅིའི་ཕྱིར་ཞེ་ན། ཀུན་ཏུ་བ་ལ་སོགས་པ་ལས་སྐྱེས་པ་དེ་ནི་ཕྱུགས་བུ་དེས་ངོ་བོ་མེད་པ་ཡང་མ་ཡིན་ནོ་ཞེས་བསྟན་ཏོ། །བརྟགས་པ་ཡིན་པའི་ཕྱིར་རོ། །ཆོས་ཐམས་ཅད་ཆེས་ཕྲ་བ་ལ་སོགས་པ་ལས་སེམས་ཅན་གྱི་འཇིག་རྟེན་དང་སྣོད་ཀྱི་འཇིག་རྟེན་དང་། ཁམས་ཀ་སུམ་ལ་གནས་པའི
དགེ་བ་གི་སྐྱོན་པ་དེ་དག་ཐམས་ཅད་སེམས་ཀྱི་རང་བཞིན་ལ་བརྟེན་པར་དེ་བཞིན་དུ་སེམས་ཀྱི་རྣམ་པ་ཀ་དོར་སྣང་བ་འཁྲུལ་དང་རྨི་ལམ་དང་སེམས་དང་ཕྲུར་པོ་དང་། ཁམས་དང་སྐྱེ་མཆེད་ཀྱི་ཆོས་ཐམས་ཅད་ཀྱང་ཡིན་པ་དེ་རྣམས་ལ་ཁྱབ་པར་བྱེད་པ་ནམ་མཁའ་དང་འདྲ་བར་བྱ་བའི
སེམས་ཅན་གྱི་རིགས་བཞི་ནི་དབྱེ་བའོ། །གནས་པ་དེ་དག་ཐམས་ཅད་ཧྲུར་སྣང་བ་ཞད་པའི་རིགས་ཡིན། ནམ་མཁའ་དང་འདྲ་བ་བཞིན་དུ་ཆོས་ཐམས་ཅད་བསྐྱེད་པ་དང་། གཞན་པ་དང་འཇིག་པ་མེད་པས་འོད་གསལ་བའི་རང་བཞིན་ཡིན་ནོ་ཞེས་བསྟན་ཏོ། །དེ་བཞིན་གཤེགས་
པ་ཐམས་ཅད་ཅེས་ཀུན་ཏུ་བ་ལ་སོགས་པ་ལས་སྒྱུ་མ་འི་ཕྱུགས་དངོས་པོ་ཐམས་ཅད་སྒྱུ་མ་ལྟ་བུ་ཉིད་དུ་བསྟན་ཏོ། །རྟག་གསུམ་དུ་གཤེགས་པ་ཞེས་པ་ནི་འདས་པ་ལ་སོགས་པའི་དུས་གསུམ་ལ་བཞུགས་པའོ། །དེ་རྣམས་ཀྱི་ཡེ་ཤེས་ཀྱི་སྐུ་ནི་ཞེས་པ་ནི་འོད་གསལ་བ་ལས་གཅིག་ཅར་དུ
འབྱུང་བའོ། །དེ་འབྱུང་བར་བྱེད་པ་ཞེས་པ་ནི་ཡེ་ཤེས་ཀྱི་སྐུ་སྐྱེད་པར་བྱེད་པ་ནི་རྡོ་རྗེ་གནས་ལྔ་བུ་ནི་མི་ཤིགས་པ་ལས་ཀ་ཉིད་རང་བཞིན་ནོ། །བྱང་ཆུབ་ཀྱི་སེམས་ནི་སྟོང་པ་ཉིད་དང་སྙིང་རྗེ་དབྱེར་མེད་པ་དང་། ཐམས་ཅད་སྟོང་པ་ཞེས་བ་ནི་དེ་འོད་གསལ་བའོ། །སྟོང་ཉིད་སྙིང་རྗེ་དབྱེར་
མེད་ནི། །བྱང་ཆུབ་སེམས་ཞེས་བ་བཤད་པ་ཡིན། །ཞེས་འབྱུང་ངོ་། །བྱང་ཆུབ་སེམས་ནི་ཀུན་ཏུ་བ་ལ་སོགས་པས་འོད་གསལ་བའི་རང་བཞིན་གྱི་བྱང་ཆུབ་ཀྱི་སེམས་དེ་ཡང་འདོད་པའི་ཁམས་ལ་སོགས་པ་ལ་མི་གནས་ཏེ། སོ་སོར་དེས་པ་གཞན་པ་མེད་པས་ཁྱབ་པར
བྱེད་པ་དེ་ཉིད་ཀྱི་ཕྱིར་དེ་ལ་རྣམ་པར་རྟོག་པ་བསྐྱེད་དང་འཇིག་པ་མེད་པ་དེ་བཞིན་ནོ། །ཆོས་ཐམས་ཅད་ལ་ཡང་སྐྱེ་བ་དང་འཇིག་པ་མེད་པ་སྟེ། །འོད་གསལ་བའི་ངོ་བོ་ཡིན་པའི་ཕྱིར་རོ། །དེ་ལྟར་ཞེས་ཀུན་ཏུ་བ་ལ་སོགས་པ་ནས་སྒྱུ་མ་ཕྱི་ད་པེས་དངོས་པོ་རྣམས་ངོ་བོ་མེད་པ

Karma Leksheyling Shedra Collection. Digitization by eGangotri. Funding by MIDF

༄༅། །ཡི་དྭགས་ཞེས་བྱ་བ་བཤད་པ་བསྟན་ཏོ། །གཞན་ཡང་ཞེས་བྱ་བ་ནས་ཡོངས་སུ་རྫོགས་པར་འགྱུར་ཞེས་པའི་བར་དུ་ནི་ཇི་ལྟར་མི་ཡི་མ་དེ་སྐྱེས་བུ་དག་ལ་མཆོད་འཕྲུལ་བྱེད་པ་དང་། མཆོད་པ་པོ་ནི་མཆོད་རྟེན་ལ་ཕྱག་འཚལ་བ་དང་ཉེ་བར་བསྟེན་པ་དང་། ཆུད་ནས་ཕུན་སུམ་ཚོགས་པ་དང་ལྡན་པ་བསོད་ནམས་ཀྱི་
ཁ བརྟན་པའི་སོ་སོར་སྣང་བ་ཡོད་པ་དང་། དེ་བཞིན་དུ་སངས་པའི་སྐལ་བ་ལ་ཡང་དགེ་བ་དང་མི་དགེ་བ་ལ་སོགས་པ་འབྱུང་བ་ཡི་ལམ་དང་འདྲ་བ་ཇི་ལྟར་འགྱུར་བ་དེ་བཞིན་དུ་རྟོགས་པ་དང་མ་རྟོགས་པའི་རྣམ་འགྱུར་བའི་སྐུ་ལ་ལྷ་སྐུའི་སྐུ་དང་འདྲ་བར་ངེས་པ་ཐམས་ཅད་རྟོགས་པར་
ཚེ སྐུ་ཞེས་བཤད་དོ། །དེ་ལྟར་ཞེས་བྱ་བ་ལ་སོགས་པས་ཡིད་བཞིན་གྱི་ནོར་བུ་ལྟ་བུ་སེམས་ཅན་ཐམས་ཅད་ལ་བསམ་པ་ཐམས་ཅད་ཡོངས་སུ་རྫོགས་པར་བྱེད་པ་མངོན་པར་དགའ་བ་མེད་པས། སྤྲུལ་པ་དང་སྐྱེ་བ་ཡང་འགྱུར་བ་དང་། །ཞེས་པ་ཡི་སྐོར་བ་ལ་སོགས་པ་ཅན་ཐམས་ཅད་ལ་དེ་
༣༢ སུམ པའི་འགྲུབ་བྱེད་ཀྱི་བདེ་བ་ནི་དེ་དུས་མ་ཡུལ་དུ་སྤྱོད་པ་ཞེས་བྱ་བ་ལ་སོགས་པ་ནི་ཕྱིན་ལས་གང་ཡིན་པ་དེ་དག་འཇིག་རྟེན་པའི་བློ་བོ་རྟེན་ཅན་ཆེ་ཉོ་ལས་འབྱུང་བ་ཡིན་ནོ། །བཅོམ་ལྡན་འདས་ཞེས་བྱ་བ་ནས་དང་ལྡན་པ་ཞེས་པའི་བར་དུ་ནི་ཆུ་ཐབ་པའི་ཚེ་སྤྲོས་པས་མི་འགྱུར་
པ་ལ་སོགས་པ་རྣམ་གྲོལ་གྱི་མཚན་ཉིད་སྐུ་རྒྱལ་པ་དང་ལོངས་སྤྱོད་པ་བསགས་བྱུང་བའི་སྐུ་ཡི་སྐུ་ལ་ཆེ་དང་འཇིག་རྟེན་པ་ཉིད་བསྟན་ཏོ། །དེ་ནས་ཞེས་བྱ་བ་ནས་ཁྱུས་པ་ཞེས་པའི་བར་དུ་ནི་བཅོམ་ལྡན་འདས་ཀྱི་ཞབས་ལ་ཕྱག་འཚལ་བ་བསྐོར་བ་ཁྲུས་ཀྱི་བར་དུ་སྦྱར་ཞེས་བྱ་བ་ལ་སོགས་
པ་སྤྱར་གསུངས་པའི་སྡུག་བ་དེ་དང་རྗེས་སུ་མཐུན་པ་ནི་དེ་དེ་འཛིན་ང་སྒྲུབ་པ་དང་ཉིད་ཀྱི་ཡོན་དག་གི་ལ་བསྐྱབ་པ་སྤྱོད་པ་ལ་སོགས་པ་ལས་ཀྱི་ཕྱོགས་ནང་ཡིན་པ་དེ་དག་ལས་བྱུང་ཞེས་ཞུས་པ་བསྟན་ཏོ། །ཡིན་ནོ་ཞེས་བྱ་བ་ནས་དེ་ནི་མེད་པར་སྒྲུབ་པ་ཞེས་པའི་བར་དུ་
ནི་དེ་ཉིད་མ་པའི་སྦྱོར་བ་ལ་བརྟེན་ཏེ། ཕྱག་དང་དེ་དེ་འཛིན་དང་ལམ་གྱི་ཚོགས་རྣམ་གཞན་དུ་ཡང་མི་གནས་པ་ལས་ཀྱང་མ་ལུས་ཞེས་བསྟན་ཏོ། །དེ་ནས་ཀྱང་ཞེས་བྱ་བ་ནས། དམིགས་སུ་ཡོད་དོ་ཞེས་ཞེས་པའི་བར་དུ་ནི་ཡུམ་རྟེན་གྱི་བདེན་པའི་བདག་ཉིད་ཅན་སྐུ་ལ་

སོགས་པ་དང་དེ་ལ་དམིགས་པའི་སྣང་བ་དང་། ཉི་ཚེ་བ་རྫོགས་དང་ལྡན་ལས་རྣམས་ཀུན་རྫོབ་ཀྱི་ཡོད་དོ་ཞེས་བཤད་དོ། །འདི་སྐད་བཤད་པ་ཡིན་ཏེ་རིམ་པ་གཉིས་ཀྱི་སྒྱུ་ལ་དམིགས་ནས་དེ་དག་ཐམས་ཅད་བསྒྲུབ་པར་བྱའོ། །དོན་དམ་པར་སྒྱུ་ནི་སྒྱུ་མ་ཡིན་ནོ། །དེ་བསྒོམ་པར་བྱ་བ་ཞེས་པ་

ནས་རྟེན་དང་བརྟེན་པ་དག་པ་པོ་ཞེས་བྱ་བའི་བར་དུ་ནི་དོན་དམ་པའི་སྒྲིབ་ལ་བརྟེན་ཏེ། ལུས་ལ་སོགས་པ་ཡོད་པ་ཀ་ཡིན་པ་དང་། འདོད་པའི་ཁམས་ལ་སོགས་པ་ལ་མི་གནས་པ་དང་། སེམས་ནི་ལུས་ལ་མི་གནས་སོ་ཞེས་པ་ལ་སོགས་པ་ཕན་ཚུན་རྟེན་དང་བརྟེན་པ་ཉིད་མེད་པ་

སྟེ། དངོས་མེད་པའི་ཕྱིར་ནམ་མཁའ་བཞིན་ནོ་ཞེས་བཤད་དོ། །དེ་ནས་ཞེས་བྱ་བ་ནས་བདག་ཉིད་ལ་གནས་སོ་ཞེས་བྱ་བའི་བར་དུ་ནི་དེ་བཞིན་ཉིད་ཀྱིས་ཀྱང་གཞན་ཐམས་ཅད་ཀྱི་བདག་པོ་རྡོ་རྗེ་འཆང་དབང་དུ་གནས་ཞེས་ཞུས་པ་ལ་ཡིད་ཀྱི་རང་བཞིན་གྱི་ལུས་ལ་གནས་སོ་ཞེས་འབྱུང་ངོ། ‖

ཞ༣ པ་དག་ལུས་ལ་སོགས་པ་སོ་སོར་སྣང་བའི་སེམས་གང་དུ་གནས་ཞེས་ཞུས་པ་ལ། ནམ་མཁའ་ལ་ལྟ་བུའོ་ཞེས་པ་ལ་བ་ལ་གནས་པ་ཞེས་ལན་བཏབ་པ་དང་། འོད་གསལ་བ་བཞི་གང་དུ་གནས་ཞེས་ཞུས་པ་ལ་གང་དུ་འང་མི་གནས་བདག་ཉིད་ལ་གནས་ཏེ་ཆོས་ཉིད་ཡིན་པ་ལ་ན་

འོད་གསལ་བ་ནི་ཐམས་ཅད་ལ་གནས་སོ་ཞེས་བཤད་དོ། །ཇི་སྐད་དུ། བུར་མ་མདར་བ་མི་རྟོག། །ཇི་ལྟར་རང་བཞིན་ཡིན་པ་སྟེ། །ཆོས་ཀུན་ལ་ནི་སྣང་བ་ཉིད། །དེ་ལྟ་བུ་ནི་རང་བཞིན་འོད། །རྣམ་པ་དུ་མ་ཐ་དད་པ། །དངོས་པོ་རྣམས་ནི་སོ་སོ་དང་འདྲ། །སྣང་བ་ཉིད་ཀྱིས་

བསྒྲུབས་སྒྱུ་རུ། །ཐལ་བའི་དྲི་བ་གང་ཡང་མེད། །སྣ་ཚོགས་ཀྱིས་བཟུང་བ་རྣམས། །སྣང་བ་ཉིད་ནི་ཨ་ཡིག་སྦྱར་བསྒྲུབ། །ཞེས་འབྱུང་བ་ལས་སོ། །དེ་ནས་ཞེས་བྱ་བ་ནས་མི་ལྟ་བར་གྱུར་པ་འོ་ཞེས་པའི་བར་དུ་ནི་ཤེས་རབ་པའི་དོན་ཐོབ་ནས་རྒྱུད་དང་འབྲས་བུ་དག་ལ་དོ་མཚར་

བསྐུར་དུ་སྒྱུར་བ་ཉིད་སྟོན་ནས་དེ་བས་ན་འདོད་བསྒོམ་པའི་ཐུགས་པ་རྗེ་བ་ཅིག་པ་ཉིད་ཀྱིས་དོན་དེ་ཉིད་དམིགས་པ་ལས་ཆང་མི་སྣང་བར་གྱུར་ཏོ་ཞེས་བཤད་དོ། །རྒྱུ་དང་ཞེས་བྱ་བ་ལ་སོགས་པས་དངོས་པོ་ཐམས་ཅད་ཀྱི་རང་བཞིན་གྱི་རྡོ་རྗེ་འཆང་དང་དབྱེ་བ་ལ་སོགས་པའི་ལས་ཀྱི་ཚོགས་

Karma Leksheyling Shedra Collection. Digitization by eGangotri. Funding by MIDF

༄༅། །དང་། དེ་སྐོན་པ་སྤྱོད་པའི་གཞུང་གི་ཚིག་གསལ་ཀྱི་ལེའུ་ཡིན་ནོ་ཞེས་བསྟན་ཏོ། །དགོངས་ལ་ཡས་འབྲེལ་པ་ཞུགས་པ་ཅི་རིགས་པར་ལྡན་པའི་དོན་ནི་རྣམ་གྲངས་ཡིན་པའི་ཚིག་གི་སྐྱ་ཡོ་ཏིན་ཞིབ་བསྟན་པས་སོ། །སྒྲོན་ལ་ཞུགས་པས་སྟེ་དེ་ཞིབ་ཏུ་ལ་ཞེ་ན་སྐྱོབ་ལ་ཡིན་རྒྱུ་ན་ཡུ་

ལུ་པའི་རྒྱ་ཆེ་རབ་འབྱེད་པའོ།། །།སྤྱིར་ལ་ཤད་པའི་ཞིབ་ཀྲུ་བ་ལ་སྒོ་གསུམ་པས་ལེའུ་བཅུ་དྲུག་པའི་རིམ་བཞིན་ད་དང་པ་བརྩམས་པ་ཡང་སྤྱིར། སྐྱབས་འཕྲུལ་པའི་མཚོ་ན་ཉིད་ཀྱི་ཡི་ལ་འདུ་གསུམ་པ་ལས་གསུངས་ལ་པའི། །དངོས་གྲུབ་ཐམས་ཅད་ཅེས་པ་ནི་འདིར་རྟེན་པ་དང་འཇིག་རྟེན་ལས་འདས་པ་སྟེ་ཞེ་པ་

ལ་སོགས་པ་དང་། ལམ་ལ་སྤྱོད་པ་བསྒོམས་པའོ། །དེ་ལས་དཀྱིལ་འཁོར་དང་ཁ་དང་བསྒྱུར་བ་ནི་ལ་ཞེས་པ་སྒྲུ་དང་ཐམས་ཅད་ཀྱི་ལ་འཁོར་དག་གི་སྐྱབས་སུ་རྡོ་རྗེ་སློབ་དཔོན་གྱིས་ཡང་དག་པར་རབ་ཏུ་བསྒྱུར་བ་ཉིད་ལ་འགྱུར་བ་ཡང་འགྲུབ་ཡིད་ཞིབ་གྱིས་བ་ཞེས་བཤད་པར་བྱ་

པའི་ཕྱིར་ཞིག་པ་ཉི་བཤད་པའི་ཕྱིར་རོ། །སྦྱོང་སྦྱོང་དབྱེ་བའི་དོན་ལ་རྟོགས་པ་ནི་སྒྲུབ་ལ་སྐྱེ་རབ་བཀྲོལ་བའི་ཕྱིར་རོ། །དཀྱིལ་འཁོར་ཞེས་པ་ཉི་སྒྲུ་དང་གཟུང་དང་སྒྲུབ་ཀྱི་དཀྱིལ་འཁོར་བསྒྲུབ་པ་ནི་དེ་ལ་རྗེས་རབ་དགོངས་པ་སྟེ་དེ་ནི་གླབ་སུ་གྱུར་པ་ལ་ཡེ་སྐྱེ་དབྱེ་བཅུ་ས་པ་བརྩམ་པར་

བྱའོ། །དགོངས་པ་བཅུ་འདི་ཡིན་ཏེ། རིམ་གྱི་ཕྱོགས་པ་ལ་སྤྱོད་པས་ཀྱི་དཀྱིལ་འཁོར་གྱི་ཚོགས་བསྟན་ཏོ། །དེ་ཞིག་སྤྱི་དང་གཟུང་ལ་དཀྱིལ་འཁོར་དག་བསྟན་པར་བྱའོ། །དེ་ཡུལ་གང་ཞིག་དབུས་ཀྱི་བདག་པོར་གྱུར་པ་དེས་ཡང་དེའི་དཀྱིལ་འཁོར་ཡིན་ནོ་ཞེས་རིན་ཆེན་

འགྱུར་ཕྱིན་དང་དེ་ཉི་ཡོད་གྲུབ་པའི་དཀྱིལ་འཁོར་རྟོགས་པར་བྱའོ། །དེ་ནི་ཐམས་ཅད་ལ་ཅིག་བུ་སྐྱུག་ནས་སུ་ཚུ་གཉིས་ཀྱི་མདངས་ཉིད་སྟེ་དཀྱིལ་འཁོར་ལ་སྒྲུབ་ཚུ་ལ་ཉིས་རྟོགས་པར་བྱའོ། །དགོངས་པ་གཅིག་ཏུ་གྱུར་ནས་ཞེས་པ་ནི་ཐམས་པ་གཅིག་ཏུ་ལྷ་རྣམས་སོ། །

དེ་ཞིག་ཚེ་རབ་པོ་ལ་ཞེས་བྱ་བ་ལ་སོགས་པ་སྟེ་དེ་དག་གི་རིམ་པར་ཕྱེ་བ་ལ་དགོངས་པ་ནི་ཀུན་ཏུ་ཀྱི་དཀྱིལ་འཁོར་ལ་བསྟན་པའི་དོན་དུ་སྟེ། དེ་བཞིན་ནོ། །ཞེས་བྱ་བ་ནི་རྒྱུ་ཞེས་བྱ་བ་ལ་སོགས་པའི་ཚིག་གིས་སུ་བཅད་པས་བསྐོར་བ་བཀོད་པ་ལ་དང་། མི་བསྐྱོད་དེ་ཞིབ་ཞེས་བྱ་བ་ལ་སོགས་པའི་བསྐྱོད་པས་

ཅུ

བསྐྱེད་ཅིང་བྱེད་པའི་མི་རྟོག་པ་ལ་སོགས་པ་དང་། ཐང་གི་བདུད་རྩི་ལྟ་བུ་ལ་སོགས་པ་དང་། གསང་བའི་ཡུམ་རིག་པ་རྡོ་རྗེ་མ་ལ་སོགས་པ་དང་སྦྱོར་བ་ལ་ཞུགས་པའི་བདེ་བས་མཆོད་པར་འགྱུར་རོ་ཞེས་བསྟན་ཏོ། །དེ་རྡོ་རྗེ་ཐམས་ཅད་ཅེས་བྱ་བ་ནས་སྦྱོར་བ་པོ་ཞེས་པ་ནི་བར་དུ་ནི་སྦྲུལ་ཀྱི་དཀྱིལ་
འཁོར་གྱི་ཉིད་དེ་ད་རྡོ་རྗེ་ཉམས་སྦྱོར་བ་པར་ཞུགས་པ་ནས་སྤྱི་དེ་དཀྱིལ་འཁོར་གྱི་ཚིག་བསྟན་པར་འགྱུར་རོ། །དེ་ནས་ཞེས་བྱ་བ་ནས་དངོས་གྲུབ་ཐམས་ཅད་སྦྱོར་བ་ལ་ཞེས་པའི་བར་དུ་ནི་བཅོམ་ལྡན་འདས་ཀྱི་དེ་བཞིན་གཤེགས་པ་རྣམས་ལ་བསྟན་པ་སྟོབ་པར་བསྟན་ཏོ། །ཐམས་པར་ས་དང་ཞང་ཀྱི་
དཀྱིལ་འཁོར་ནི་སྒྲ་རྡོ་རྗེ་འོད་ཀྱི་འཁོར་ལོ་རོ། །དངོས་གྲུབ་ཐམས་ཅད་སྦྱོར་བ་ཞེས་པ་ནི་ཞི་བ་ལ་སོགས་པའི་དངོས་གྲུབ་སྟེར་བའོ། །མི་བསྐྱོད་པའི་དཀྱིལ་འཁོར་དང་འདྲ་བ་ཞེས་པ་ནི་ལྔ་པ་ནི་ལས་གསུང་བ་པའི་ཐུགས་ཀྱི་དཀྱིལ་འཁོར་དང་འདྲ་བའོ་ཞེས་བྱའོ།
དེ་ནི་ངང་སྟོན་པར་བྱ་བའི་ཕྱིར། གྲུབ་བའི་ཡི་སོགས་པ་ནི་ཡོན་ཏན་གྱིས་ཞེས་སྨོས་སོ། །སོགས་པ་ནི་སྐྱེས་ནི་སྦྱི་བཞི་དང་རྟ་བབས་བཞི་ལ་སོགས་པ་དང་བཅས་པའི་མཆོག་ཏུ་མཛེས་པ་ཞེས་པ་ནི་བྲ་བ་ལ་སོགས་པའི་རྒྱན་གྱི་དཀྱིལ་འཁོར་ལ་སྦྱོར་བས་སོ། །སྤྱི་ནི་མཛེས་སྡུག་ཅེས་
པ་ནི་ཤིན་ཏུ་ཐམས་ནི་ཁམས་བཞི་རི་ངོ་བོ་ཉིད་ཚུལ་ལ་སྦྱོར་བས་གྲགས་པ་མཛེས་སྡུག་ཡིན་པས་སོ། །ཟུར་བཞི་ལ་སྦྱོར་བ་སྟེ་ཞེས་པ་ནི་ཐིགས་ཞེས་པ་ཅན་ཆུང་ངུ་ཞེས་རི་ཚེ་སྐུ་ཟུར་ཁ་བ་འབྲུ་ཞེས་ཟེར་རོ། །དེ་ཡང་ལྷུན་སྡུམ་ཚོགས་པ་དང་ལྡན་པའི་རྒྱལ་པོ་དང་བློན་པོ་དང་ཁྱིམ་བདག་རྣམས་
ལ་བྱའོ། །ཐམས་ལ་བརྟུམས་ལ་ཕྱོགས་པའི་ལ་སྦྱོར་བས་སོ། །ཐུམ་པོས་ཡིན་ཞེས་བྱ་བ་ནི་ཕྱི་རོལ་དཀྱིལ་འཁོར་བསྐྱེད་པའོ། །ནང་གི་དཀྱིལ་འཁོར་ནི་ཐུམ་པོ་ཉིད་ཞེས་དགོངས་པའོ། །ཐིམ་མེད་པའི་ཚོན་ཞེས་པ་ནི་ཚོན་ལྔ་པས་སོ། །སངས་རྒྱས་ཀུན་གྱིས་ཞེས་པ་
ནི་སྤྲུལ་པར་འགྱུར་བའོ། །དེ་བཞིན་གཤེགས་པ་ཐམས་ཅད་ཀྱིས་ཞེས་པ་ནི་དེ་བཞིན་གཤེགས་པ་རྣམས་ཅད་ཀྱི་ངོ་བོ་རྡོ་རྗེ་འཆང་གིས་སོ། །རང་ཏུ་བསྔགས་པ་ཞེས་པ་ནི་བསྟན་པའོ། །བདག་པོ་ཉིད་ཀྱིས་མཛེས་པར་འགྱུར་པ་ཞེས་པ་ནི་གཙོ་བོས་བརྒྱན་པ་སྟེ། སྒྲུ་རྡོ་རྗེ་

Karma Leksheyling Shedra Collection. Digitization by eGangotri. Funding by MIDF

༄༅། །གཞི་བོ་དཀྱིལ་འཁོར་ཡིན་པས་སོ། །ནང་དུ་ནི་ཕྱི་ནི་དཀྱིལ་འཁོར་རབ་ཏ་ག་པའོ། །ཚིག་ནི་ཞེས་བྱ་བ་ལ་སོགས་པས་དེ་བོ་ན་ཉིད་འདུས་པ་ལས་གསུངས་པ་ནི་ཇི་ལྟར་དཀྱིལ་འཁོར་གྱི་ཚིག་དོན་བྱུང་བ་ལ་སྟོན་པའི་ཕྱིར། །སྐུ་ནི་དཀྱིལ་འཁོར་དང་འཆད་
པ་ར་འགྱུར་བའི་ཕྱག་རྒྱ་བི་དཀྱིལ་འཁོར་ཡང་ཞི་བ་རྒྱུ་ལོ་ཞེས་བསྟན་ཏོ། །དེ་ཡང་ལོ་རྒྱུ་བཞི་པ་ལ་མ་རྒྱུས་པར་བསྟན་པས་ན་འདིར་མ་བ་ཤད་དོ། །ཁ་ར་ལ་ཆོས་རྒྱུ་ཡང་རྫུ་ཁྲ་བ་ཤད་པར་བྱའོ། །དེ་ལྟར་དཀྱིལ་འཁོར་བྲིས་ནས་ཞེས་བྱ་བ་ལ་སོགས་པས་གཞི་ནི་དཀྱིལ་འཁོར་
བྲིས་ནི། །གཞི་ཅན་གྱི་དཀྱིལ་འཁོར་རྣམ་པར་སྣང་མཛད་ཀྱི་བདག་པོ་ལྷ་སུམ་ཅུ་རྩ་གཉིས་ཀྱིས་བསྐོར་བ་བྲི་བར་བྱའོ་ཞེས་བསྟན་ཏོ། །སློབ་དཔོན་ནི་ཞེས་པ་ནི། པོ་ན་ཉིད་བ་རྩ་མཐེན་པས་སོ། །དེའི་ན་ཉིད་བཅུ་ནི། དཀྱིལ་འཁོར་ཏེ་དང་རྡོ་རྗེ་ནང་ཕྱག་རྒྱ་དང་། །སྔགས་དང་
སྦྱིན་དང་འདུག་སྟངས་ལྷ་ཡི་དང་། །ཕྱག་དང་བསྒྲུབ་རྒྱུ་བཅས་བྱ་འདས་པ་ནི། །ཕྱག་ཀྱི་རྩེ་ཐུ་ལ་ལ་དེ་ཉིད་ཀྱང་བསྟན་ཏོ། །ཞེས་འབྱུང་ངོ་། །རྡོ་རྗེ་དང་པདྨ་ཡང་དག་པར་ངེས་པར་ཞེས་བྱ་བ་ནས་ཕྱི་རོལ་གྱི་དཀྱིལ་འཁོར་འདི་ཡི་ཞེས་པའི་བར་དུ་ནི་རབ་ཏུ་གནས་པའི་ཆོ་ག་དང་མཆོད་
པའི་ཆོ་ག་དང་སྦྱིན་སྲེག་རྫོགས་པ་དང་། །ཕྱག་པར་གཞན་པ་དང་དབང་དང་བསྐུར་བ་ལ་སོགས་པ་བྱས་ནས་པདྨ་དང་རྡོ་རྗེ་སྦྱོར་བས་པར་ཞུགས་པའི་མཚན་ཉིད་ཀྱི་གསང་བའི་མཆོད་པས་མཆོད་པ་བརྟན་ཏེ་ལྷ་དང་ལྷག་མ་ཀྱི་ལྷས་ཀྱི་དཀྱིལ་འཁོར་མཆོད་པར་བྱའོ་ཞེས་བསྟན་
ཏོ། །དེ་ནས་ཞེས་བྱ་བ་ནས་ནི་སློབ་དཔོན་ཞེས་པ་ནི་བར་དུ་ནི་གསུང་གི་དཀྱིལ་འཁོར་བསྟན་པའི་ཕྱིར་འོད་དཔག་ཏུ་མེད་པའི་རྟེན་དེའི་རྡོ་ཉི་ལ་སོགས་པ་རྫོགས་པ་འཚོ་བ་ལྔ་ན་དང་ཀྱིས་བསྟན་པའི་ཕྱིར་རོ། །ཕྱི་ནི་སྤྱ་ཞེས་པ་ནི་རྣམ་པ་བཞི་རི་རིམ་རེ་རྣམ་པ་དགེ་བ་
སྨྲ་ལས་བྱུང་བའི་རྣམ་པར་དག་པའི་དོ་བོ་ཡིན་པས་སོ། །ཐོས་ནི་རེ་ཞིག་བཀྲ་ཤིས་ཞེས་པ་ནི་དེ་བཞིན་ཉིད་ཀྱིས་སོ། །སྤྱི་དོན་ལ་བཞིན་དུ་ཕྱག་རེ་རེ་ལ་ཕྱི་ནི་རྣམ་རྒྱལ་པོ་ལ་སོགས་པ་ལ་བཅུ་རོ། །དེ་བཞིན་ན་ཉི་མ་ལ་ལྷ་ཡི་པ་དོན་ཀྱི་ཞེས་བྱ་བ་ལ་སོགས་པས་སྟོན་པ་ཤད་

པའི་ཡང་ན་ཉིད་ཀྱི་ཐིག་སྐུད་ཅིག་ཏུ་དཀྱིལ་འཁོར་ཟླུམ་པོ་པདྨ་ཕྲེང་བས་བསྐོར་ལ། རིགས་དང་རྗེས་སུ་མཐུན་པ་བྲི་བར་བྱའོ་ཞེས་བསྟན་ཏོ། །དཀྱིལ་འཁོར་དེ་ར་ཞེས་བྱ་ [illegible] བ་གསུམ་ཞེས་པའི་བར་དུ་ནི་གཞི་ཡི་དཀྱིལ་འཁོར་རྫོགས་ནས་གཞི་ཐ་ན་ཀྱི་དཀྱིལ་
ལ་འཁོར་ལོ་དང་པད་མ་རྩ་ཆེན་པ་བདག་པོ་ལྷ་སུམ་ཅུ་རྩ་གཉིས་ཀྱིས་བསྐོར་བར་བྱའོ། །དེ་ནི། དེ་བཞིན་གཤེགས་པ་རྣམས་མཉེས་པར་བྱ་བ་དང་། དཀྱིལ་འཁོར་པ་ཡི་ཀྱིས་བསྐང་བར་བྱ་བ་ཞེས་བསྟན་ཏོ། །ད་ནི་གཅིག་ཞེས་བྱ་བ་ནས་འདོད་པ་དགུ་ཅེ་དང་པའི་དཀྱིལ་འཁོར་
ཞེས་པའི་བར་དུ་ནི་སྔོན་བཤིན་དུ་རབ་ཏུ་གནས་པ་ལ་སོགས་པ་བྱས་ནས་བདུད་རྩི་ལྔ་དང་ལྡན་བག་ཀྱུ་ལ་སོགས་པ་ས་བདག་ཉིད་དང་སྦྱིན་སྲེག་དང་དཀྱིལ་འཁོར་པ་རྣམས་མཆོད་པར་བྱའོ་ཞེས་བསྟན་ཏོ། །དེ་ལྟར་ཞེས་བྱ་བ་ནས་ཚུལ་ལ་ལྷ་ནུས་པར་ཏུ་འགྱི་ཀྱི་ཞེས་བྱ་བའི་བར་དུ་ནི་
ལྷ་ཚུ་བའི་པ་ལ་གསུངས་པའི་ཕྱག་རྒྱ་ཀྱི་དཀྱིལ་འཁོར་དང་བཅས་པ་སྐུ་གསུང་ཐུགས་ཀྱི་དཀྱིལ་འཁོར་བསྟན་པ་དང་། དེའི་འོག་ཏུ་རིན་ཆེན་ཅན་དུ་ལྡན་དང་དོན་ཡོད་གྲུབ་པ་དང་། དཀྱིལ་འཁོར་ས་སྤྱི་ཡུམ་ཅུ་རྩ་གཉིས་ཀྱི་ནང་ན་གཞང་ཡང་རྟུ་བའི་དབུས་ཀྱི་གཙོ་བོ་ཡིན་ན་དེའི་དཀྱིལ་
འཁོར་ཡི་ནི་ཞེས་བསྟན་ཏོ། །དེ་ལྟར་ལྷ་སུམ་ཅུ་རྩ་གཉིས་བདག་ཉིད་ཅན་གྱི་དཀྱིལ་འཁོར་ལྷ་སུམ་ཅུ་རྩ་གཉིས་གཅིག་ཏུ་བསྡུས་ནས་ལྷ་སྟོང་ཕྲག་གཅིག་དང་ནི་ཉིས་སྟོང་བཞིར་འགྱུར་རོ། །དེ་ནས་ཞེས་བྱ་བ་ནས། སྤྲུལ་སོགས་པ་བྱུང་ཞེས་པའི་བར་དུ་ནི་རྣམ་པ་སྣ་ཚོགས་པའི་
དཀྱིལ་འཁོར་པ་རྣམས་སྤྲུལ་པས་འགྲོ་བའི་དོན་བྱས་པའི་རྗེས་ལ་འདི་དོན་ལ་གནས་པར་ཞུགས་ནས་བཅོམ་ལྡན་འདས་ཀྱིས་དོན་དེ་ཉིད་གསུངས་སོ་ཞེས་བསྟན་ཏོ། །དེ་ནི་འདོད་པ་ཞེས་བྱ་བ་ནས་དེ་ནི་དང་དུ་འདུས་པ་ཡི་ན་ཞེས་པའི་བར་དུ་ནི་ཕྱིན་སྤྱི་ལ་སོགས་པ་རྣམ་པར་དག་
པས་གཙོ་བོར་གྱུར་བའི་དཀྱིལ་འཁོར་གསུམ་བྱས་ཏེ། །དེ་ཀྱང་རིན་ཆེན་ཅན་ཀྱུང་ལྡན་དང་དོན་ཡོད་གྲུབ་པའི་རིགས་དེ་བཞིན་དུ་འདུས་པར་འགྱུར་རོ། །དེ་ལ་གལ་ཏེ་རྒྱལ་བ་གཉིས་སུ་ལས་བྱུང་བ་ཡིན་ན་དེའི་ཚེ་རྣམ་པར་སྣང་མཛད་ཀྱི་རིགས་ཀྱི་ནང་དུ་འདུས་སོ། །གལ་ཏེ་དེ་ཉིད་

Karma Leksheyling Shedra Collection. Digitization by eGangotri. Funding by MIDF

32

༄༅། །ཞི་སྐྱོང་ལས་བྱུང་བ་དེའི་ཚིག་བཀོད་པའི་རིགས་ཀྱི་ཞིང་དུ་བསྟུས་སོ། །ཕྲག་དོག་ཞི་ཞིང་སྐྱོང་ལས་བྱུང་བས་ན་ཕྱུགས་རྡོ་རྗེའི་རིགས་ཀྱི་ཞིང་དུ་དོན་ཡོད་གྲུབ་པས་བསྒྱུར་བའོ། །དེ་ལྟར་སྐུ་གསུང་ཐུགས་ཀྱི་རྡོ་རྗེའི་རིགས་གསུམ་ལ་རྟེན་ནས་དཀྱིལ་འཁོར་ལྷ་མ་རྟུ་
བ་ཉིས་དེ་ཡི་རང་བཞིན་དུ་ཤེས་པར་བྱའོ། །དེ་བཞིན་ག་ཤེགས་པ་ཐམས་ཅད་ཅེས་བྱ་བ་ནས་དེ་ལ་དེ་སྐད་ཅེས་བྱའོ་ཞེས་པའི་བར་དུ་ནི་སྐུ་རྡོ་རྗེ་ལ་སོགས་པའི་དཀྱིལ་འཁོར་གསུམ་ཉེ་བར་བསྡུས་པ་བསྟན་ཏོ། །དེ་ནས་ཞེས་བྱ་བ་ནས་སྤྱང་བའི་གསུངས་སོ་ཞེས་བྱ་བའི་བར་དུ་ནི
གཞི་རིང་ཀྱི་ལ་འཁོར་རྫོགས་པར་སྐྱེད་པའི་ཏིང་ངེ་འཛིན་ལ་སྙོམས་པར་ཞུགས་པ་ཉིད་དུ་བསྟན་ཏོ། །སྐུ་ལ་སོགས་པའི་གསང་བ་ནི་རྣམ་པ་གསུམ་གྱི་དཀྱིལ་འཁོར་ལའོ། །དེ་བཞིན་ག་ཤེགས་པའི་འཁོར་ལོ་ཞེས་པ་ནི་བདག་པོ་དང་བཅས་པའི་དཀྱིལ་འཁོར་པའི་ཚོགས་སོ། །
སེམས་དཔའ་བ་བསྐྱེད་པ་ཞེས་པ་ནི་དེ་རྣམས་མངོན་དུ་བྱེད་པའོ། །དེ་ཉིད་ལྟ་ཡིན་པས་ཞེས་པ་ནི་བཀོད་པར་བྱ་བ་དང་རྫོད་པ་དག་དབྱེར་མེད་པའི་ཕྱིར་རོ། །དཀྱིལ་འཁོར་གསུམ་པོ་ཐིག་གདབ་པ་ནི་དབྱེ་བ་བསྒྱུད་པ་ལ་ཉེ་བར་དགོངས་པས་ཐིག་ཅེས་བྱའོ། །མི་འཇིགས་པ་ཞེས་པ་ནི་
པས་ཉམས་པ་བསྒྲུ། རང་གི་ནུས་པ་ལས་མི་འགྱུར་བའི་ཕྱིར་རོ། །ཕྱག་ས་ཐམས་ཅད་ཀྱི་ཞེས་པ་ནི་ཕྱོང་པོ་དང་ཁམས་དང་སྐྱེ་མཆེད་བསྡུ་བ་དང་རིགས་སྔགས་དང་ཕྱག་རྒྱ་ས་སྔགས་དང་། ཕྲེང་བའི་སྔགས་དང་ལས་ཚོགས་དང་ཚོགས་ཀྱི་ཡི་གེ་དང་སྒྲུབ་དང་མགོ་མེད་དང་མཐའ་མེད་དང་བསྒྲུབ་པ་
སོགས་པ་རྣམས་སོ། །གནས་སུ་ཧཱུྃ་རང་བཞིན་ཟླ་བ་དང་ཕྱུར་པས་ཉམ་མཁར་ཆེ་པའོ། །དེ་ཡང་ཟླ་བ་ཤར་བ་ཅན་ནོ། །ཨོཾ་ཨཱཿཧཱུྃ་ཞེས་བྱ་བ་རྡོ་རྗེ་དེ་བསྟན་པའོ། །རྡོ་རྗེ་ཞེས་བྱ་བ་ལ་སོགས་པ་ནས་དགོངས་སོ་ཞེས་བྱ་བའི་བར་དུ་ནི་ཡི་གེ་གསུམ་གྱིས་བྱིན་གྱིས་བརླབས་པའི་སྒྲུད་ཏུ་ཨ་ཧཱུྃ་ཀ་
རང་ཞེས་བྱ་བ་སོགས་པའི་སྦྱར་བ་ཡིན་ནི་བསྒྲིབ་པ་རྣམས་ལ་བབ་པ་ཞུགས་པའི་དེ་བཞིན་ག་ཤེགས་པ་དང་དག་ཅིག་ཏུ་བྱས་ཏེ། །དེ་བཞིན་ག་ཤེགས་པ་ལྟར་རང་བཞིན་གྱི་ཐིག་སྐུད་ཀྱིས་ཐིག་ཕྱི་ལ་བསྐོར་ལ་ཐིག་གདབ་པ་དང་། །དེ་བཞིན་དུ་ཁ་དོག་ལྔ་དང་ལྡན་པའི་རྡུལ་ཚོན་དབྱེ་བར་བྱའོ།

འདུས་པ་ལས་གསུངས་པ་འདི་ཚིག་བྱ་བ་ཡིན་གྱི་གཞན་དུ་ན་དངོས་གྲུབ་མི་འགྲུབ་པོ་ཞེས་བསྟན་ཏོ། །དེ་ཡང་ཞེས་བྱ་བ་ནས་བསྒྲུབ་པར་བྱའོ་ཞེས་པའི་བར་དུ་ནི་རྡོ་རྗེ་སློབ་དཔོན་གྱིས་ལྷན་ཅིག་སྐྱེད་པ་དམ་ཚིག་གི་ཕྱག་རྒྱ་ལྷ་མོ་རིག་ཐུགས་ལས་སྐྱེད་དེ་རིགས་ལྡན་ཕྱག་རྒྱ་པར་བྱའོ། ཡང་དེ་
དང་ལྷན་ཅིག་ཏུ་དཀྱིལ་འཁོར་ལ་ཕྱག་བྱ་བ་དང་བསང་བར་བྱའོ་ཞེས་བསྟན་ཏོ། །དེ་ལྟར་ཐུན་མོང་གི་ཞེས་བྱ་བ་ནས་སྤྲོ་བར་བྱེད་པའི་ཚིག་གོ་ཞེས་པའི་བར་དུ་ནི་སྐུ་ལ་སོགས་པའི་དཀྱིལ་འཁོར་གསུམ་གྱི་བར་འདོད་པའི་ལྷ་ཚོགས་ཕྱག་རྒྱ་ཆེན་པོས་བསྐྱེད་པའི་རིམ་པས་རྣམ་པར་སྣང་མཛད་
དང་མི་བསྐྱོད་པ་དང་འོད་དཔག་ཏུ་མེད་པ་འདི་གཟུགས་ཀྱི་བདག་ཉིད་བསྐྱེད་པའོ། །དམ་ཚིག་གི་ཕྱག་རྒྱ་རྣམས་ཀྱང་སྤྱན་མ་དང་མཱ་མ་ཀཱི་དང་གོས་དཀར་མོ་དང་སྒྲོལ་མ་ཀུན་གྱི་རིགས་ཅན་ཐམས་ཅད་བཞིན་དུ་རིགས་ལྡན་ཞི་བ་ཉིད་ཀྱིས་བཏགས་པར་བྱའོ་ལ། །སྤྱན་མ་བཞིན་དུ་ཕྱིས་གཙང་བ་པར་འགྱུར་རོ། །དེ་ལྟར་
ཕྱུར་བའི་ཕྱག་རྡོ་རྗེ་ལ་སོགས་པས་བསྒྲུབ་པ་པོ་དང་ཕྱག་རྒྱ་དག་གིས་ལུས་ལ་འཇུག་ཅིང་། དེ་ནི་གཟུགས་ཀྱིས་དཀྱིལ་འཁོར་གྱི་བར་བསྟན་ཏོ། །ཐུགས་ཀྱི་དོན་གྲུབ་ཅེས་བྱ་བ་ནས་རྫོགས་པར་བྱེད་པའི་ཞེས་པའི་བར་དུ་ནི་དཀྱིལ་འཁོར་གྱི་ཕྱི་རྫོགས་པར་བསྒྲུབ། རང་གི་སྙིང་
གཞན་གནོད་མཛེས་ཀྱི་རྒྱལ་པོ་སྤྲུལ་ལ། །དེ་ལ་གསོལ་བ་གདབ་པ་སྔོན་དུ་འགྲོ་བར་དེ་བཞིན་གཤེགས་པ་ཐམས་ཅད་ཀྱི་དཀྱིལ་འཁོར་པ་དང་བཅས་ཏུ་ཞུགས་ཏེ། །སློ་བའི་ལ་ཕྱག་འཚལ་བ་སྔོན་དུ་འགྲོ་བར་ཞུས་ལ་སོགས་པ་རྗོགས་ནས། མཆོད་པ་རྣམ་པ་ལྔ་ཡིས་དབུལ་
གསུམ་གྱི་དེ་བཞིན་གཤེགས་པ་དང་དབྱེར་མེད་པས་མཆོད་པར་བྱའོ། །དེའི་ཚེ་འཇིག་རྟེན་པ་དང་འཇིག་རྟེན་ལས་འདས་པའི་དངོས་གྲུབ་ཐོབ་པར་འགྱུར་རོ་ཞེས་བསྟན་ཏོ། །ཕྱོགས་ཐམས་ཅད་ཅེས་བྱ་བ་ནས་བྱ་བར་དགོངས་སོ་ཞེས་པའི་བར་དུ་ནི་དཀྱིལ་འཁོར་དེ་ཉིད་ལ་མཆོད་པའི་དུས་སུ་
རྡོ་རྗེ་སློབ་དཔོན་དང་རྡོ་རྗེ་འཛིན་དང་། དགེ་སློང་དང་དགེ་ཚུལ་ དགེ་བསྙེན་དང་ཚུལ་འབྱོར་པ་དམ་ཚིག་ཅན་དེ་ལ་གནས་པ་གང་ཡིན་པ་དེ་རྣམས་ལ་ཞབས་བསིལ་ལ་སོགས་པའི་སྦྲུལ་བ་དང་ཁྲུས་བྱེའི་འདོད་པའི་ཡོན་ཏན་ལྔས་མཆོད་པར་བྱའོ། །དེ་མེད་ན་ནི་བཞག་པ་འདི་རྒྱུད་ནས་གཅོད་པའི་

Karma Leksheyling Shedra Collection. Digitization by eGangotri. Funding by MIDF

༄༅། །ཆང་གི་ཚིགས་སུ་བཅད་པའོ། །འདི་ནང་གི་སྙིང་སྟོབས་དང་ལྡན་པ་དང་། ཀ་འབབ་ཅིང་མཚོག་དང་སྦྱོམ་པ་དེ་ཉིད་ཡིན་ནོ། །དེས་ན་ཚོགས་ཀྱི་འཁོར་ལོའི་ཚོགས་བསྐུལ་བར་བྱའོ་ཞེས་པ་ལྟ་བུ་དེ་ཡང་སྤྱར་ན་ཕུང་ཐིན་པའོ། །ཇི་སྐད་ལེགས་པར་བཤད་པ་པའི་ཕྱག་རྒྱ་ཞེས་བྱ་བ་
ན་ས་ཞེས་པ་ར་བྱའོ་ཞེས་བྱ་བའི་རིགས་དབྱེ་བ་དང་གི་ཚེ་དཀྱིལ་འཁོར་གསུམ་འདྲེས་པར་འདོད་པའི་རྣལ་འབྱོར་པས་ཕྱག་རྒྱ་མེད་དེ། དེའི་ཚེ་བདག་ཉིད་ལྷའི་དཀྱིལ་འཁོར་གྱི་བའི་དུས་སུ་རྣམ་པར་སྣང་མཛད་བསྒོམ་ས་ལ། སྤྱན་མ་རྡོ་རྗེ་སེམས་དཔའ་འམ་བདུད་རྩི་འཁྱིལ་པར་བྱས་མ་པར་བྱའོ། ཧཱུྃ
བཞིན་དང་གསུང་གི་དཀྱིལ་འཁོར་འདྲེན་འདོད་པས་བདག་ཉིད་ཀྱི་ཤེས་རབ་དང་སྐུ་མེད་པར་བསྒོམས་ནས་སྤྱན་མས་རྣམ་པར་སྣང་མཛད་དམ་བདུད་རྩི་འཁྱིལ་པར་བྱས་མ་པར་བྱའོ། །དེ་བཞིན་དུ་ཐུགས་ཀྱི་དཀྱིལ་འཁོར་འདྲེན་པས་བདག་ཉིད་མི་བསྐྱོད་པར་བྱས་མས་ལ། སྤྱན་མ་ཁོང
དཔག་ཏུ་མེད་པ་འམ་བདུད་རྩི་འཁྱིལ་པར་བྱས་མ་པར་བྱའོ་ཞེས་བསྟན་ཏོ། །སངས་རྒྱས་རྒྱལ་པོ་ཞེས་བྱ་བ་ནས། བསྐྱེད་པ་དམ་པའི་ཞིབ་བྱ་བའི་བར་དུ་ནི་འདོད་པ་ལྔ་དང་ལྡན་པའི་ཐིག་ལེ་སྟུད་རེ་རེ་སྦྱོར་བ་ལྔ་དང་ལྡན་པ། དེ་བཞིན་དུ་ལུང་ཚེ་ཅན་ལྔས་ཀྱང་དེ་བཞིན་དུ་ཕྱག་རྒྱའི་ལོར
ལ་ཕྱིག་བཏང་པ་དང་ཕྱིན་ནས་གསོ་ཞེས་བསྟན་ཏོ། །འདི་ར་གཙོ་བོ་དང་ཡོན་ཏན་ལྡན་པའི་རྒྱུ་ལ་གྱིས་ཞེས་པ་ནི་དེ་ལ་སྦྱར་ས་ཀྱི་རྡོ་རྗེ་འཆང་གཙོ་བོ་ཡང་རྣམ་པར་སྣང་མཛད་ལ་སོགས་པ་གཞན་རྣམས་པ་བཞི་དང་ཕྲེང་ཞེ་པའི་དོན་ཉིད་ཡིན་ཏེ། ཚོས་ཀྱི་དབྱིངས་ཀྱི་ཡེ་ཤེས་ལ་སོགས་པ་ནི་གཞན
ཤེ་ཆད་དང་ལྡན་པའི་ཕྱིར་རོ། །དེ་ལ་གཙོ་བོ་ཉིད་ལས་བཅོ་ལྔ་ཀྱེ་མོང་ལ་པ་ལ་སོགས་པ་རྣམ་པར་དག་པ་ལ་བདག་པོ་ཉིད་དོ། །ཡོན་ཏན་ལ་ནི་ཕྲིན་ལས་གཞན་མ་ལ་སོགས་པ་ལའོ། །དེ་ནི་ནུས་པ་དེ་མེད་པ་མ་ཡིན་པ་སྟེ། ཡེ་ཤེས་ལྔ་ནི་ཀུན་ལ་ཐམས་ཅད
དང་ལྡན་པའི་ཕྱིར་རོ། །ཇི་སྐད་དུ། གདུལ་བྱ་ཉིད་ལས་པའི་དབྱེ་བ་ཡིས། །ཡོན་ཏན་པ་དང་གཙོ་བོར་བརྟགས། །སངས་རྒྱས་རྣམས་ཀྱི་ཡེ་ཤེས་ལྔ། །རྣམ་པ་ཀུན་དང་ལྡན་པ་ཡིན། །ཞེས་འབྱུང་ངོ་། །དཀྱིལ་འཁོར་གྱི་བའི་དུས་སུ་ཞེས་བྱ་བ་ལ་བཀག་ས་བྱེད་པ་ར་མི་རུང་སྟེ་ཞེས

ཀྱཱ 32

ཀྱི་བའི་བར་དུ་ཞི་བ་དང་། མི་ཆེ་དཀྱིལ་འཁོར་ཞི་བར་འདོད་པ་བརྩམས་ནས་ས་དང་ཆུ་དང་རླུང་དང་མེ་དང་ནམ་མཁའ་བསྐྱུས་པའི་བགེགས་འབྱུང་བར་འགྱུར་ན་དེའི་ཚེ་བདག་ཉིད་རྡོ་རྗེ་ཧཱུྃ་མཛད་དཔལ་གསུམ་པ་ཁྲོ་བ་བྱུག་པ་སྨྲ་ཟ། རྡོག་ནག་པོ་ལྷ་གསུམ་པ་གཡས་པ་དང་གཡོན་པའི་ཞལ་དཀར་པོ་
དང་དམར་པོ་མ་དང་ལྡན་པ། རྡོ་རྗེ་དང་འཁོར་ལོ་དང་པདྨ་དང་དྲིལ་བུ་དང་། ནོར་བུ་དང་རལ་གྲི་བསྣམས་པ་གཡོན་འཁྱུད་པ་མཚན་པ་རྣམ་པར་གཙོ་གས་པ་བསྒོམས་ནས་ཏེ། རྡོ་རྗེ་ལྷ་གས་ཀྱུ་འགོད་པའི་རྣང་པ་དག་གིས་དཀྱིལ་འཁོར་ཀྱིས་བཞིའི་ཕྱོགས་ཀུན་ཏུ་འཁོར་ནས་སྤྱུགས་བརྗོད་ཅིང་ཡིད་
ཀྱིས་ཆོས་ཐམས་ཅད་སྟོང་པ་ཉིད་དུ་བསྒོམས་ལ། རང་གི་ཕྱག་མཚན་ལས་འབྱུང་བའི་རབ་རབ་འི་ཚོགས་ཀྱིས་བགེགས་དེ་རྣམས་བསྐྲུགས་ཤིང་ཐལ་བར་བྱ་རང་རང་བ་ཤས་ཁྲག་ཐལ་བ་ཕྱེ་ཏུ་དྲག་པོ་རྣམས་ཀྱིས་རང་རང་གི་རང་བར་འཇུག་པར་འགྱུར་རོ། །དེའི་ཚེ་བདེ་བས་དཀྱིལ་འཁོར་རྫོགས་པ་དང་
འགྱུར་རོ་ཞེས་བསྟན་ཏོ། །རྡོ་རྗེ་ཐུམ་པ་བཞག་པ་ཞེས་བྱ་བ་ནས་རྡོ་ལྟ་བ་བཞིན་དུ་གཞག་པར་བྱའོ་ཞེས་པའི་བར་དུ་ནི་དེ་བོན་ཉིད་དང་ལྡན་པའི་རྒྱུད་ལ་མཐོན་པར་བརྩོན་པའི་སློབ་དཔོན་རྣམ་པར་རྒྱལ་བ་ལ་གསོལ་བ་པའི་ཐུམ་པ་རྣམས་དཀྱིལ་འཁོར་པའི་གྲྭ་ས་ཀྱིས་ལྷུམ་ཅུ་རྩ་གཅིག་དང་།
ལས་ཐམས་ཅད་པའི་ཐུམ་པ་རྣམ་འཇོམས་ནི་དེ་བཞིན་གཤེགས་པ་དང་ལྷ་མོའི་ཐུམ་པ་སྟེ་དགུ་དང་། ལས་ཐམས་ཅད་ཀྱི་ཐུམ་པ་ཉི་ཤུ་ལ་གཉེན་ར་མི་ཀྱི་ཞིབ་བྱ་བ་གསུངས་པས་བསྒྲུབ་པ་དེ་རྣམས་ཀྱང་མཐོན་པའི་དབང་པོ་བརྒྱུས་པ། ནག་པོ་དང་རྩ་བ་མེད་པའི་ཤིང་གི་ཡལ་ག
དང་། རས་ཀྱིས་མཐོན་པར་བཅུ་ན་བ། ཐལ་དེ་བ་དང་། གཏྲ་ཀ་ར་དང་། བྲི་ཧ་ཏི་དང་། ཀྱལ་སྒྱུ་ཏ་དང་། ཏཱ་ཧྲ་ཀུ་ལ་སྒྲུ་ཤ་ལྷ་ནི་སྡེ་ཚན་དང་། དེ་བཞིན་དུ་ཡི་སྨྲ་ཀྱི་ལ་དང་། མར་ག་དང་། པདྨ་ར་ག་དང་། པི་ཏུ་ར་དང་། ཤེལ་དེ་རིན་པོ་ཆེ་ལྔ་དང་ལྡན་པ། ནས་དང་། ཏིལ་དང་།
མ་ཤ་དང་། སོ་བ་དང་། ཤྲི་ཧྲི་འབྲུ་ལྔ་དང་ལྡན་པ་དྲི་བཟང་པོ་ཀྱི་རྒྱུ་ལ་པོ་མ་བསྒུ་བ། ཞོ་ཏུ་ཆགས་དང་གླ་རྩི་རྣ་ཞ་ནང་ཞིབ་པ་དང་། ཛ་ཏི་ཕ་ལ་དང་། ཏ་ཀ་དང་། པ་ཉི་དང་བཅས་པ་རི་སྒྲིད་གང་བས་བཀྲུ་ན་པ་རྣམ་པ་སྣ་ཚོགས་པ་འི་མཆོད་པ་རྣམ་པ་ལྷག་མཆོད་པ་

215 ཁ

༄༅། །ཁྱིམ་པ་མི་དགེ་བ་ནི་ཁྲིད་པ་བདུད་དང་བདུད་རིས་ཀྱིས་བརྒྱུད་པ་ཤེགས་པར་བདུག་པས་རང་རང་གི་རིགས་ཀྱི་ཆོས་ཀྱི་ཡི་གེ་ལ་མཚན་པ་ཤར་ལ་ཕྱོགས་པ་སྤྱོད་ལ་དང་མཚམས་དང་མཐུན་དང་བ་ཡས་སྤྱོགས་སུ་གཞག་པ་ར་བྱ་བ་ཞེས་བསྟན་ཏོ། །དེ་ལྟར་ཀྱི་ལ་བའོ་ར···

ཡོངས་སུ་རྫོགས་ནས་ཞིབ་བྱ་བ་རིགས་རྒྱུད་ཀྱི་ཆོག་རྣམས་མདོ་སྔགས་བྱས་ནས་དཀྱིལ་འཁོར་གྱི་ཆོག་ཐམས་ཅད་རྫོགས་ལ། །དེ་ནས་སྦྱིན་སྲེག་བྱ་ཞེས་བྱ་བ་རིས་སྔགས་ཀྱི་ལྷ་རྣམས་ཚིམ་པར་བྱ་བའི་ཕྱིར་དང་། དེ་བཞིན་དུ་བགེགས་རྣམས་ཞི་བར་བྱ་བའི་ཕྱིར་དང་། སློབ་མ་ནི···

ཚོགས་དང་རྒྱལ་པོ་ལ་སོགས་པ་དང་། སྐྱེ་དགུ་རྣམས་ལ་ཕན་པའི་ཕྱིར་སྦྱིན་སྲེག་བྱའོ། །དམ་ཚིག་གི་མི་ལྡན་པའི་ལས་ནས་ལེ་ལས་ཀྱི་ལྷ་དང་དཀྱིལ་འཁོར་པ་རྣམས་ཚིམ་པར་བྱ་བ་ཞེས་དགོངས་པའོ། །རྫོགས་སོ། །མ་བསྐྱལ་བས་ཞི་ཕྱོགས་མི་འགྱུར། །སྦྱིན་སྲེག་མ་བྱས་འབྲས་མི

འབྱིན། །དེ་ཕྱིར་ལས་རྣམས་ཐམས་ཅད་ལ། །སྦྱིན་སྲེག་ལས་ནི་རབ་ཏུ་བརྗོད། །ཆ་རང་གོ་ན་དུས་སུ་ཇི་ལྟར་འགྱུར། །སྐོམ་པ་ཆ་རར་སྦྱིན་ཚིམ་གྱུར་པ། །དེ་བཞིན་སྐྱེ་དགུ་ཐམས་ཅད་ཚིམ། །སྦྱིན་སྲེག་གིས་ནི་ཚིམ་པར་འགྱུར། །ཞེས་འབྱུང་ངོ་། །དེ་ལ་མེ་ཐབ་ནི། གདུལ་བྱའི་དབང་གིས

མཐའ་ཡས་པ། །རིགས་ཀྱི་དབྱེ་བ་རྣམ་པ་ལྔ། །ལས་ཀྱི་དབྱེ་བས་བཞི་ཡིན་ཏེ། །མེ་ཐབ་དེ་ལྟར་གཏན་ལ་དབབ། །ཞི་བ་ལ་ནི་ཟླུམ་པོ་དཀར། །རྒྱས་པ་ལ་སེར་པོ་གྲུ་བཞི་པ། །དབང་ལ་དམར་པོ་ཟླ་གམ་པ། །གསོད་ལ་ནག་པོ་གྲུ་གསུམ་ནི་དོ། །དེ་ནས་ཀྱི་རི་མ་པ་རི་ལྟ་བ་བཞིན

དུ་ཐུར་དང་དཔལ་ལ་སུ་བུ་མཆིག་དང་ཁྱུ་ཕྱིང་དང་ཕྱུ་གཉིས་དང་ཕྱུ་བཞི་དང་ལྷག་མ་རྣམས་དེ་དང་འདྲ། །ཕྱུ་བཞི་པ་དང་། ཕྱུ་གཉིས་པ་དང་། ཕྱུ་བརྒྱད་པ་དང་། ཕྱུ་བཞི་པ་ཞེས་བྱའོ། །ཕྱུ་ཕང་གི་ཚད་ཙམ་ཀྱིས་མེ་ཐབ་ལ་ལས་སོར་བཞི་དཔངས་ཏེ། །དཔངས་དང་དབྱེས་སུ་ཁ···

ཁྱེར་སོར་བཞི་པ་དེ་འདྲ་བར་བྱའོ། །དེ་བཞིན་དུ་བརྒྱད་དང་བཅུ་དྲུག་ཅེས་བྱའོ། །མེ་ཐབ་ཐམས་ཅད་ཀྱི་ཁར་རང་དང་འདྲ་བའི་ཁ་ཁྱེར་བྱའོ། །མེ་ཐབ་ཐམས་ཅད་ཀྱི་ཕྱི་རོལ་དུ་སུ་བཞི་པ་དང་སྣ་འབའི་རིའི་ཕྱི་ལ་འཁོར་དུ་ཐིག་བཏང་པ་ཞེས་པ་ཡང་སྦྱིན་སྲེག་ལ་སོགས་པ་ལ་ལྕུགས་ཀྱི་དང་ཞགས་པ

Karma Leksheyling Shedra Collection. Digitization by eGangotri. Funding by MIDF

དང་ལྷུག་ས་སྒྲོག་དང་ཐིལ་བུ་རྣམས་ཀྱི་ཕྱག་མཚན་འཛིན་པར་གྱུར་ཏོ། ། དེ་ཡི་ནང་གི་ལྷ་མོ་བྱ་ལ་པདྨ་དང་ནགས་ཀྱི་ལྷ་མོ་དང་བཀྲ་ཤིས་སྟེང་དང་ལྷ་ཆེ་དང་། ཀླུ་ས་རའི་པགས་པ་སྒྲི་མོ། ། ལྕེ་ཡི་ལྷ་མ་བུ་ལ་ཅེ་གསུམ་དང་། ཟླ་བ་ཕྱེད་པ་དང་། རྒྱལ་མཚན་དང་། རལ་པའི་ཐོར་ཚུགས་དང་། མིག

ཅན་པ་ལྷ་མོ། ། ཤུབ་ཀྱི་ལྷ་མ་བུ་ལ་འཁོར་ལོ་དང་། རལ་གྲི་དང་། ཕུབ་དང་། མདུང་དང་། བེ་ཅོན་ཏེ་ལྷ་མོ། ། ཁྲང་གི་ལྷ་མ་བུ་ལ་མདུང་རྩེ་དང་། དྲིལ་བུ་དང་། བདུན་དང་། མཆེ་དང་། རྒྱལ་ཏེ་ལྷ་མོ་ཞི་བར་གྱུར། ། དེ་ལྟར་བུའི་མེ་ཡི་ཐར་ཀྱི་དཀྱིལ་སུ། འཁོར་ལོ་དང་། རྡོ་རྗེ་དང་། རིན

པོ་ཆེ་དང་། པདྨ་དང་། སྣ་ཚོགས་རྡོ་རྗེ་སྟེ་རིམ་པ་དེ་ལྟ་བ་བཞིན་དུ་དེ་བཞིན་ཉིད་ཀྱིས་བགེགས་པའི་མཚན་ནས་བརྒྱན་པར་གྱུར་པ་ལ་ལས་ཐམས་ཅད་པ་ནི་རྡོ་རྗེ་ཕྲེང་བས་རྣམ་པར་བརྒྱན་པར་གྱུར། ། ཡང་ན་ལས་ཐམས་ཅད་པ་ནི་རྒྱ་གྲམ་པོ་ལ་ཏེ་སྟེ། འོན་ཀྱང་དེང་ནི་པདྨའི་ལྟེ་བར་སྣ་ཚོགས་རྡོ་རྗེ

དང་། འདབ་མ་རྣམས་ལ་རྡོ་རྗེ་བརྒྱད་ཀྱིས་བཀལ། ལྷག་མ་ནི་སྔ་མ་བཞིན་ནོ། ། དཀྱིལ་འཁོར་རམ་ལྷ་ཡི་ཁང་པར་ཤར་ཕྱོགས་སུ་ཞི་བའི་མེ་ཐབ་དང་། དེ་བཞིན་དུ་ལྷོ་དང་། ཟླ་བ་དང་གྲུ་ཕྱོགས་སུ་རྒྱས་པ་དང་དབང་དང་དྲག་པོའི་མེ་ཐབ་བྱའོ། ། ཡང་ན་ལས་དང་རྗེས་སུ་མཐུན། །

ཧ་ལ་ཆེ་ན་ཕྱོགས་ནི་མེ་ཐབ་བྲི། ། དེ་ཕྱིར་བཀོད་དང་ཧ་ལ་ཆེན་ཕྱིས། ། མེ་ཐབ་རྣམ་པ་གཉིས་སུ་འདོད། ། ཚེས་འབྱུང་ངོ་། ། དེ་ནི་མེ་ཐབ་ཀྱི་མཚན་ཉིད་དོ། ། ཡམ་ཤིང་རྣམས་ཀྱི་མཚན་ཉིད་ནི། ། ལྷང་དོར་ཞེ་བ་བཤད་པར་བྱ། ། བལ་ཤ་དང་ཨ་ཤྭ་ཐ་དང་། ཁ་དིར་པ་ལང་ཀ་ཤ་མི་ཀྲ། ། ཡ

ཤྭ་ང་ལྷག་ཤ་ལག་འབྱུང་བ། ། ཤ་མི་ཤང་དང་ངོས་ཅན། ། འོ་མ་དང་བཅས་སྐྱོན་པ་སྟེ། ། མཉམ་པོར་བཅད་པར་འདོད་པ་ཡིན། ། མ་ཐོག་ཙམ་གྱི་ཚད་དང་ལྡན། ། སྐྱང་རྩེ་ལོ་མ་མར་ཀྱིས་བསྒྲུབས། ། དཀར་པོའི་དྲི་རྒྱུལ་བསྒྲུབ་པ་ཡི། ། འོ་མ་དང་བཅས་ཡམ་ཤིང་འདོད། ། དེ་ནི་དང་

རྒྱས་པར་སོར་ནི་བཅུ་བཞི་པ། ། ཞི་བར་སོར་ནི་བཅུ་གཉིས་ཏེ། ། དབང་ལ་སོར་ནི་བཅུ་པ་དང་། ། ཕྱང་དང་དྲག་ལ་སོར་བརྒྱད་པའོ། ། རྩེ་ཞིང་ཆག་པ་འབྲུལ་ཟེལ་པ། ། འབད་དེ་རྣམ་པར་སྤང་བར་བྱ། ། མཆོད་སྦྱིན་པ་ཡི་ཤིང་རྣམས་ཀྱི། ། གྲོགས་ཆགས་མེད་པའི་ཤུབ་ཞིང་གང་། ། མི

༄༅། །ཐབས་ལམ་ནི་ཉི་ཚུད་ཏུ་ཕ་བའི། ཚད་དང་ལྡན་པ་རིམ་པར་བསྡུ། །ཡང་ན་དགོན་པའི་སྤྱི་བཟློ། །ཤྲི་དང་ལྡན་པས་སྦྱང་བར་བྱ། །ཞེས་བྱ་བ་ལ་ཕྱི་ཡམ་ཤི་དེ་དང་རྒྱུད་ཀྱི་ཞེ་མཚན་ཉིད་དོ། །ཀུ་སེ་ར་རམ་རླུང་ལས་ཀྱི་རང་བཞིན་ནོ། །ཞིམ་པ་ར་མི་ནི་སེམ་བྱེད་རམ། །ཉི་མ་ཙན་གྱི་ཤིད་

སོགས་ཀྱི། །སྤྲུ་ར་བ་ར་དེ་ནི་རས་ཏུ་གྲགས། །སོར་ནི་ཉི་ཤུ་རྩ་བཞི་པ། །དེ་ཉིད་ཤིན་ཏུ་ཚོད་ཁྲུ་ལ་སྟེ། །སྲིད་དང་དབྱིབས་པ་བཞིན་ཡུལ་ནས། །དེ་ཡི་བཞི་སོ་རྒྱུག་པ། །དེ་ཉི་ཀུན་དུ་སོར་བཞི་པ། །རྡོ་རྗེ་ཕྲེང་བསྐོར་གཉིས་ཏེ། །དེ་ཡས་གཞན་ནི་དེ་སྲིད་པ་ཡིན་ནོ། །སོར་ནི་བཞི་ཡི་ཚད་

ཙམ་གྱི། །དེ་ཡང་འཁོར་ལོ་ཏུ་བཀོད་ནས་ནི། །འཁོར་ལོའི་ཚད་དེ་སོར་གཉིས་པ། །དེ་ཡི་དབུས་སུ་རྒྱུ་སྐར་བཀོད། །ལྟེ་བ་རྡོ་རྗེས་མཚན་པར་བྱ། །སོར་མོ་མཐེ་བོ་ཚད་ཙམ་གྱི། །ཐུན་ཚུད་འཛུག་པ་རང་བཞིན་ཏུ་གྲགས། །ཙི་ཀོ་ལི་ཀ་ཙ་རི་ན་པོ་ཆེ། །སོར་ཞུད་ཀུན་དུ་མཐེ་བར་བྱ། །པདྨ་ལི་འདབ་

མ་དང་ལྡན། །མཐར་ནི་རྩེ་ལྔ་པ་ལས་གསུང་པ་ཡིན། །དེ་དབུས་རྡོ་རྗེ་རྩེ་གསུམ་པ། །དབྱིབས་ལ་ཞི་མཐར་ནི་ལོ་ཟླ་ལྟ། །བརྒྱ་ཞིང་ཆེན་དེ་ཡི་མཐར། །ཁང་བུ་ཐིག་ནི་བཞི་ས་ཡི་མཐར། །དེ་ཉིད་གྱི་ནི་ཚད་ཀྱིས་ཏེ། །གྲུ་བཞི་གཟུར་གྱི་ནི་ཚོ་གྲུ། །མཐར་ནི་སོ་དང་ཉིས་

སྒྲ་ཆེ་བས། །དེ་ལྟ་བུ་དང་བདང་འཁྱུད་ནས། །དེ་ཡི་སྦྱེར་ཚོམ་བཅོས་པ་སྒྲ། །དེ་ཡི་དབུས་ན་རྡོ་རྗེས་མཚན། །དེ་ཕྱིར་དག་ལ་ཟླ་བ་སྒྲུབ་གཞན་གྱི། །མཚན་ཉིད་ཆེན་པོ་གསུངས་པ་ཡིན། །ཞེས་དེ་ནི་སྦྱིན་སྲེག་གི་སྟོང་གི་མཚན་ཉིད་དོ། །དེ་ནས་རྡོ་རྗེ་སློབ་དཔོན་ནི། །སྐྱེས་བུའི་

གཙོ་བསྒྲུབ་ཏུ་གྲགས་པ། །རྡོ་རྗེ་བ་གསུངས་པའི་རྒྱུ་དང་ལྡན། །ཞི་བ་རྒྱས་དང་དབང་དག་དང་། །སྔར་བ་དག་ར་བགེགས་དེ་སྒྲ། །སྦྱིན་སྲེག་ལས་ལ་བརྩོན་བདག་ཉིད། །ངང་ཕྱག་ཕྱ་ཡི་ནུས་འབྱོར་ལྡན། །སེམས་ཅན་ཀུན་ལ་ཕན་པ་བརྩོན། །རྡོ་རྗེ་གསུངས་པ

ཐམས་ཅད་བྱ། །དེ་ལ་ཞི་བ་ལ་ནི་སོ་སོ་དཀར་པོ་དང་ཚོད་པ་ནི་ཕོགས་པ་དགའ་བྱེད་པ་དང་གདུང་བ་དང་རྡོ་རྗེ་གསུམ་པ་རི་མ་བུང་བའི་འོ་བ་དང་ཞོ་ལོང་རླུག་པ། ཐམས་པ་ཆེན་པོ་ནི་སེམས་དང་ལྡན་པ་མི་བསྒྱུར་བས་སྦྱིན་སྲེག་གི་ལས་སུ་དུང་ཕྱག་སྟེ་འཇམ་པའི་གདན་ལ་པདྨ་ནི་སྐྱིལ་མོ་ཀྲུང་གིས

འདུག་སྟེ། །ལག་པ་གཉིས་མཐིལ་མ་རི་ཐར་དུ་དྲིལ་བ་ཟ་དགེས་རྒྱུགས་ལ་སྤྲོད་ལ་ཕར་དུ་ཁ་བལྟས་པས་བསྒྲུབ་བྱ་བླངས་ནས་ཀུ་འཛམ་ཚོས་གཅིག་ལ་བ་རྡེའི་དེ་ཞག་གསུམ་མམ་འདུན་གྱི་བར་དུ་གཞན་གྱི་དོན་དུ་ཞི་བའི་ལས་བྱའོ། །དེ་བཞིན་དཀྱིལ་ལེ་རོལ་སོགས་པའི་རྒྱུད་དང་ལྡན····
པ་བཅས། རྣམ་པ་སྣ་ཚོགས་པའི་གོས་དང་ལྡན་པ་ཡིད་དགའ་བ་འབྱུང་དུ་བ་བལྟས་པ་བཟང་པོའི་འདུག་སྟངས་ཀྱིས་གནས་པ་རྐང་པ་གཡོན་པས་རྐང་པ་གཡས་པ་མནན་ཞིང་མི་གཡོ་མི་གཡོ་བ། སོ་རྣམས་གཅིག་ལ་པ་ཏྲ་ལ་བཙུམས་ཏེ་ཕྱི་མའི་བར་དུ་རྒྱས་པའི་ལས་བྱའོ། །དེ་བཞིན་དུ་
ཁྲོས་པས་གོས་སྔོན་པོ་ལ་སོགས་པའི་རྒྱན་དང་ལྡན་པ་ཁྲག་དང་རྐང་བ་ཞེན་བའི་གོས་དང་ལྡན་པ་རོ་ཡི་སྟེང་དུ་ཙོག་པུའི་འདུག་སྟངས་ཀྱིས་གནས་པ་རྐང་པ་གཡོན་པས་རྐང་པ་གཡས་པ་མནན་ནས་ངེ་མི་ག་མི་གཡོ་བར་སོ་རྣམས་གཅིག་ལ་སྤྲིང་ཏེ་ས་དགོན་ཚག་གསུམ་ལ་བཙོན
ཞཀ པ་སྐྱེད་པ་ལ་འཇིགས་པ་སྐྱེད་པའི་ཕྱིར་མངོན་སྤྱོད་ཀྱི་ལས་བྱའོ། །དེ་སྐབས་པ་པོའི་ཚོགས་པའོ། །དེ་ནས་རང་གི་འདོད་པའི་ལྷའི་རྣལ་འབྱོར་དེ་ལྟར་གསུངས་པ་ལས་དང་རྗེས་སུ་མཐུན་པ་བྱས་ནི། །བཟེ་གས་ཀྱི་ཚིགས་ལ་ཞུང་སུལ་གདབ་པ་དང་རྡོ་རྗེ་དྲིལ་བུ་ལ་སོགས་པ་བྱས་ཏེ། ཡི་
གེ་རྣམ་དང་གི་ཚོས་ཀྱི་ཡི་གེ་ལས་མི་ཐབ་བསྒྲེད་ལ། དེའི་དབུས་ཀྱི་ར་ཡི་གེ་ར་ཡི་བར་བ་ཡོངས་སུ་གྱུར་པ་ལས་གྲུ་གསུམ་བབས་མས་ལ། དེའི་ནང་གསུམ་ཤར་ལ་སོགས་པ་ལ་ཨོཾ་ཨཱཿཧཱུྃ་བྱས་བྱུ་བའི་ཡི་གེ་གསུམ་ལས། །འདོད་པ་དང་གཟུགས་དང་གཟུགས་མེད་པའི
ཁམས་གསུམ་གྱི་ངོ་བོ་འཁོར་ལོ་དང་པདྨ་དང་རྡོ་རྗེ་གསུམ་ས་བོན་དང་བཅས་པ་བར་བསྐྱེད་ལ་དབུས་སུ་ཡི་གེ་རཾ་ཡོངས་སུ་གྱུར་པ་ལས་འབར་བ་དང་བཅས་པར་བསྒོམ་མོ། །ཕྱག་མཚན་གསུམ་དང་ཡི་གེ་རཾ་དེ་དག་ཡོངས་སུ་གྱུར་པ་ལས་འབར་བའི་དབུས་སུ་རྒྱུ་དེ་ཀྱིལ་འཁོར་ལ····
གནས་པ་དག་ཏེ་ཧཻ་མི་ལྷ་ཁམས་གསུམ་གྱི་བདག་ཉིད་ཞི་བའི་དོན་དུ་བསྒོམ་པར་བྱའོ། །ཞེས་ལ་དཀར་པོ་ཞལ་གཅིག་པ་ཕྱག་གསུམ་པ་ཕྱག་བཞི་པ་དཔལ་པའི་ཐོར་གཙུག་ཅན། ཕྱག་གཡས་པ་དང་པོ་ལ་སྒྲིག་པ་དང་མི་འཇིགས་པ་སྦྱིན་པ་ལ་ཞགས་པ་གཡོན་པ་དང་པོ་ལ་ཕྲེང་བ་དང་གཉིས་པ་འཛིན་པ་ཐབ་ཅན

219

༄༅། །དཀར་པོ་དང་རྒྱན་དང་ལྡན་པ། མཚོ་དབྱིར་གྲོགས་པ་ཡན་ལག་རྣམས་ཅན་ལས་འདྲ་སྟེ་དཀར་པོ་སྐྱིལ་ཀྲུང་བྱེད་པ་འཁྱུད་པར་བྱའོ། །རྒྱས་པལ་ཡང་དེ་བཞིན་ནོ། །འོན་ཀྱང་བསྐོ་མ་མེད་ཉི་གོས་དང་རྒྱན་ལ་སོགས་པ་མེར་པོས་བརྒྱན་པ། དབང་ཆེན་གྱི་དབྱིངས་འཁོར

ཁ་ ལ་གནས་པ་ཡེ་ཤེས་ཀྱི་མི་ལྷ་མཆོག་གཉིས་ཀྱི་ཕྱག་གིས་སེམས་ཅན་ཐམས་ཅད་ལ་སྟོབས་དཔལ་བོ་དང་དམ་པ་ཐུགས་རྗེས་ཆེ་ཆགས་པ་འཕེལ་བར་བྱེད་པ་བསྒོམ་པར་བྱའོ། །དེ་བཞིན་དུ་བདུད་དང་དགྲ་བགེགས་དམ་པ་རྫོང་པའི་མི་ལྷ་མིའི་དབྱིངས་འཁོར་ལ་གནས་པ་བཟང

ཕྱི་ དང་རྒྱན་དང་མར་པོ་ལ་སོགས་པ་ལས་བརྒྱན་པ། ཕྱག་གཡས་པ་དང་གཡོན་པ་ལ་ཌཱ་མ་རུ་དང་ཞགས་པ་འཛིན་པ་ལ་བསྒོམས་ཏེ་སྒྲ་མ་ཞི་སྒོམ་པའི་ཉིད་དོ། །གསོད་པ་ལ་རྡུང་གི་དབྱིབས་ལ་ཁྲི་བ་ལ་བཞུགས་པ་ཁ་དོག་ནག་པོ་ཆེ་བ་རྒྱས་པ་ཕར་གཅིག་པ་མིག་གསུམ་པ། ཡི་གེ་ཧཱུྃ་

བཞི་ ལས་བྱུང་བའི་དགའ་བའི་ཕོ་ཉ་བའི་ལས་སོགས་པ་ལས་བརྒྱན་པ། ཕྱག་གཡས་པ་ཁ་ཊྭཱཾ་ཁྲིག་སྒྲུང་བ་ཡོན་པ་ལ་ཐོད་ཁྲག་འཛིན་པ་མཛད་བ་འཆང་བ། སྐྱ་འཁོར་བ་བསྒྲུབ་ནད་དུ་བརྟེན་པ། འཇིགས་བྱེད་ཆེན་པོའི་འབར་བའི་ཐབ་ཁུང་གསུམ་ཀྱི་བར་སྣང་གི་མི་ལྷ་བསྒོམ་པར་བྱའོ། ཞེས་མི་ལྷ་མདོར་

བསྟན་པའོ། །དེ་ལ་རོ་མ་ཅན་ཀྱི་ཤིང་ལས་བྱུང་བ་དམ་དགུ་བཞི་ལས་སྦྱར་བ་དམ། རྒྱན་ཆགས་ཀྱི་མི་འཛམ་ཐམས་པའི་གྲུམ་རྫེའི་མི་ཉི་བཞི་ཁ་ལ་བསྒྲུར་བར་བྱའོ། །རྒྱལ་པོ་འམ་བློན་པོ་འམ་གནས་ཚལ་ལམ་ཚང་བར་གི་མི་སྐྲུས་པ་ལའོ། །རྗེ་རིགས་ནས་སྐྱུང་འཚོ་མ་རི་མི་ནི

དཔང་ལའོ། །བར་མ་བཞིན་དང་། མཚན་མ་ཡེན་དང་འགྲོན་པོ་རྣམས་ནི་དགུག་པ་ལའོ། །དུར་ཁྲོད་ཀྱི་མི་ཉམ་རྡོ་ལས་བྱུང་བའི་མི་མ་ཆེན་པོ་ལ་གཞུང་བར་བྱ་སྟེ། ཞེས་མེ་རི་རོ་མ་དོར་བསྟན་པའོ། །དེ་ནས་ལས་དང་རྗེས་སུ་མཐུན་པའི་གནས་ལ་སོགས་པའི་སྒྲོང་བཤད་པ་སྟེ། ཨ་རྒྱ་ནི

སྒྲོང་བལ་པས་ཐམས་ཅད་པའི་སྒྲོང་དོ། །གཞི་ལ་ཡང་བྱི་བའི་གི་རྩུལ་གདང་བ་དེ་ལ་ཡང་ཨ་རྒྱ་ནི་སྒྲོང་ནི་ནི་རྒྱུ་ལྟ་བུ་ལ་སོགས་པ་དང་ལྡན་པ་བཀྲུས་ལ་གཉིས་ལ་ཡང་མི་དཀའ་བྲགས་ཤིག ཨ་རྒྱ་ནི་སྒྲོང་ཉིད་ཐ་ཡོན་རྫོགས་སུ་རང་གི་རིགས་ཀྱི་ལྷའི་ཕྱག་ས་ཀྱིས་མངོན་པར་བརྒྱན

ནས་བཞག་པ་ཡ་རབ་བསྔོ། །དེ་ཉིད་གཏོར་ཕྲིན་དང་། ཧཱུྃ་ཧཱུྃ་རྩེ་མོ་རི་ནུབ་གས་དགེགས་ལས་ཐམས་ཅད་པའི་སྐྱོང་བ་ལ་ནི་ཤུ་རུ་ག་ཅིག་མཛད་ནས་པར་བཟླས་ནས་གཞག་པ་ར་སྦྱོ། །ཨོཾ་ཙཱ་ཤི་ཁ་རེ་རྡུ་མཏ། ཧཱུྃ་ཧཱུྃ་ཁུ་ཚུར་གཉིས་ཀྱིས་མཐེ་ཆུང་གཉིས་མཆེ་བའི་ཚུལ་དུ་བསྣུན་པ་ནི་རྡོ་རྗེ་གཏོད་
སྤྲིན་གྱི་ཕྱག་རྒྱའོ། །ཧཱུྃ་ཧཱུྃ་ཁུ་ཚུར་གཉིས་རི་བོའི་ཚུལ་དུ་སྦྲ་བ་ནི་རྡོ་རྗེ་རྩེ་མོ་རི་ཕྱག་རྒྱ་སྟེ། ཨརྒྷ་ནི་སྦྱོར་གྱི་ཆོ་ག་བོ། །དེ་ནས་ཡོ་བྱད་རྣམས་ཀ་ཅད་གཡས་ཕྱོགས་སུ་བཞག་ལ་མར་དང་དགང་གཟར་དང་སྦྲུགས་གཟར་མ་དུན་དུ་བོ། །གཡོན་ཕྱོགས་སུ་དྲིལ་བུ་དང་གཡས་ཕྱོགས་སུ་རྡོ་
རྗེ་བཞག་གོ། །དེ་ནས་སྦྱིན་སྲེག་གི་ཡོ་བྱད་པ་སོགས་པ་ཐམས་ཅད་ལ་ལས་ཐམས་ཅད་པའི་རྒྱུད་ལས་གསུམ་བཅང་དགེ་རྟོ་སྦྱོ། །དེ་ཉིད་ལ་བཞག་པ་ཧཱུྃ་ཉེ་པའོ། །ཧཱུྃ་ཤི་པ་ཡ་ཤི་དང་མ་ར་དང་ནི། །ཏི་ལ་དང་འབྲས་དང་དེ་བཞིན་ནས། །གྲོ་དང་མ་ཤ་འབྲུས་སོ་བ། །ཡོས་དང་སྐུན་ཤིལ་བ་དང་།
ཨཱུཿ ལྷ་ཡོ་ར་ན་ཤ་བ་རྗེ་མ་བོ། །རུ་ར་བ་དང་བི་ཀ་ཤ་དང་། །འབྲས་བུ་གསུམ་དང་སྐྱེ་ཧྲེས་དང་། །བར་སྤྱི་མ་ཁར་ཙོམ། །ཞོ་ས་རང་དང་བི་ཙ་ཆུ་ན་དང་། སྤྲི་ཡང་ཀུ་དང་གུ་ར་ཀུམ་དང་། །སྤོས་གཉིས་དང་ནི་སྨན་ཀུན་དང་། །ཛཱ་ཏི་ཕ་ལ་རི་ན་ཡོ་ཆེ། །དར་དཔྱང་སོ་རྩི་མི་ཏྲ་ག་སྐྱོང་། །དེ་བཞིན་
མཆོད་པ་རྣམ་པ་ལྔ། །དེ་ལྟར་རྣལ་འབྱོར་རྒྱུད་རྣམས་ལས། །ཡོ་དྷི་མས་ཀྱིས་ནི་ཧོམ་གསུངས་སོ། །དེ་ནི་ཧོམ་གྱི་གྲངས་ཀྱི་ཆོ་ག་མ་ལ་སོ། །དེ་ནས་ཁྲི་རྡལ་གྱི་སྔ་རྗེ་རྡོ་རྗེ་གཏོད་སྤྲིན་གྱི་ཕྱག་དང་ཕྱག་རྒྱ་སམ་ཏོན་པར་བསྒྲགས་ལ། །ཀུ་ཤ་རི་རྩེ་སོ་ཤ་བླངས་པའི་རྩ་དེ་ལ་ཐན་
གསུམ་བསང་ངོ་ཏེ། གཙང་མས་བསྒྲིལ་བའི་རྩ་དང་བཅས་པ་མེ་ཐབ་ལ་བཏུག་ནས། ཨོཾ་ཧྲཱིཿལ་ཧཱུྃ་ཞེས་བྱ་བ་སྔགས་དང་བཅས་པ་སྐྲུ་ཀ་ཡ་བ་ཀྱི་སྐུ་བོགས་འབར་དུ་བརྟུགས་སྨོ། །དེ་ནས་ཚིག་སེམས་དཔའི་མི་ལྷ་སྣང་བ་ཤ་དཔའ་དེའི་རྩ་ལུས་སུ་བསྒོམས་ནས། ཕེ་ཞེས་སེམས་དཔའི་མི་
ལྷ་སྣང་དང་ཕྱག་རྒྱ་འདིས་དབྱུག་པར་བྱས་ཏེ། ལག་པ་གཡས་པ་ནི་འཛིགས་པར་བྱས་ནས་མཐེ་བོང་གི་རྩེ་མོ་སྲིན་ལག་གི་རྩ་བའི་ཚིགས་ལ་བརྟེན་པའི་དབྱུག་པའི་ཕྱག་རྒྱའོ། །ཚུར་ག་ཤེག་ས་ཚུར་ག་ཤེགས་འབྱུང་པོ་ཆེ། །ལྷ་ཡི་དྲང་སྲོང་བྲམ་ཟེ་མཆོག །སྲེག

221

32

༄༅། །བླུགས་ཞལ་ཟས་པ་ཞེས་སྨྲ་དང་། །ཤེལ་ཏེ་དྲི་ཞིམ་བསྒུགས་སུ་གསོལ། །ཞེས་བརྗོད་དང་། ཨོཾ་བཛྲ་པུཥྤེ་ཡེ་སྭཱཧཱ་ཞེས་བའོ། །ཨོཾ་མ་ཧེ་དེ་ཝ་བྷྱ་ཡེ་སྭཱཧཱ་རྒྱལ་པ་ལ་བྷོ། །ཨོཾ་ནཱ་ག་ཨ་སུ་ར་ཡེ་སྭཱཧཱ་ཞེས་དང་དང་ཕྱུག་པ་ལའོ། །ཨོཾ་ཀྲོ་ཏ་ཧཱ་ལ་ཡེ་ཧ་ཏེ་ཤྲཱི་ཏ་ཡ་ཨཱ་ཡུ་ཀཱ་ལྷ་
ར་ཡ་རྡུ་ཙ་ཏ་མདོ་ན་གྲུ་ཏ་ཡེ་ལ་ཧོ། །མེ་ལྷ་སྤྲིན་པ་ལ་བཤད་གཏོར་ལ་སོགས་པ་བསྔུས་ནས་དབྱུག་པ་ལ་སོགས་པ་ས་དང་མ་ཚིག་གི་མེ་ལྷ་ལ་འདུག་པར་བྱའོ། །དེ་ནས་ཨ་ག་ན་ཡེ་སྦྱིན་བྲེག་ལ་ཡིད་ཀྱིས་བཞག་ལ་ཞབས་བསིལ་ཕུལ་བར་བྱའོ། ཨོཾ་སྤྲ་ཝ་ར་ས་ཧྲུ་ར་ཏྲེ་ཧཱུྃ་ཤུདྡྷ། དེ་ནས་
ཨརྒྷཾ་ལ་ཡང་ཏ་ཀྲ་ཧཱ་ན་ཡེ་ཨིདཾ་ཨརྒྷཾ་པྲ་ཏཱིཙྪ་སྭཱཧཱ། ཕྱག་ལ་འཇིག་རྟེན་གསུམ་ཨརྒྷཾ་ལྷ་ལ་སྤྲུ་དེ་སྙེ་སྡུར་ཞྲུ་ར་ཞེ་ཚིག་གོ །དེ་ནས་ཨོཾ་ཨཱཿཧཱུྃ་ཞེས་གཏོར་དང་བཀྲམ་དང་སྒྲོ་བའི་ཕྲེང་བ་ཤུ་ཀཱ་ར་པོ་དང་དམར་པོ་དང་ཞག་ཕྱེ་སྦྲུས་ནས་གསུམ་སྦྲུབ་པ་ལ་གཞན་པ་རིལ་བུ་རྣམ་རྒྱལ་དང་པདྨ་དང་རྡོ་རྗེ་
ཚ་དག་སྦྱར་བ་ནས་ཀ་བ་མ་གསུམ་སྦྱིན་སྲེག་པ་ལ་བཏབ་ནས་སེམས་ལ་ཧཱུྃ་རྡོ་རྗེ་ལ་སོགས་པས་ཡེ་ཤེས་འབེབས་པ་དང་ས་ལ་ཐུག་པ་ལ་སོགས་པའི་མཚོ་དང་པ་ནམ་པ་རྐྱང་ཀྱིས་མཆོད་པ། དང་དཔྱད་ལོ་དང་མེ་ཏོག་ཕྱེ་བ་བཙིར་ནས་སྤོ་ཆ་བཤགས་ཏེ། མེ་ལྷ་འདུ་བ་སྦྱིན་ཟས་
ཅང་ལ་སོགས་པའི་སྒྲ་བྲུབ་ཀྱི་ཕྱོགས་སྟོབས་ལྔ་ལྷག་ཀྱུ་ལ་བཟང་ཕྲིལ་ཕྱུར་བཏོལ་བསྐོར་ཏུ་བསྐོལ་བ་ཞེས་བདུན་མའི་ཡི་གེ་བརྒྱ་པ་ལན་ཅི་ནུས་བརྗོད་ནས་སྦྱུ་བྱ་གྱུར་ཏོ། །དེ་ནས་རིགས་ཀྱི་ཡུམ་བཞི་ནི་མདུན་པར་ཕྱོགས་བརླབ་པའི་ཞྭ་མ་བཞི་ཡིས། རང་རང་གི་སྔགས་དང་བཅས་
ཀྱས་བྱང་བསྐུར་བ་སྦྱིན་པར་བྱའོ། །དེ་ནས་ཞི་བ་ལ་རྣམ་པར་སྣང་མཛད་ཀྱི་བརྒྱ་ལ་བཏབ་པ་མེ་ལྷ་བཞུགས་པར་བྱ་བ་དང་། རྒྱས་པ་ལ་རིན་ཆེན་འབྱུང་ལྡན་གྱིས་རྒྱ་གདན་པ་དང་། དབང་ལ་འདོད་དཔག་རྒྱ་མེད་པའི་རྗེ་དཔལ་ཅན་དང་། གསོད་པ་ལ་མི་བསྐྱོད་པའི་རྗེ་དཔན་
ཅན་བསྒོམ་མོ། །དེ་ནས་མེ་ལྷ་ཞི་བ་ལ་ཡོངས་ས་དབང་བགོད་པ་དང་དབང་གཞན་སྒྲུབ་གཞན་ཀྱི་རྩ་སྔོན་ཡང་དགོང་ངོ། །དེ་ནས་ཨོཾ་ཧྲཱིཿ་ཞ་ཧ་ཀ་སྭཱ་ཛུ་ཤེས་བཟླས་ནས་ཞི་བ་ལ་ཨ་ར་ལ་མདོན་པར་སྤྱགས་བཏབ་བཅོས། །དེ་བཞིན་དུ་རྒྱས་པ་ལ་སོགས་པར་རིན་ཆེན་འབྱུང་ལྡན་ལ་སོགས་

Karma Leksheyling Shedra Collection. Digitization by eGangotri. Funding by MIDF

པའི་ལྷག་ཀརྨ་ཀྱིས་མངོན་པར་སྤྲུགས་བཏབ་པའོ། །དེ་ནས་དང་པོ་སྦྱར་བའི་དོན་དུ་བླུགས་གཟར་གྱིས་དཀར་གསུམ་ཡོ་ཧྲེ་ལ་ཧྲེ་ལ་ཧཱུྃ་ཞེས་དབུལ་ལོ། །དེ་ནས་འབར་བ་དང་ཁ་དོག་དང་སྒྲ་ལ་སོགས་པ་ལས་མེ་ལ་བགེགས་མེད་པར་ཤེས་ནས་བགེགས་རྣམས་ཅད་
བཅིང་པའི་དོན་དུ་དང་། ལས་རྫོགས་པའི་དོན་དུ་ཕྱོགས་བཞི་ལ་ཀུ་ཤ་དགྲམ་མོ། །ཀུ་ཤ་འདི་ཉིད་ནི་སྔགས་པའི་མཚོན། །གཙང་མ་གཙང་མའི་རྒྱུ་ལས་བྱུང་། །དཀོན་མཆོག་གསུམ་དགའ་ཡིད་འཕྲོག་པ། །ཤིང་གི་སྙིང་པོ་ལས་སྐྱེས་པའོ། །ཞེས་བྱ་བ་དང་། ཨོཾ་ཝཱ་ཛྲ་ཨ་ཡུ་ཥེ་
ཀུན་ནས་ཕུན་ཚོགས་བྱུ་བའི་རིམ་པ་འདིས་རྩ་བ་ལས་བརྟན་པ་མཚན་ཉིད་དང་ལྡན་པ་སྔོན་པོ་རིང་པོ་ཉི་ཤུ་བདུན་རྒྱས་པར་བྱ། །གཞན་དུ་ཉེ་མཚམས་བར་བཅད་པ་ཡོན་ཏན་ལེན་པའི་རིམ་པ་ཇི་ལྟར་རིགས་མི་ཤེས་པར་ཕྱོགས་སུ་ཕར་དུ་འབུལ་བ་དང་། ཤྲཱི་ར་ཡ་ནི་རྩེ་མོ་དང་ལྡན་པ་དང་། སུ་བྷ་དྲ་ཤེས་
ཙེ་མོ་དང་ལྡན་པ་དང་། །བྱང་ཆུབ་ཤིང་གི་རྩེ་མོ་དང་ལྡན་པ་བཅུ་བོ། །མེ་ཐབ་ཀྱི་གཞི་ཀུན་ལས་ཐམས་ཅད་ཀྱི་རྒྱུ་ཐབས་དང་མཐུན་པ། །དེ་རྗེས་གཙོ་སྲེག་དང་རྡོ་རྗེ་རྩེ་མོས་མངོན་པར་བསྔགས་ལ་མཚན་སྦྱོང་ལྟེ་བ་དང་ཨ་དང་བཞི་ཉམ་བརྒྱུད་མཐོན་པར་སྦྱོགས་ལ་འཁོར་ལོ་དང་
འཚམས་ཀྱི་བཀོད་ལ་ཚོན་སྣ་དབྱེ་གྲངས་དབུས་བསྒོར་ལ་རྡོ་རྗེ་བཅིངས་པར་བྱས་པར་བསྒྲུ་རྩེ་ཀུ་ཤ་བསྒྲམ་པའི་ཆོ་ག་འོ། །དེ་ནས་མེ་ལྷ་འབོད་ལ་དང་རྗེས་སུ་མཐུན་པ་དབུལ་བ་སོགས་པའི་སྟོང་མཐུན་དུ་ཐབས་མས་ལ། ཡང་ཨོཾ་རྒྱུ་དང་འགྲོར་འབྱུང་དེ་བཞིན་བསིལ་གྱི་ཐུན་དགོང་
བླུགས་དབུལ་ལོ། །དེའི་རིམ་པ་ནི་ལུས་མོའི་ནང་དུ་བཀའ་བ་ཉིས་བཞག་པ་ལ་བཀའ་པ་གསལ་བའི་རྡོ་རྗེ་སྒྲུབས་ཀྱིས་དཀོང་གཟར་སྤྲུལ་ནེ། མཆེ་བ་དང་མཐའ་རྒྱུད་གཞིལ་བརྟན་པོར་བཟུང་ལ་སོར་མོ་ལྷག་མ་དབྱུག་པའི་སྟོང་དུ་འཆང་ལ་མས་ཀྱིས་དགའ་བར་བྱས་ལ་དཀོང་
བླུགས་བདུན་ནམ་གསུམ་ནམ་གཅིག་མེའི་ལྷ་ཞིང་རྣམས་ཀྱིས་མེ་ལྷ་ཞིབ་ལ་ལ་དབུལ་ལོ། །ཨོཾ་ཨགྣ་ཡེ་ཨ་མོ་ག་ཝ་ཛྲ་ཧཱུྃ་ཕཊ་སྭཱ་ཧཱ་ཞེས་དེ་བཞིན་དུ་ཐམས་ཅད་ལའོ། །དེ་ནས་སྲེག་རྫས་ཀྱི་རིམ་པ་བསྟན་པར་བྱ་སྟེ། དགང་བླུགས་ཀྱི་བཏགས་ཆུ་ཡུངས་ཞིང་འོད་ཀྱི་དཀྱིལ་

Karma Leksheyling Shedra Collection. Digitization by eGangotri. Funding by MIDF

༄༅། །འཁོར་ལོ་བ། །མར་མེ་ཞི་བ་པའོ། །དེ་ནས་ཉིང་དང་པོ་དང་བཅས་པ་ཞེའ་ཕྱུགས་ཚན་ནི་ཕྱག་ཆུའོ། །ཀུ་ཤ་དང་དཱུར་བ་ནི་ལྕུ་ཤུ་ནི་གཙུག་ཕུད་པའོ། །ནས་དང་སྒྲོ་དང་འབྲས་སོ་ཐང་དམ་ཤ་ལ་སོགས་པ་ནི་ཞལ་ཟས། །ཞུ་བའི་རྫས་ཐམས་ཅད་ཀྱང་དེ་བཞིན་ནོ། །ཉི་ནི
ཉིང་བར་མོ། །མེ་ཏོག་ནི་དབུལ་བ་པོ། །སྤོས་ནི་འབར་བ་པའོ། །ཞབས་བསིལ་ནི་ཞབས་པའོ། །ཨརྒྷ་དང་འཁོར་འབྲུ་ནི་ཕྱག་པའོ། །མར་མེ་ནི་མ་ཧཱ་ཏུ་ཏའི་ཞིང་རིམ་པའོ། །དེ་ནས་ཕྱོགས་པ་བསྐྱོག་པའི་ཕྱིར་དང་པོ་རྗེས་བསྒྲུབ་པར་བྱའོ། །ཉི་ནི
ཉི་རྣམས་ཀྱིའོ། །ཡང་ན་ཧཱུྃ་ཐམས་ཅད་ཀྱང་ཡིག་ཅིག་གིས་བསྒྲུབ་པར་བྱའོ། ཨོཾ་བཛྲ་ཨ་ན་ལ་ཧ་ན་ད་ཧ་པ་ཙ་མ་ཐ་བྷཉྫ་ཧཱུྃ་ཕཊ། ཨ་མོ་གྷ་སིདྡྷི་ཀ་རུ་ས་ན་བཛྲ་ཧཱུྃ་ཕཊ། ཨ་མོ་གྷ་སུ་ཧྲྀ་ཀུ་རུ་སྭཱ་ཧཱ། ཨོཾ་ས་ཐ་པུཾ་པ་ད་ཧ་ན་བཛྲ་ཡ་སྭཱ
ཧཱ་མར་ཀྱིའོ། །ཨོཾ་ས་ཐ་པུཾ་པ་ད་ཧ་ན་བཛྲ་ཡ་སྭཱ་ཧཱ། ཨ་མོ་གྷ་པུཾ་པ་ད་ཧ་སྭཱ་ཧཱ། ཉི་ཏུ་རྩ་ཡུ་རས་ཀ་རི་ཀྱིའོ། །མཚམས་པ་ནི་ཕྱུར་ཧྲིཾ་དང་འབྲས་ཆེན་གྱིའོ། །ཨོཾ་ཨ་ཡུ་ཏི་ཀ་ཏ་བཛྲ་ཡ་སྭཱ་ཧཱ་ཨ་ཀུ་རྣམས་ཀྱིའོ། །ཨོཾ་ཛི་ཏུ་ཡི་སྭཱ
ཧཱ་མས་ཀྱིའོ། །ཨོཾ་བཛྲ་ཀྱཱ་ཀྵ་ར་ཡེ་སྭཱ་ཧཱ་རི་ཏོ། །ཨོཾ་བཛྲ་ཝཻ་ད་ཡེ་སྭཱ་ཧཱ་བྲུམ་པོ་བ་རི་ཏོ། །ཨོཾ་མ་ཧཱ་བ་ལ་ཡ་སྭཱ་ཧཱ་ཤ་རི་ཏོ། །ཨོཾ་བཛྲ་པུ་ཧཱུྃ་ཡེ་སྭཱ་ཧཱ། འབྲས་ཀྱིའོ། །ཨོཾ་བཛྲ་ཨཱ་ཡུ་ཥེ་སྭཱ་ཧཱ་དུ་རྭ་བའི་གྲུ་ཀུ་རི་ཏོ། །ཨོཾ་ཨ་ཏུ་ཏེ་ཀ་ཡ་སྭཱ་ཧཱ། ནས
མི་ཟད་པ་རང་གི་སྔགས་ཀྱིས་དབུལ་ལོ། །ཕུ་ཏུ་ལྷ་རབ་སོགས་པའི་ཞིང་གི་ཡུལ་གཞུག་ནི་དང་པོ་ཨོཾ་དང་རང་རང་གི་མིང་དང་སྭཱ་ཧཱ་མཐའ་འཇུག་གཅན་ཀྱི་སྔགས་ཀྱིས་དབུལ་བར་བྱའོ་ཞེས་རིམ་པའོ། །དེ་ནས་ཀླུ་ལ་འགྲོར་འབྱུང་དང་ས་གཏེར་ལ་སོགས་པ་ཕུལ་ནས། །ཀླུ་རྣམས་ནི་ཞུ་བའི་རྫས་ཐམས་ཅད
ཐར་དུ་མི་ཀླུ་འབབ་པའི་གཟུགས་སུ་ཐིམ་པར་བྱའོ་ཞེས་བཅིག་ཟེར་རོ། །རང་གི་གཟུགས་སུ་མི་ལྷ་མི་ཉེ་མཚམས་སུ་ཕྱུགས་པར་བྱའོ་ཞེས་བཅིག་ཟེར་རོ། །བཅིག་ན་རིག་ཤེས་ལ་སུ་གསོལ་ཞེས་ཟེར་རོ། །བཅིག་ན་རི་མི་ཐབ་ཀྱི་ནང་དུ་མི་རི་མཚམས་སུ་ཕུག་ན..

Karma Leksheyling Shedra Collection. Digitization by eGangotri. Funding by MIDF

པར་བྱ་བོ་ཞེས་ཟེར་རོ། །དེ་ལྟར་མདོ་ལུགས་ནི་འདིར་བཅོམ་ལྡན་འདས་ཀྱིས་བཀའ་སྩལ་པ། མི་ལྟ་ཞིག་ཆོ་འཕྲུལ་རྣམས་ནི། །སྤྲིན་ལྟ་ཅན་དེ་ཉིད་དཔལ་ཞི་གནས། །སྤྲིན་ལྟ་ཀྱི་གཟིགས་ཞི་ཆེ་མཐུ་ནས་ཏེ། །ཆོས་ལས་དགོས་གྲུབ་སྐྱེར་བ་འབྱུང་། །ཡེ་ལྷ་སྐྱོང་བ་དེ་སྤྱན་ལྟ་གཞི། །ཇི་ལྟར་བསྒྲུབས་
བཞིན་འབྲས་མེད་འབྱུར། །ཞེས་འབྱུང་ངོ་། །གཞན་ལས་བཅོམ་ལྡན་འདས་ཀྱིས། མི་ཡི་གནས་ནི་མི་ཤེས་པས། །ཡང་ཞིག་སྤྱི་བོ་སྤྱོད་པས། །དེ་ཉིད་མ་ཡིན་སྐྱུང་བ་ཉིད། །ལས་ཀྱི་འབྲས་བུ་མི་འགྱུར་རོ། །ཞེས་འབྱུང་ངོ་། །འདི་ཙ་གཏོ་གཞི་ལྟས་རིལ་ཀྱི་མཐུན་དཔའི
ཆོས་ཀྱི་དབྱིངས་ཀྱི་ཡི་གེ་ཡོངས་སུ་གྱུར་པ་ལས་ཤེས་རབ་ཀྱི་ཕ་རོལ་ཏུ་ཕྱིན་པའི་ངོ་བོ་ལས་མ་ལུས་པ་ཞིག་ཞིར་གྱུར་པའི་འདེབ་རྟེན་ལས་དང་པ་ལ་ཤེས་ཀྱི་མི་ལྟ་དེའི་སྙིང་གའི་པདྨ་ཟླ་སྟེང་དུ་རང་གི་ལྷ་ཞིས་བོན་ཡོངས་སུ་གྱུར་པ་ལས་ཕྱག་མཚན་ལས་བྱུང་བ་ཞིམ་ས་དང་རྗེས་སུ
ཕྲ མཐུན་པ། ལ་ཏོག་དང་རྒྱན་པ་སོགས་པ་དང་ལྡན་པ་རྣམ་པར་སྣང་མཛད་ལ་སོགས་པ་དམིགས་ལ་རང་གི་སྙིང་གའི་ཡི་གེ་ཨ་ལ་སེམས་དཔའི་བོན་ཀྱི་འོད་ཟེར་དང་དང་དང་རང་གི་དམ་ཚིག་གི་ཕྱག་རྒྱ་རྣམས་ཀྱིས་ཡེ་ཤེས་སེམས་དཔའ་བཀུག་ལ་བྱང་ཆུབ་མཆོག་གི་ཕྱག་རྒྱ་བཅིངས་ལ།
ཨོཾ་ཨེ་ཧྱེ་ཧི་བྷ་ག་ཝཱན་མ་ཧཱ་ཀཱ་རུ་ཎི་ཀ་དྲིས་མ་ཡེ་ནཙ་ཨ་ཀྲོ་ཧྃ། །ཞེས་བྲྀ་ཏི་ཏྲཱ་ས་ཡ་ཧཱུཾ་ཚེ་བཛྲ་སིདྡྷི་བི་ཞེས་སྔགས་སུ་ཕྱག་ས་ལ་བཀུལ་ཏེ། བཛྲ་ཧཱུ་སུ་རྫུ་ཞེས་བྱས་པས། ཞབས་བསིལ་དང་། ཨ་རྒྷ་ཕུལ་ནས་པུ་ཥྤེ་ལ་སོགས་པས་མཆོད་ཅིང་རྡོ་རྗེ་བསྟོད་པས་བསྟོད་ནས་ཕྱག་ཀྱང་བྱ་བར་…
ཕྱག་སྦྱར་དང་དྲིལ་བུ་རྣམས་ཀྱིས་དགུག་པ་དང་གཞུག་པ་དང་བཅིང་བ་དང་དབང་དུ་བྱའོ། །ཛཿཧཱུྃ་བཾ་ཧོཿ ས་མ་ཡ་སྟྭཾ་ས་མ་ཡ་ཧོཿ ཞེས་བྱས་ནས་མི་ལྟ་ཞིག་ལ་ནས་དམ་ཚིག་སེམས་དཔའ་ལ་ཐིམ་པ་ཐམས་ཅད་དུ་འདྲེས་པར་བྱའོ། །དེ་ནས་ཨོཾ་ཧཱུྃ་ཧྲཱིཿ ཞེས་བྱབ་ཡིག་གསུམ་གྱིས་དཀར་པོ
དང་སེར་པོ་དང་ནག་པོ་ལས་མ་ཐོ་བ་ལ་སོགས་པ་ཕྱིན་ཅིས་བརླབས་ལ། ཧཱུྃ་ཧཱུྃ་ཕྱིང་ཀྱི་དང་སྤྱན་མ་ལ་སོགས་པའི་ཕྱག་རྒྱས་དབང་བསྐུར་ལ་སྤྲོ་མ་བཞིན་དུ་བྱུང་ནས་དང་ཕྱུང་ས་དང་མི་རྟོག་གི་ཁྲིད་བཅའ་དེ་ལ། ཡེ་ཤེས་སེམས་དཔའི་སྙིང་ག་ར་རང་གི་ཕྱག་མཚན་དེ་ཉིད་ཀྱི…

ཁ། ཆོ། ཕྱག་ཆེན།

༄༅། །ཆང་གཟུངས་ལ་ར་དགེ་ཚོགས་ཀྱི་ཡི་གེ་ཕྱི་ལ་འཁོར་བའི་ལྷ་མ་ལུས་པའི་ངོ་བོར་བལྟས་ལ། ཡང་ཨ་ཀྲོཾ་དབྱུ་ལ་ཞིང་ཕྱམ་བཞིན་དུ་སྤྲིན་ཕྲེང་གི་ཡོ་བྱད་ཐམས་ཅད་དབང་དང་གཏེར་ཕྱུས་ལ། དེ་བཞིན་དུ་དགོང་གཟུར་ལྷ་ངེས་ལ་དེ་སྙིང་པོའི་དགའ་སྐྱུགས་མེ་ལྟ་དེའི་ཞལ་དུ་སྦྱོལ་ལོ། །དེ་ནས་ཕྱག་གཟུར་རྒྱས་བརྒྱ་རྒྱ་བརྒྱུད་ཏ་མ་དེའི་ཕྱེད་ཏ་ལ། སྤྲིན་ཕྲེང་ཁྱབ་ཞིས་དགོང་སྐྱུགས་དབུལ་ཏེ། སྟོན་གཏུལ་པ་དང་རྡུལ་བུའི་སྐྲ་དང་ལྷུན་ཅིག་ཡི་གེ་བརྒྱ་པ་འཐུ་གསུམ་མམ་ལན་ཅིག་བཟློད་ལ་ལྷུག་མ་སྤྲིན་ཕྲེང་གི་ཡོ་བྱད་སྣམ་བ་ཞིན་དུ་སྣ་གས་ཆེས་དབུལ་བར་བྱའོ། །ཨོཾ་བཛྲ་ཧཱུྃ་ཀ་ར་ཨ་མོ་ཀ་ཤྲཱི་ཧཱུྃ་ཕུ་རུ་སྭཱ་ཧཱ། ཡང་ན་ཧཱུྃ་ནི་ཧཱུྃ་ཀ་ཅེས་ཕྱུ་བས་སོ། །དེ་བཞིན་དུ་རྒྱས་པ་ལ་སོགས་པ་ལ་ཡང་དོ། །ཇི་ནས་དགེ་མི་རྟག་ནི་ཚོགས་གང་ཡང་རུང་བ་དེ་དག་ཐམས་ཅད་དང་དེ་བཞིན་དུ་བདག་ཉིད་ཀྱི་ཁ་ནས་ལ་སོགས་པ་ཕུན་སུམ་ཚོགས་པའི་ཕྱིར་བསྒྲེག་པར་བྱའོ། །ཇི་ལྟར་མཆོད་པ་ར་འདོད་པའི་སྤྲིན་ཕྲེང་ག་ཕྱུས་ལ་མཐར་ཨོཾ་ཨཱཿཧཱུྃ་ཧྲཱིཿ ཞེས་ཕྱུ་བས་དེ་བཞིན་གཤེགས་པ་ཐམས་ཅད་ཀྱི་སྙིང་པོ་གསུམ་མམ་བདུན་ནམ་ཉི་ཤུ་རྩ་གཅིག་མ་ར་གྱི་དགང་བླུགས་ཀྱིས་སྣམ་དུ་འཁྲུག་ལ་ཞབས་བསིལ་དང་ཨ་ཀྲོཾ་དང་འཁོར་འཁྲུང་དང་དྲིལ་བུ་དང་གྲོལ་བ་སྟོན་དུ་ཚོགས་པས་ཅི་ནི་མཐར་དགང་བླུགས་ཕྱུལ་ནས། ཡང་ཨ་ཀྲོཾ་ལ་སོགས་པ་ཕྱུལ་ནས་མཆོད་ཅིང་བསྟོད་ལ་མཆོད་པ་རབ་ཏུ་བྱིན་པའི་དོན་བསྒྲུབ་པའི་ཕྱིར་ཞུགས་ལ་བཟོད་པར་གསོལ་ཏེ། སེམས་མ་རྡོ་རྗེ་མའི་ཕྱག་རྒྱ་བཅིངས་ལ་ནས་ཕྱི་ཞིས་བྱུ་བས་སེམས་ཅན་དུ་དགོལ་བ་ར་ཕྱུལ། །ཚོང་ཀྱིས་སེམས་ཅན་དོན་ཀུན་མཛད། །ཇི་ལྟར་མཐུན་པའི་དངོས་གྲུབ་སྩོལ། །སངས་རྒྱས་ཡུལ་དུ་གཤེགས་ནས་ཀྱང་། །སླར་ཡང་སེམས་ཅན་དོན་ལ་གཤེགས། །ཞེས་ཕྱུ་བས། ཡེ་ཤེས་སེམས་དཔའ་རྣམས་གཤེགས་སུ་གསོལ་ལ་བསྡུ་བ་ནི་མའི་ནང་དུ་ཚོམ་ཀྱི་དྲིང་ལ་གཤུགས་རབ་ལ་ཕྲེམ་ནས་ལྟར་ཡང་མཆོད་ཡོན་ལ་སོགས་པ་ཕུལ་ཏེ་ལྷག་མ་སྤྲིན་ཕྲེང་གི་ཡོ་བྱད་དབུལ་ལོ། །སྤྲིན་ཕྲེང་གི་མཐར་སློབ་མ་ལ་བརྟེན་ཏེ་དགང་བླུགས་ཕྱུལ་ནས། ཞབས་བསིལ་དང་ཨ་ཀྲོཾ་དང་མཆོད་ཡོན་ཕྱིན་ནོ། །སློབ་མའི་མདོན་པར་འདོད།

Karma Leksheyling Shedra Collection. Digitization by eGangotri. Funding by MIDF

ཕྱག

པའི་དངོས་གྲུབ་ལ་མ་ལོས་པ་བགྱིད་པ་པར་ཤོག །མི་ལྟ་ཏྲེ་ཏྲེ་ནི་ཀ་ཤེ་ཀ་ས་པར་མཛོད། །ལྷ་ཡི་དུང་སྒྲོང་བྲམ་ཟེ་མ་ཆེན། །ཧཱུྃ་ཀ་གི་དོན་དང་གཞན་གྱི་དོན། ཀྲིན་ཟ་ཚོད་ཏྲི་ས་བསྒྲུབས་རྟེ་ཤེ་ཤེགས། །སྐྱ་སྐྲེ་པའི་ཕྱུག་རྒྱ་ཟེ་མ་ཟེ་བོ་དང་འགྲོ་ལ་བའི་རྩལ་ཕྱིས་མ་ལྟ་ཤེགས
སུ་གསོལ་ནས་འབབ་པའི་དོན་བོ་རབ་ལྷུས་ཏེ། རང་གི་ཡི་དམ་གྱི་ལྷ་འི་རྒྱལ་ཕྱིས་ཕྱོགས་སྐྱོང་ལ་གཏོར་མ་སྦྱིན་པར་བྱའོ། །རང་གི་ཆོས་ཀྱི་ཡི་གེ་ཡོངས་སུ་རྫུར་པ་ལས་ལྷ་འི་རྫས་དང་པོ་ལ་སོགས་པ་ཕྱོགས་སྐྱོང་བ་དགོན་དང་དབྱེས་ཉེ་ལྷ་རབ་ཤད་པ་དང་ལྡན་པ། ཕྱོགས་བཅུ་ལ་བཞོད
དང་བཅས་པ་བསམས་ཏེ། སྣོད་བཅུད་བཟའ་བ་དང་ཆང་དང་ཤ་ལ་སོགས་པས་བཀང་བ། རྒྱ་ཟེ་མཐུ་ལ་བཞག་ནས་ཚང་པ་ [illegible] ལྷ་ཡིས་མཆོད་ཅིང་བསྔོས་གཏུལ་བ་དང་དེ་ལ་བུད་ཀྱིལ་བས་དེ་རྣམས་བཀུག་ལ་སྤྱན་དྲངས་ཏེ། གཡས་སུ་བརྒྱུད་ནས་འཇིགས་པ་མེད་པའི་སེམས
དང་ལྡན་པས་ཕྱག་མ་འདི་རྣམས་ཀྱིས་གཏོར་མ་གཏང་ངོ་། །ཨོཾ་ཨི་ནྡྲཱ་ཡ་སྭཱ་ཧཱ་ལྷ་འི་དབང་པོ་ཡི་འོ། ཨོཾ་ཡེ་ཡུ་ས་ཧྲ་ཡ་སྭཱ་ཧཱ་ [illegible] ། །ཨོཾ་ཨ་ཝ་ཡ་ཏཱ་ཡ་སྭཱ་ཧཱ་ཆུ་ལྷ་ཡི་འོ། །ཨོཾ་དགྲ་ཀྵ་སེ་ཏྲཱ་ཡ་སྭཱ་ཧཱ་རྣམས་ཐོས་སྲས་ཀྱི་འོ། །ཨོཾ་ཨགྣ་ཡེ་སྭཱ་ཧཱ་མེ་ལྷ་འི་འོ། །ཨོཾ་ནཻ་རྀ་ཏ་ཡེ་སྭཱ་ཧཱ...
བདེན་བྲལ་གྱི་འོ། །ཨོཾ་ཝཱ་ཡ་ཝེ་སྭཱ་ཧཱ་རླུང་ལྷ་འི་འོ། །ཨོཾ་རུ་དྲཱ་ཡ་སྭཱ་ཧཱ་དབང་ལྡན་གྱི་འོ། །ཨོཾ་བྲཧྨ་ཎེ་སྭཱ་ཧཱ། ཨོཾ་སུ་ཪྻ་ཡ་སྭཱ་ཧཱ། ཨོཾ་ཙནྡྲ་ཀ་ཏྲེ་ཏི་ཀ་ཡེ་སྭཱ་ཧཱ་ཤྲི་དེ་ཝ། །ཨོཾ་པྲི་ཐི་ཝྱཻ་སྭཱ་ཧཱ། ཨོཾ་སུ་ར་ཏྲཱ་སྭཱ་ཧཱ། ཨོཾ་ནཱ་གེ་བྷྱཿ་སྭཱ་ཧཱ་ཀླུ་ཡི་འོ། །དེ་ནས་གཏོར་མ་ལུས་པས་འདི་རྣམས་ཀྱིས...
རང་རང་གི་ཕྱོགས་དང་མཚམས་སུ་ཉེ་བའི་སྙིང་པོ་བརྗོད་ཅིང་མཆོད་པ་བཞི་ཕུགས་བཟླས་པའི་སྤྲུལ་པ་པོས་གཏོར་མ་འདི་སྤྱོད་ཅིག་ཅེས་གཅིག་ལ་སོགས་པ་ལ་གཏོར་བར་བྱའོ། །གྲི་གུག་དང་ཐིག་གཏོར་མ་གཏང་། །བདུད་རྩི་ཅན་གྱི་སྦྱིན་པ་འི་ཐུགས་ཀྱིས་ནི། །དེ་ལ་སོགས་པ་གཏོར་མ་བསྔོ། །
གཞན་དུ་ཉེ་ཏེ་རྟེ་སྐྱོང་བརྒྱུར། །ཞེས་འབྱུང་ངོ་། །དེའི་འོག་ཏུ་ལྷ་ཁང་ལ་སོགས་པའི་འབྱུང་བ་ནས། པོ་ཆེན་པོ་གདོང་བཞི་ཞལ་པ་བརྒྱད་པ་ཁ་དོག་དམར་པོ་དང་ཞག་པོ་དང་དཀར་པོ་དང་ལྗང་གུ་ཞི་གདོང་ཡོད་པ། ཕྱག་པ་དང་བརྒྱ་ཐུབ་དང་རྡོ་རྗེ་ཡིས་དང་མདའ་དང་། རལ་གྲི་དང་དབྱིག

ཀ
ཞུ
ཆེ

༄༅། །ཁ་དང་ཁྱུང་པོའི་ལ་སོགས་པ་བསྒོམས་པ། གཡོན་བརྐྱང་བས་མི་མགོ་གཉིས་ལ་གནས་པ་ཀུན་ཏུ་ཆེན་པོ་དང་བཅས་པའི་མཁའ་འགྲོ་མའི་ཚོགས་ཀྱིས་ཡང་ལུས་བསྐོར་བ། མཆེ་བ་རྣམ་པར་གཙིགས་པ་བསྒོམས་ནི་སྒྲ་ལ་སོགས་པ་ཕྲིན་གྱིས་བརླབ་པ་དང་ཡེ་ཤེས་སེམས་
དཔའ་ནི་དེ་དེ་རྡོ་རྗེ་ནི་སེམས་སུ་བསྐྱེད་གྱིས་བསླབ་པ་མངོན་དུ་ཕྱུང་ནས་དེ་ཚད་ཆེན་པོ་ལྟ་ལམ་པ་གཅིག་ཀྱུས་བཀའ་བ། ཨོ་བོ་དི་ལ་སོགས་པ་བཟའ་བ་དང་བཏུང་བ་དང་གྱུང་བ་དང་འཇིང་པ་དང་བྱུབ་པ་དང་། ཕྱིས་པའི་རྡོ་རྗེ་དྲིལ་དང་། སྒྲུས་པ་དང་ཆང་དང་། ཡེ་ནི་དང་དང་ནག་པོ་དང་སྒོ་གསུམ་གྱིའི་དབྱིབ
དང་ཚོམ་བུ་ལ་དང་ཤ་ཀོ་ལི་ལ་སོགས་པ་ལས་བཀྲད་པར་བྱ་སྟེ། དྲིལ་བུའི་སྒྲ་དང་སྤོས་གཏུལ་བས་བཀུག་ལ་ལྷ་ཡས་འདེས་ཏྲུལ་ལོ། །ཨོཾ་མཧཱ་ཀཱ་ལ་ཀཱ་ཏྲ་ཏྲུ་ལ་ལ་ཤ་ན་ཏ་ཧོཾ་ཧྲཱི་ཀ་ཐཾ་བ་ཡཱ་ཕ་ཧཱུཾ་ཕཊ་ལས་ཡ་མཚུ་སྣ་ར་ལ་ཧུ་ཏྟ་སྐྲ་ཏ་ལྔེ་ས་བྱ་བ་འདེས་ཏུ་ཁྱེད་ལ་གཏོར་བ་ར་བྱའོ། །དེ་བཞིན་དུ་མི་གཙོ
བོ་ལྷུ་ར་ལ་གཏོར་སྒྲེ་ནི་དང་སྤྱན་པོ་དང་ལྷུར་པོ་དང་ཡི་དགས་དང་། ཤ་ཟ་དང་སྐྱེ་བྱེ་དང་བརྗེ་ཏྲེ་དང་། མཁའ་འགྲོ་ལ་སོགས་པ་དར་དང་བཅི་ཆོས་ཀྱི་ཡི་གེ་ཡོངས་སུ་ཐྱུར་བ་ལས་བྱུང་བ་དྲེ་ཤེས་འབྱུང་བ་རྣམ་པ་སྣ་ཚོགས་པའི་མཆོད་ཆ་འདོན་པ་བས་མས་ཏེ། དེ་བཞིན་དུ་བཀག་ལ་མངོན་དུ
བྱས་ཏེ། སྤྲུམ་བཞིན་ཏུ་སྟོང་གཅིག་ཧཱུཾ་ཐམས་ཅད་ཀྱིས་བཀོད་པར་བྱས་ལ། མཆོད་བ་ནམ་པ་ལྔ་ཡིས་མཆོད་ཅི་དྲིལ་བུའི་སྒྲ་དང་སྤོས་ཀྱིས་ཀྲུ་ཀུ་ལ་སྔགས་འདིས་གཏོར་མ་གཏང་ངོ་། །ཨོཾ་ཨཱ་ཀཱ་ཡེས་ཤ་ཧྲཱ་ཏུ་ཧྲི་པ་ཏ་ཡེ་སྤྲ་ཏ་ཤེས་བྱས་བཟོད་ནས། གཞི་མ་དེ་ལ་སོགས་པ་དང་གཏོར་མ
གཏང་ངོ་། །དེ་ནས་གྲི་དྲུ་ཕ་བཞེས་བྱས་པ་ལ་སོགས་པ་བས་བ་ཤེ་ཁ་ལ་སུ་གསོལ་ཏེ། རྡོ་རྗེ་བཙུན་མ་འདི་ཡི་ལོ་བཅུ་པ་ལ་འདུ་བརྗོད་ནས་ལང་ནས་ཏེ། ཨོཾ་བཛྲ་ཀྲི་ལ་ཡ་ཤེས་བྱ་བས་ཕུར་བུ་དང་མ་དང་རྣམ་པ་བརྟེན་ཏེ། དེས་ཐམས་ཅད་པའི་རྒྱུ་བོམ་དང་བཅས་པས་ལུས་མ་རིམ་པ་བརྒྱུས་བཞིན
པས་མང་དུ་རྣམས་པ་བཙུགས་པ་ལ་བསྐོར་བ་གསུམ་བྱས་ཏེ། གར་དང་གླུ་ལ་སོགས་པ་སྟོན་ཏུ་འགྲོ་བས་རྗེ་ལྟར་བདེ་བར་གཞུན་པར་བྱའོ། །གལ་ཏེ་ཡིད་བཞིན་གྱི་ནོར་བུ་དང་དཔག་བསམ་གྱི་ཤིང་དང་སྦྲུལ་པ་བཟང་པོ་དང་ལ་གྲི་དང་རྡོ་རྗེ་དང་ཀ་ར་མཆོག་པ་དང་མིག་སྨན་དང་རྐང་ལ་བའི་རྒྱུ་པ་དང

Karma Leksheyling Shedra Collection. Digitization by eGangotri. Funding by MIDF

Karma Leksheyling Shedra Collection. Digitization by eGangotri. Funding by MIDF

ཁམས་ལྔ་པ་དང་བཅུ་གྲོལ་ལེན་པ་ལ་སོགས་པའི་དངོས་གྲུབ་ཆེ་ཆུང་བསྒྲུབ་པའི་ཕྱིར་སྔགས་འཆིམ་པ་དང་སྔར་བ་དང་གསོལ་བ་ངེ་ཚིག་ལ་སོ་ཞུས་ནས་ཕྲིན་ལས་ཐམས་ཅད་བསྒྲུབ་པར་བྱའོ། །དེ་ནི་མི་བའི་ཀྱི་མཆོག་ལ་ཀྱི་བའི་གཙོ་བོ་རིགས་སུ་བྱེད་ནས། དེའི་འབྲས་གཉིས་ཀྱིས་
སྤྲུལ་པ་ནམ་མཁའ་ཁྱབ་པར་བཀོད་ནས་ཧེ་ཡེ་ཤེས་སྙིང་པོ་ཅན་དང་བདུད་ཀྱི་སྐྱེ་མཆེད་དང་འདྲེས་པས་གོང་བུ་རྣམས་ཧཱུྃ་བསྡུ་རིའི་ལྷ་ཡས་བཅིངས་ལ་བཞུར་དུ་སྨོན་ཀྱིས་བཀུག་ལ་ཉེ་ཚོགས་གཅིག་ཏུ་སམ་དང་སྦྲང་རྩིས་བཀང་བའི་སྣོད་ལ་བཞག་སྟེ་ཕྱིན་ནས་ཞག་གསུམ་གྱི་བར་དུ་དྲི་ ཆུ་དཀར་པོའི་འཛམ་གྱི
ཐིག་གིས་སྔགས་འདི་ངང་བསྒྲུབ་པར་བྱའོ། །ཨོཾ་སརྦ་དེ་བདེ་ཤུདྡྷ་ཧཱུྃ་སྭཱཧཱ། ཨོཾ་ཧཱུྃ་ཕཊ་ཤུདྡྷ་རེ་ཕ་ཧ་ཧེ་ལྷ་རབ་རྟུ་ཞེ་བཞིན་དུ་དེ་ལེ་ཆེ་ཚུ་མཆོག་འཆུ་བའི་གཙང་པོ་ཕྱིན་ནས་བསྒྲུབ་པར་བྱའོ། །དེ་ལྟར་སྔགས་ཀྱིས་ལྟ་ཚིམ་པས་སྐྱུར་དུ་དངོས་གྲུབ་སྟེར་བར་འགྱུར་རོ། །སྔགས་གཞན་
གྲོལ་གཅུ་བ་ལས་ཀྱི་ལོ་བྲུ་བྱུག་པས་སྣང་བ་ཡིས་སྦྱར་བ་དང་གསལ་བ་ཨོཾ་རྫི་ཞེས་སྔགས་ཀྱིས་བྱའོ། །དེ་ལྟར་ཚིམ་པ་དང་དབུལ་བའི་རི་མ་ཀྱི་ས་ཐམས་ཅད་འགྲུབ་པར་འགྱུར་རོ། །དེ་ནས་ཕྱི་ནི་སྦྱིན་སྲེག་གི་ཆོ་ག་བསྟན་ཏོ། །དེ་ཉིད་བསྟན་པའི་ཕྱིར་སྦྱིན་སྲེག་བྱ་ཞེས་པ་ནི་ཕྱི་ཡི་སྦྱིན་སྲེག་ཐུན་མོ།
འདིས་ཏེ་བ་དང་འཇིག་རྟེན་ལས་འདས་པའི་དངོས་གྲུབ་འདོད་པ་ཅི་ཞི་བ་ལ་སོགས་པ་དང་ལས་ཕྲན་ཚེགས་འདོད་པའོ། །སྔགས་པས་ཞེས་པ་ནི་སྦྱིན་སྲེག་གི་ཆོ་ག་ལ་མཁས་པ་འདི་རྡོ་རྗེ་སློབ་དཔོན་ནོ། །ཁྲི་གི་ཞི་རྒྱས་རྣམ་ལ་འགྱུར་དང་རྣམ་འགྱུར་ཆེན་པོའི་རྒྱུ་དང་། །དེ་ལས་གསུམ་པའི་ཆོ
ག་ཉི་རི་མ་བ་དེ་ལྟར་སྦྱར་བ་ཤད་པའོ། །དེ་ཡང་ཅང་གྱིས་ཕྱིའི་སྦྱིན་སྲེག་པ་ཤད་དོ། །ནང་གི་ཞེས་བྱ་བ་ནས་གོ་ལྟ་སྟེ་ཞེས་པའི་བར་དུ་ནི་ཛི་ལྟར་བཟུང་བ་དང་བཟླས་པ་ཛི་ལྟ་རང་སྟོང་པ་འདུང་རྩི་ལྟ་བའི་ཚོགས་ལ་ཕག་པར་སྦྱངས་ལ་ལག་པ་དང་མགྲིན་པ་སྦྱངས་ཤིང་ལྟེ་རིལ་ནས་སེམས་དཔའི་ལྷ་མི་ལྷ
མཐོག་པར་བྱ་བ་དང་། དེ་བཞིན་དུ་ཚོགས་ཀྱི་འཁོར་ལོ་འི་མཛུར་ལྟག་མ་ཐམས་ཅད་བསྐྱེད་ལ། དཔང་པོ་གཉིས་དང་སྙོམས་པར་ཞུགས་པ་ལ་སྟོང་དུ་འགྲོ་བའི་ལམ་ཀྱི་དབྱེ་བས། དཀར་པོ་ལ་སོགས་བའི་འཁོར་ལོ་གི་རྣམ་པ་ཅན་གྱི་མེ་ཐབ་ཀྱི་དང་དུ་ཤེས་རབ་ལྟར་བའི་མེ་རི་ལྷ་རིའི་ཞལ་ལ་ཤེས་པ་ཡེ་ཤེས

ཁ༠

༄༅། །ཁྲོ་མོ་ལྷ་སྒྲིན་པར་བྱ་བའོ་ཞེས་བསྟན་ཏོ། །དེ་ནི་ཞི་བ་ཡི་སྦྱིན་སྲེག་སོ། །གཞན་ཡང་དངོས་པོ་མེད་པའི་ཞི་ན་དགེ་མཚན་ཉིད་ཀྱི་སྦྱིན་སྲེག་ཡིན་ཏེ། ཇི་སྐད་དུ། ནང་གི་སྦྱིན་སྲེག་ལས་ནི་རྣམ་པར་རྟོག་པའི་ཚོགས། །ཞིག་པར་བྱེད་དེ་སྦྱོར་དང་ལྡན་པས་གསུངས། །
བསྒོགས་དང་དངོས་གྲུབ་རྣམ་པར་རྟོག་པ་ཙམ། །གཉིས་མེད་དེ་ཉིད་རྣམ་པར་རྟོག་པ་ལས་གྲོལ། །ཐམས་ཅད་སྟོང་པའི་བདག་ཉིད་དེ་ཐབ་ཅེས་བྱ་བ། །ཤེས་རབ་དེ་དང་ལྡན་དངོས་པོ་ཐམས་ཅད་བུད་ཤིང་ངེ་གི་བསྲེག་པ། །ནམ་མཁའི་དཀྱིལ་འཁོར་ལ་བཞིན་དྲི་མེད་རྒྱུ་རྗེ་ཉིད་རྟོགས་པ་ཙམ་ནི་བྲལ་དང་ལྡན།
ཤེས་རབ་ཡེ་ཤེས་ཉིན་བྱེད་འཆར་བ་ཞི་དེ་ཉོན་མོངས་མུན་པ་རབ་ཏུ་ཞི། །སྤྲུལ་པ་ཅན་བདེ་ཤེས་ཡུལ་གྱི་གཟུགས་བརྙན་འབར་བས་རབ་ཏུ་བསྲེག །ཁམས་གསུམ་སྲིད་པའི་ཕྲ་ལ་འབད་བྱེད་ཐམས་ཅད་བསྲེག་བྱ་ཡིན། །དངོས་པོ་ལམ་ལ་ངེས་སྦྱར་ཕུང་པོ་ཁམས་སོགས་སྟོང་ཉིད་རྣམས
ཀྱིས་ནི། །རྟོག་པ་ཐམས་ཅད་ལས་གྲོལ་བཞིན་བཅིལ་བས་ནི་ཀྱིས། །དེ་བཞིན་ཉིད་དུ་ཤེས་པས་དངོས་རྒྱུས་ཡེ་ཤེས་ཞབས་ཀྱིས་བྱུང་། ཕྱི་ཡི་སྦྱིན་སྲེག་ཚོགས་རྫོགས་པ་བྱ། །ཡིད་ཀྱིས་བྱས་པ་ནང་གི་བདག་ཉིད་དེ། །ཕྱུང་པོ་ལ་སོགས་སྟོང་པ་ཉིད་དེ་སྲེག་བྱེད་པ། །ཡེ་ཤེས་འབར་བ་བསྟན་མེད་པར
བཞག །ཅེས་བརྗོད་དོ། །སྒྲུབ་ཐབས་ཞིབ་མོ་ཡིན་པ་རབ་ཤད་པ་ཡིས་ཞེས་པ་ནི་འཛིན་རྟེན་དང་བསྙེན་བཅོས་ལ་ལས་སྦྱོར་ལ་དབྱེ་བ་ནི་སྒྲུབ་ཐབས་ནང་གི་སྦྱིན་སྲེག་གི་རབ་བསྟན་པའི་ཕྱིར་རོ། །རྣམ་པར་སྣང་མཛད་ཅེས་བྱ་བ་ནས་དེ་བར་ཧུ་བ་རྟོག་པར་བྱུང་ཞེས་བྱ་བའི་བར་དུ་ནི་ཧཱུྃ་ཧཱུྃ་འཆང་ཆེན་པོ
ཡོངས་སུ་གྱུར་པ་ལས་བདག་ཞེ་སྡང་རྡོ་རྗེ་ཉིད་བསྒོམས་པ་ལ་མཛད་ཀྱི་ཡི་གེ་གསུམ་ཡོངས་སུ་གྱུར་པ་ལས་འོད་དཔག་ཏུ་མེད་པའི་རྣམ་པ་ཅན་པོ་ཉིད་དམར་པོ་སྨྱིལ་མ་ལ་བསྒོམས་པ་ལ། དེའི་ཕྱག་ན་པ་ཐམས་ཅད་ལ་ཡི་གེ་ཨ་བཀོད་ནས་མགོ་བོ་དང་སྤྱི་གཙུག་དང་སྙིང་ག་དང་རྐང་པའི་ཚོགས
ཏུ་ཡི་གེ་ཧཱུྃ་བཀོད་པ། ཡང་ཡི་གེ་ཧཱུྃ་ལས་འོད་ཟེར་སྤྲོས་པས་ཁ་ཏྲཱ་མཚོན་བསྐྱོད་ནས་གཞུག་པས་ཡི་གེ་ཧཱུྃ་ལ་སོགས་པ་ཡོངས་སུ་གྱུར་པ་ལས་འཁོར་བའི་མི་བསྐྱོད་པ་ལ་སོགས་པ་བསྒྲུབ་པའི་དཀྱིལ་འཁོར་བ་ལ་སོགས་པ་གསུམ་པོ་དེ་བར་མཚོན་ནས། དེའི་སྤྱི་ལ་ཨ་བཀོད་པ་ལས

བྱུང་བའི་འོད་དཔག་ཏུ་མེད་པ་བསྒོམས་ཏེ། རྡོ་རྗེ་སྤྲུལ་ཤིག་ཅེས་བྲིས་ནས་དེ་དེ་གནས་འདལ་པ་ལ་སོགས་པ་ཤེས་ནས་མི་བསྒྲུབ་པ་ལ་སོགས་པ་ལས་ཀ་ཞིག་ལས་སུ་གསོལ་བར་བྱས་ཏེ་སྤྱང་བའི་ཕ་བོར་ལོངས་སྤྱོད་བསྒྲུབ་པར་གྱུར་ཅིག་ཅེས་བསྔོ་འོ། །འདི་ནི་ཞེས་བྱ་བ་ནས་སྔགས་ཀྱི་རྡོ་རྗེའི་ངོ་བོ་ཡིན
ནོ་ཞེས་པའི་བར་དུ་ནི་དཀྱིལ་འཁོར་དུ་འཇུག་པ་ལས་སྤྱོད་དུ་དཀྱིལ་འཁོར་གྱི་སྒོ་ལ་གནས་པ་པོས་དམར་པོས་ཤིག་ལ་པ་ཀ་བ་འགྲོ་བ་ཡི་གེ་ཧཱུྃ་བའི་སྔགས་ཀྱིས་དཀྱིལ་འཁོར་དུ་གཞུག་གོ། དེ་ནས་སྔར་བཞག་པའི་རྡོ་རྗེ་དབབ་པར་གྱུར་ཅིག་ཅེས་བསྔོ་འོ། །དེ་ལ་ཞེས་བྱ་བ…
ནས་བསྒྲིམ་པར་བྱའོ་ཞེས་པའི་བར་དུ་ནི་རྡོ་རྗེ་སློབ་དཔོན་གྱིས་སློབ་མ་ལ་དབང་བསྐུར་བའི་དོན་དུ་དཀྱིལ་འཁོར་ཞིག་ལ་འཁམ་ས་ཁ་ར་ལ་བཅུག་པའི་དེ་བཞིན་གཤེགས་པ་རྣམས་གཟུགས་རྡོ་རྗེ་ལ་སོགས་པས་མཆོད་ཅིང་དེ་རྣམས་བཀུག་ནས་དཀྱིལ་འཁོར་ལ་བསྒྲིམ་པར…
གྱུར་ཅིག་ཅེས་བསྔོ་འོ། །རྡོ་རྗེ་སྤྲུ་གསུམ་ཞེས་བྱ་བ་ནས་དགོད་པར་གྱུར་ཅིག་ཅེས་བྱ་བའི་བར་དུ་ནི་རིག་པའི་དབང་བསྐུར་བའི་དུས་སུ་ཐབས་དང་ཤེས་རབ་སྙོམས་པར་ཞུགས་པ་ལས་བྱུང་བའི་བྱང་ཆུབ་ཀྱི་སེམས་ཀྱི་ཐིག་ལེ་འོད་ཟེར་གྱི་ཚོགས་ཀྱིས་བསྐུལ་བའི་དེ་བཞིན་གཤེགས་པ
དང་། དེ་བཞིན་དུ་ཡེ་ཤེས་ཀྱི་རྒྱུ་གང་བའི་ཐུམ་པ་བསྣམས་པ་བསྐྱུན་ལ་སོགས་པ་རྡོ་རྗེ་སེམས་དཔའི་ཏིང་ངེ་འཛིན་ལ་གནས་པའི་རྡོ་རྗེ་སློབ་དཔོན་གྱིས་བསྒོམས་པ་ལ། དེ་རྣམས་ཀྱིས་སློབ་མ་དབང་བསྐུར་ཏེ་དེའི་སྤྱི་བོ་བུ་གའི་སྒོ་ནས་དེ་རྣམས་འདུ་བ་ལ་དེ་བཞིན་གཤེགས་པ
ཐམས་ཅད་ཀྱི་དགོད་པར་གྱུར་ཅིག་ཅེས་བསྔོ་འོ། །དེ་ལྟར་ཞེས་བྱ་བ་ནས་སློབ་མས་དགྲ་ས་ཆུ་བར་གྱུར་ཅིག་ཞེས་པའི་བར་དུ་ནི་རིག་པའི་དབང་བསྐུར་བ་སྦྱིན་པའི་ཕྱིར་རོ། །ཕྱིར་མི་ལྡོག་པའི་དབང་སྦྱིན་པའི་དོན་དུ་ཁམས་གསུམ་པའི་ཆོས་ཀྱི་རྒྱལ་སྲིད་ལ་རབ་ཏུ་གནས་པར་བྱེད་པ། མི
སྐྱེད་པ་རྡོ་རྗེ་འཆང་ཆེན་པོའི་རང་བཞིན་དབང་བསྐུར་བ་འབྱུང་བ་ལ་སྦྱིན་ནས་དེ་ནས་ལྷོ་ར་ཀྱིས་ཇི་ལྟ་བ་བཞིན་དུ་ཐོབ་ཏུ་གྱུར་ཅིག་ཅེས་བསྔོ་འོ། །དེ་ལ་ཞེས་བྱ་བ་ནས་ཐམས་ཅད་དབང་བསྐུར་སྦྱིན་པར་གྱུར་ཅིག་ཅེས་པའི་བར་དུ་ནི་ལྷ་རྣམས་ལ་ཕྱག་འཚལ་ནས་རྡོ་རྗེ་འཆང་ཆེན་པོས་མི་བསྐྱོད་པ་ལ་སོགས་པའི

Karma Leksheyling Shedra Collection. Digitization by eGangotri. Funding by MIDF

༄༅། །ཞེ་དང་བཅས་པ་བརྗོད་པ་བཞིན་དུ་ཤིན་ཏུ་བསྒྲལ་བར་ཀ་ར་བའི་འཁོར་བའི་རྒྱ་མཚོ་ལས་བསྒྲལ་བའི་དོན་དུ་བཅོམ་ལྡན་འདས་རྡོ་རྗེ་སྙམ། དེ་བཞིན་དུ་བདག་ལ་ཡང་སྙིང་པོ་ཞེས་རྡོ་རྗེ་སློབ་མས་བླ་མ་ལ་གསོལ་བ་བཏབ་པ་བྱུང་དང་དེ་བཞིན་དུ་དང་འདྲ་བའི་ཞུ་བས་མ་བུ་བའི་རྡོ་རྗེ་སློབ་དཔོན་ཕྱིས། ཕྱིར་མི་ལྡོག་པའི་དབང་དེ་ལ་སྨིན་པར་བྱའོ་ཞེས་བསྟན་ཏོ། །ལྷའི་གཟུགས་ཞེས་བྱ་བ་ནས་དགོད་པར་བྱའོ་ཞེས་པའི་བར་དུ་ཕྱིར་མི་ལྡོག་པའི་དབང་བསྐུར་ཀྱི་མཐར་ནམ་མཁའ་ཞིང་ཁམས་ན་བཞུགས་པའི་དེ་བཞིན་གཤེགས་པ་ལ་སོགས་པ་སང་གིས་སློབ་མ་དང་བཅས་པ་བསྐུར་བའི་རྣམ་པ་གཅིག་ཏུ་བསྡུས་ཏེ། དོན་ཉེར་གྱི་ཚིགས་ཀྱི་རྒྱུད་དུ་ཚངས་པའི་སྒྲོན་ནས་འཇམ་ཅིང་སྙན་པའི་དཀྱིལ་འཁོར་བསྐྱབ་ནས་གནས་པ་ར་སྐྱེས་ས་ལ། དེའི་སྙིང་གའི་པདྨ་ར་ཀྱུག་པར་མོས་པའི་དབང་གིས་ཡི་དམ་གྱི་ལྷ་དགོད་པར་བྱའོ་ཞེས་བསྟན་ཏོ། །དེ་ལྟར་བཞེས་བྱ་བ་ནས་ཞི་ས་ཀུང་གསུམ་ཞེས་པའི་བར་དུ་ཞི་སྣང་བར་གྱུར་པའི་ཤེས་རབ་དང་ལྡན་པའི་སློབ་མ་ལ་དཀྱིལ་འཁོར་གྱི་ངོ་བོ་ཉིད་དང་། །ལྷའི་ངོ་བོ་ཉིད་དང་། ལེགས་ལྡན་པ་ལས་གསུངས་པའི་དམ་ཚིག་ལྷ་སྨིན་པར་བྱའོ་ཞེས་བསྟན་ཏོ། །སྔགས་ཀྱིས་ཞེས་བྱ་བ་ནས་ལྷའི་རྣལ་འབྱོར་བྱིན་ལ་ཞེས་པའི་བར་དུ་ནི་སློབ་མས་ཞུས་པའི་བླ་མས། དེའི་མོས་པ་བསྒྱུར་ཅིང་དགྲ་ལ་དེ་དང་རྗེས་སུ་མཐུན་པའི་སྔགས་དང་དེའི་བཟླས་པ་རྒྱུ་བར་འགྱུར་བའི་ལྷའི་ཏིང་ངེ་འཛིན་ལ་སྨིན་པར་བྱའོ་ཞེས་བསྟན་ཏོ། །གསང་བ་ཞེས་བྱ་བ་ནས་རྟོད་པ་རབ་མི་དགའ་བའོ་ཞེས་བྱ་བའི་བར་དུ་ནི་མཆོད་པ་སྔོན་དུ་འགྲོ་བར་གསོལ་བ་བཏང་བ་སྟེ། སློབ་མས་བླ་མ་ལ་ཕྱག་རྒྱ་དབུལ་བར་བྱ་བ་དང་། དེས་ཀྱང་སྒོམས་པར་ཞུགས་པའི་རིམ་གྱིས་སངས་རྒྱས་ཐམས་ཅད་བསྐུལ་ལ། དག་གི་ལ་མནས་ཞུགས་ཏེ་སྣང་བ་ལ་སོགས་པའི་རིམ་གྱིས་དེ་ཡོན་ཉིད་སྒོ་བཞིར་ཕྱག་རྒྱའི་པདྨ་རྒྱུད་ཆུ་བ་ཀྱི་སེམས་སློབ་དེ་ལས་ས་ཡམ་ལྷང་བ་དང་དོར་གྱིས་བླངས་ལ་ལྷག་མ་བདུད་རྩི་བཞི་དང་སྦྱར་ཏེ་ཡི་གེ་གསུམ་གྱིས་སྦྱངས་པ་ལ་སོགས་པ་བྱུས་ནས་དེ་བཞིན་གཤེགས་པ་ཐམས་ཅད་བསྐུལ་བའི་ཕྱིར་ཀྱེ་མ་ཧོ་བདེ་བ་ཆེན་པོ་ཞེས་ཚིག

Karma Leksheyling Shedra Collection. Digitization by eGangotri. Funding by MIDF

བརྗོད་པར་འགྲོ་བས་སྤྱོད་དུ་གཞུག་གོ་ཞེས་བསྟན་ཏོ། །རྗེ་བ་ར་མི་དགའ་བ་ཞི་རྡོ་རྗེ་སེམས་དཔའི་གོ་འཕང་སྟེ་ཕ་རར་དགའ་བ་མ་ཡིན་ཏེ་དེའི་དུས་ན་ས་བཅུ་ཐམས་ཅད་ཉེས་བྱ་བཅས་ཀ་འབྱུང་བས་སོ། །དེ་ལྟར་ཞེས་བྱ་བ་ནས་བར་དུ་ཞེས་བྱ་བའི་བར་དུ་ནི་རིག་པ་འཛིན་པ་བསྒྲུབ་པའི་དེ་ཁོ་ན་ཉིད་ཀྱི་སྤྱོད་པ་ལ་
ལྟའི་དོ་ཚོན་ཉིད་བསྟན་པར་བྱ་སྟེ། དེ་ལ་སོགས་པ་ཐམས་པ་ཞིའི་རང་བཞིན་གྱི་ལྷུན་མ་ལ་སོགས་པ་དཀྱིལ་འཁོར་དུ་སྡང་བ་ཡིན་པ་དེ་ནམ་འདོད་ཆགས་ཀྱི་རིགས་ཅན་སེམས་ཅན་རྗེས་སུ་གཟུང་བའི་དོན་དུ་ཐམས་པར་སྣང་མཛད་ལ་སོགས་པ་ཡོངས་སུ་གྱུར་པ་ལས་བྱུང་བ་ཡིན་ཏེ་ཞི་བ་
ལ་སོགས་པའི་ལས་ཀྱི་ཚོགས་བཞི་སྒྲུབ་པར་བྱེད་པའི་ཕྱིར་ཡིན་པར་བསྟན་ཏོ། དེ་བོན་ཉིད་ལ་སྐྱེས་པ་དང་བྲལ་མེད་ཀྱི་དབྱེ་བ་ཞི་མེད་དེ་ཐམས་ཅད་དང་པའི་ཕྱིར་རོ། །དེ་ཡང་དེ་ཕར་མཚོན་པ་ཙམ་ཞིག་ཏེ་གཞན་ཡང་ཞི་བ་དང་དྲག་པོ་དང་བར་མ་ཞིག་གཟུགས་ཅན་གྱི་དེ་བཞིན་གཤེགས་པ་དང་
བྱང་ཆུབ་སེམས་དཔའ་དང་ལྷ་མོ་དང་ཁྲོ་བོ་རྣམས་ནི་དེ་དང་དེ་རྣམ་པར་དག་པ་དང་ལྡན་པ་རྟོགས་པར་བྱའོ། །དེ་ལས་ཞེས་བྱ་བ་ནས་མཉེས་པར་འགྱུར་རོ་ཞེས་པའི་བར་དུ་ནི་མཆོད་པའི་དུས་དང་སྦྱིན་སྲེག་གི་དུས་སུ་རྡོ་རྗེ་འཆང་དང་ཆེན་པོ་ལ་སོགས་པའི་ཞལ་འགྱུར་བ་རྣམས་ཀྱི་ཕྱག་ཁར་
སྦྱིན་མེད་པ་བླང་པོ་ལ་སོགས་པའི་ཤ་སྣང་བ་ལ་སོགས་པའི་རི་མོ་བྱིས་སྐྱེས་བས་དཀྱིལ་འཁོར་པ་རྣམས་ཚིམ་པ་དང་དམ་ཚིག་གི་མི་ལྟ་ཞིག་ལས་ཡ་ཤེས་ཀྱི་ཡི་ལྷ་ཚིམ་པ་དང་། དེ་ཚིམ་པས་མགུ་བར་འགྱུར་བ་དེ་བཞིན་གཤེགས་པ་རྣམས་ཀྱིས་སྒྲུབ་པ་པོ་ལ་དངོས་གྲུབ་སྩོལ་བར་འགྱུར་རོ་ཞེས་བསྟན་ཏོ།
ཉེ་རེ་ཞེས་བྱ་བ་ནས་ཞེས་བྱ་བ་རང་བཞིན་གྱིས་སོ་ཞེས་པའི་བར་དུ་ནི་གསང་བའི་དབང་བསྐུར་ཐམས་ཅད་ཀྱི་མཐར་ཐམ། ཕྱི་དང་ནང་དང་གསང་བའི་མཆོད་པས་ཚོགས་ཀྱི་འཁོར་ལོ་བྱའོ་ཞེས་བསྟན་ཏོ། །དེ་ཡང་ལེགས་དང་ལྡན་པས་རྒྱས་པར་བསྟན་པས་འདིར་མ་བཤད་དོ། །བདུད་རྩི་ལྔ་
ཞེས་བྱ་བ་ནས་ཀ་ལ་ཤ་ལ་ཏཱ་ཞེས་པའི་བར་དུ་ནི་བདུད་རྩི་ལྔའི་སྤྱོད་པའི་དུས་སུ་དེ་ཉིད་སྦྱང་བ་ལ་སོགས་པའི་རིམ་པས་སྦྱངས་ནས་འབར་བར་འགྱུར་རོ། །དེའི་མཐུས་ཀྱིས་ལས་དང་པོ་པ་རྣམས་ཀྱིས་སྟོང་པའི་སེམས་བསྒོམས་ནས་རྟོག་པ་མེད་པའི་སེམས་ཀྱིས་སྤྱོད་པ་ལ་སྟོབས་པར་

༄༅། །འགྱུར་རོ་ཞེས་བསྟན་ཏོ། །རྟོགས་པའི་རིམ་པ་ལ་གནས་པ་འདི་རང་བཞིན་གྱིས་དག་པའི་ཆོས་ཐམས་ཅད་ཡོངས་སུ་ཤེས་པས་སྒོམ་པའི་སེམས་ལ་མི་འགྱུར་རོ། །ཆོས་རྣམས་ཐམས་ཅད་རང་བཞིན་གྱིས་དག་པས་ཀྱང་རང་བཞིན་གྱིས་དག་པའོ་ཞེས་བཤད་པའི་ཕྱིར་རོ། །དེ་ཡང་རིགས་པ་དང་ལུང་དག་གིས་སྒྲུབ་པ་བཤད་ཟིན་ཏོ། །དེ་ལྟར་ཞེས་བྱ་བ་ནས་མ་སྐྱོན་ཞེས་པའི་བར་དུ་ནི་སྔགས་ཀྱི་ལམ་གྱིས་ཞི་བ་དང་རྒྱས་པ་དང་དབང་དང་དྲག་པོ་དང་རྨུགས་པ་སྨྲ་བ་དང་། གནས་སྐྱོང་བ་དང་རོ་ལངས་པ་ཞེས་བྱ་བ་འཇིག་རྟེན་པའི་དངོས་གྲུབ་བརྒྱད་དང་ནོར་བུ་དང་རྡོ་རྗེ་དང་རིན་པོ་ཆེ་དང་སྦྲུལ་དང་རལ་གྲི་དང་རིལ་བུ་དང་མིག་སྨན་དང་རྐང་མགྱོགས་ལ་སོགས་པ་དངོས་གྲུབ་ཆེན་པོ་བརྒྱད་དང་། འཇིག་རྟེན་ལས་འདས་པ་ནི་ཕྱག་རྒྱ་ཆེན་པོའི་དངོས་གྲུབ་ཀྱང་འགྲུབ་པར་འགྱུར་རོ་ཞེས་བསྟན་ཏོ། །ཕ་རོལ་ཕྱིན་པའི་ཚུལ་གྱིས་ནི་ ཤིན་ཏུ་འབད་པས་བསྒྲུབ་པར་བྱའོ། །ཞེས་བྱ་བ་ནི། ཕ་རོལ་ཕྱིན་པའི་ཐབས་ཀྱིས་མཐོང་བ་དང་བསྒོམ་པའི་ལམ་གྱི་རིམ་གྱིས་བསྐལ་པ་གྲངས་མེད་པ་གསུམ་གྱིས་བྱང་ཆུབ་ཐོབ་པར་འགྱུར་རོ། །འདིར་ནི་འབད་རྩོལ་མེད་པས་སོ། །བཤད་གཅིག་ཅེས་བྱ་བ་ནས་དེ་སྐད་ཅེས་གསུངས་ཏེ་ཞེས་པའི་བར་དུ་ནི་མ་རྟོགས་པ་རྟོགས་པར་བྱེད་པ་དང་ཀུན་རྫོབ་ཏུ་ཐམས་ཅད་པར་ནུས་པ་བརྟགས་པ་ནི་ཐོབ་པ་ལ་སྒྲ་དང་བཞག་ནས་ཡི་གེ་དག་པའི་སྔགས་ཀྱིས་ཕྱིན་གྱིས་བརླབས་ནས་སྐྱང་བ་ལ་སོགས་པའི་རིམ་གྱིས་སྒྲ་ངས་ལ་ཚིགས་བཅད་པ་ལས་བཅུ་བཞི་པའི་གང་པ་དང་རང་བཞིན་ལ་ཡུངས་ཀར་གྱི་འབྲུ་ཚོད་ཙམ་གྱི་རིལ་བུ་སུམ་པ་རྒྱུ་སྐུ་གུ་ལི་ཀ་ལ་བསྒོ་སྟེ་བཟུག་ནས། ཨེ་ཝཾ་རཾ་ལཾ་གཅིག་གཅིག་ཁར་བཅུག་ནས་བསྐྱམ་པ་ལ་བྱེད་ན་དེ་ཞེ་རིག་པ་འཛིན་པ་དང་འདྲ་བར་འགྱུར་རོ་ཞེས་བསྟན་ཏོ། །དེ་ལ་ཞེས་བྱ་བ་ནས་བཀའ་བསྒོ་བའི་ཚོས་སོ་ཞེས་པའི་བར་དུ་ནི་རྣམ་པར་སྣང་མཛད་ཀྱི་ཚོགས་པའི་རྣལ་འབྱོར་པ་རྣམས་ཀྱིས་འཁོར་ལོ་ཆེན་པོ་འདི་དག་རིལ་བུ་ལ་སོགས་པ་དང་བཅས་པ་འདི་ཡི་གེ་ཉིད་ནམ་མཁའ་ལ་བས་བཤད་ན། རྣམ་སྣང་གི་ཐམས་ཅད་ཡང་ཕྱག་རྒྱ་རྡོ་རྗེ་ལ་སོགས་པ་དེ་བཞིན་གཤེགས་པ་རྣམས་དང་ལྷ་མོ་དང

ཐུང་ཆུང་བ་སེམས་ལ་དཔའ་བ་དང་ཁྲོ་བོ་རྣམས་ཀྱིས་ཡོངས་སུ་གང་བར་བསྒོམས་པ་ལ། དེ་རྣམས་ཀྱི་སྐུ་གསུང་ཐུགས་ཀྱིས་བརྟན་པ་ཞི་བྱེད་ཞེས་བྱ་བ་ཡི་གེ་རྩི་ལ་ཞུགས་ཏེ། དེ་ཡོངས་སུ་ཐ་ར་པ་ལས་གནོད་མཛེས་རྒྱལ་པོ་ལ་སོགས་པ་གང་ཡང་རུང་བའི་ཁྲོ་བོ་བསམས་ལ། དེ་ལ་ཨོཾ་ཞེས
བྱ་བའི་ཕྱུགས་ཀྱིས་བཀག་འཁྲིན་ཏོ། དེ་སོང་ཞིང་ཡོམ་ནན་སྒྲུབ་པ་པོ་ལ་འཇིག་རྟེན་དང་འཇིག་རྟེན་ལས་འདས་པའི་དངོས་གྲུབ་སྟོབས་པར་འགྱུར་རོ་ཞེས་བཤད་པ་དང་། དེ་བཞིན་དུ་རྣམ་པར་སྣང་མཛད་ཀྱི་རྣལ་འབྱོར་པས་ཟླ་བ་དང་ཉི་མ་ལ་གནས་པའི་ག་མི་ཧེ་ཛ་མ་ཏཱ་ར་བྱེད་དང་། ལོང་
དཔག་ཏུ་མེད་པའི་རྣལ་འབྱོར་པས་པདྨ་དང་ཉི་མ་ལ་གནས་པའི་ཧཱུྃ་ཞི་ཐུབ་དང་། མི་བསྐྱོད་པའི་རྣལ་འབྱོར་པས་པདྨ་དང་ཉི་མ་ལ་གནས་པའི་གཙོ་མཛེས་ཀྱི་རྒྱལ་པོ་ཏ་ལམ་གཞན་ཀྱིས་མི་ཐུབ་པའི་བཀའ་ཉན་ཅན་བསྐུལ་བ་པར་འགྱུར་ཞེས་བཤད་དོ། །དེ་ལྟར་བདག་པོ་ཞེས་བྱ་བཅས་གསུངས་སོ།
ཞེས་པ་འི་བར་དུ་ནི་རིགས་ཀྱི་སྦྱོར་བ་བརྗོད་པའི་རྒྱལ་པོ་ལ་སོགས་པ་གཙོ་བོ་དྲུག་པ་གཉན་ལྷ་གསུམ་ལ་སོགས་པ་སྟེ། །ས་ལ་བསྐྱུབ་པར་སྤྲོའོ་ཞེས་བཤད་དོ། །ལྕགས་ཀྱུ་དབྱུག་པ་རྩེ་གསུམ་དང་། །རལ་གྲི་གྲུ་རྡོ་རྗེ་པ་ར་བྱ། འདོད་པ་དབྱིག་པ་མི་གཡོ་སྟོབས། །གཞོན་
མཛེས་གཙུག་ཏོར་སྟོང་ཆེན་པོ། །ཞེས་གསུངས་པའི་ཕྱིར་རོ། །དེ་ལ་ནི་ཁྲོ་བོ་ཞི་བ་རྣམས་ཞིང་བཀའ་ཉན་པ་བསྐུལ་བར་འགྱུར་ཞེས་བཤད་དོ། །འོན་ཏེ་དེ་བཞིན་པ་ཞིགས་པ་དང་ལྷ་མོ་དང་བྱང་ཆུབ་སེམས་དཔའ་ཞིང་བཀའ་ཉན་ཅན་ཅི་འི་ཕྱིར་མ་གསུངས་ཤེ་ན་སྙམ་པ། འདིར་དངོས་གྲུབ་འདོད་པའི་སྒྲུབ་པ
ཐེམས་ལ་སྐོར་བ་ཅིག་གམ་བླ་བདུག་གམ་བཞི་ཕྱེད་མ་གསུམ་མམ་ཅིག་གམ་གམ་སྣ་ཚོགས་ཀྱིས་ཚོམ་པས་ཀྱང་དངོས་གྲུབ་ཐོབ་པ་པར་མི་འགྱུར་ཏེ། དེའི་ཚེ་ཞག་བདུན་གྱིས་དངོས་གྲུབ་ཐོབ་པའི་ཕྱིར་ཁྲོ་བོའི་གཟུགས་ཅན་བཀའ་ཉན་ནས་བོན་སྐུལ་བར་བྱེད་དེ། དེའི་ཚེ་དེའི་མཐུས། བཟང་དང་།
སྦྱིན་པ་དང་། དབྱེ་བ་དང་། འཆད་པ་ཞེས་བྱ་བ་ཐབས་བཞི་པོ་དེ་བཞིན་གཤེགས་པ་རྣམས་ལ་བརྟེན་ཏེ། སྟོབས་ཀྱིས་དངོས་གྲུབ་ཐོབ་པར་འགྱུར་རོ། །དེ་ཡང་ལེའུ་བཅུ་པ་ནས་རྒྱས་པར་བཤད་པས་འདིར་མ་བཤད་དོ། །དོན་ནི་བཤད་ཟིན་ཏོ་ཞེས་པ་ནི་ལེའུ་བཅུ་གཉིས་པ་

Karma Leksheyling Shedra Collection. Digitization by eGangotri. Funding by MIDF

༄༅། །ཞེས་དྲང་བ་དང་ངེས་པའི་དོན་ཉེར་ཕྱིན་པ་ཡང་བཤད་དོ། །འདི་ནི་ཤེས་པ་ནི་གནས་ལ་ལོ། །ས་ངེས་རྒྱུད་ནི་རྡོ་རྗེ་འཆང་ཉིད་དོ། །འབྱུང་བ་དང་བཅས་པ་ཉིད་དེ་ཞེས་པ་ནི་འཆང་བ་རང་རྒྱུ་ར་ལ་བསྒྲུབ་པར་བྱའོ་ཞེས་ཚིག་ལྷག་མ་སྟེ། བཀའ་འགྲེལ་ན་བསྒྲུབ་པ་ཞེས་བྱ་བ་ཡི་ཚིག
ནོ། །དེ་ནས་ཅེས་བྱ་བ་ནས་རྡོ་རྗེ་འཆང་ཆེན་པོའི་ཞེས་པའི་བར་དུ་ནི་བཀའ་འགྲེལ་ན་སྒྲུབ་པའི་སྒྲུབ་པ་པོའི་ཕྱག་རྒྱ་མེར་ཅིང་ཚད་མེད་པ་བཞི་དང་བཞི་མ་དང་ཕོ་ཉ་དང་ཕོ་ཉ་མོ་དང་བཀའ་ཉན་དང་བཀའ་ཉན་མོ་ལ་སོགས་པ་འཁོར་རྣམས་དབང་དུ་བསྒྱུར་བ་དང་། དེ་བཞིན་དུ་གྲུབ་ཐོབ་མེད་ཅིང་
ཚད་མེད་པ་བཅོམ་ལྡན་འདས་ཀྱི་དངོས་གྲུབ་ཀྱིས་བཞུགས་པ་བསྒྱུར་བའི་ཞིང་གང་ཡིན་པ་དེ་རྣམས་སྣང་ཅིག་ཅམ་གྱི་ཕྱིན་ནས་ཡོན་པ་དང་། དེ་བཞིན་དུ་ལྷ་བདུན་པ་རང་དགའ་བ་ལ་སོགས་པ་འདི་སངས་རྒྱས་ཀྱི་ཞིང་ལ་བཞུགས་པའི་དེ་བཞིན་གཤེགས་པའི་དྲུང་དུ་ཕྱིན་ནས་དེའི་ཞལ་
ནས་ཐོས་པའི་ནུས་པས་མཐར་ཕྱིན་པ་ཉིས་དབྱེར་མེད་པའི་རྡོ་རྗེ་འཆང་ཆེན་པོའི་གོ་འཕང་ཐོབ་པར་འགྱུར་རོ། །དེ་ལ་འདིར་ནི་ཞེས་བྱ་བ་ནས་ཕྱེན་གྱིས་བརླབ་པར་འགྱུར་ཞེས་པའི་བར་དུ་ནི་ཆོ་ག་རྟེན་པའི་ག་ཉིད་ཕྱིན་ལ་སོགས་པའི་བཀའ་འགྲེལ་ནི་དང་། འཇིག་རྟེན་ལས་འདས་པའི
ག་ཞི་རྡོ་རྗེ་མཐར་ཕྱིན་ལ་སོགས་པའི་བཀའ་འགྲེལ་ནི་དེ་དང་གཙུག་ལག་ཅན་ལྟ་བུ་གསོལ་གྱི་རྒྱལ་པོ་ཡི་གེ་གསུམ་གྱིས་བརླབ་པ་བར་བྱས་ནི། ལག་པ་ངེས་པར་བྱའོ་ཞེས་བསྟན་ཏོ། །དེ་ཡང་བདེ་བ་ཆེན་པོས་གསུངས་སོ། །དེ་ལ་ཞེས་བྱ་བ་ནས་གནས་སྐབས་ཤེས་པའི་བར་དུ་ནི་བཀའ་འགྲེལ
བརླབ་པ་བས་དོན་བསྟན་པ་བཤད་དོ། །དེ་ཡང་ཞེས་བྱ་བ་ནས་ངེས་པར་སྦྱོར་བའོ་ཞེས་པའི་བར་དུ་ནི་བཟང་པོ་དང་སྦྱིན་པ་དང་དབྱེ་བ་དང་འཆད་པའི་དབྱེ་བས་བཀའ་འགྲེལ་ལ་བརླབ་པ་བསྟན་ཏོ། །དེ་ཉིད་བསྟན་པའི་རྡོ་རྗེ་འཆང་ཆེན་པོའི་བཀའ་ཞེས་སྨོས་ཏེ། རྡོ་རྗེ་འཆང་ཆེན་པོའི་
གཟུགས་ཅན་གྱི་སྣང་བ་པོའི་བཀའོ། །གསོལ་བ་བཏབ་པ་ནི་ཞེས་པ་ནི་བདག་པོའི་བཀའ་འགྲེལ་ནས་དེ་བཞིན་གཤེགས་པའི་སྐུ་ནི་ལྷ་ཕྱིན་ཏེ། མཆོད་པ་སྔོན་དུ་འགྲོ་བའི་ཚིག་ལྷན་བཞི་བུ་ལས་དེ་རྣམས་མཉེས་པར་བྱས་ནས། སྒྲུབ་པ་པོ་ལ་དངོས་གྲུབ་སྩོལ་བའི་དོན་དུ་བཀའ་འགྲེལ

Karma Leksheyling Shedra Collection. Digitization by eGangotri. Funding by MIDF

ཀྱིས་ཡོལ་བ་བཞད་པ་པར་གྱུར་ཅིག་ཅེས་བྱ་བ་ཞི་བར་བསྡུས་སོ། །དེས་ན་ནི་བཟང་པོ་ཞེས་བྱ་བ་ཐབས་ལ་དང་པོ་བསྟན་ཏོ། །དམ་ཚིག་སྟོང་པ་ཞེས་བྱ་བས་སྦྱིན་པ་ཞེས་བྱ་བ་ཐབས་གཉིས་པ་བསྟན་པར་བྱ་སྟེ། །དམ་ཚིག་དེ་ཉིད་ཀྱིས་ཞེས་པ་ནི་རྡོ་རྗེ་འཆང་གིས་བཀའ་བསྒོ་བ་འདི་བཀའ་འདྲེན་ཀྱིས་སོ།
བྱ་བ་རྣམས་ལ་ལྟ་ན་ཞེས་པ་ནི་མི་རྟོག་རྡོ་རྗེ་མ་པ་སོགས་པ་འདི་ཡི་མཆོད་པ་དང་བརྡ་ནི་དང་ལྡན་པ་རྒྱུ་ལ་སོགས་པ་ནང་གི་མཆོད་པ་དང་སྒོམས་པར་ཞུགས་པའི་མཚན་ཉིད་ཀྱིས་གསང་བའི་མཆོད་པས་མཉེས་པར་བྱའོ་ཞེས་སྦྱིན་པ་ཞེས་བྱ་བའི་ཐབས་གཉིས་པ་བསྟན་ཏོ། །དམ
ཚིག་ནི་བསྲུང་བ་པར་བྱ་ནའི་དོན་ཏོ་ཞེས་པ་ནི་ཕྱག་རྒྱ་ཆེན་པོའི་དངོས་གྲུབ་ཀྱི་མཚན་ཉིད་ཀྱི་དོན་ཞེས་བྱ་བའི་དོན་ཏོ། །དེ་ལས་འདོད་ཆེན་ལེ་དང་དབྱེར་ནས་ཞེས་པ་ནི་བཀའ་འདྲེན་ནོ་ངེས་དེ་བཞིན་གཤེགས་པའི་དུང་ཕྱིན་ཏུ་བསམ་གཏན་ལ་ཆགས་པའི་ཕྱུགས་དང་ལྡན་པ་དེ་ནས་
ཀྱིས་རྡོ་རྗེ་ཞི་བས་འབྲུག་པ་ལ་བདེ་བ་ཆེན་པོ་ལ་གོ་ཞེས་བྱ་བས་སྒྲུབ་པ་པོས་ཁྲིད་ནས་ཐམས་ཅད་བསྟན་པ་ལ་བདག་ལ་ཞེས་བྱ་བ་ལྡན་བས་རབ་ཏུ་སད་པ་སྟར་ཡང་རབ་གནས་སྦྱོར་བ་པོ་ལ་རབ་ཏུ་ཞུགས་པར་བྱ་བའོ། །དེ་ནི་དེ་སྐྱེས་ཞེས་བྱ་བའི་ཐབས་བསྟན་པ་ཡིན་ནོ། །དམ་ཚིག་ཏུ་བྱེད
པ་ཞེས་བྱ་བ་ནི་རྡོ་རྗེ་འཆང་ཆེན་པོའི་གོ་འཕང་ཐོབ་པའི་མཚན་ཉིད་དེ་འགྲོ་བའི་དོན་བྱེད་པའི་ཕྱིར་རོ། །དེ་ལ་འཆི་ང་ཞེ་དང་ལས་པར་སྦྱར་བ་ཞེས་པ་ནི་ཐབས་གསུམ་གྱིས་ཏུ་ང་མ་གྲུབ་ན་བཀའ་འདྲེན་ཀྱི་ལྷ་ཚོགས་ཀྱུ་དང་ཞག་པ་ལས་སྐྱེ་བ་ཡི་དཀྱིལ་འཁོར་གྱི་སྒྲུབ་བས་དགུག་ལ
ཕྱག་རྒྱ་འི་པདྨ་ལ་གནས་པའི་སྒྲུ་གསུམ་གྱི་མི་ཡིས་བསྒྲེག་ཅིང་། དེའི་རྣམ་པར་ཤེས་པ་ཡང་དེ་བཞིན་གཤེགས་པའི་གཟུགས་སུ་བསྒྱུར་ན་ལ་རང་གི་བདག་ཉིད་ལ་འདྲེན་ཅིང་རོ་གཅིག་པར་གྱུར་ཞེས་པ་འདིས་འཆད་པ་ཞེས་ཐབས་བཞི་པ་བསྟན་པ་ཡིན་ནོ། །ཐབས
བཞི་པོ་དེ་རྣམས་ཀྱིས་ཞག་བདུན་གྱི་ནང་ལ་འགྲུབ་པས་དངོས་གྲུབ་ཐོབ་པར་འགྱུར་རོ་ཞེས་བསྟན་ཏོ། །དེ་ལྟར་ཞེས་བྱ་བ་ནས་ཀ་འདུལ་བར་ཞེས་བྱ་བའི་བར་དུ་ནི་སྒྲུབ་པ་པོས་བསྒྲུབ་པའི་བཀའ་འདྲེན་ཀྱིས་ནམ་མཁའི་ཁམས་གཟུགས་མེད་པ་ཡང་གཟུགས་དང་ལྡན

༄། །ཕར་ཕྱིན་དོན་ཞེས་བྱ་བས་ཕྱོལ་དུ་ཕྱུང་བའི་ཚིག་གཞིས་སུ་བསྟན་པ་ཡང་གྲུབ་པ་ཉིད་དུ་བསྟན་ཏོ། །དེ་ཡི་ཞེས་བྱ་བ་ནས་ཞ་ཕྱད་པ་ཡིན་ནོ་ཞེས་བྱ་བའི་བར་དུ་ནི། རེ་ཞིག་དང་པོ་ནི་རྣལ་འབྱོར་པས་སྟོང་པ་ཉིད་ལ་ཏི་རེ་འཛིན་མ་ཐོན་ནུས་བརྩོན་དུ་འགྲོ་བ་བསྒོ་ཚོགས
པདྨ་དང་ཉི་མའི་དཀྱིལ་འཁོར་གྱི་སྟེང་དུ་ཡི་གེ་ཨོཾ་ལས་བསྐྱེད་པའི་ཡི་གེ་ཧཱུྃ་དང་བཅས་པའི་རལ་གྲི་ཡོངས་སུ་གྱུར་པ་ལས་བཅོམ་ལྡན་འདས་འཇམ་པའི་རྡོ་རྗེ་ཞལ་གསུམ་པ་ཕྱག་དྲུག་པ་ཁ་དོག་དམར་པོ་དང་དཀར་པོ་དང་ནག་པོའི་ཞལ་བ་གསུམ་མངའ་བ། རྩ་བའི་ཕྱག་གཉིས་ཀྱིས་ཡི་གེ
གསུམ་ཡོངས་སུ་གྱུར་པ་ལས་བསྐྱེད་པའི་གཞུ་དང་མདའ་ལྟར་འཛིན་པ་དང་ལ་གཞུ་ཆེན་གཉིས་ཡི་གེ་ཧཱུྃ་ལས་བྱུང་བ་དང་། མཆོག་མ་གཉིས་པོ་ཡང་ཡི་གེ་ཨོཾ་དང་ཕཊ་ལས་བྱུང་བ་གཉིས་ཀྱུ་ཀྱང་དེ་བཞིན་དུ་བསྒོམས་ལ། ཏེ་མདའ་རྣམས་ཀྱང་མདའ་ཨོཾ་ལས་བསྐྱེད་པ་དང་། སྤྲུག་མ་དང་
སྒོར་ཕཊ་དང་ཧཱུྃ་གིས་བསྐྱེད་པར་བསམས་ལ། དབང་ཕྱུག་ཕྱུར་རྡོ་རྗེ་སྐྱེ། སྐུང་ལ་གནས་པར་བལྟས་ནས་ཉི་མའི་དཀྱིལ་འཁོར་དང་མེའི་དཀྱིལ་འཁོར་གྱི་སྟེང་དུ། རྒྱལ་པོ་ལ་སོགས་པའི་བསྒྲུབ་བྱ་ཅན་དུ་བཞག་ནས་དེའི་སྙིང་ག་དང་སྤྱི་བོ་དང་ལྟེ་བ་དང་གསང་བ་དང་རྐང་པ་གཉིས
ལ་མདའ་དེ་རྣམས་ཅོག་ཅར་དུ་འཕངས་པར་བསྒོམས་ནས་ནི། དེ་རྣམས་ཀྱིས་མི་གཡོ་བར་རྒྱལ་བ་རབ་འབྱུང་ར་བསྒྲུབས་མེད་ན་སྨྲ་བ་པོ་ལ་ཞལ་བལྟས་པ་དེ་ནི་ཐབས་ལ་སྐྱུང་བར་བསམ་པར་བྱའོ། །དེ་ནི་ཚེ་རྒྱལ་པོ་ལ་སོགས་པ་བདག་ཉིད་དང་དབང་གིས་རབ་ཏུ་འགྱུར་རོ་ཞེས་བསྟན་ཏོ། །སྨྱོ་
བྱེད་སྒོམ་བྱེད་པ་དང་རྨོངས་བྱེད་དང་། །གདུང་བྱེད་པ་དང་སྐེམ་བྱེད་ཞེས་བྱ་རི་མདའ་ལ། །འདོད་པའི་ལྷ་ཡི་མཚོན་ཆ་རྣམས་པའོ། །དོན་དང་ལྡན་པའི་ལྷ་མོ་མཐོན་པར་འདོད། ཅེས་འབྱུང་ངོ་། །དེ་ལ་མདའ་དང་པོས་བསྒྲུབ་བྱ་ཞིང་དང་པོ་སྨྱོ་བར་བྱེད་པས་སྨྱོ་བྱེད་ཅེས་བྱའོ། །དེ་ནས་དེའི
དང་པོ་ཐམས་ཅད་དགའ་བར་བྱེད་པས་ན་སྨྱོས་པར་བྱེད་པ་ནི་གཉིས་པའོ། །དེ་དག་རྣམ་པར་ཤེས་པའི་དྲན་པ་མེད་པར་རང་གིས་བྱེད་པ་ནི་རྨོངས་པར་བྱེད་པ་སྟེ་གསུམ་པའོ། །དེ་ཕྱོ་ཡིད་ལུས་དང་རྣམ་པར་ཤེས་པ་ཉམས་པས་གདུང་གིས་ཤིང་བཞིན་དུ་ས་ལ་ལྷུང་བར་བྱེད་པ་ནི

Karma Leksheyling Shedra Collection. Digitization by eGangotri. Funding by MIDF

བརྒྱུ་ལ་བ་བརྒྱུད་པའི་གྲུབ་ས་མཚན་ཉིད་བཞི་པའོ། །རྫོགས་ཞིང་དུ་ཡན་ལག་དང་ཉིད་ལྕག་བཀག་སླུ་བ་བརྒྱུད་པ་དེ་ཉི་མི་གཡོ་བ་བརྒྱུད་པ་དེ་སྐྱེ་མ་ཆེད་པ་ཞི་ལྷ་པའོ། །མདའ་ལྔ་པོ་དེ་དག་གཞུ་ལ་ཅིག་ཅར་དུ་འཕང་བ་ར་སྒྲོ་ཞེས་ཅིག་ཟེར་རོ། །གཞན་དག་ན་རེ་ཞིམ་ཀྱིས་ཕང་བར་
དུ་བོ་ཞེས་ཟེར་རོ། །དེ་ནི་འདམ་པའི་རྡོ་རྗེ་བསྒོམས་པའི་སློབས་རྡོ་རྗེ་ཡན་ལག་མེད་པའི་དོན་དེ་འཛིན་རབ་ཏུ་བསྟན་ཏོ། །གདུང་བའི་དོན་ཕྱི་ཞེས་བྱ་བ་ནས་སྐྲག་པ་ཕོས་མཐོང་བར་འགྱུར་པའོ་ཞེས་པའི་བར་དུ་ཡི་གེ་ཀྱཾ་ཡོངས་སུ་གྱུར་པ་ལས་ལངས་རྒྱས་ཀྱི་དཀྱིལ་འཁོར་ནམ་····
མཁའ་ནི་བར་སྣང་ལ་བསྒོམས་ཏེ། བསྒྲུབ་པར་དཀའ་བའི་བརྒྱུབ་ཟླ་ནམས་ཀྱི་མིག་འབྲས་ལ་ཡི་གེ་ཧཱུྃ་དཀར་ཅིང་ཁྱད་ནམས་ཀྱིས་ནམ་མཁའ་མཐོང་བར་གྱིས་ཤིག་ཅེས་བསྒྲུབ་བས་དེ་ནམས་ཀྱིས་མངོན་སུམ་དུ་ས་དང་རྒྱས་ཀྱི་འཁོར་ལོ་མཐོང་བར་འགྱུར་རོ། །དེ་སྐད་རྒྱུ་ན་དེ་
ནམས་གདུལ་བར་འགྱུར་རོ་ཞེས་བསྟན་ཏོ། །དེ་ཡི་འཁོར་ལ་བརྟག་པའི་དུས་སུ་ཉིད་དེ་འཛིན་འདི་ཡིན་ནམ་ཡང་ན་མིག་འཕྲུལ་གྱི་སྦྱོར་བ་ཡིན་ནོ། །བགྲོས་སློམ་ཞེས་བྱ་བ་ནས་རྡོ་རྗེ་འཆང་ཆེན་པོའི་ཞེས་བྱ་བའི་བར་དུ་ནི་རིན་ཆེན་འབྱུང་ལྡན་གྱི་དང་དེ་འཛིན་ལ་གནས་པའི་
རྣལ་འབྱོར་པའི་ཉིད་དེ་འཛིན་ལས་དུ་བ་བཀྲེས་སྐོམ་བཟློག་པས་ཚོད་དང་ན་མེད་པ་དང་ལང་ཚོ་དང་ལྡན་པར་འགྱུར་རོ་ཞེས་བསྟན་ཏོ། །དེ་ནས་ཞེས་བྱ་བ་ནས་དེ་ལ་དེ་སྐད་ཅེས་བྱའོ་ཞེས་པའི་བར་དུ་ནི་ཞིག་དང་པོ་རྣལ་འབྱོར་པས་ནམ་མཁའི་ཁམས་སུ་ཡི་གེ་ཧྲཱིཿབསྒོམས་ལ། དེ་
ཡོངས་སུ་གྱུར་པ་ལས་པདྨ་སེར་པོའི་རྡོ་རྗེ་བསྒོམས་ལ་དེ་ལས་སྤྲོ་བ་དང་བསྡུ་བའི་རིམ་གྱིས་བཅོམ་ལྡན་འདས་ཁ་དོག་སེར་པོ་ཞལ་གསུམ་པ་ལ་སོགས་པ་ལྷ་ཐུབ་ཚོགས་པཉྩ་དང་ཟླ་བ་རི་གདན་ལ་བཞུགས་པ་ཞི་བ་དང་སྒེག་པའི་ཉམས་དང་ལྡན་པར་བདག་ཉིད་བསྒོམས་ཏེ།
རང་གི་བསྟི་སྟུག་ཞི་བ་འཁོར་སྟོང་ནས་འབྱུང་བའི་འོད་ཟེར་སེར་པོ་ལ་སོགས་པ་རིན་ཆེན་གྱིས་འགྲོ་བ་ཚིམ་ཞིང་རྒྱས་པར་བྱས་ནས་གནས་པར་བྱའོ་ཞེས་བྱ་བའི་ཉིད་དེ་འཛིན་འདིས་ཞི་བ་ལ་སོགས་པའི་ལས་ཀྱི་ཚོགས་འགྲུབ་པར་འགྱུར་རོ་ཞེས་བསྟན་ཏོ། །དེ་ནས་ཞེས་བྱ་བ་

༣༢། །ཞེས། །དེ་ནི་དེ་སྐད་ཅེས་དྲུ་ཞེས་པར་བསྟོད་དུ་ཞེས་ག་དང་པོ་སྟོང་པ་ཉིད་ཀྱི་དོན་ཐོན་ཉིད་ལ་དམིགས་པ་སྔོན་དུ་འགྲོ་བས་སྣ་ཚོགས་པ་པདྨ་དང་ཉི་མའི་དཀྱིལ་འཁོར་ལ་ཡི་གེ་རྣམ་བཀོད་པ་ལས་བསྐྱེད་པའི་རྡོ་རྗེ་བསྒོམས་པ་ལ། དེ་ཡོངས་སུ་གྱུར་པ་ལས་བདག་ཉིད་

བཞག་གསུམ་སྲུང་ས་སྐུ་དྲུག་ཀྱི་སྐྱེ་མཆེད་ཐམས་ཅད་ཀྱིས་བཀྲུ་ནས་ཁ་དོག་ཤེལ་པོ་སེམས་དཔའ་གསུམ་གྱི་བདག་ཉིད་ཅན་དེའི་བདག་ཉིད་དཀྱིལ་འཁོར་མ་ལུས་པས་ཡོངས་སུ་བསྐོར་བ། རྩེ་མོ་ལྷུན་འདས་མ་སྤྲུལ་བྱེད་མའི་གཟུགས་བསྒོམས་ཏེ། འོད་ཟེར་གྱི་ཚོགས་སྤྲོས་

པས་ཀུན་ནས་ཁྱབ་པ་ཐམས་ཅད་འཇོམས་པ་ཞིང་དང་ནི། དེ་དེའི་དོན་ལ་གནས་པར་བྱེད་ཅེས་བསྟན་ཏོ། དེ་ནས་ཞེས་བྱ་བ་ནས་དེ་ལ་དེ་སྐད་ཅེས་གསུང་ཞེས་པའི་བར་དུ་ནི་ཞེ་གའི་དང་པོ་རྣལ་འབྱོར་པས་སྟོང་པ་ཉིད་ལ་དམིགས་པ་སྔོན་དུ་འགྲོ་བས་སྣ་ཚོགས་པ་པདྨ་དང་ཟླ་བའི་དཀྱིལ་འཁོར་གྱི་སྟེང་དུ་འབ

ཀྲེ་རོ་རོ་ཧཱུཾ་བཀོད་ནས་དཔལ་འཛིན་ཟེར་སྤྲོ་བ་དང་བསྡུ་བ་དེ་ནི་མ་ཐེབས་གསང་ས་ཀྱི་ཐམས་ཅད་ཀྱི་ཚོགས་འདུག་ལ། དེ་ཡོངས་སུ་གྱུར་པ་ལས་བཅོམ་ལྡན་འདས་ཞལ་གསུམ་པ་ཕྱག་དྲུག་པ་ཁ་དོག་སེར་པོ་ཕྱག་གཡས་པ་ནམ་དུ་ལྕུང་བ་དང་ལྷག་ཀྱུ་དང་མདའ་དང་ཡ་འཛིན་པ།

གཡོན་པ་ནམས་ན་བཞུ་བ་ལེའུ་ཅིག་ཀྱང་དང་གཞུ་འཛིན་པ། དེའི་གཟུགས་དང་འདྲ་བས་བཅོམ་ལྡན་འདས་མ་ནོར་རྒྱུན་མ་དང་སྙོམས་པར་ཞུགས་པ། སེམས་དཔའ་གསུམ་གྱི་བདག་ཉིད་ཅན་མགོ་བོ་ལ་སོགས་པ་ལ། སངས་རྒྱས་ལྔའི་ཡི་གེ་འབྲུ་ཨོཾ་ལ་སོགས་

པ་ལྔ་ཡོངས་སུ་གྱུར་པ་ལས་དེ་བཞིན་གཤེགས་པ་ལྔས་དབུ་བརྒྱན་པ། བདག་ཉིད་འབབ་གསུམ་ཧཱུྃ་ཡིག་ལས་བྱུང་བ་ནས་རང་གི་སྙིང་ག་ལས་དེ་འདྲ་བ་སྤྲུལ་ཞིང་དེའི་མདུན་དུ་པདྨ་དང་ཟླ་བ་ལ་གནས་པ་ཡི་སྦྱིན་པ་བཅོམ་ལྡན་འདས་རྡོ་རྗེ་སེམས་དཔའ་ཕྱག་རྒྱ་ཆེན་པོ་དང་སྙོམས་པར་ཞུགས་

པ་རབ་ཏུ་བསམས་ནས་སོ། །དེ་སྙོམས་པར་ཞུགས་པ་ལས་བྱུང་བའི་བྱང་ཆུབ་ཀྱི་སེམས་ཀྱི་རྒྱུ་རྒྱུན་ཨོཾ་ཧཱུྃ་ཏྲཱཾ་ཧྲཱིཿ ཨཱཿ ཡ་ སུ་སྟེ་སུ་བའི་སྔགས་ཀྱིས་མཆོད་པའི་སྐྱོན་བ་བརྟན་ཅིང་རྒྱུན་སྦྱིན་པར་བྱའོ། །དེའི་ཚེ་ནོར་དང་འབྲུ་ལ་སོགས་པ་འཕེལ་བར་འགྱུར་རོ་ཞེས་བསྟན་ཏོ། །

Karma Leksheyling Shedra Collection. Digitization by eGangotri. Funding by MIDF

Karma Leksheyling Shedra Collection. Digitization by eGangotri. Funding by MIDF

དེ་ནས་ཞེས་པ་པ་བཅད་ནས་དེ་ལ་དེ་སྐད་ཅེས་སྨྲས་སོ་ཞེས་བྱ་བའི་བར་དུ་ནི་རེ་ཞིག་དང་པོ་རྣལ་འབྱོར་པས་སྟོང་པ་ཉིད་ལ་དམིགས་པ་སྔོན་དུ་འགྲོ་བས་བདག་ཉིད་འཇམ་པའི་རྡོ་རྗེ་གཞོན་ནུ་ལྟ་བུའི་ཕྱིན་ཅན་བསྒོམས་པ་ལ། མདུན་དུ་ནམ་མཁའ་ལ་རྣམ་པ་སྣ་ཚོགས་ཀྱི་རིན་པོ་ཆེའི་གཞལ་ཡས་ཁང་པ་
རྣམ་པ་སྣ་ཚོགས་ཀྱི་རྒྱན་དུ་དགའ་བར་བཀོད་པ་དཔག་ཏུ་མེད་པ་ཡིད་ལ་སོགས་པའི་མེ་ཏོག་གི་ཕྲེང་བ་ཅན་ཕྲེང་བ་ཅུ་ལྡན་ཏེ། ཀུན་ནས་ཕྱུང་བ་པོ་རེ་ཞིང་དུ་རིན་པོ་ཆེ་མང་བ། ཏ་རི་ག་ནའི་ཀྱི་སྣང་དུ་ཡི་གེ་ཧཱུྃ་ཡོངས་སུ་གྱུར་པ་ལས་གདན་སྦྱིན་མའི་ཚོགས་པ་བསྒོམས་པ་ལ། ཐམས་ཅད་
ཡོངས་སུ་རྫོགས་པ་ལས་གདན་སྟེང་དུ་གཅིག་ལ་འཇུག་གི་བའི་བ་ཐུ་མ་དང་སྐྱེད་རྒྱས་པས་མཛེས་པ་ཁ་དོག་སྔོ་པོ་སྐྲ་སྤྱོད་བཀོལ་བ་བཅགས་པ་ཆེན་པོའི་མེས་བདུ་ལག་བྲན་སམ་ཅན་གཏུང་བ་ལག་པ་གཅིག་གིས་ག་ད་སྣ་འཛིན་པ་དང་། གཉིས་པས་ཨུཏྤལ་སྔོན་པོ་ཏེ་གཅིག་པའི་
ཚོན་དུ་བསྒྲུབས་པ་བཞེངས་ཤིང་ཏེ། དེའི་སྙིང་ག་ར་པདྨ་ཟླ་བའི་སྟེང་དུ་ཡི་གེ་ཧཱུྃ་བཀོད་ནས། དེ་ནི་ཞི་བ་ཞེས་པས་པ་ལྟེ་བ་ཡོན་ཏན་གྱི་ཕྲིན་ལས་ཀྱིས་བརྟན་པ་ལ། སྤྱི་བོར་སྐུ་ཚོགས་རྡོ་རྗེ་སྐྱེད་དུ་སྙིམ་ཟླ་བཀོད་པས་འཛིན་པ་པའི་ཞབས་པ་པ་པདྨ་ཀྱི་འཁྲིལ་བ་བགོ་དཔེ་དེ་ནས་ཕྱིན་པ་
སྣ་ཚོགས་ལ་རྒྱལ་པོ་བྱང་ཆུབ་བསྒོམས་ཏེ། དེ་དང་ལྡན་ཅིག་སྣ་ཚོགས་པར་ཞུགས་པའི་རི་མ་སྤྲུལ་མཆེད་པ་ར་བྱ་། །དེ་ལྟར་ཏ་ཡི་ནས་གཏོར་སྒྲོན་མ་རྣམས་དབང་དུ་འབྱུང་ར་ཞེས་བཤད་ཏོ། །དེས་རྒྱུ་བཅས་བྱུང་ནས། །གནས་པ་བོ་ཞེས་བྱ་བའི་བར་དུ་ཉི་འཇིག་རྟེན་པའི་མཁའ་
འགྲོ་མ་ལ་བསྟན་པ་བཤད་ཏོ། །དེ་རྣམས་ནི་འཇིག་རྟེན་པའི་མཁའ་འགྲོ་མ་ལུས་ཀྱི་ཞི་ག་འབྱུང་དང་ལྡན་པ་ཡིན་ཏེ། གཟུགས་སྣ་ཚོགས་ལ་ཞེན་པས་ཉེས་པ་ཞི་ཕྱུགས་དང་རི་དགས་དང་བྱ་དང་སྦྲུལ་གྱི་གཟུགས་བསྟན་པས་སོ། །སྤྲུ་སྣ་ཚོགས་ཀྱིས་ཞེས་པ་ནི་ཞིག་ལ་
བདང་མི་གསལ་བའི་ཚིག་གི་ཏྲི་སྟག་གི་རྒྱ་ཞི་བྱིས་སོ། །དེ་ལྟར་མདོར་ན་པར་འདོད་བ་ལ་དོན་ཐོབ་པ་ཞེས་པ་ཞི་འདོད་པའི་ཡོན་ཏན་ལྔ་ལྡང་མི་འཕྲེལ་པ་ཅན་འདོད་པ་ཙམ་གྱིས་ཐོབ་པས་སོ། །དེ་རྣམས་ཀྱི་གཟུགས་འཛིན་པ་ནི་དང་པ་ཞིག་ཞེས་པ་ཞི་རྡོ་རྗེ་མཁའ་འགྲོ་མ

༄༅། །དེ་འདྲ་བའི་གཟུགས་ཡིན་ཀྱི་ཤམ་ཐབུ་ན་མི་འདུག །ཉིད་ལ་མཚོན་པ་དེ་མཚན་ཉིད་ཀྱི་སྒྲོ་བ་ཞེས་པ་ནི་རིགས་ཀྱི་སྐྱེ་བས་བརྗོད་ཀྱང་བོ། །ཇི་ཀི་དེ་ནི་ཡོད་ལམ་སུ་རྒྱུ་རབ་གཉིས་པ་ནི་ཡི་ལྟ་བུ་གས་བསྐྱུར་པ་དང་སྐྱ་མོ་དང་ཆེན་པོའི་གཟུགས་བསྟན་པ་དང་། ངག་བ
ངེད་ལྟ་ངང་བ་དང་འོང་སྒྲ་བ་ལ་སོགས་པ་དང་། ཚོ་འཕྲུལ་སྟོན་པ་རྗེད་པ་དེ་ལྟར་རྒྱུ་རྩ་བསྐྱབ་པར་འགྱུར། །དེ་རིང་བསྟུས་པའི་དོན་ཉིད་འདི་ཡིན་ནོ། མི་བསྐྱོད་པའི་རྣ་ལ་འགྱུར་དང་ལྡན་པ་སྔར་བཤད་པའི་གཞུང་ལས་ཡས་ཁས་པ་འདི་ཉིད་ཕྱག་དགའ་གནས་པོའི་གཙོ་སྤྱིར་མོ་བསྐྱེད་པ། དེ་རིགས་སྤྱི་བོར
གཞན་འཇིགས་ཀྱི་རྒྱལ་པོ་འཁོར་ཉན་བསྐྱབ་པར་འགྱུར། །དེ་བཞིན་དུ་རྣམ་པར་སྣང་མཛད་དང་རིན་ཆེན་འབྱུང་ལྡན་དང་འོད་དཔག་ཏུ་མེད་པ་དང་དོན་ཡོད་གྲུབ་པ་རི་རྣལ་འབྱོར་པ་རྣམས་ཀྱིས། སྣང་བཞིན་དུ་གཞལ་ཡས་ཁང་པའི་ནང་དཀར་པོ་དང་སེར་པོ་དང་དམར་པོ་དང་ལྗང
ཁུའི་གཞོན་ནུ་མོ་རབ་ཏུ་བསྐྱེད་ནས། །དེ་རྣམས་ཀྱི་སྤྱི་བོར་ཡི་ཞི་རྡོ་རྗེ་ཡིད་ངེས་པར་བསྐྱེད་དང་ཞབས་ཕྱག་སྐྱེད་དང་། པད་མ་མཐར་བསྐྱེད་དང་། བཀོད་མཐར་བསྐྱེད་བཀོད་ནས་སྒོམས་པར་ཞུགས་པའི་རིམ་པ་བསྒྲུབ་པར་འགྱུར། །དེ་ནི་ཆོས་ཕྲུག་སུ་རྗེ་ལྷ་བུ་ཡིན་ཞེན་སྨྲས་པ། རྡོ་རྗེ
མཁའ་འགྲོ་ཞིག་གྲུབ་པ་ཉམས་འགྱུར་མོ་ཞེས་བྱ་བའི་བར་དུ་རྡོ་རྗེ་མཁའ་འགྲོ་མ་དཔལ་པས་ངེས་རྒྱུ་ཐམས་ཅད་མཉམ་པར་སྦྱོར་བའི་རྒྱུད་ལས་གསུངས་པའི་གི་རིལ་སོགས་པ་བཏང་། །འདི་རབ་གསུངས་པའི་སྦྱང་མ་ལ་སོགས་པ་གང་ཡིན་པའི་རྣམ་སྣང་གླང་པའི་ཚིགས
བསྐྱེད་པ་སྒོམ་པར་ཞུགས་པའི་རིམ་པས་སྐྱོད་ཅིང་རྡོ་རྗེ་འཆང་དང་བདུད་བར་འགྱུར་རོ་ཞེས་བསྟན་ཏོ། །གཞན་སྤྱིན་ཞེས་བྱ་བ་ནས་ཕྱེད་པར་རོ་ཞེས་བྱ་བའི་བར་དུ་ནི་ཟླ་བའི་འོད་ལ་སོགས་པ་འཇིག་རྟེན་པ་རི་གཙོ་སྤྱིན་མོ་བསྒྲུབ་ནས་སྒྲིང་ཐམས་ཅད་ཀྱི་བདག་པོ་ནམ། འདོད
པོར་ཁམས་ཀྱི་བདག་པོ་ནམ། རིག་པ་འཛིན་པའི་བདག་པོར་འགྱུར་རོ་ཞེས་བསྟན་ཏོ། །དེ་ལ་ཞེས་བྱ་བ་ནས་རྡོ་རྗེས་དེ་སྐད་ཅེས་བཀའ་སྩལ་ཏོ་ཞེས་པའི་བར་དུ་ནི་འཇིག་རྟེན་པའི་མཁའ་འགྲོ་མ་དང་འཇིག་རྟེན་ལས་འདས་པ་གང་ཡིན་པ་དེ་རྣམས་ཐམས་ཅད་གཙུག་ཏོར

Karma Leksheyling Shedra Collection. Digitization by eGangotri. Funding by MIDF

12

པ་བོར་ལོས་སྒྱུར་བ་ལ་སོགས་པ་འདི་རྣམ་པར་འགྱུར་བས་བསྒྲུབས་ལས་སྐྱེས་ཀྱི་སྙིང་དང་རྡོ་རྗེ་འཆང་ཉིད་བསྒྲུབ་པར་བྱའོ། ལྷན་ཅིག་སྐྱེད་པའི་ཕྱི་རང་ཐམས་ཅད་ལ་པའི་ཡིན་པའི་གཟུགས་འཛིན་པའི་ཕྱིར་ཞེས་བཤད་དོ། །དེ་ལྟར་ཞེས་བྱ་བ་ནས་སྒོམ་པ་པར་བརྟག་པར་བྱའོ་ཞེས་པའི་བར
དུ་ནི་སྤྲུལ་པ་མེད་པའི་སྤྲུལ་པ་དང་ལྡན་པ་སྒྲ་གསུང་ཕྱག་མཚན་ཀྱི་རྡོ་རྗེ་འདི་རྣམ་པ་འགྱུར་བ་རྣམས་ཀྱིས། རང་གི་ཉིད་ལ་སོགས་པ་ལས་བྱུང་བའི་གདོང་དང་ཕྱག་དང་ཕྱག་མཚན་ལ་སོགས་པ་བྱུས་ལ་དེ་དང་འདྲ་བ་ཡང་བ་དག་སྒྲུབ་པའོ། བཅུ་གཉིས་པ་དང་བཅུ་གསུམ་པ་དང་། ལོ་ཉི་ཤུ་པ་སྐྱེ
ཤེའི་ནང་དུ་རབ་ཏུ་ཁྲིད་དང་ཁྲུས་ཐམས་ཅད་ཀྱི་ཕྱག་ལེགས་པ་བར་བསྐྱབས་པ་དམ་ཚིག་གི་ཕྱག་རྒྱ་ལྷ་ཐམས་ལ་སོགས་པའི་གཟུགས་སུ་སྒྲུབ་བསྒྲུབས་ཏེ་ལུས་འདི་ཉིད་ཡུལ་ནས་ཡུལ་དུ་འགྲོ་བའི་སྒོམ་པ་པར་ཞུགས་པ་ཉིད་དོ། དེ་ཡི་དེ་དང་ལྷན་ཅིག་ཕྱག་རྒྱ་ཆེན་པོའི་དངོས་གྲུབ
ཐོབ་པ་དེ་ཡིད་གནས་པ་བསྒྲུབ། །སྦྱོར་བ་ཞེས་བྱ་བ་ནས་བསྡུགས་པ་ཡིན་ནོ་ཞེས་བྱ་བའི་བར་དུ་ནི་ཕྱག་རྒྱ་དང་ལྷན་ཅིག་སྦྱོར་བའི་རྣལ་འབྱོར་པས་དབང་པོ་འོ་ཞེས་བསྟན་ཏེ་རྡོ་རྗེ་བའི་ཁ་ནས་ཆར་ཀྱིས་ལུས་འཆང་བར་བྱའོ་ཞེས་བཤད་དོ། །ཆོས་དབྱིངས་མཚོན་པར་བྱང་ཆུབ་པ། །
རྡོ་རྗེ་དབྱི་སྦྱོར་བ་ཡིས་ཞེས་བཤད་པའི་ཕྱིར་རོ། །དེ་རྣམས་ཀྱི་ལེའུ་དགུ་པ་བཤད་པ་གསུམ་པ་འདིར་ནི་ཆེ་ལྷ་སྐྱེད་པར་བྱའོ་ཞེས་བཤད་དོ། །བསམ་གཏན་ས་པ་བཞུས་རྡོ་རྗེ་བཞིན་པར་ཞེས་པ་འདི་བར་དུ་ཉི་ཤིན་ཏུ་སྤྲོས་པ་མེད་པའི་སྤྲོས་པ་དང་ལྡན་པའི་རྣལ་འབྱོར་པ་ཡི་ཤེས
ཀྱི་ཕྱག་རྒྱ་དང་གི་སྣང་བ་འདི་རང་བཞིན་སྙིང་པོ་གནས་སྐྱོན་ཏེ། དེ་དང་ལྷན་ཅིག་བདེ་བ་ཆེན་པོ་འབྱུང་འཛིན་ནགས་ཀྱི་ལྷ་མོས་ཕྱིན་པའི་ཁ་ཟས་སྤྱོད་པ་འམ་བསམ་གཏན་གྱི་ཁ་ཟས་ཅན་གྱིས་རྡོ་རྗེ་དང་ཆོས་གྲུབ་ཐོབ་པ་དེ་ཕྱིར་གོམས་པ་བར་བྱའོ་ཞེས་བཤད་དོ། །སྐྲ་ཡི་བཞིན་པ་ལ་ཞེས་པ་ནི
སྤྱོད་པ་གཉིས་བཤད་པ་སྟེ། སྤྱོད་པ་ཛ་ལྷ་ཛི་ལྟར་ལ་བཞུགས། །ཞེས་བཤད་པ་སོ། །རྡོ་རྗེ་ཞེས་བྱ་བ་ནས་དགོས་པ་བཤད་པ་འོ་ཞེས་པའི་བར་དུ་ནི་ཕྱག་རྒྱ་དང་ལྷན་ཅིག་སྒོམ་པ་པར་ཞུགས་ཏེ་ཐམས་པའི་ལུས་སྤྱངས་ནས་རྡོ་རྗེ་སྒྲ་ཞེས་བྱ་བ་རྡོ་རྗེ་འཆང་ཆེན་པོའི་གོ་འཕང་ཐོབ་པའི

Karma Leksheyling Shedra Collection. Digitization by eGangotri. Funding by MIDF

༄༅། །དགྲོལ་ལུ་ང་ལྟར་ཏོ། །ངོ་ཤེས་པ་ཤ་བ་ཤར་པའོ་ཞེས་པ་ནི་འཇིགས་པ་ལ་སོགས་པའི་འཁོར་ལ་བཞི་སྦྱོར་སྒྲོལ་ནས་དེ་ཡོན་ཉིད་བསྟན་པས་སོ། །སྦྱར་བ་ཤར་པའི་ལྟ་ཙེ་ག་སྦྱར་ན། རྡོ་རྗེ་ལ་འཇོག་གི་རྒྱུད་ལས་ལུས་ངས་པའི་དབང་དང་དགུག་པ་ལ་སོགས་པའི་ཚོགས་རྣམས།
ཙེ་འབྲུ་བ་པར་བྱ་བ་ཞེས་བརྟན་པའི་ཕྱོར་གྱུ་ཨོ་ཞེས་བྱ་བ་ལ་སོགས་པ་སྨོས་ཏེ། ལྷ་དང་ག་ཙོད་སྒྲིན་དང་། གྲི་བ་ལ་སོགས་པའི་གུ་སྨོ་རྡོ་རྗེ་འཛིན་ཀྱི་དང་འབྱུང་པོ་འདུལ་བའི་རྒྱུད་ལ་སོ་གསུངས་པའི་རི་ཨ་པས་ནབ་སྒྲུབ་པར་བྱ་བ་དང་། སྔགས་ཡིན་ཀྱི་བུ་མོ་དང་ཀླུའི་བུ་མོ་རྡོ་རྗེ་ལ་རིག་པ
རྒྱུད་ལས་གསུངས་པའི་རིམ་པས་བསྒྲུབ་པར་བྱའོ་ཞེས་བསྟན་ཏོ། །རྟུལ་འགྱུར་པ་རྣམས་ཏེ་ཞེས་པ་ནི་སྟོན་གྱི་གཞུང་རྒྱས་སོ། །དེས་བསྟན་པ་ནི་དེ་རྣམས་ཀྱི་སྤྱོད་པའོ། །མིག་པའི་བཅུ་ལ་ཕྱོགས་ཞེས་པ་ནི་དམ་ཚིག་གི་ཕྱག་རྒྱ་དང་ལྡན་ཅིག་སྤྱོད་པའི་མཚན་ཉིད་དོ། །ཕྱིན
མ་ར་གི་ཚིག་དོ་ཞེས་པ་ནི་རྣམ་པར་སྣང་མཛད་ལ་སོགས་པའི་རྣལ་འབྱོར་པ་ལ་ཐུན་མོང་ངོ། །སྒྲུབ་པ་པོ་ཐམས་ཅད་ཀྱི་ཞེས་པ་ནི་རིམ་པ་གཉིས་ཀྱི་རྣལ་འབྱོར་པ་རྣམས་ཀྱིའོ། །ཤིན་ཏུ་གསང་བ་ཞེས་པ་ནི་བྱ་བའི་རྒྱུད་ལ་སོགས་པ་ལ་བརྟེན་པ་ལ་སྦྲ་བར་བྱའོ། །དོན་ཆེན
པོ་ཐོབ་པར་བྱེད་པ་ཞེས་པ་ནི་ཐམས་ཅད་ཀྱི་ཞུས་དང་བྱ་དགའ་བའི་འབྲས་བུ་ཐོབ་པར་བྱེད་པའོ། །སྐུ་རྡོ་རྗེ་ལ་སོགས་པ་ཞེས་པ་ནི་ལུས་ལ་སོགས་པའི་རྣམ་པར་དག་པའི་ངོ་བོ་རྣམ་པར་སྣང་མཛད་དང་སྣ་ཚོགས་ལ་སོགས་པའི་རྒྱུས་སོ། །རྡོ་རྗེ་སྐུ་ལ་སོགས་པ་བསྐྱེད་པར་བྱེད
པ་ནི་བདེན་པ་གཉིས་ཀྱི་བདག་ཉིད་ཀྱི་རྡོ་རྗེ་འཆང་ཆེན་པོའི་གོ་འཕང་ལ་འཇུག་པར་བྱེད་པའོ། །དེ་ཉིད་བསྟན་པའི་ཕྱིར། །དེ་ནས་པའི་བདེ་ནས་ཞེས་སྨོས་ཏེ། མཐོན་པར་བྱང་ཆུབ་པའི་རིམ་པས་ཐོབ་པར་བྱེད་པའི་ཐོང་གནས་ལ་བའོ། །ཐོས་པས་ཏེ་ཞེས
པ་ནི་འདོད་ཆགས་ལ་བ་ལས་ཅིག་ཅར་དུ་སྐྱེས་པའི་རྣམ་དུ་འདུག་པ་འདི་དེ་ཉིད་དེ་འདོད་ཆེན་ཀྱི་རྡོ་བོ་རྡོ་རྗེ་འཆང་ཆེན་སྐུ་སྒྲུབ་པར་བྱེད་པའོ། །དེ་ཉིད་བསྟན་པའི་ཕྱིར། འོད་གསལ་བ་ཞེས་བྱ་བ་ལ་སོགས་པ་སྨོས་ཏེ། འདོད་གསལ་བ་ནི་མངོན་པར་བྱང་ཆུབ་པའི་རིམ་པས་རྣམ་པར་དག་པའི་སྒྲུབ་པའོ། །

Karma Leksheyling Shedra Collection. Digitization by eGangotri. Funding by MIDF

ཞེ།

ཡེ་ཤེས་ཀྱི་སྣང་བ་རྡོ་རྗེ་འི་སྐུ་སྟེ་བྱང་ཆུབ་ཏུ་འཛུག་པ་ཞེས་བྱ་བའོ། །ཐོབ་པར་བྱེད་པ་ཞེས་པ་ནི་དེ་རྟོགས་པར་བྱེད་པའོ། །བར་དུ་ལོ་ཞེས་པ་ནི་རྟོགས་པ་རྫོགས་པར་བྱེད་པ་ནི་ཚིག་ཕྲད་དོ། །ཐམས་ཅད་བར་བྱེད་པ་ཞེས་བྱ་བ་ལ་སོགས་པ་ལ་ལེའུ་ཉེར་བསྡུ་བར་བསྟན་ཏོ། །དོན་གྲུབ་ཐམས་
ཅད་ཅེས་པ་ནི་ཞི་བ་ལ་སོགས་པའི་དངོས་གྲུབ་ཀྱི་རྒྱུ་རྒྱུ་རབ་ནམ་པར་སྤྱོད་མཛད་པ་ལ་སོགས་པ་རྣམས་ཀྱི་དོ། །དཀྱིལ་འཁོར་ཉི་མ་གྲ་འཕྱས་པ་འདི་ཀྱི་ལ་འབོར་བས་ཡོངས་སུ་བསྐོར་བའོ། །དེ་ནི་དཀྱིལ་འཁོར་རྡོ་རྗེ་ཀྱི་ལ་འབོར་རྡེལ་བཅུ་རྣམས། །སྤྲིན་པ་པོ་ནི་ལྷ་འབྱོར་པ་རྣམས་ཀྱི་མདོན
པར་བྱང་ཆུབ་པའི་ཡེ་ཤེས་འགྲོད་བཞི་དང་བསྐྲུན་བ་ལ་སོགས་པའི་རིམ་ཀྱིས་ཡེ་ཤེས་ཀྱི་སྐུ་ཐོབ་པ་གང་ཡིན་པའོ། །དེ་དོན་གྱི་གཞུང་གི་ཚིགས་ཞེས་པ་ནི་དེ་རྟོགས་པར་བྱེད་པའི་ཚིག་གི་ཚིགས་སོ། །ལེའུ་ཞེས་བྱ་བ་ནི་སྐབས་ཤད་ཅེས་ཏོ། །སྤྲི་དེ་བཞིན་ཞེས་པ་ནི་ལེའུ་ནི་དོན་ཙམ
སོ་སོར་བསྟན་པས་སོ། །དེ་ཡང་རྟོགས་པའི་སྒྲུབ་ཤེས་པར་བྱའོ། །སྐྱོན་མ་གསལ་བར་བྱེད་པའི་འགྲེལ་པ་འདི་ཀུ་ལ་ས་ལེའུ་བརྒྱད་ཅུ་པའི་རྒྱ་ཆེར་བཤད་པའོ། །རིམ་པ་གཉིས་འབོད་རྫུ་ཆུང་པ་ཞེས་བྱ་བ་ལ་སོགས་པས་ལེའུ་བཅུ་བདུན་པའི་བཤད་པ་བརྩམ་པར་བྱ་སྟེ། རིམ་པ་གཉིས
འོད་རྫུ་ཆུང་པ་ཞེས་པ་ནི་གཞི་ལེའུ་བཅུ་དྲུག་གི་རིམ་པ་གཉིས་མཚོན་དུ་བྱས་པའོ། །འཇིག་རྟེན་པ་ནི་མི་དགེ་བ་བཅུ་ལས་ལྡོག་པའི་མཚན་ཉིད་དོ། །འཇིག་རྟེན་ལས་འདས་པ་ནི་དམ་ཚིག་དང་སྡོམ་པའི་བསྲུང་བར་བྱ་བ་དང་བཟའ་བ་ར་བྱ་བའི་དཀྱིལ་འཁོར་ཕྱི་བ་དེ་བཞིན་གཤེགས་པ་ལྔ་ཡི་དམ་ཚིག་དང་བདུད་རྩི་ལྔ
དང་ལྷ་གསུམ་དུ་ལུ་ལ་སོགས་པའི་སྤྱོད་པའོ། །ཉམས་ལྷུམ་བླ་ངས་ཞེས་པ་ནི་དེ་དག་ཐམས་ཅད་མི་སྤྱོད་ཞིང་སྤོང་བས་སོ། །དངོས་གྲུབ་ནི་ཕྱག་རྒྱ་ཆེན་པོའི་མཚན་ཉིད་དོ། །རིང་ལས་ཞེས་བྱ་བ་ནི་འགྲུབ་པར་མི་འགྱུར་བའོ། །དེ་ནི་ལེའུ་བཅུ་བདུན་པར་དམ་ཚིག་དང་སྡོམ་པ་སྟོན་པར་བྱེད་པ་སྦྱང་བ་པོར་བསྟན་ཏོ།
དེ་བཞིན་གཤེགས་པ་ཐམས་ཅད་ཀྱིས་གསོལ་བ་འདེབས་པ་ཞེས་པ་ནི་རྡོ་རྗེ་འཆང་ཆེན་པོ་ལ་འོ། བསྐྱེད་པ་ལ་སོགས་པ་སངས་རྒྱས་ཀྱི་ཡུལ་པོས་བསྐྱེད་པའོ། །མི་བསྐྱོད་པ་ཞེས་བྱ་བ་ལ་སོགས་པ་བཀྲགས་རྡོ་རྗེ་འཆང་གི་སྙོམས་བསྐྱེད་པ་བསྟན་ཏེ། དེ་ནས་ཡོངས་པའི་ཚིགས་ཐམས་ཅད་ཞི་ཚིགས་པ་དང་བྲལ་བ་ལ་སོགས་པའོ། །

Karma Leksheyling Shedra Collection. Digitization by eGangotri. Funding by MIDF

༄༅། །དེ་རྣམས་ཀྱི་ཚིགས་ནི་ཉིན་མོ་དང་མཚན་མོ་དང་བཅུ་དྲུག་ཏུ་འདི་དབྱེ་བས་རྫོགས་པའོ། །མི་ཕ་ཡོ་བ་ཞེས་པ་ནི་སྐུ་གསུང་དང་ཐུགས་ཀྱི་རིམ་པས་རྣམ་ཐམས་སྟོང་བའི་ཕྱིར་རོ། །དེ་ལྟར་སྐུ་ར་བ་ནི་རྡོ་རྗེ་ཕྱག་དང་ལྡན་པའོ། །དེ་བཞིན་དུ་སྟོང་པ་ནི་བཞི་སྐུ་རྒྱུ་དང་འབྲས་བུ་ནི་དབྱེ་བས་གཟུགས་བདེ་བའི་བདག་ཉིད་དེ་ཉན་པ་དང་བཅོམ་ལྡན་འདས་ཡིན་ནོ། །ཁྱབ་བྱེད་ཡིན་པའི་ཕྱིར་རོ། །གང་གི་ཕྱིར་དོན་དམ་པའི་བདེན་པ་ནི་ཀུན་ནས་ཉོན་མོངས་པ་དང་རྣམ་པར་བྱང་བའི་རྣམ་པར་རྟོག་པ་ཁྱབ་པར་བྱེད་པ་ཉིད་ཀྱིས་འདུ་བསྡུ། དེ་ལ་སྤང་བྱ་དང་དོར་བྱའི་བག་ཆགས་ཀྱིས་གོས་པ་མི་སྲིད་དོ། །ཕྱག་རྒྱ་ཆེན་པོའི་ཕྱིར་དང་། གློ་བུར་ཀྱི་དྲི་མ་རྣམས་རྣམ་པར་བྱང་བའི་ཕྱིར་རོ། །མི་བསྐྱོད་པ་ལ་སོགས་པ་བསྡུ། །ཞེས་པ་ནི་དེ་བཞིན་གཤེགས་པ་ལྔའོ། །དེ་རང་ཐོད་པར་བྱུང་བས་ཞེས་པ་ནི་རྣམས་བསྐྱེད་པ་འམ་སྤྲུལ་བསྐྱེད་པ་བསྡུ། །རྡོ་རྗེ་འཆང་ཆེན་པོ་ལས་རིགས་ཐམས་ཅད་འབྱུང་བའི་ཕྱིར་རོ། །རྡོ་རྗེ་དང་། རྣལ་འབྱོར་ཐམས་ཅད་བཅོམ་ལྡན་འདས། །རྡོ་རྗེ་སེམས་དཔའ་དེ་བཞིན་ག་ཞེས། །དེ་ཡི་ཁམས་གསུམ་མ་ལུས་པ། །ཐམས་ཅད་རྡོ་ཡི་ཡོངས་སྤྱོད་ཅིང་། །ཞེས་འབྱུང་བས་སོ། །འདི་ནས་གཉིས་ཀྱི་ཀུན་རྫོབ་དང་དོན་དམ་པའོ། །དེ་ཉིད་སྤྱོད་པ་ནི་སེམས་རྣམ་པར་དག་པ་ལ་སོགས་པའི་རིམ་པ་ཁོ་ན་ཉིད་རྟོགས་པའོ། །དེ་ཡོངས་སུ་འཛིན་པས་ཞེས་པ་ནི་དེ་ཉིད་སྟོན་དུ་མཛད་པས་སོ། །དེ་ལ་སེམས་རྣམ་པར་དག་པའི་རིམ་པས་རང་བཞིན་དང་སྣང་བ་ཀུན་རྫོབ་པ་ཡོངས་སུ་སྤྲངས་ནས་འོད་གསལ་བ་མའི་མཚན་ཉིད་ཅན་གྱི་དོན་དམ་པའི་བདེན་པ་སྟོན་དུ་མཛད་པ་དང་། བདག་བྱིན་གྱིས་བརླབས་པའི་རིམ་པས་ཅང་པའི་སྤྲུལ་པ་ཡོངས་སུ་སྤང་བའི་ཕྱིར་རོ། །ཡེ་ཤེས་ཀྱི་སྐུ་ཡོངས་སུ་བཟུང་བས་ཀུན་རྫོབ་ཀྱི་བདེན་པའི་རིམ་པས་སྟོན་དུ་མཛད་པ་དང་། མངོན་པར་བྱང་ཆུབ་ཀྱི་རིམ་པས་ཀྱང་དེ་ཡོངས་སུ་སྤྲངས་ནས་དེ་བོ་ཉིད་བཞི་བ་དོན་དམ་པའི་བདེན་པ་མངོན་དུ་མཛད་པ་དང་། རྟག་པ་དང་ཆད་པ་ལ་སོགས་པ་དང་བྲལ་བའི་ཟུང་དུ་འཇུག་པའི་རིམ་པས་བདེན་པ་གཉིས་དབྱེར་མེད་པས་མངོན་དུ་མཛད་པ་ཞེས་དགོངས་པའོ། །བཅོམ་ལྡན་འདས་རྡོ་རྗེ་འཆང་གི་ནི་དེ་དག

Karma Leksheyling Shedra Collection. Digitization by eGangotri. Funding by MIDF

ཐམས་ཅད་མངོན་པར་རྟོགས་པར་མཛད་དོ། །རྡོ་རྗེ་ལ་སོགས་པ་ཞེས་པ་ནི་རྣམ་པར་སྣང་མཛད་ལ་སོགས་པ་རིགས་ཅན་གཙོ་བོ་རྒྱུ་རྣམས་ནུབ་དགུ་པོར་སྒྲུབ་པས་སོ། །དོན་དམ་པའི་དཀྱིལ་འཁོར་དང་ཞེས་པ་ནི་གཙུག་ཏོར་ལ་སོགས་པ་བཞི་སྟེང་འོད་དཔལ་ཁམས་དང་སྐྱེ་མཆེད་རྣམས་དོད
ཀ་ལ་པ་ལ་འཇུག་པ་ནི་མཚན་ཉིད་དོན་དམ་པའི་དཀྱིལ་འཁོར་ཏེ་སྐྱོང་བ་ཞེས་པས་སོ། །དེ་ནི་རིམ་པ་གཉིས་པོ་ལ་ཡང་ཡོད་དེ། རང་པོ་སྦྱོར་བའི་ཡན་ལག་དྲུག་སྦྱོར་བས་རྣལ་འབྱོར་གྱི་ཕྱོགས་གཅིག་ཡིན་པའི་ཕྱིར་དང་། སེམས་རྣམ་པར་དག་པ་དང་མངོན་པར་བྱང་ཆུབ་པའི་རིམ་
པས་སྤྲོས་པའི་ཕྱིར་རོ། །བསྐྱེད་པའི་རིམ་པ་ལ་སྐུ་ཉིད་དཀྱིལ་འཁོར་ཏེ་ལྷ་ཚོམས་ཙ་ཙ་གཉིས་དགོད་པའི་ཞལ་གཉིས་ཡིན་པའི་ཕྱིར་རོ། །རྫོགས་རིམ་ལ་འཁོར་དང་ཞི་ཁྲོ་རྣམ་ལ་འཁོར་དང་རླུང་ལ་འཁོར་ཆེན་པོས་དེ་རྡོ་རྗེས་པ་ལ་ན་ངར་པོ་སྦྱོར་བའི་ཏིང་ངེ་འཛིན་ནོ། །དཀྱིལ་འཁོར་རྒྱལ་བ
མཆོག་ལ་ཕྱག་རྒྱ་འདུས་ཕྱག་པ་སྐོར་དུ་འགྲོ་ངས་ཕྱེ་སྟེ་ལྷ་ལུས་ཙ་ཙ་གཉིས་སྤྱན་ནི་ཕྱུང་བའི་དཀྱིལ་འཁོར་ཏེ། དེ་འགྲོ་བའི་ཞེ་སྡང་པའི་ཕྱིར་དེ་དཀྱིལ་འཁོར་རྒྱལ་བ་མཆོག་གི་ཏིང་ངེ་འཛིན་ནོ། །གལ་ཏེ་ཀླུ་ཡིན་ན་འདུས་པའི་ཐིམ་པའི་རྒྱུད་ཀྱི་ཚད་མས་ཇི་ལྟར་འགལ་བ
ཡིན་ཞེ་ན། དེ་ལ་བྱང་ཆུབ་སེམས་ནི་དཀྱིལ་འཁོར་ཏེ། །དེ་བ་དེ་དཀྱིལ་འཁོར་ཉིད་དང་ངོ་། སྐུ་ཡི་དཀྱིལ་འཁོར་ཞེས་བྱ། །དཀྱིལ་འཁོར་གསུམ་ཞིབ་རྟགས་པ་ཡིན། །ཞེས་པས་མི་འགལ་ཏེ། དེའི་རྣམ་གྲངས་ཡིན་པའི་ཕྱིར་རོ། །དེ་ལ་བྱང་ཆུབ་ཀྱི་སེམས་ནི་དོན་དམ
པའི་དཀྱིལ་འཁོར་ཡིན་ཏེ། སྟོང་ཉིད་སྙིང་རྗེ་དབྱེར་མེད་པའི། །བྱང་ཆུབ་སེམས་སུ་ངེས་པར་བཤད། །ཞེས་དེ་ཉིད་ལས་གསུངས་པའི་ཕྱིར་རོ། །འོན་ཀྱང་བྱང་ཆུབ་ཀྱི་སེམས་ལ་ཚ་གཉིས་ཏེ། རྫས་ཀྱི་ཆ་དང་བདེ་བ་ཆེན་པོའི་ཆའོ། །དེ་དང་བདེ་བ་ཆེན་པོའི་ཆ་ལ་བརྟེན་ནས་བྱང་ཆུབ
སེམས་ཉིད་ནི་དོན་དམ་པའི་དཀྱིལ་འཁོར་ཞེས་བྱའོ། །སྐུ་ནི་དཀྱིལ་འཁོར་ནི་འདུས་པ་ཉིད་དོ། །ཐུགས་ཀྱི་དཀྱིལ་འཁོར་ནི་ཕྱུང་བའི་དཀྱིལ་འཁོར་ཉིད་ཡིན་ནོ། །ཐུགས་ལས་ཕྱུང་བའི་དཀྱིལ་འཁོར་དུ་བྱུང་བས་སོ། །རྒྱུད་དང་འབྲས་བུ་དབྱེར་མེད་པས་འདི་སྐད་བསྟན་ཏོ། །ཉེ་བར

༄༅། །ཧྲྀ་གཱ་ཡ་མ་ལའོ། །གཞན་དབང་ནི་སྐུའི་དཀྱིལ་འཁོར་ཕྱུམ་ཙུ་ཙ་གཉིས་ཀྱི་བདག་ཉིད་དོ། །གསུང་གི་དཀྱིལ་འཁོར་ནི་ཕྱུང་ས་དང་གསལ་བྱེད་བདག་ཉིད་ཅན་ཏེ་ཡི་གེ་ཕྲེང་ཞེས་ཟེར་རོ། །ཨ་ཨཱ་ནི་རྣམ་པར་སྣང་མཛད་དང་སྣང་བ་མཐའ་ཡས་སོ། །ཨི་ཨཱི་ནི་རིན་ཆེན་འབྱུང་ལྡན་དང་མི་བསྐྱོད་པ་ཀྱེའོ། །ཨུ་ཨཱུ་ནི་
འོད་དཔག་ཏུ་མེད་པ་དང་དོན་ཡོད་གྲུབ་པའོ། །རྀ་རཱྀ་ནི་དོན་ཡོད་གྲུབ་པ་དང་སྤྱན་མའོ། །ལྀ་ལཱྀ་ནི་མི་བསྐྱོད་པ་དང་རིན་ཆེན་རྡོ་རྗེ་མའོ། །ཨེ་ཨཻ་ཨོ་ཨཽ་ནི་ཁ་སྦྱོར་བ་བཞི་སྟེ། །ཀ་ཁ་ག་གྷ་ང་ནི་སྔ་མོ་བཞིས་བསྐོར་བའི་རྣམ་པར་མཛད་དོ། །ཙ་ཚ་ཛ་ཛྷ་ཉ་ནི་ལྷ་མོ་བཞིས་ཡོངས་
སུ་བསྐོར་བའི་རིན་ཆེན་འབྱུང་ལྡན་ནོ། །ཊ་ཋ་ཌ་ཌྷ་ཎ་ནི་ལྷ་མོ་བཞིས་ཡོངས་སུ་བསྐོར་བའི་འོད་དཔག་ཏུ་མེད་པའོ། །ཏ་ཐ་ད་དྷ་ན་ནི་ལྷ་མོ་བཞིས་ཡོངས་སུ་བསྐོར་བའི་དོན་ཡོད་གྲུབ་པའོ། །པ་ཕ་བ་བྷ་མ་ཞེས་པ་ནི་ལྷ་མོ་བཞིས་ཡོངས་སུ་བསྐོར་བའི་མི་བསྐྱོད་པའོ། །དེ་དག་ལྷ་ལྷའི་
ཐུགས་ཀྱི་ཉིད་ནི་དཀྱིལ་འཁོར་ལྷ་ལོ། །ཡ་ར་ལ་ཝ་ཤ་ཥ་ས་ཧ་ཀྵ་ཧཱུྃ་ཧཾ་ཕཊ་ཅེས་བྱ་བ་ནི་ཁྲོ་བོ་བཅུ་སྟེ་གསུང་གི་དཀྱིལ་འཁོར་རོ། །དེ་བཞིན་དུ་ལྔ་དང་ཚིག་ལ་དང་ཡུལ་དང་དང་། གཉིས་སུ་དང་། དགུ་ལ་དང་། ཕྱག་རྒྱ་རྣམ་པར་དག་པ་དེ་རང་བཞིན་ནི་དེ་དག་ཐུགས་མེད་པ་ལ་སོགས་པའོ། །
དང་ཕྱག་ཏུ་ལྔ་པ་དང་། སངས་རྒྱས་སྤྱོད་པ་དང་། བདག་ཏུ་རིགས་པ་དང་། བདག་ཏུ་ཆགས་པ་རྣམ་པར་དག་པས་སྟོན་པ་སོགས་པའོ། །ཀུན་གཞི་ལ་སོགས་པ་རྣམ་པར་ཤེས་པ་བརྒྱད་རྣམ་པར་དག་པས་ཁྲོམ་པ་ལ་སོགས་པའོ། །རྒྱུ་བ་བཞི་རྣམ་པར་དག་པས་གཟུགས་པ་དེ་རྗེ
མ་ལ་སོགས་པའོ། །ངོ་ཚ་མེད་ཅེ་ལ་བྲལ་མེད་དང་། །ཞགས་དོག་ཀེར་སྐུ་རྒྱུ་གས་པ་དང་། །འགྱོད་པ་གཉིད་ལ་ཚོད་པ་དང་། །ཁྲོ་བ་དང་ནི་འཆབ་པ་སྟེ། །ཀུན་དུ་སྦྱོར་བ་བཅུ་རྣམ་པར་དག་པ་ལས་ག་མིན་དེ་མཐར་བྱེད་ལ་སོགས་པ་ཁྲོ་བོ་བཅུ་ཞེས་གྲགས་ཀྱི་དཀྱིལ་འཁོར་ཏེ། ཀུན་
ནས་ཉོན་མོངས་པའི་སེམས་ལས་སྐྱེས་བར་བྱེད་པས་སོ། །ཡང་དག་མ་ཡིན་ཀུན་རྟོག་མིན། །སེམས་དང་སེམས་བྱུང་ཁམས་གསུམ་པའོ། །ཞེས་འབྱུང་ངོ་། །དཀྱིལ་འཁོར་གསུམ་པོ་དེ་རིགས་རང་བཞིན་བཅོམ་ལྡན་འདས་རྡོ་རྗེ་འཆང་ཡིན་ནོ། །དེ་ལས་བྱུང་བའི་ཕྱིར་རོ། །དེ་ལྟར་

Karma Leksheyling Shedra Collection. Digitization by eGangotri. Funding by MIDF

༄། །དེ་ཉིད་བདེ་ཆེན་ཡབ་ཡུམ་སོར་རོ། །གང་ཞིག་རང་དུ་བརྟགས་པར་ནུས། །རང་ལུགས་ལྟ་ཡི་སྒྲུབ་པ་ཡིས། །དཀྱིལ་འཁོར་བ་བརྟགས་པ་འགྲུབ་པ་ཡིན། །ཞེས་འབྱུང་ངོ་། །དམ་ཚིག་དེ་ཁོ་ན་ཉིད་ཅེས་བྱ་བ་ནི་བཟའ་བ་ལ་སོགས་པའོ། །ཇི་ལྟར་དུ་གསོལ་ཞེས་པ་ནི་སྟོན་པར་མཛད་དུ་གསོལ་ཞེས

པའོ། །མི་བསྐྱོད་པའི་སྔགས་ལ་སྤྱོད་པའི་ཞེས་པ་ནི་ཆོས་ཀྱི་དབྱིངས་ཀྱི་ཡེ་ཤེས་ཀྱི་ངོ་བོ་ཡིན་པས་སོ། །འོད་གསལ་བའི་ཐིག་ལེ་ཞེས་པ་ནི་མི་ལོང་ལྟ་བུའི་ཡེ་ཤེས་ཀྱི་མིང་ངོ་། །ཁ་ཁར་བ་ར་ཀྱུ་ར་བས་ན་ཞེས་པ་ནི་ཉི་མ་ལྡང་པ་དང་། ཞེས་ཕྱིའི་སྒྲིབ་པ་སྤངས་པས་མཛེས་པར་འགྱུར

བའོ། །དེ་ཉིད་ཀྱི་ཕྱིར་དགའ་བ་ཆེན་པོ་ཞེས་པ་ནི་འཁྲུལ་བུ་ར་ཀྱུ་ར་བ་ཧེ་རུ་ཀ་བསྟན་ཏོ། །དེ་ནི་རྣམ་པ་རྣམ་པར་དག་པའི་ངོ་བོ་ཉིད་ཀྱིས་ཞེས་པ་ནི་ཅི་ཞིག་བར་སྣང་བ་སྐྱེད་པས་སོ། །དུག་པར་འགྱུར་བས་ན་ཞེས་པ་ནི་དཔལ་རྡོ་རྗེ་སེམས་དཔའ་ཉིད་ཡིན་པས་སོ། །མཆོག་ཏུ་དགའ་བའི་རང་བཞིན་ཉིད

ཡིན་པས་ཞེས་པ་ནི་སྒྱུ་མ་དང་རྨི་ལམ་ལྟ་བུར་ཤེས་པས་བདེ་བ་ཆེན་པོའི་ངོ་བོ་ཡིན་པས་སོ། །ངོ་བོ་ཉིད་ཀྱིས་དག་པ་ཞེས་པ་ནི་གཟུགས་ཅན་དང་མི་གཟུགས་ཅན་ལ་སོགས་པ་བརྟགས་པ་ཡིན་པས་ན་མི་བཟད་པར་རྣམ་པར་རྟོག་པ་ལ་སོགས་པ་བརྟག་ཏུ་མེད་པ་ཡིན་པའི་ཕྱིར་ཅེ་ན་ཞེས་བྱ་བ་ལ་སོགས་པ་ལ་ཕྱག་རྒྱ་མ་པར

གྱུར་མཛད་ཀྱི་སྒོ་ནས་བསྟོད་པའོ། །རིན་པོ་ཆེའི་རིགས་དང་ལྡན་པའི་ཞེས་བྱ་བ་ནི་སྙ་ར་ཀྱི་ལ་སོགས་པའོ། །ཀུན་ལ་བར་མཛད་པའི་སྒྲ་ལ་བར་མཛད་པའོ། །མཉམ་པ་ཉིད་ཀྱི་ཡེ་ཤེས་ཀྱི་བདག་ཉིད་ཡིན་པས་ན་ཞེས་པ་ནི་རིན་ཆེན་མཁའ་འགྲོ་མཛད་དུ་ཉེ་ཀྱིས་མཉམ་པ་ཉིད་ཀྱི་ཡེ་ཤེས་ཀྱི

ངོ་བོ་ཡིན་པས་སོ། །ཆོས་ཀྱིས་ནི་ཞེས་བྱ་བ་ལ་སོགས་པ་ནི་ནམ་མཁའ་དང་མཉམ་པ་ཉིད་ཀྱི་ཡེ་ཤེས་ཀྱི་ངོ་བོ་ཉིད་དུ་བསྟན་ཏོ། །གསུང་ལ་ཞེགས་པ་ཞེས་བྱ་བས་རིན་ཆེན་འབྱུང་ལྡན་གྱི་སྒོ་ནས་བསྟོད་པའོ། །པདྨའི་རིགས་དང་ལྡན་པ་ཞེས་པ་ནི་སྣང་བ་མཐའ་ཡས་ཀྱི་ངོ་བོ་ཡིན་པས་སོ། །དེ

ནས་ཀྱི་བདག་པོར་གྱུར་པས་ན་ཞེས་པ་ནི་དེ་ཉམས་སུ་མྱོང་བར་བྱེད་པས་སོ། །སོ་སོར་རྟོག་པའི་ཡེ་ཤེས་པས་ན་ཞེས་པ་ནི་ཆོས་རབ་ཏུ་འབྱེད་པའི་བདག་ཉིད་ཅན་ཉིད་ཀྱི་སོ་སོར་རྟོག་པའི་ངོ་བོ་ཡིན་པས་སོ། །དེ་ཉིད་ཀྱིས་ན་ཞེས་པས་འབྲས་བུ་བསྟན་ཏོ། །འཁོར་ལོ་ཞེན་པའི་མཚན་ཉིད་ཅན

Karma Leksheyling Shedra Collection. Digitization by eGangotri. Funding by MIDF

༄༅། །ཞེས་པ་ནི་བརྟེན་པ་དང་བརྟེན་པའི་རྒྱུ་ལས་མངོན་པར་འདོད་པ་སྨོན་དུ་འགྲོ་བས་ས། །རྒྱུ་བའི་མཚན་ཉིད་དོ། །དཔལ་རོལ་པོ་རྗེ་པའི་ལེ་ཞེས་ཀྱིས་རོལ་ཏུ་ཕྱིན་པ་ནི་ཚེ་མ་ལྡན་འདས་ཀོང་དཔག་ཏུ་མེད་པ་ཡིན་ནོ་ཞེས་བྱ་བ་འདི། སྣང་བ་མཐའ་ཡས་ཀྱི་སྒོ་ནས་བསྔོ་ང་པའོ།

སྨོན་ཡོད་གྲུབ་པའི་ལེ་ཞེས་ཀྱི་ལྷོ་ཕྱོགས་རའི་བཙོན་རྟགས་སྒྲོལ་བའི་མཚན་ཉིད་དོ། །རབ་ཏུ་རྩོལ་བ་ཞེས་པ་ནི་དེ་སྟེ་རབས་སོ། །དོན་ཡོད་པ་ར་གྲུབ་པའི་སེམས་ཀྱི་ཞེས་པ་ནི་སྒྲ་ལ་སོགས་པའོ། །དེས་དག་ཅི་ང་བཙོ་བོ་གྲུབ་པས་ན་ཞེས་པ་ནི་མཆོད་པར་བྱ་བ་སྟེ། དེ་རྣམས་ཀྱི་

བདག་པོ་ཡིན་པའི་ཕྱིར་རོ། །ཞི་བ་ལ་སོགས་པའི་ལས་རྣམས་ཀྱི་ཞེས་པ་ནི། ཞི་བ་དང་རྒྱས་པ་དང་། དབང་དང་། དྲག་པ་དང་། མངོན་སྤྱོད་ཀྱིས་ཏེ། ལས་ལྔས་སོ། །སྒྲུབ་པ་པོའི་དགོས་པ་ཐམས་ཅད་ཀྱི་ཞེས་པ་ནི་ཕ་རོལ་ལ་ཕན་པ་ལ་བརྩོན་པ་ལ་སོགས་པ་རྣམས་ཀྱིས་སོ། །འདོད་པ

ཐམས་ཅད་སྟོང་བ་ཞེས་པ་ནི་དུས་པ་དང་དགུག་པོ་དང་ནུས་པ་དག་འབད་དེ། མཚམས་མེད་པ་བྱེད་པ་རྣམས་ལ་རྗེ་སྒྲུབ་པ་བཞིན་དུ་ཞི་བ་ལ་སོགས་པའི་ལས་མཛད་པ་སྟེ། དོན་ཡོད་གྲུབ་པ་ནི་ལས་ཐམས་ཅད་པ་ཡིན་པའི་ཕྱིར་རོ། །དེ་ལས་བྱུང་བས་ན་ཞེས་པ་ནི་རིམ་པ་གསུམ་པ

དང་ལྡན་པ་ལས་འབྱུང་བའི་ཕྱིར་རོ། །དེ་ལྟར་བྱེད་པ་ནི་ལྷ་ལ་བདག་ཉིད་དོ། །རྡོ་རྗེ་སེམས་དཔའ་ཞེས་པ་ནི་རྡུལ་ཏོག་པའོ། །སྟོང་པ་ཉིད་ལ་ཕྱག་རྒྱ་ཆེན་པོ་ཞེས་པ་ནི་ཕྱི་ནང་ལ་སོགས་པ་ལ་སོགས་པས་འདུད་དེ་བསྐོད་པ་ཉིད་ལ་ལྷུང་ཅེས་པ་ནི་བསྐྱོད་པའི་མཆོད་པའོ། །དགོས་པ་མ་ཡིན་པས་བཞག་པ་ཡོན་ཏན་ང་

དེ་ནི་རྒྱུ་གཞན་ལ་བརྟེན་པ་དང་བཞིན་བྱ། ཉེས་པ་ལ་ལྟོས་པ་བདག་ཉིད་ཅན་གྱི་ངོ་བོ་ཉིད་བསྟན་པ་པའོ། །ཕྱག་གསུམ་ཞེས་པ་ནི་བཙམས་ལྷ་རྣམ་པར་སྣང་མཛད་པོ་ཞེས་པ་ནི་བར་དུ་ཚིགས་སུ་བཅད་པ་ཡུས་གཅིག་ཏུ་ལ་འགྱུར་བ་རྡོ་རྗེ་རྣམ་པ་བསྐོར་བ་སྐྱེ་ལང་དེ་དང་འདྲ་བར་འགྱུར་རོ་ཞེས་པ་ཡིན་པ་བསྙན་

ཏོ། །བསྐྱོད་པ་མི་སྐྱོ་ལས་རྡོ་རྗེ་འཆང་དགའ་བ་ཉིད་ངེས་པར་འདོན་ཏུ་འཁོར་བ་ལས་སོ། །སྐྲ་ཉིད་ཉི་མ་ལ་བཀོལ་བ་ནི་རྩི་ག་གི་སྣུམ་ཅན་ཡོད་བསྟན་པའོ། །ཐེམས་ནས་མདོན་དུ་ཕྱོགས་པ་བསྟན་ཏོ་ཞེས་པ་ནི་བསྐོད་པའི་ཚིག་ལས་བྱུང་བའི་དགའ་བ་ཉིད་དོ། །ཉེ་མ་ལོས་པ་ནི་དགུག་གོ། །ཞེས་པའི་ཉེ་མ་འོང་བ་ནི་དེ་ནི་

Karma Leksheyling Shedra Collection. Digitization by eGangotri. Funding by MIDF

བཞིན། །དེ་རྣམས་དབྱེ་བ་དགུ་བཅུ་རྩ་བརྒྱད་ཡིན་པ་ས་བཞུ་ཐམས་ཅད་དོ། །ཉེ་བར་ཞི་བར་མཛད་པ་ཞེས་པ་ནི་དེ་རྣམས་མཐོང་བ་དང་སྒོམ་པའི་རིམ་གྱིས་སྤོང་བས་སོ། །ཡང་ན་ཉོན་མོངས་པ་ནི་རྣམ་གསུམ་དང་ཉེ་བའི་ཉོན་མོངས་པ་ནི་དེ་ལས་བྱུང་བའི་རང་བཞིན་ནམ་ལས་སོ། །དེ་དག་ཐམས་ཅད
སྤངས་དང་བྱུག་རྒྱུ་ནི་རིམ་པ་ལས་ཉོན་མོངས་པ་ལ་བར་མཛད་པས་ན་བསྟན་པ་ལས་སོ། །ཕུང་པོ་ལྔ་རི་བདག་ཉིད་ནི་དེ་བཞིན་ཉིད་ཤེས་པ་པའི་རང་བཞིན་གྱིས་ཕུང་པོའི་ངོ་བོར་བདག་ཉིད་དོ། །སེམས་ཅན་ནམ་ཁའ་ཅན་ཅེས་པ་ནི་འགྲོ་བ་རིགས་དྲུག་པའོ། །ཅི་རིགས་པ་ར་ཞུགས་པ་ནི་ལས་ལ་པ་དང་བག་ལ་ཉལ
བ་དང་ཁམས་དང་བག་ཆགས་ཀྱིས་དབྱེ་བས་སོ། །མཐོ་རིས་དང་ཐར་པ་ཞེས་པ་ནི་བདེ་འགྲོ་དང་མྱ་ངན་ལས་འདས་པའོ། །ཐོབ་པར་མཛད་པས་ན་ཞེས་བྱ་བ་ནི་བསོད་ནམས་དང་ཡེ་ཤེས་ཀྱི་ཚོགས་ལ་བསྟན་པས་སོ། །པ་དེ་ལྟ་བ་ཞིག་སྟེ་ལས་སོ། །དཔའ་མཆོག་བཞི་ནི་ཞེས་པ་ནི་སྒྲིབ་གཙོ་དང་པོ་ལ་སོགས་པ་ལ་ཞུ་བྱེད་པ
ལས་དགོས་པ་ལ་བཤད་པས་སོ། །གཞི་ནི་སྒྲུབ་པོ་ཞེས་པ་ནི་ཆོས་དབྱིངས་རང་བའོ། །སྐྱོ་བ་མེད་པ་ཞེས་པ་ནི་ཁམས་མཐའ་ཡས་པ་ནི་འདི་ལྟར་བུ་ནས་བསྐྱངས་པ་ངེས་པ་རོ། །ཡེ་ཤེས་ཞེས་བྱ་བ་ནས་དགོངས་པ་མ་ཡིན་པས་ན་ཞེད་པའོ་ཞེས་ཕྱི་བའི་བར་དུ་ནི་མི་བསྐྱོད་པ་ལ་སོགས་པ་རིགས
བརྟེ་ཧེ་འཆེ་དགེ་ཁམས་དོ་མཆ་རབ་དགོངས་སོ་ཞེས་བསྟན་ཏོ། །དགོངས་པ་མ་ཡིན་པའོ་ཞེས་པ་ནི་དམ་ཚིག་བཞི་ནི་རི་དྭགས་པོ་ནི་ནི་བསྟན་པས་སོ། །དེ་ལྟར་ཞེས་བྱ་བ་ནས་འདི་ནི་སྤྲོ་ཞེས་པའི་བར་དུ་ནི་ཕར་དག་པར་རྟོགས་པའི་ཞེས་དགའ་རྒྱས་ཀྱི་ཐེག་པ་ལ་དགོངས་པས་བཤད་པས་རྣམ་གཙོ་དང་པ་ལ་སོགས
པ་གསུང་བའི་དམ་ཚིག་བཞི་དང་ཕ་ཤད་པ་ལ་སོགས་པ་བཟང་པའི་དམ་ཚིག་ལྔ་བསྟན་ཏོ། །དེ་རྣམས་རྒྱུ་ཆེ་བ་ལའི་མཚོན་པ་ཡིན་པས་སྤྱུ་རྡོ་རྗེ་ལ་སོགས་པ་བཞི་རྣམ་འགྱུར་བ་དྲུག་གི་དམ་ཚིག་འདི་ཡིན་ནོ། །དེ་ལྟར་ཞེས་བྱ་བ་ནས་སྤྲུལ་པ་ཡོ་ཞེས་པའི་བར་དུ་ནི་རང་སངས་རྒྱས་ཀྱི་རིགས་ཅན་གྱི་སྡོམ་པ
བསྟན་ཏོ། །དེ་ལ་བསྟན་པ་ནི་རྣམ་པ་གསུམ་སྟེ། སྐུ་དང་གསུང་དང་ཐུགས་ཀྱིའོ། །དེ་ལ་ཡང་དག་པར་རྫོགས་པའི་སངས་རྒྱས་རྣམས་ཀྱི་ཆོས་འཁྲུལ་བསྟན་པའི་མཚན་ཉིད་ནི་སྐུའི་བསྟན་པ་དང་། ཚིག་བསྟན་པ་ལ་ར་རྟག་པ་ནི་མཚན་ཉིད་ནི་གསུང་གི་བསྟན་པ་དང་།

༄༅། །ཉིད་དེ་འདི་ཉིད་ཀྱི་དཔང་གི་མཚན་ཉིད་ནི་དེ་ནི་ཡིད་ཀྱི་འཕྲུལ་བསྒྲེ་བསྟན་པ་རྣམ་པ་གསུམ་པོ་དེ་རྣམས་ལ་ཡོད་དེ། གཞན་གྱི་དོན་མཐའ་དང་བའི་ཕྱིར་རོ། །རང་རང་རྒྱུས་ལ་སྦྱོར་བ་ཕྲན་པ་ཡོད་དེ། ཆོ་འཕྲུལ་གསོག་སྣ་པ་བསྟན་པས་འགྲོ་བའི་དོན་མཛད་པས་སོ། །དགེ་
བསྟན་པའི་མེད་དེ་ཉིད་དེ་ལ་རྗེས་ལ་སྨོམས་པར་ཞུགས་པས་གསུང་དེ་འཕྲུལ་ནས་སོ། །སེམས་ཅན་རྣམས་ཀྱི་དེའི་ཚེ་ཕྲུལ་མཐོང་བས་དང་པ་སྐྱེ་ཞིང་བདག་ཅག་རྣམས་ཀྱང་འདྲ་བར་འགྱུར་རོ་ཞེས་སེམས་བསྐྱེད་ལ་སློབ་ས་སྤྲ་བགྲོ་བ་ལ་སོགས་པས་ཆོས་ཐོས་ཤིང་ཐབས་པ་དང་བསྒྲུབ་པས།
དགོས་སྒྲུབ་ཐོབ་པར་འགྱུར་རོ་ཞེས་གསུང་གི་ཕྲུལ་བཀོད་ཡིན་པ་དེ་ཉིད་སྐུ་ཡིས་མཛད་དེ་སྟོན་གྱི་ཡང་མེད་དོ། །ཐུགས་རྫུ་སེམས་དཔའ་རྣམས་ལ་སྐུ་དང་གསུང་གི་བསྟན་པ་ཡོད་དོ། །ཉན་ཐོས་པ་རྣམས་ལ་གསུམ་པར་ཡང་མེད་དེ། གཞན་གྱི་དོན་ལ་རྒྱ་ཆེར་སྤྱོད་པ་ཡིན་པས་སོ་ཞེས་བཤད་
དོ། །ཉན་ཐོས་པ་ནི་ཤེལ་བུ་བརྡུས་སྟ་དང་བྱང་བ་ཆེན་པོ་ཞིག་པའི་བར་གྱི་ཉི་ཉན་ཐོས་ཀྱི་རིགས་ཅན་གྱི་སྐྱབས་པ་པོ་རྣམས་ལ། དཀྱིལ་འཁོར་ལ་འདུག་པའི་སྐུ་སྐུ་མི་དགེ་བ་བཅུ་བསྒྲུབ་པ་ཡིན་མཚན་ཉིད་དུ་གྱི་དམ་ཚིག་སྒྲིབ་པར་བྱེད། གང་གིས་དེ་རྣམས་རང་གི་ལམ་དང་མཐུན་པ་ཞིག་སྒྲུབ་མ་
ཐོས་པས་འཇུག་ཅིང་བྱེད་པ་བསྒོམས་པའི་ལམ་ལ་བརྟེན་ནི་ཐོབ་པར་འགྱུར་རོ་ཞེས་བསྟན་ཏོ། །ཚེས་པ་གཉིས་བཟུང་སྐུ་ཧཱུྃ་ཧྲཱིཿ་ཉིད་དུ་འགྱུར་རོ་ཞེས་པ་རིམ་བརྒྱུད་ཚེས་པའི་ལྷ་བ་ལ་སོགས་པའི་སྒྲུབ་པ་པོ་རྣམས་ལ་དཀྱིལ་འཁོར་ལ་འདུག་པ་སྤྱར་བཞི་གསུམ་བྱིན་དང་ལོས་གསུམ་བརྟེན་ང་
སྒྲིབ་སྦྱོང་དང་བསྐྱེད་གཞུག་ལ་སོགས་པ་ཡུལ་དང་ལ་བ་མེ་མཚན་ཉིད་ཀྱི་སྒོམ་པ་བསྟན་ནས། དགེ་སྒོ་ལམ་དང་རྗེས་སུ་མཐུན་པའི་བརྟུལ་ཞུགས་ཐོས་པས་འཇུག་ཅིང་བྱིན་ནས་བསྒོམ་པའི་ལམ་ལ་བསྟན་ཏོ། །རིམ་གྱིས་སྐུ་རྡོ་རྗེ་དཔའ་བར་འགྱུར་རོ་ཞེས་བསྟན་ཏོ། །དཔང་ཕྱག་ཆེན་པོ་ཞེས་
བྱ་བ་ནས་འདི་ནི་ལོ་སྐྱེ་ཞིང་པའི་བར་ཉེ་གསུང་རྡོ་རྗེ་རིན་པ་བཞིན་ཏེ་ལས་དགའ་བའི་བཟླས་ལུས་ལ་ལྟས་གསུམ་པ་ཐམས་ཅད་ཡུལ་ཀྱིད་དབང་ལ་སོགས་པ་འཁོར་བར་ཡོད་ཐུག་ཆེ་དཔང་དུ་བྱེའོ། །དེ་ནི་གསུང་རྡོ་རྗེ་དཔའ་བར་འགྱུར་རོ། །དབང་ཕྱུག་ཆེན་པོ་ནི་ཆེ་གས་པའི་རང

Karma Leksheyling Shedra Collection. Digitization by eGangotri. Funding by MIDF

ན་ཞེན་པ་ཡིན་པས་སོ། །ཁྲིག་འཛུག་གི་དམ་ཚིག་ཅེས་བྱ་བ་ནས་དམ་ཚིག་གོ་ཞེས་པའི་བར་དུ་ནི་སྦྱུགས་རྡོ་རྗེ་རང་བཞིན་གྱི་སྤྲུལ་འཛུག་གི་གཟུགས་ལ་དམིགས་ཏེ་སྣང་བ་ཤར་ཙམ་ཡིན་པོ་ར་འཛིན་པ་དང་རྗེས་སུ་གཞིག་པ་ཞི་ཉིད་དེ་འཛིན་རྒྱལ་སེམས་ཅན་དང་སྐྱོང་གྱི་འཛིག་རྟེན་དང་རང་གི་བདག་ཉིད
ཀྱང་ཤེས་སུ་ང་བར་བྱའོ། །དེས་འཇུག་པས་རྡོ་རྗེ་དང་འདྲ་བར་འགྱུར་རོ། །དེ་ལྟར་ཚུལ་ལ་པ་ཞེས་བྱ་བ་ནས་གོ་སླའོ་ཞེས་པའི་བར་དུ་ནི་ཚོགས་པ་ལ་སོགས་པའི་དམ་ཚིག་རྗེས་སུ་གྲུབ་པས་སྐུ་རྡོ་རྗེ་ལ་སོགས་པ་ཐོབ་པའི་མཚན་ཉིད་དོ་ཞེ་འགྲུབ་སུ་བསྟན་ཏོ། །གཞི་ཀུ་གེ་གི་རང་བཞིན་ཡིན་པས་ན། ཚངས
པ་ནི་སྐུའི་རྡོ་རྗེ་དང་། །འདོད་ཆགས་ཀྱི་རང་བཞིན་ཡིན་པས་ན། །དབང་ཕྱུག་ཆེན་པོ་ནི་གསུང་གི་རྡོ་རྗེ་དང་། །ཁྱབ་འཇུག་ནི་རང་བཞིན་ཡིན་པས་གཏི་མུག་འཇུག་ནི་ཐུགས་རྡོ་རྗེ་ཉིད་དེ། དེ་ནི་ལྷ་ཡི་ཡིན་པའི་ཕྱིར་རོ། །དེ་ལྟར་ཞེས་བྱ་བ་ནས་ཏུ་ནི་དབང་ཕྱུག་པོ་རྣམ་པ་འདི
ཕྱི་ནི་མ་པས། རྡོ་རྗེ་ནི་མཛད་པ་ལ་སོགས་པའི་གཟུགས་སྣང་ས་ཏེ་སྐུའི་མཚོན་ལ་སོགས་པའི་འཁྲུལ་དུ་འདུག་ནས་ཕྱོན་གྱི་བསྐྱེད་པ་སྟོན་དུ་འགྲོ་བར་བྱེད་ལ་སོགས་པའི་ལྷ་བ་མོས་དབུལ་ཏེ། ཕྱག་བརྗོད་ཅེ་ང་སྐུ་ནི་མཚོ་ཡས་ར་རྗོག་པ་ལ་སོགས་པའི་སྐུ་ནི་རྒྱལ་པོའི
མ་གཟུགས་བཟང་ལ་སོགས་པ་གཟུགས་ནས་དེ་དང་ལྡན་ཅིག་ཏུ་ཚིག་ཕྲ་མོ་ལ་སོགས་པས་སྨྲོད་པར་བྱའོ་ཞེས་བསྟན་ཏོ། །དེ་རྣམས་ལ་དེ་གཙོ་བོ་ཡིན་པའི་ཕྱིར་རོ། །གཞན་དུ་ན་རང་དབང་དུ་མི་འགྱུར་ཞེས་པ་མི་ཉིད་པའི་ཚིག་གིས་དབང་དུ་མི་འགྱུར་རོ་ཞེས་བྱ་བའི་ཐ་ཚིག་གོ། །གང་ལྟར
ཡིན་ཞེས་བྱ་བ་ནས་གསུངས་སོ་ཞེས་པའི་བར་དུ་ནི་རྡོ་རྗེ་ཕ་རོལ་གྱི་ཆུ་དང་ལས་གསུང་པའི་ཚིག་ས། ཁ་ཅིག་ལུས་ལ་སོགས་པ་ནི་ས་བུག་གི་སྣ་སྦྲེ་ཉིས་གཞན་དང་སྐར་མ་རི་སྐྱེ་ས་བས་ལྷ་མ་ཡིན་གྱི་བུ་མོ་འབྲང་བར་འགྱུར་རོ། །ཁྱབ་ཏེ་དེ་དང་ལྡན་ཅིག་ཏུ་ཕྱག་རྒྱ་ཆེན་པོའི་དངོས་གྲུབ་འདོད་ན་དེའི
ཚེ་ས་ཕྱག་ལ་འཇུག་པར་མི་བྱའོ། །གལ་ཏེ་ཡོངས་སུ་སྤྱོད་དོ་ན་ཡང་ཡིན་ན་དེའི་ཚེ་འཇུག་པར་བྱའོ། །འཇུག་པའི་རྗེས་སུ་གཡས་དང་གཡོན་དང་། ཚུལ་དང་། རྡོ་རྗེ་ཕྲེང་བ་འགོག་པ་བཀྲོལ་བ་བཞག་ནས་འཇུག་པར་བྱའོ། །དེ་ནས་རྣམ་པ་སྣ་ཚོགས་པའི་རི་བོ་ཆེ་རང་བཞིན་ཅན

Karma Leksheyling Shedra Collection. Digitization by eGangotri. Funding by MIDF

༄༅། །ཁམས་ཅན་ཀྱིས་བརྒྱན་པ་ལྷུམ་པོ་ཅན་གྱི་བུ་མོས་བསྒྲུབ་བ་དང་སྦྱང་བླུགས་དང་ཉིམ་དང་མེ་དང་། རྒྱ་སྐར་གྱི་ཁྱང་བ་ལས་ལྷག་པ་ལྷུམ་པོ་ཅན་གྱི་གཞུང་ལ་འཇུག་སྟེ། །མདུང་རྩེ་ལ་སོགས་པ་ཞིང་ནས་སྦྱང་ཚེ་དེ་དང་ལྷན་ཅིག་ཏུ་ཡུལ་གྱི་བདེ་བསྒྲུབ་པས་བསྐལ་པ་ནས་བསྐལ་པ་སྟོང་གི་བར་དུ་གནས་པར་འགྱུར་ཞེས་བཤད་དོ། །སྔིན་མོ་ཞེས་བྱ་བ་ནས་དོན་ཡོད་ཞགས་པའི་ཕྱིར་རོ་ཞེས་པའི་བར་དུ་ཚེ་རྒྱ་མ་ཚོ་ངེ་སློབ་དཔོན་ལ་གནས་པ་ལ་སོགས་པ་བཞོང་ངེ་གི་སེང་མོ་ཅན་དང་འཕྲུག་ལ་སོགས་པ་སྒྲིབ་ཅི་འཕགས་པ་ཤིན་ཏུ་དེ་ལ་སོགས་པ་གང་ཡང་རུང་བའི་སྒྲ་བོའི་རྒྱལ་པོ་ཡེ་སྒྲུབས་པས་དགུག་ལ། མི་རྣམ་ཀྱི་རྩེ་མས་སྐྲུས་གཏུལ་བ་དང་། ཉིས་མ་ར་དང་ཉང་དཔག་གིས་མར་མེ་བྱིན་ནོ། །ཁྲུག་གི་ཁ་རྒྱུད་དང་འཛམ་བསིལ་སྤུལ་བས་མཇུ་བར་འགྱུར་ཏེ། །སྤྱི་བོར་བཀོད་པའི་ལྷ་ཚོགས་རྡོ་རྗེ་ལ་སོགས་པ་བསྐྲམས་པས་མིག་པོ་བར་འགྱུར་ཏེ། རིག་པའི་བརྟུལ་ཞུགས་སྤྱོད་པ་ལ་རྡོ་རྗེ་ཕྲུག་གྱི་ཆེན་པོ་དེ་དོན་གྲུབ་ཐོབ་པ་དེ་ཕྱིར་དངོས་གྲུབ་པར་འགྱུར་ཞེས་བཤད་དོ། །ཁྱབ་ལ་སོགས་པའི་ཡང་དམ་ཚིག་དེ་ཉིད་དོ་ཞེས་བཅུ་ཤ་ནི་ཞོང་གཉེར་སྤྱིན་མོ་དང་། མི་འཚམ་ཅེ་ཅོ་དང་། འབྲུ་མར་ཅི་དང་། པི་ཝང་མོ་དང་། གླུ་ལུ་མོ་ལ་སོགས་པའི་ཚིག་འདི་དེ་ཉིད་དེ་བཟླས་པ་འདི་ཉིད་ཤེས་པར་བྱའོ། །དེ་ཡང་རྡོ་རྗེས་འཕག་དང་རྡོ་རྗེ་མཁའ་འགྲོ་དང་འབྱུང་པོ་འདུལ་བའི་རྒྱུད་ལས་གསུངས་སོ། །དེ་ཉིད་ལས་རྟོགས་པར་བྱའོ། །རྡོ་རྗེ་མཁའ་འགྲོ་ཞེས་བྱ་བ་ནས་དམ་ཚིག་གཞི་ཞེས་པའི་བར་དུ་ནི་དཔལ་གསང་བ་རྒྱུད་སྡོམ་པ་ཅན་དང་མཉམ་པར་སྦྱོར་བའི་རྒྱུད་ལས་གསུངས་པའི་ཏོ་རུ་ལ་སོགས་པ་རྡོ་རྗེ་མཁའ་འགྲོས། །དཔལ་དེ་རུ་ཀ་ཞེས་བྱ་བས་ཀྱི་བར་གཉིས་དང་ཡིག་བཞུག་པ་བདུད་རྩི་ལྔ་དང་ལྷགས་ཀྱུ་ཉིད་དེ་ཉམས་དང་བཅས་གཉིས་ཀྱི་སྐྱེས་དང་ལྷན་ཅིག་ཏུ་སྒོམས་པ་མཉམ་པར་བྱེད་པས་སྒྲུབ་པ་མེད་པའི་སྤྱོད་པས་རྡོ་རྗེ་ཕག་མོ་ཆེན་པོ་རི་དོགས་སྤྱན་ཕྱིན་པ་དེ་སྲིད་དུ་གནས་པར་འགྱུར་རོ། །དགོན་མཆོག་གསུམ་ལ་གནོད་པར་བྱེད་པའི་ཞབས་དཔུག་པ་ལ་སོགས་པའི་སྤྱོད་པས་མངོན་སྤྱོད་བྱས་ཏེ། །མི་བསྒྲུབ་པའི་གོ་འཕང་ཐོབ་པར་འགྱུར་ཞེས་བཤད་དོ། །རྡོ་རྗེ་མཁའ་འགྲོ་མ་རྣམས་ཀྱིས་

Karma Lekṣheyling Shedra Collection. Digitization by eGangotri. Funding by MIDF

གདུགས་ལ་ཅན་ཚོང་དཔོན་དཔའ་བ་དེ་སྐྱེ་བོ། །དེ་ལྟ་བ་ཞེས་བྱ་བ་ནས་དེ་ཡང་དང་དགའ་དེ་ཚེས་བྱ་བོ་ཞེས་པ་འདི་བར་དུ་ནི། རྡོ་རྗེ་ལྟར་བཅོམ་ལྡན་འདས་རྡོ་རྗེ་འཆང་ཆེན་པོ་ཕྱག་མཚན་ནས་གྲུབ་པ་དེ་བཞིན་དུ་འདི་ནི་སྒྱུ་མ་དེ་སྒྱུ་འདི་ལྟར་བཞིན་གྱི་ཚངས་པ་ལ་སོགས་པ་ཁམས་གསུམ་གྱི་བདག་པོ་ཆེ་འཕྲུལ་ཆེ་བ་ཐོག་མ་
ནས་བསྒྲུབ་པ་ཡིན་ནོ། །དེ་བས་ན་སེམས་ཅན་རྣམས་ཀྱི་གཟུང་བའི་དོན་དུ་བསྐུལ་པ་ར་ཞུ་ལ་འགྱུར་བས་དེ་རྣམས་ཀྱི་དམ་ཚིག་སྒྲུབ་པར་བྱེད་དེ། རྡོ་རྗེ་ཧཱུྃ་ཛཿ་རོ་ལ་སོགས་པ་ཅན་རྣམས། །ང་བཞིན་ཕྱི་ལ་ནི་འདུལ་བར་རབ། །དེ་དང་དེ་ལྟ་ར་སེམས་ཅན་དོན། །ཆགས་པ་སོགས་ཀྱིས་རྟག་ཏུ་བྱ། །ཞེས་
འབྱུང་བ་དང་། དེ་ལྟར་སྤྱོད་པའི་དམ་ཚིག་ལ། །དོན་མེད་མ་ཡིན་ནམ་ནོན་གནས་མི། །ཞེས་འབྱུང་བས་སོ། །དེ་བས་ན་ཚངས་པ་ལ་སོགས་པ་དེ་རྣམས་རྡོ་རྗེ་སེམས་དཔའ་ཡི་སྒྱུ་མ་པ་ཡིན་པས་ན་སྣང་བར་མི་འགྱུར་ཞེས་འདི་རང་ཚད་མས་བསྟན་པ་རྗེ་བྱ་བའི་ཕྱིར། འདིར་ཡང་ཕ་རོལ་མཆོག་པ་
གང་ཡང་རུང་བ་ཞིག་བྱུང་བ་སོགས་པ་གསུངས་ཏེ། ཕ་རོལ་གནོད་པ་ཅན་རྣམས་ཅན་པ་དང་། མཚོན་ཆས་པ་དང་། རིགས་པ་པ་དང་། ཁྲོ་བ་པ་དང་། རྒྱུ་འཕྲིན་པ་དང་། དམྱལ་བ་ལ་སོགས་པའོ། །མི་མཐུན་པ་རི་ལྟ་བ་དང་ལྡན་པས་ཕ་རོལ་པ་ཡང་ཡིན་ནོ། །དེ་བཞིན་
གཤེགས་པའི་བསྟན་པ་ལ་སྨོད་པ་སྡེ་པས་ཀྱང་ལ་བ་བོ་ཡང་ཡིན་ཏེ་ཕ་རོལ་རྒྱལ་བའོ། །མཚན་མའི་དགྲ་བས་ཞེས་པ་ནི་བརྒྱ་ལ་ཕྱག་གི་ཆོ་ག་རབ་པ་དེ་ཆོགས་དང་མགོ་རིག་པ་དང་། ཁྲིག་ལེ་གསུམ་དང་། དབྱིག་པ་གསུམ་དང་། གཙུག་ཕུད་འཛིན་པ་དང་། ཆོས་གོས་
གྱོན་པ་དང་། ཐལ་བས་བྱུགས་པ་དང་། མཆོད་སྦྱིན་གྱི་ཐག་པ་དང་། སྔགས་ཀྱི་ཕོ་ཉ་ཅན་ལ་སོགས་པའོ། །དེའི་དགྲ་བས་གནས་པ་རྣམས་ནི་ཚམ་པར་སྤྱོད་པའི་སྒྱུ་མ་བས་པ་དྲུག་ནས་སོ། །དེ་འདིར་བཟླས་པར་མི་བྱའོ། །ཞེས་པའི་སྤྱོད་པ་མི་བྱའོ། །ཅིའི་ཕྱིར་ཞེ་ན། རྡོ་རྗེ་སེམས་
དཔའ་ནི་དཔལ་རྡོ་རྗེ་འཆང་ཆེན་པོའོ། །རྣམ་འཕྲུལ་ནི་རིམ་སྒྱུ་བ་ཡིན་ནོ་ཞེས་བྱ་བའི་ཐ་ཚིག་གོ། །དེ་ཉིད་ཀྱི་ཕྱིར་རབ་འཕྲུལ་དང་བའི་རྒྱུད་ལས་བཅོམ་ལྡན་འདས་ཀྱི་ཆགས་སྤྱོད་ལ་བ་ནི་ལོག་པ་ལ་བཞུགས་པའི་བྱུང་མོ་ལ་སྒྲགས་རི་ཕྱི་རོལ་དུ་ནཀྲ་རྩེ་ན་ལ་སོགས་པ་བརྒྱུགས་སྐྱོང་ཐམས་

Karma Leksheyling Shedra Collection. Digitization by eGangotri. Funding by MIDF

༄༅། །ཅང་དཀྲོང་པ་རྒྱ་སྐྱེ། དེ་ཉིད་སེམས་དཔའ་ཐམས་ཅད་ཁྱབ་པས་སོ། །ཁྱབ་པར་བྱེད་པ་ཡང་ཆོས་ཐམས་ཅད་ཀྱི་ནང་དུ་རྒྱུ་བ་འདི་དེ་བཞིན་ཉིད་ཀྱི་ངོ་བོ་ཡིན་པའི་ཕྱིར་རོ། །དེ་སྐད་དུ། རྒྱལ་འབྱོར་ཐམས་ཅད་བཅོམ་ལྡན་འདས། །རྡོ་རྗེ་སེམས་དཔའ་དེ་བཞིན་གཤེགས། །ཁམས་གསུམ་པོ་ནི་མ་ལུས་པ། །དེ་ཡི་ཐམས་ཅད་ལོངས་སྤྱོད་ཡིན། །ཞེས་འབྱུང་ངོ་། །དེ་ནི་ཞེས་བྱ་བ་ནས་དེ་སྐད་ཅེས་བཀའ་སྩལ་ཏོ་ཞེས་པའི་བར་དུ་ཉེ་རྗེས་པའི་རིམ་པའི་རྣལ་འབྱོར་པས་སྲོག་གཅོད་པ་ལ་སོགས་པ་ལུས་ཀྱི་ལས་གསུམ་དང་། བརྫུན་སྨྲ་བ་ལ་སོགས་པ་ངག་གི་ལས་བཞི་དང་། བརྣབ་སེམས་ལ་སོགས་པ་ཡིད་ཀྱི་ལས་གསུམ་སྟེ། འདོད་ཆགས་ལ་སོགས་པ་ཐམས་ཅད་སྤྱོད་པ་འདི་ངོ་བོར་ཤེས་པར་བྱའོ། །དེའི་ཚེ་གྲོལ་བར་འགྱུར་རོ། །གང་གི་ཕྱིར་དོན་དམ་པར་སྒོམ་ཆགས་པ་མེད་ཅིང་མི་དམིགས་པས་དེ་རྣམས་ག་ལ་གཅོད་པར་འགྱུར་ཞེས་དེ་ལྟར་གཞན་ལ་ཡང་སྦྱར་རོ། །གང་ཞིག་རྟག་པ་དང་བཅས་པ་དེས་མི་དགེ་བ་བཅུའི་ལས་ཀྱི་ལམ་སྤྱོད་པས་ངན་སོང་དུ་འགྲོ་བ་དང་ལོག་པས་ན་དེ་འགྲོ་བར་འགྱུར་རོ། །རྣམ་པར་མི་རྟོག་པ་འདི་ཉིད་ཏིང་ངེ་འཛིན་ལ་གནས་པས་དགེ་བ་དང་མི་དགེ་བ་ཐམས་ཅད་དོན་དམ་པའི་ངོ་བོར་རྣམ་པར་རྟོག་པས་དེ་གྲོལ་བར་འགྱུར་རོ། །དེ་སྐད་དུ། འགྲོ་བ་ཐམས་ཀུན་ཟད་པ་སྟེ། །ལྷ་རྣམས་འབྲས་བུ་དང་བཅས་པ། །དེ་ཡི་རང་བཞིན་ཡོངས་ཤེས་པས། །མ་རྟོགས་པ་ཡང་བསྟན་པ་ཡིན། །ཞེས་འབྱུང་ངོ་། །རང་ཉིད་བྱེད་པ་ལས་ཀྱང་། སྦྱིན་སོགས་དགེ་བ་འབྲས་ནི། །མཐོ་རིས་སོགས་ལ་མཆོད་པར་འགྱུར། །མཚམས་མེད་ལ་སོགས་བྱས་ན་ནི། །དམྱལ་བར་རྣམ་པར་འཚེད་པར་འགྱུར། །མཐུ་ལྡན་ལས་སྐྱེ་བསྐྱོད་ཐུག་ནི། །ཀྱེ་ནས་རྣམ་པར་ལྷུགས་པར་འགྱུར། །སྔོན་གྱི་ལས་ཀྱི་རྣམ་སྨིན་འདི། །སྒོམ་པས་དེ་ལྟར་སྐྱུར་ཉུང་དུ་འགྱུར། །ཞེས་འབྱུང་ངོ་། །གལ་ཏེ་དེ་ལྟར་ཡིན་ན་རྫོགས་པའི་རིམ་པའི་རྣལ་འབྱོར་ཞུགས་དང་ལྡན་པས་གལ་ཏེ་ཉོན་མོངས་སྐྱེད་དམ་མི་སྐྱེད། གལ་ཏེ་སྐྱེད་ན་དེའི་ཚེ་མི་འགལ་ལོ། །གལ་ཏེ་མི་སྐྱེད་ན་དེའི་ཚེ་དམ་ཚིག་ཇི་ལྟ་བཞིན་ཞེ་ན། སྨྲས་པ། དོན་དམ་པའི་བདེན་པ་ལ་མོས་པའི་རྣལ་འབྱོར་པས་དགེ

Karma Leksheyling Shedra Collection. Digitization by eGangotri. Funding by MIDF

ཁ་དང་མི་དབེ། བ་ལ་སོགས་པ་ཐམས་ཅད་འདི། དེ་ཁོ་ན་ཉིད་དུ་ཡང་དག་པར་མཐོང་ང་ཡིན་གྱི་ཀུན་རྫོབ་ཏུ་ནི་མ་ཡིན་ནོ། །དེ་བས་ན་དེ་ཁོ་ན་ཉིད་མཐོང་བ་ཉིད་དེ་འདི་ནམ་ཅིག་ཡིན་གྱི་བྱེད་པ་འམ་མི་བྱེད་པ་ནི་མ་ཡིན་ནོ། །དེ་ཁོ་ན་ཉིད་མཐོང་བ་ཉིད་ནི་དམ་ཚིག་སྟེ་མི་འདའ་བའི་ཕྱིར་ཞེས་སྨྲ་བ་ནི་
ཐུར་བ་བྱང་མེད་དོ། །དེ་ནི་ཞེས་བྱ་བ་ནས་འདོད་པའི་དངོས་གྲུབ་ཉམས་པར་འགྱུར་རོ་ཞེས་པའི་བར་དུ་ནི་བསྐྱེད་པའི་རིམ་པའི་རྣལ་འབྱོར་པ་དང་པོ་སྦྱོར་བ་ལ་སོགས་པའི་ཏིང་ངེ་འཛིན་གསུམ་ལ་གནས་པས་ཕྱི་འི་ཕྱི་དང་དང་རྡོ་དང་དབང་གི་སྐུ་ལ་སོགས་པ་ལ་ཕྱག་མི་བྱ་སྟེ། གལ་ཏེ
ཕྱག་བྱེད་ན་དེ་འི་ཚེ་དེ་འི་ག་ཡེང་བའི་སེམས་ཀྱིས་ཏེ་དེ་འི་ཚེ་འཛིན་ཉམས་པར་འགྱུར་རོ། །གང་གི་ཚེ་དཀྱིལ་འཁོར་འབྲི་བ་དང་མཆོད་པ་དང་རབ་ཏུ་གནས་པ་འབྱུང་ན་དེ་འི་ཚེ། ཡིད་ཅི་ཏིང་ངེ་འཛིན་ལ་བཞག་ནས་ལུས་དང་ངག་གིས་ཕྱག་དང་བསྐོར་བ་བྱེད་ཅ་སྐྱོན་མེད་དོ། སེམས་ཀྱི་ཉམས
ཧཱུྃ། པར་གཞག་པ་དང་ལྡན་པས་སོ། །གལ་ཏེ་ལུས་དང་ངག་དང་ཡིད་ཀྱིས་ཕྱག་བྱེད་ན་དེ་འི་ཚེ་ཏིང་ངེ་འཛིན་ཉམས་པས་ག་ཡེང་བར་འགྱུར་རོ། །དེ་འི་ཚེ་ཕྱག་སྟེ་ཚོགས་པ་མ་འགྱུར་བ་ཡང་འབྲས་བུ་དང་བཅས་པར་མི་འགྱུར་ཏེ། ཏིང་ངེ་འཛིན་དང་བྲལ་བས་སོ། །ཕྱི་བ་ཐམས་ཅད
ཀྱི་རྩ་བ་ནི་སེམས་ཡིན་པས་གལ་ཏེ་དེ་ག་ཡེང་ན་ཐམས་ཅད་དོན་མེད་པར་འགྱུར་ཏེ། ཇི་སྐད་དུ། བཟླས་པ་དང་ནི་དཀའ་ཐུབ་ཀུན། །ཡུན་རིང་དུ་ནི་བྱས་པས་ཀྱང་། །གཞན་དུ་ཡི་སེམས་ཀྱིས་ནི་བྱས་ན། །དེ་ཉིད་རིག་པས་དོན་མེད་གསུངས། །ཞེས་འབྱུང་ངོ་། །བསྐྱེད་པའི་རིམ་པ
ལ་གནས་པ། །ཞེས་བྱ་བ་ནས་རྫོགས་པ་ཞེས་བྱ་བ་ནི་བར་དུ་ནི་རྫོགས་པའི་རིམ་པའི་རྣལ་འབྱོར་པས་བདག་ལ་བྱིན་གྱིས་བརླབ་པའི་རིམ་པ་ལས་ཡེ་ཤེས་ཀྱི་སྐུ་བླངས་ལ་དེ་ཡང་སྐུ་རྡོ་རྗེ་ལ་སོགས་པ་གསུམ་དང་དབྱེར་མེད་པར་བསམས་ནས་ཏེ། འདུག་པ་ལ་སོགས་པའི་རིམ·····
ཀྱིས་ཉིན་མོ་དང་། --མཚན་མོར་འཁྲུལ་འཁོར་ལོ་ཞི་ན་དུ་རྡོ་རྗེ་བཟླས་པའོ། །ཡང་དེ་ཉིད་སེམས་རྣམ་པར་དག་པ་ལ་སོགས་པའི་རིམ་གྱིས་ཟུང་དུ་འཇུག་པ་ཐོབ་ནས་སོ་སོ་སྐྱེ་བོ་དང་འཕགས་པའི་དབྱེ་བས་སྐྱེ་བའི་འགྲོ་བ་ཐམས་ཅད་འདི་རྡོ་རྗེ་གསུམ་དབྱེར་མེད་པའི་རྡོ་རྗེ་འཆང་"

Karma Leksheyling Shedra Collection. Digitization by eGangotri. Funding by MIDF

༄༅། །ཆེན་པོའི་རང་བཞིན་ལྷུན་ཕྱུ་ལ་སྦྱོར་ཞེས་བསྟན་ཏོ། །རྫོགས་པའི་རིམ་པའི་སྐབས་སུ་ཆུད་པ་འི་ཕྱག་གི་རྣམ་པ་དེ་ཉིད་ཡིན་ཏེ། ཕྱག་གི་འབྲས་བུ་ཡིན་པའི་ཕྱིར་ཐུར་ཀྱང་རྒྱུ་བ་རླུང་སེམས་པ་བསྐྱེད་པ་བཞིན་ནོ། །དེ་སྐད་དུ། དེ་ལྟར་རྒྱུ་ལ་རྒྱུ་བཞག་དང་། །དེ་ལྟར་ལམ་ལ་ཡང་བཞིན་དུ། །རང་གཞན་རང་དགའ་ཡེ་ཤེས་ནི། །ལེགས་མཐོང་བཀོད་ཡིན་འདི་ཕྱག་ཡིན། །ཞེས་འབྱུང་ངོ་། །བསྒྲིན་པ་ལ་སོགས་པ་ཞེས་བྱ་བ་ཁྲོ་མོ་མེད་པའི་དུས་ཅན་ནོ། །ཞེས་པའི་ནང་དུ་ཤིན་བསྐྲན་པ་ལ་སོགས་པ་རྣམ་འགྱུར་བཞིས་བསྐུལ་བའི་ཉིད་དེ་འཛིན་བཞུགས་བསྒོམ་པ་དང་སྤྱོད་པའི་རིམ་པ་ནི་ཉལ་བ་དང་སྦྱོར་བས་ཐབས་དང་བཅས་པའི་གཟུགས་རྡོ་རྗེ་མ་ལ་སོགས་པའི་ཉལ་འགྱུར་ནམ་མཁའ་ལ་དབང་བའི་འཁྲིལ་མས་པ། །དེ་བཞིན་གཤེགས་པ་ཐམས་ཅད་རྣམས་ཀྱིས་མཆོད་པར་བྱའོ། །དེ་ལ་ཁྱད་པར་གྱི་གནས་བརྟན་པ་དང་ཕྱུགས་ཏེ་ཅན་པོ་སྐྱེན་དུ་ཀྱི་བས་ནམ་མཁའ་འཇལ་བཞུགས་པ་དེ་བཞིན་གཤེགས་པ་དང་བླ་མ་ལ་སོགས་པ་མ་མཆོད་པ་དང་། །རྣལ་འབྱོར་ཆེན་མོའི་རྫོགས་སུ་སྡུད་མ་ལ་སོགས་པའི་ཚོགས་ཀྱིས་བཀྲུ་ལ། །ཕྱག་རྡོ་རྗེ་ལ་སོགས་པ་མཆོད་པར་བྱའོ་ཞེས་དང་པོ་སྦྱོར་བའི་ཉིད་དེ་བ་དོན་དེ། །ཕྱིན་རྒྱུ་ལེགས་པར་སྤྲུང་བ་ལྷམ་ནས་རབ་ཞིན་གྱི་ཤེགས་ང་རྣམས་ཅད་རྗེ་ལ་སྟོན་དུ་འགྲོ་བ། མཆོད་པའི་ལྷ་མོ་སྒྲུ་ཞིང་དཀྱིལ་འཁོར་མཆོད་པར་བྱའོ་ཞེས་དེ་ལ་འཁོར་རྒྱ་བ་བ་མཆོག་གི་ཉིད་དེ་འཛིན་ནོ། །ཕྱག་མོ་རྣལ་འབྱོར་དང་བཟླས་པ་བོད་དུ་ཟུབ་དང་། དཔལ་བ་དང་འཇིག་རྟེན་ལས་འདས་པར་གྱུར་ནས་དེ་བཞིན་གཤེགས་པ་ལྷུས་བསྐྱོད་པའི་མཆོད་པ་དང་། །མཐར་ཡང་མཆོད་པའི་ཚོགས་ཞེས་ཏྲཻ་ཏྲཻ་ལས་ཀྱི་རྒྱ་བ་མཆོག་གི་ཉིད་དེ་འཛིན་ཞེས་བསྟན་ཏོ། །དེ་ལྟར་ཞེས་བྱ་བ་ནས་དམ་ཚིག་གསོལ་བའི་བར་དུ་ནི་རྫོགས་པའི་རིམ་པ་ནི་རྣལ་འབྱོར་པས་སེམས་ཉམས་པར་དག་པའི་རིམ་པ་སྒོམ་པ་ལ་བཞིན་བསྒོམ་པས་ཏེ། །འོད་གསལ་བསྟན་དུ་ཟུགས་ནས་ཡང་མིག་རང་རྗེ་ལྡན་བཞི་བར་བཅོས་པ་ལ་སོགས་པ་དེ་རིམ་གྱིས་ཡེ་ཤེས་ཀྱི་སྐུ་ར་སྒྲོ་ལ། །འཕྲུལ་པ་དང་བཟླས་བཞིན་དོན་པར་བྱང་ཆུབ་པའི་རིམ

༤༧ ཕྲེ

ཡས་པ་ཞེས་ཏེ་སྔ་སྨྲ་དང་ལ། སེམས་ཅན་ཐམས་ཅད་ཀྱི་དོན་བྱ་བའི་ཕྱིར་བྱུང་དུ་འཇུག་པའི་ཕྱིར་དེ་འདོན་ཀྱིས་ལྡང་བ་ནི་རྡོ་རྗེའི་སྐུ་བྱང་བར་བྱ་བ་ཞེས་དེ་བཞིན་གཤེགས་པ་ཐམས་ཅད་མཉེས་པར་བྱེད་པའི་དམ་ཚིག་ཡིན་ནོ་ཞེས་བཀའ་སྩལ་པའི་སྤྱོད་ཡུལ་ཡིན་པའི་ཕྱིར་རོ་ཞེས་བསྟན་ཏོ། །དེ་བཞིན་ཉིད་རྟོགས་པ་ལ། ཞེས་བྱ་བ་ནས་མཉམ་པར་བཞག་པ་རང་རྒྱུད་ཞེས་བྱ་བའི་བར་དུ་ནི་དེ་བཞིན་ཉིད་ཐོབ་པའི་རྣལ་འབྱོར་པས་ས་ར་གཞི་ཆེ་རྒྱུན་མ་ཆད་པར་སེམས་ཅན་གྱི་དོན་བྱས་པ་རང་འདོད་ན་དེའི་ཚེ་ཡུམ་ནི་རང་གི་ལུས་བཀའ་བའི་ཐྲ་དང་དེ་སྤྱོད་ཚང་བཅུ་དྲུག་ཡོངས་སུ་སྤྱོད་པ་ལས། སྣ་བའི་དང་པོ་ལ་བབས་བཞུད་དུ་ཏེ་འཇོག་པ་བསྒོམས་པ་ལ་དེ་ཉིད་ཕྱིན་དུ་བསྒྲུབ་པའི་ཏེ་ཡོངས་ཏཱཀྐ་རིད་ལུས་ཐམས་ཅད་ཚིམ་པར་བྱའོ། །དེའི་ཚེ་སྐྱ་དང་དམ་གྲིས་པ་དང་བདག་གཉན་ལས་བྱུང་བའི་ནད་འབྱུང་བར་མི་འགྱུར་རོ་ཞེས་བསྟན་ཏོ། །དེ་སྐད་དུ། བཅོམ་ལྡན་འདས་ཞེས་བྱ་བ་ལ་སོགས་པའི་ལུང་ཚད་མ་ཉིད་དུ་བསྟན་ཏོ། །གང་ཞིག་བདུད་རྩི་ཡི་རང་བཞིན་རྒྱུ། །ཞེས་པ་ནི་བདུད་རྩི་འདེགས་པའི་ཐབས་ཀྱི་འཁོར་ལོ་ཆེ་རྣམ་པ་ཅན་ནོ། །སྦྱོར་བ་དེ་ཉིད་ཏུ་མི་འཐབ་པ། །ཞེས་པ་ནི་ཚངས་པའི་སྒོ་ནས་ཀྱང་གི་བདུད་རྩིའི་དབང་ལྡན་ལས་འཛག་པར་བྱེད་པའོ། །རྣལ་འབྱོར་དབང་པོས་དེ་འཐུང་ན། །ཞེས་པ་ནི་འདུས་པའི་རྣལ་འབྱོར་པས་ཆོ་ག་མ་ཉམས་པའི་སྒོར་བས་སྲུང་བར་བགྲང་མ་ཡིན་ནོ། །ཀུན་དགའ་ཉིད་ནི་ཉམས་ལ་ཕར་འདེབས། །ཞེས་བྱ་བ་ཉི་ཤུ་རྩ་ལྔ་རིང་གནས་པར་འགྱུར་རོ་ཞེས་བྱ་བའི་ཐ་ཚིག་གོ། །དཔེ་བསྟན་པ་བྱ་བའི་ཕྱིར། ཇི་ལྟར་པདྨའི་སྡོང་བུ་ལ། །ཞེས་སྨོས་ཏེ། པདྨའི་སྡོང་བུ་ནི་མཚོ་སྐྱེས་ཀྱི་རྩ་བའོ། །མི་ཡི་རྒྱུ་ནི་འཛིན་པར་བྱེད། །ཅེས་པ་ནི་སྦྲུམ་བུ་ཅིག་གིས་ཆུ་འཐུངས་པ་བར་བྱེད་པ་སྟེ། །ནང་གོང་སྐུད་ཡིན་པའི་ཕྱིར་རོ། །དེ་བཞིན་ཉིད་ནི་རྡོ་རྗེ་བུའོ། །ཉེ་བར་འཐུངས་པ་ཞེས་བྱ་བ་ནི་སྦྱོར་བ་གནས་པའི་བདུད་རྩིའི་དབང་ལྡན་ནས་དགུག་པར་བྱེད་པའོ། །རྣལ་འབྱོར་པའི་སྐུ་བ་ཏོགས་སོ། །སྟོབས་ཆེན་འཆི་ཞེས་པ་ནི་ཡུག་རིང་འཚོ་བ་དང་ནད་དང་འཆི་བ་འཇིལ་བར་འགྱུར་རོ། །ཅི་བའི་རྒྱུད་ལས་ཞེས་པ་ནི་དཔལ་གསང་བ་འདུས་པའི་རྒྱུད་ལས་སོ། །རྣལ་འབྱོར་

Karma Leksheyling Shedra Collection. Digitization by eGangotri. Funding by MIDF

༄༅། །རྒྱུད་ཐམས་ཅད་ཀྱི་དཔལ་ལ་དེ་ཁོ་ན་ཉིད་བསྡུས་པ་ཞེས་བྱ་བ་ཡིན་ནོ། །ལྕེ་ནི་ཀུན་ལ་སྦྱར་བྱ་ཞིང་། །ཞེས་བྱ་བ་ནི་ཕྱོགས་སུ་བཀྲོལ་ནས། ལྕེས་རེག་པར་བྱས་ནས་སོ། །སྤྱི་བོ་རེ་མོ་རབ་ཏུ་མ་པར་བྱ། །ཞེས་པ་ནི་སྤྱི་ར་ཛ་མོ་ར་ལྷ་བ་ར་དགོད་པར་བྱའོ། །དེ་ནས་རྡོ་རྗེ་ཕྲ་མོ་ནི

ཕྱོགས་དགོད་པར་བྱས་ཀྱི་འབྲུ་ནི་ཚད་ཙམ་གྱི་རྡོ་རྗེའོ། །དེས་ཐོད་པ་ནི་སྐྱེད་བའི་རྒྱུ་སྟེ། བདུད་རྩི་རིག་པའི་སྦྱོར་བས་ནི་ལ་ལྕེ་སྐྱེད་པའི་སྒྲུབ་པ་པོའི་སེམས་མཉམ་པར་གཞག་པར་འགྱུར་བའི་རྩེ་གཅིག་བཞག །ཆོམ་པ་ཕྲ་རྒྱུ་རོ་ཞེས་བྱ་བའི་དོན་ཏོ། །དེ་ལྟར་ཞེས་བྱ་བ་ནས་དེ་…

སྐད་ཅེས་བཀའ་སྩལ་ཏོ་ཞེས་པའི་བར་དུ་ནི། ལས་དང་པོ་པ་རྣམ་པར་སྣང་མཛད་ཀྱི་སྦྱིན་པ་པོས་བཟླ་བ་དང་བཅའ་བ་ལ་སོགས་པ་སྤྱོད་པའི་དུས་སུ་སྐུ་རྡོ་རྗེ་རང་དགའ་ཉིད་བསྒོམ་པར་བྱའོ། །བཟླ་བ་ལ་སོགས་པ་ནི་གཟུགས་ཀྱི་རང་བཞིན་དང་ལྡུ་ཚོམ་པར་བྱེད་པའི་ཕྱིར་རོ།

དེ་བཞིན་དུ་བཟླ་བ་དང་བཅའ་བ་ལ་སོགས་པའི་ཡུལ་ནས་གཞན་དུ་འགྲོ་བའི་ཚོག་དང་མཆོད་པ་ལ་སོགས་པའི་ཚོ་ག་ནི་དུས་སུ་བདག་ཉིད་ཐུགས་རྡོ་རྗེ་འཆང་བསྒོམ་པར་བྱའོ། །དགའ་བ་ལ་སོགས་པའི་སྤྱོད་པས་ནི་སེམས་མགུ་བར་བྱེད་པས་སོ། །དེ་བཞིན་དུ་གསུང་

རབ་ཡང་དག་པར་དགོད་པའི་མདོ་སྡེ་ལ་སོགས་པ་ཀློག་པའི་དུས་སུ་བདག་ཉིད་གསུང་རྡོ་རྗེར་བསྒོམ་པར་བྱའོ། །གསུང་རྡོ་རྗེ་འོད་དཔག་ཏུ་མེད་པ་གསུང་གི་རང་བཞིན་པའི་ཕྱིར་རོ། །དེ་ཉིད་ཀྱིས་དགའ་བ་ཞེས་པ་ནི་ཐམས་ཅད་ཀྱི་སྐྱོང་བའི་རང་བཞིན་ཡིན་ནས་སོ། །རྡོ་རྗེ་ནི་མི་ཕྱེད་པའི་ངོ་བོ…

ཡིན་པ་སྟེ། ངོ་བོ་ཉིད་དག་པའི་རྡོ་རྗེ་སྟེ། རྡོ་རྗེ་འཆང་ཆེན་པོས་འདི་སྐད་ཅེས་བཀའ་སྩལ་ཏོ་ཞེས་བྱ་བ་ནི་བའི་ཚིག་གོ། །གང་འདས་པ་ཞེས་བྱ་བ་ནས་དོན་ཏོ་ཞེས་པའི་བར་དུ་ནི་བཅོམ་ལྡན་འདས་རྡོ་རྗེ་འཆང་ཆེན་པོས་རྒྱུད་མ་ལུས་པ་དོན་དང་གཞུང་གིས་སྟོན་ཏེ། འཕགས་པ…

དང་སོ་སོ་སྐྱེ་བོ་རྣམས་ཀྱི་སེམས་ནི་འདོད་ཆགས་ལ་སོགས་པའི་རང་བཞིན་མཉམ་པ་ཉིད་ཀྱི་ངོ་བོ་ཡིན་ནོ་ཞེས་དགོངས་ནས་དེ་ཉིད་ལ་འཇུག་སྟེ་མི་གསུང་བར་འགྱུར་རོ། །འཁོར་ནི་བཞུགས་པའི་དེ་བཞིན་གཤེགས་པ་རྣམས་ཀྱིས། དོན་དེ་ཉིད་བྱང་ཆུབ་སེམས་དཔའ་ལ་སོགས་པ་ལ…

Karma Leksheyling Shedra Collection. Digitization by eGangotri. Funding by MIDF

གསུངས་སོ་ཞེས་བསྟན་ཏོ། །དོན་དེ་ཉིད་རྗེས་སུ་བྱུང་བས། འདི་དག་གོ་ཞེས་པའི་བར་དུ་ནི་དེ་བཞིན་གཤེགས་པ་རྣམས་ཀྱིས་རྡོ་རྗེ་འཆང་ཆེན་པོ་མི་སྨྲ་བས་འཁྲུལ་པར་གྱུར་པ། བྱང་ཆུབ་སེམས་དཔའ་རྣམས་ལ་ལུས་ལ་སོགས་པ་གང་ཡིན་པ་དེ་ནི་འདས་པ་ལ་སོགས་པའི་དུས་སུ་མི་
དམིགས་པ་ནམ་མཁའི་རང་བཞིན་དེ་བཞིན་ཉིད་དང་འདྲ་བ་ཡིན་ན་ཡང་། སེམས་ཅན་གྱི་དོན་བྱ་བའི་ཕྱིར་སྒྱུ་མའི་དཔེ་བཅུ་གཉིས་ཀྱི་སྒོ་ནས་འདོད་གཟུགས་ལ་བསལ་ཅིག་ཅར་དུ་སྤྲུལ་བའི་ཡེ་ཤེས་ཀྱི་སྐུ་ལ་དམིགས་ནས་གནས་པར་གྱུར་ཅེས་ཕྲ་ཆོམ་བསལ་ཏོ་ཞེས་བསྟན་ཏོ། །རྣལ་
འབྱོར་ཐམས་ཅད་ཅེས་པ་ནི་རིམ་པ་གཉིས་ཀྱི་རྣལ་འབྱོར་དང་ལྡན་པའི་ཉོན་མོངས་པ་བཅོམ་པས་ན་བཅོམ་ལྡན་འདས་སོ། །རྡོ་རྗེ་སེམས་དཔའ་ཞེས་པ་ནི་སྒྲིབ་པ་མེད་པའི་ཡེ་ཤེས་ཐོབ་པའོ། །དེ་བཞིན་ཉིད་ལ་གཤེགས་པ་འམ་དེ་ལས་བྱུང་བ་གཤེགས་པས་ན་དེ་བཞིན་གཤེགས་
པའོ། །དེ་ནི་མཆོག་ལྡན་འདས་རྡོ་རྗེ་སེམས་དཔའོ། །ཉེ་བར་ལོངས་སྤྱོད་ཅེས་པ་ལ་རང་དབང་དུ་གྱུར་པས་ཏེ་རང་ལ་རག་ལུས་པའོ། །ཁམས་གསུམ་མ་ལུས་པ་ནི་འདི་ཉིད་རྣམ་གསུམ་མོ། །དེས་ན་རྡོ་རྗེ་སེམས་དཔའ་ཁྱབ་པ་ཉིད་དུ་བསྟན་ཏོ། །ཡོག་པར་གཟུང་བཞེས་བྱ་བ་ནས་
ཕྱིན་ཅི་ལོག་ཏུ་མ་རྟོགས་ཤེས་ཅེས་པའི་བར་དུ་ནི་ལོག་པར་གཟུང་བའི་ཚིག་གི་དོན་རྟོགས་པའི་བྱང་ཆུབ་སེམས་དཔའ་ལ་དེ་བཞིན་གཤེགས་པ་རྣམས་ཀྱིས་རྡོ་རྗེ་འཆང་ཆེན་པོས་འོད་གསལ་བ་འདི་དེ་ཁོ་ན་ཉིད་ལ་འཇུག་པ་དང་། དེ་ལས་སེམས་ཙམ་པར་དག་པའི་རིམ་པས་ལྡང་བར་
འགྱུར་རོ་ཞེས་བསྟན་ཏོ། །དེ་བས་ན་ཀྱེ་བྱང་ཆུབ་སེམས་དཔའ་རྣམས་ལོག་པར་མ་བཟུང་ཤིག་ཅེས་བསྟན་པ་ཡིན་ནོ། །གང་བ་ཤར་མཐུག་པ་ཞེས་བྱ་བ་ནས་སྤྱུར་རོ་ཞེས་པའི་བར་དུ་ནི་བཅོམ་ལྡན་འདས་རྡོ་རྗེ་འཆང་ཆེན་པོས་རིམ་པ་གཉིས་པ་དང་བཞི་པ་དག་གི་འོད་གསལ་བ་བཀོད་དུ་ཆུད་
པའི་མཚན་ཉིད་ཀྱི་ཟབ་པ་ཉིད་དང་། རིམ་པ་གསུམ་པ་དང་ལྔ་པ་དག་གིས་ཡེ་ཤེས་ཀྱི་སྐུ་དང་རྡོ་རྗེའི་སྐུ་རྒྱུ་ཆེ་བ་བཟུང་བས་གང་ཡིན་པ་དེ་ནི་ཀུན་རྫོབ་དང་དོན་དམ་པ་བདེན་པ་གཉིས་ཀྱི་མཚན་ཉིད་དང་ལྡན་པས་ཆོས་ཐམས་ཅད་མཐོང་ངང་ཤེས་པ་སྟོན་པ་དང་སྒྱུ་འཕྲུལ་དང་ཕྱག་རྒྱ་ལ་སོགས་པ་དང་ལྡན་

༡༢

༄༅། །ཕྱི་ཚིགས་པ་ལ་སོགས་པས་ནི་ཞེས་ཏེ་རྡོ་རྗེ་སེམས་དཔའ་དེ་ཆོས་ཉིད་ཀྱི་གཤིས་སུ་ཟབ་པའི་ཕྱིར་རོ། །དེ་བས་ན་རྡོ་རྗེ་སེམས་དཔའ་དེ་ཆོས་ཉིད་ཀྱི་རྟོགས་པ་རམ་རྟོགས་ནས་རྡོ་རྗེ་འཆང་འདི་ཟབ་པའི་ཚོས་སྟོན་ཏེ་ཞེས་ཐེ་ཚོམ་དང་ལྡན་པ་དེ་རྣམས་ཀྱིས་ཐེ་ཚོམ་ཟས་ལ་བ་དང་བདག་ཉིད
ཀྱི་ཕྱེ་བ་སྟོན་དུ་གྲངས་སྟེར། དངོས་ལ་ནི་འདིར་འོད་གསལ་ལྷག་པ་ལ་ཕྱུགས་ནས་ལྷང་བ་བསྟན་ཏོ་ཞེས་དེ་བཞིན་གཤེགས་པ་རྣམས་ཀྱིས་བྱང་ཆུབ་སེམས་དཔའ་ལ་ལན་བཏབ་པོ། །དེས་གཤིན་ཏུ་ཟབ་པ་དེ་ཡོན་ཏན་གྱི་རང་བཞིན་རྡོ་རྗེ་འཆང་དེ་ཡིན་ནོ་ཞེས་བསྟན་ཏོ། །དེ་ནས་ཞེས་བྱ་བ་ནས
སྐུར་རོ་ཞེས་པའི་བར་དུ་ནི་ཡང་མི་བསྐྱོད་པ་ལ་སོགས་པ་དེ་བཞིན་གཤེགས་པ་རྣམས་ཀྱིས་བྱམས་པ་ལ་སོགས་པ་བྱང་ཆུབ་སེམས་དཔའ་རྣམས་ལ་འདི་སྐད་ཅེས་བཀའ་སྩལ་ཏོ། །དགོངས་པས་བཤད་པས། བྱང་ཆུབ་སེམས་དཔའ་ནི་ཚངས་པ་ལ་སོགས་པ་འདི་ག་རྟེན་གྱི་ལྷ
རྣམས་སོ། །དེ་རྣམས་ཀྱིས་ཇི་ལྟར་ཀུན་ཏུ་ཟབ་པའི་རྡོ་རྗེ་འཆང་གི་དེ་ཁོ་ན་ཉིད་ཇི་ལྟར་རྟོགས་པར་འགྱུར་ཏེ། ཇི་སྲིད་བདག་ཅག་ཀྱང་ཡེ་ཤེས་ལྷ་མངོན་དུ་བྱེད་པས་མི་ཤེས་ཏེ། རྟོག་པ་ཐམས་ཅད་ཀྱི་ངོ་བོ་ལས་ཞེས་པ་ནི་ཐམས་ཅད་སྒྲོང་པའི་ངོ་བོ་ཡིན་པས་སོ། །དགོངས་པ་འདི
ཡིན་ཏེ། ཇི་སྲིད་ཤེས་པ་དང་ཤེས་བྱའི་རྟོག་པ་ཡོད་པ་དེ་སྲིད་དེ་ཁོ་ན་ཉིད་ག་ལས་རྟོགས་པར་འགྱུར། བག་ཆགས་ཀྱི་དྲི་མ་ཐམས་ཅད་དང་བྲལ་བས་འབར་བ་ཞིག་དྲི་མ་མེད་པའི་ནམ་མཁའ་དང་འདྲ་བ་དེ་ཁོ་ན་ཉིད་ཅེས་བྱ་བ་སྟེ། ཇི་སྲིད་སྨོན་པའི་སྒྲུབ་བ་ལྡན། །དེ་སྲིད་དང
པོ་འདི་ལས་ཅན་ཡིན། །ཡོངས་སུ་རྫོགས་པ་རི་རྣལ་འབྱོར་ནི། །དེ་བསྐྱེད་པར་བྱ་བ་ཡིན། །ཞེས་འབྱུང་བས་སོ། །དེ་བཞིན་དུ། །ཀྱེ་གཉན་མེད་པ་ཞི་བ་སྟེ། །སྤྲོས་པ་ཡིས་ནི་མི་སྤྲོས་པ། །རྣམ་མ་ཡིན་གཅིག་མིན་ཏེ། །དེ་ནི་དེ་ཉིད་མཚན་ཉིད་དོ། །ཞེས་འབྱུང་བས
སོ།། །དེ་བས་ན་ཤེས་པ་དང་ཤེས་བྱའི་རྟོག་པ་དང་བྲལ་བ་བཅོམ་ལྡན་འདས་རྡོ་རྗེ་འཆང་ཆེན་པོས་དབུགས་པ་ཡིན་ནོ། །ཞེས་གསུངས་སུ་འགྱུར་རོ། །དེ་ནི་དེ་ཁོ་ན་ཉིད་རྟོགས་པར་དཀའ་བ་ཉིད་དུ་བསྟན་ཏོ། །ཀ་ལ་ཏེ་དེ་ལྟ་མ་ཡིན་ན་སྔགས་ནི་ཇི་ལྟར་གྲུབ་པ་དང་། འགྲུབ་པར་འགྱུར་བ

དང༌། །ཁྱིམ་བྱ་བ་པ་ཇི་ལྟ་ར་ཞེ་ན། སྨྲས་པ། སྐྱེ་གནས་བཞིས་བསྡུས་པ་རིགས་དྲུག་གི་སེམས་ཅན་ཇི་སྙེད་ཡོད་པ་དེ་དག་ཐམས་ཅད་དོན་གཉིས་ཀྱི་དེ་ཁོ་ན་ཉིད་ཐོབ་པར་སྨོ། །དེ་ཆོས་ཉིད་ལ་གནས་པའི་ཕྱིར་རོ། །འོན་ཇི་ལྟར་ཐམས་ཅད་ཀྱིས་ཇ་ར་མི་འགྱུར་ཞེ་ན། སྨྲས་པ། གོམས་པ···

ལྡང་བའི་ཕྱིར་རོ། །གློ་བུར་གྱི་དྲི་མ་ལྡོག་པའི་དོན་དུ་ཐོས་པ་ལ་སོགས་པའི་རིམ་པས་གོམས་པ་རབ་ཀྱིས་ན་དེ་ཁོ་ན་ཉིད་སྣང་བར་འགྱུར་རོ། །མར་མེ་ཡོད་པ་ཐུམ་པ་ལ་སོགས་པ་བཞིན་ནོ། །དེས་ན་དེ་ཁོ་ན་ཉིད་རྟོགས་པ་དཀའ་བས་སློབ་པས་ཆེ་དགོས་ཤེ་ན་ལེ་ལོ་ཅན་སྨྲས་པ་གང་ཡིན་པ···

དེ་ཉམས་ལ། དེ་བས་ན་བརྒྱུད་པའི་དོན་དུ་དེ་ཁོ་ན་ཉིད་རྟོགས་པར་སླབ་ཡིན་ནོ་ཞེས་གསལ་བར་བསྟན་ཏོ། །ཇི་སྐད་དུ། ཆོས་ཀུན་ནང་དུ་ཚུད་པའི་ཕྱིར། །རང་ངོ་མ་ཡིན་གཞན་དུ་མིན། །དེ་ཉིད་རྟོགས་པར་དཀའ་བའི་ཕྱིར། །དེ་ཡི་ངོ་བོ་རྟོགས་མི་འགྱུར། །ཕྱི་རོལ་པ་ཞིག་གིས···

པའི་སངས་རྒྱས་ཀྱིས། །དེ་ཉིད་རང་གིས་རིག་པ་ཡིན། །རང་གནས་ལ་ཡང་དག་འདུད་པའི། །བློ་རྒྱས་པས་ནི་མཐོང་མི་འགྱུར། །རྣལ་འབྱོར་རིག་པས་ནམ་ཡང་ནི། །ཐར་པའི་འདྲེན་པ་རིང་མི་འགྱུར། །རང་གི་བདག་ཉིད་བརྟགས་པ་ནི། །སྟོང་པར་མཐོང་ནས་གྱུར་ན···

འདས། །ཞེས་འབྱུང་ངོ་། །དེ་བཞིན་དུ། གོམས་པའི་སྦྱོར་བ་ཅི་ཞིག་བྱ། །ཐོག་མ་ར་གྲུབ་པའི་དོན་ཉིད། །རང་བཞིན་གྱིས་ནི་ངེ་འགྱུར་པ། །དེ་བཞིན་རྟོག་པ་ལས་སྐྱེས་མིན། །ཡེ་ཤེས་གསུམ་རིག་སྣང་ནས་ནི། །གང་ཞིག་དེ་ལྟར་རྟོག་བྱེད་པས། །དེ་ཡི་དབྱེ་བ་མི་

ཤེས་པས། །བླ་མ་ཡང་དེ་རྣམས་སློབ་བཞིན་འགྱུར། །ཞེས་འབྱུང་ངོ་། །དེ་ལྟར་ཞེས་བྱ་བ་ནས་བརྟགས་ཉིད་ཀྱི་སྟོང་པའི་ཕྱིར་རོ་ཞེས་པའི་བར་དུ་ནི་དེ་བཞིན་གཤེགས་པ་དང་བྱང་ཆུབ་སེམས་དཔའ་འབྲེལ་བ་དང་བཅས་པ་བཞིན་པའི་དོན་ཤུལ་དུ་བྱུང་བ་གསལ་ནས་མཐུན་པར་སྦྱར་བའི་

དེ་ཉིད་འཆད་དགོས་དོན་འདི་ཉིད་བསྟན་པས། དེ་ཆོས་ཉིད་ཀྱི་ངོ་བོ་སེམས་ཅན་ཐམས་ཅད་ཁྱབ་པ་ཉིད་ཀྱི་རང་བཞིན་ཡིན་ཡང་དེ་བཞིན་འཇུག་ཚོན་ལ་སོགས་པ་ནང་འདུ་བར་བདག་ལ་བྱིན་གྱིས་བརླབ་པའི་རིམ་པས་སེམས་ཅན་གྱི་དོན་རྣམ་པ་སྣ་ཚོགས་ཀྱིས་སངས་རྒྱས་ཀྱི་བྱ་བ···

༄༅། །ཕྱིན་དེ། ཅོན་ཀྱང་མདོ་དོན་པར་ཕྱིན་ཆུང་ངུ་ཡི་རིམ་པ་ལས་ཐམས་ཅད་སྟོང་པ་རྫོབ་ན། དེ་རྣམས་གང་ཡང་དངོས་མིག་ས་པར་མི་འགྱུར་རོ། ཆོས་ཐམས་ཅད་འོད་གསལ་བའི་ངོ་བོ་ཡིན་པའི་ཕྱིར་རོ་ཞེས་བསྟན་ཏོ། །དེ་ལྟར་ཞེས་བྱ་བ་ནས་ལན་གསུངས་པ་འདི་ཞེས་པ་ཡི་ཚིག་དང་ཞི་
སངས་རྒྱས་ཀྱི་དངོས་གྲུབ་གང་ལས་འབྱུང་བ་དང་གང་ལས་གནས་པས་ཞེས། དེ་བཞིན་གཤེགས་པ་ཐམས་ཅད་ཀྱིས་བཅོམ་ལྡན་འདས་རྡོ་རྗེ་འཆང་ཆེན་པོ་ལ་དྲིས་པ་དང་བཅོམ་ལྡན་འདས་ཀྱིས་ཀྱང་སློབ་པའི་དུས་ནས་དེ་ཁོ་ན་ཉིད་ཐོབ་པའི་བར་དུ་སྐུ་གསུམ་གྱི་བདག་ཉིད་དེ་བོ་ཉིད་གང་ཡིན་པ་……
དེ་ཉིད་ལས་སྤྱོད་པ་བཅུ་དང་མི་འཇིགས་པ་ལ་སོགས་པ་འཇིག་རྟེན་ལས་འདས་པ་དང་། ཞི་བ་ལ་སོགས་པའི་འཇིག་རྟེན་པའི་དངོས་གྲུབ་ཆུང་ངུ་ཞེང་དེ་ཉིད་དུ་ཕྱིན་པར་འགྱུར་ཏེ། སེམས་ཅན་གྱི་དོན་བྱ་བའི་ཕྱིར་ཞེས་ལན་བསྟན་ཏོ། །ཇི་ལྟར་རྒྱུ་ནི་དངས་པ་ལས། །ཞེས་བྱ་བ་ལ་སོགས་པ་…
ལྷུང་བས་སོ། །དེ་བཞིན་གཤེགས་པ་ཞེས་བྱ་བ་བཅས་ཅི་ལ་ཡང་མ་ཡིན་ཞེས་གསུངས་པའི་ལན་ཚིག་ཞེས་པ་འདི་ལྟར་དུ་བྱ། འཇིག་རྟེན་པ་ལ་སོགས་པའི་དངོས་གྲུབ་ཀྱི་ཐབས་དང་གང་གིས་དམིགས་པ་ཞིང་སྒྲུབ་པ་སྐུ་ལ་སོགས་པ་དེད་གདང་། དེ་ཡིས་བཞིན་གྱིས་སྐབས་གསུམ་པ་དང་།
སྟོང་གི་འཇིག་རྟེན་གྱི་ངོ་བོས་ལ་སོགས་པ་བག་དང་གཟུགས་ཞེས་མི་བསྐྱེད་པ་ལ་སོགས་པས་ཀྱང་། པས་བཅོམ་ལྡན་འདས་ཀྱི་ལོངས་ཀྱང་ལ་བཞུགས་སོ་ཞེས་ལ་ཞ་བ་སྟན་ནས་འདོད་གསལ་བ་ཡང་གང་དུ་གནས་ཞེས་ཞུས་པས། གང་དུ་མི་གནས་སོ་ཞེས་སོ། སོར་ངེས་པའི་གནས་མེད་པའི་ཕྱིར་…
ཐམས་ཅད་དུ་ནི་དེ་ལོན་ཉིད་བཞུགས་སོ་ཞེས་ལན་གསུངས་སོ། །ཇི་ལྟར་ནམ་ཡིན་གསུམ་དུ་མིན། །ཞེས་མཁར་ནམ་ཡིན་ནམ་ཡ་མིན། །ལོངས་རྟེན་ཕྲང་ལ་ལྕུགས་ཀྱང་མིན། །གཟུགས་མིན་རྫོང་ལ་ཕྱག་འཚལ་ལོ། །ཞེས་འབྱུང་བ་དང་། །ཀུན་དུ་ཀུན་ནས་ཐམས་ཅད་ནི། །རྣམ་པ…
ཐམས་ཅད་ཀུན་དུ་རང་བཞིན། །སངས་རྒྱས་ཀུན་དངོས་གྲུབ་པ་ནི། །དེ་ལ་ནི་རང་གི་བདག་ཉིད་མ་ཐོང་། །ཞེས་འབྱུང་བས་སོ། །དེ་བཞིན་གཤེགས་པ་ཐམས་ཅད་ཅེས་བྱ་བ་ནས་དངོས་གྲུབ་ཀྱི་རྒྱུ་འོ་ཞེས་པའི་བར་དུ་ནི་དམ་ཚིག་དང་བཅས་པ་འདི་དེ་བཞིན་གཤེགས་པ་རྣམས་ཀྱིས་

Karma Leksheyling Shedra Collection. Digitization by eGangotri. Funding by MIDF

བཅོམ་ལྡན་འདས་ཀྱི་བསྟན་པ་ལ་རྗེས་སུ་ཡི་རང་བས་སེམས་རྣམ་པར་དག་པའི་རིམ་པས་རྣམ་པ་མེད་པའི་འོད་གསལ་བ་ཐོབ་པ་བཞིན་ཡིན་པ་དེ་ལ་ལྟ་ཅིག་ཅེ་ན། རྣམ་པ་ཐམས་ཅད་མཆོག་དང་ལྡན་པའི་ལྷའི་སྐུ་གཟུགས་པ་དང་། དེས་ཀྱང་འགྲོ་བའི་དོན་བྱེད་པ་ཞེས་ངོ་མཚར་བ་ཡིན་
ནོ་ཞེས་བསྟན་ཏོ། །མཚན་མ་མེད་པ་ཞེས་པ་ནི་འོད་གསལ་བ་རྟོགས་པའི་མཚན་ཉིད་དོ། །དེའི་ཐབས་ཞེས་པ་འོད་གསལ་བ་དེ་རྟོགས་པའི་རྒྱུའོ། །ལྷ་ཡི་སྐུ་ཞེས་པ་ནི་བསྐྱེད་པའི་རིམ་པས་བསྒྲུབ་པར་བྱ་བའོ། །ལྷའི་སྐུ་སྒྲུབ་ནི་རྫོགས་པའི་རིམ་པ་ལ་དགའ་བ་བསྐྱེད་པའི་ཕྱིར་རོ། །ཇི་སྐད་
དུ། །བསྐྱེད་པའི་རིམ་ལ་ལེགས་གནས་ཤིང་། །རྫོགས་པའི་རིམ་པ་འདོད་རྣམས་ལ། །ཐབས་ནི་རྫོགས་པའི་སངས་རྒྱས་ཀྱིས། །སྐས་ཀྱི་རིམ་པ་ལྟ་བུར་གསུངས། །ཞེས་འབྱུང་ངོ་། །རྡོ་རྗེ་གསུམ་ནི་སེམས་ཅན་ཐམས་ཅད་ཞེས་པ་ནི་ལུས་ལ་སོགས་པ་འདི་དག་ཉིད་ཡིན་
པས་སོ། །དེ་རྣམས་ཀྱི་མཆོག་ནི་ཞེས་པ་ནི་འདི་ག་རྟེན་སྤྱོད་པ་ཡིན་པས་ན་མཆོག་གོ། །ལྷ་ཆེན་པོ་ལ་སོགས་པ་ནི་འདོད་པའི་ཁམས་ཀྱི་བདག་པོའོ། །དེ་རྣམས་ཀྱི་མཆོག་ནི་ཉན་ཐོས་པ་དང་རང་རྒྱལ་བ་རྣམས་སོ་ཞེས་པ་ནི་འདོད་ཆགས་དང་བྲལ་བ་ཡིན་པས་སོ། །དེ་རྣམས་ཀྱི་མཆོག་ནི
རྡོ་རྗེ་འཆང་ཆེན་པོ་ཞེས་པ་ནི་ཐམས་ཅད་ལ་རྗེས་སུ་སྟོན་པར་མཛད་པས་སོ། །སྐུ་དང་གསུང་དང་ཐུགས་རྡོ་རྗེ་རྣམས་ལ་ཞེས་པ་ནི་རྣམ་པར་སྣང་མཛད་ལ་སོགས་པ་ལའོ། །ཁྱད་པར་དུ་དབང་བསྐུར་བས་ན་ཞེས་པ་ལ་དགོངས་ནས་འཆད་པའི་དབང་ཕྱུག་ཉིད་ཀྱིས་སོ། །སྐུ་འདི་དབང་ཕྱུག
ཅེས་པ་ནི་ཕྲ་བ་ལ་སོགས་པ་ལའོ། །གསུང་གི་དབང་ཕྱུག་ཅེས་པ་ནི་གཟུགས་བཞི་འདི་བཞག་ཉིད་དོ། །ཐུགས་ཀྱི་དབང་ཕྱུག་ནི་ལྷ་ལ་སོགས་པའི་ཉེ་བར་འཚོ་བ་ལ་སོགས་པ་ལའོ། །རྫུ་འཕྲུལ་ཞེས་པ་ནི་འབབ་པ་དང་ལྡང་བ་ལ་སོགས་པ་ལའོ། །ཀུན་འགྲོ་བའི་དབང་ཕྱུག
ཅེས་པ་ནི་གཟུགས་གཅིག་གིས་ཐམས་ཅད་ཁྱབ་པའོ། །ཅི་འདོད་ནི་ཇི་ལྟར་མངོན་པར་འདོད་པའི་དོན་བསྒྲུབ་པ་སྟེ། དཔག་བསམ་གྱི་ཤིང་བཞིན་ནོ། །བསྐྱེད་པ་ནི་སེམས་ཅན་གྱི་དོན་བྱ་བའི་ཕྱིར་གཟུགས་སྣ་ཚོགས་པས་སྤྲུལ་པ་ཉིད་དེ། རི་བོང་སྣག་དང་སེང་གེ་རྣམས

265

༄༅། །གླང་པོ་ནྭམས་ཀྱི་སྐྱེ་གནས་སོ། །སྒྲུབ་བྱེད་པ་ཀྱཻ་དགྱེས་བསྒྲུབ། རྡོ་རྗེ་ཞི་ཕྱུགས་དང་ལྡན་པས་སོ། །ཞེས་འབྱུང་ངོ་། །ཡོན་ཏན་ནི་སྦྱོར་བ་བརྒྱད་དམ་ཨ་ཏི་ཡོ་ག་པ་ལ་སོགས་པའོ། །དེ་དག་དང་བཅས་ཕྱག་བརྒྱད་པ་ཡིན་ནོ། །དེ་དང་ལྡན་པས་ནང་བར་ཕྱག་དམ་པའོ། །འཇིག་རྟེན་དང་འཇིག་རྟེན་ལས་འདས་པ་ཞེས་པ་ནི་ཞི་བ་ལ་སོགས་པ་དང་འབྱོར་པའི་རིག་པ་འཛིན་པ་ལ་སོགས་པའི་དངོས་གྲུབ་རྣམས་སོ། །སྒྲུབ་པ་བསྒྱུར་བ་ཞེས་པ་ནི་སྔགས་པར་བྱེད་པ་ནི་དངོས་པོ་ཐོབ་པའོ། །རིག་པ་འཛིན་དང་ལྡན་ནི་ཞེས་པ་ནི་སྔགས་ཀྱི་རང་བཞིན་ནོ། །སྙིང་པོ་སྣ་ཚོགས་ཕྱུར་ལྡན་པ་ཅན་ནོ། །གསུང་དབང་པའི་རིམ་པ་བདུན་ཞེས་པ་ནི་བསྐྱེད་པའི་རིམ་པ་ལ་སོགས་པའོ། །ཐམས་ཅད་འདྲ་རྡོ་རྗེ་ཞེས་བྱ་བ་ནི་ཅོམ་ལྡན་འདས་ཀྱིས་གསུངས་སོ་ཞེས་པ་ནི་པར་དུ་གྱི་ཕྱིར་སྔགས་ཀྱི་གནས་ལ་དམིགས་པ་ཕྱིན་དུ་འགྲོ་བ་རྡོ་ན་དམ་པའི་དཀྱིལ་འཁོར་གྱི་རིམ་པས་ནི་ཡིས་ཅན་གྱི་བསམས་སྤྱོད་པར་བྱུགས་ནས། བསྡུ་བ་སོགས་པ་རྣམས་སུ་འདུག་པས་ཟླ་བ་འདི་ཀྱི་ལ་འཁོར་འབབ་ཞིག་བསམས་ལ། དེ་ཞིབ་དུ་དགོད་པ་ནི་རྡོ་རྗེ་ལ་སུམ་ཅུ་རྩ་གཉིས་དང་། ལྷ་ཚོགས་རྡོ་རྗེ་ཡོངས་སུ་རྫོགས་པ་ལས་བསྐྱེད་པ་འདི་མི་བསྐྱོད་པ་དང་། རྣམ་པར་སྣང་མཛད་དང་། རིན་ཆེན་འབྱུང་ལྡན་དང་། འོད་དཔག་ཏུ་མེད་པ་དང་། དོན་ཡོད་གྲུབ་པ་འདི་རྣམས་ལ། རྣལ་འབྱོར་གསུམ་ཀྱི་རིམ་ཀྱིས་དང་པོ་སྦྱོར་བའི་ཏིང་ངེ་འཛིན་ཕྱག་རྒྱ་བཞག་པ་སྔོན་འགྲོ་བསྐྱེད་པའི་ཡོན་ཏན་ཀྱི་དཀྱིལ་འཁོར་རྒྱལ་མཆོག་ལ་དམིགས་པ་བཞིན་ནོ། །ལ་སོར་ཀྱི་རྒྱལ་པ་རྣམ་བཞི་གཅིག་ལས་ཀྱི་རྒྱལ་བ་མཆོག་ལ་གནས་པར་བྱུར་ཞེས་བཤད་དོ། །ཐམས་ཅད་ཀྱི་རྒྱལ་བའི་ཡོངས་སུ་བསྐོར་བ་ནི་མ་མཆོག་མ་གཉིས་ཡོངས་སུ་རྫོགས་པའོ། །དངོས་གྲུབ་ཀྱི་རྒྱ་མཚོ་འབྱུང་བ་ཞེས་པ་ནི་མཐོན་པར་རྫོང་པའི་སྐྱེ་བ་ལྷག་པའི་རྒྱ་མཚོ་འབྱུང་བ་དེ་ནི་མཉམ་པའི་ཕྱིར་རོ། །ཕྱག་ན་ནི་ས་བོན་ལ་སོགས་པ་ཀྱི་ཕྱག་རྒྱ་བཞི་ཡི་གེ་ཉི་ཤུ་གཞིའོ། །དེ་ལྟ་བུའི་བསྐྱེད་པའི་རིམ་པའི་མཚན་མ་ཐོབ་པ་བསྟན་ནས། རྒྱས་བཏབ་པ་བཞིན་ནོ། །དེ་ལྟ་བུའི་རྣམ་པར་དག་པ་བསྒྱུར་ཞེས་པ་ནི་བདེ་བ་ཆེན་པོ་སྦྱོར་བའི་རིམ་པ་ཡོ་ལེ་ཀྱི་ཕྱག་རྒྱ་དང་སྦྱོར་བས་རང་བཞིན་བ་ཉིད་ལ་བསྟན་ཏོ། །གསང་བ་དམིགས་ནས།

Karma Leksheyling Shedra Collection. Digitization by eGangotri, Funding by MIDF

སྤྱིར་བ་ནུས་པའི་དབྱིབས་ལ་བ་ཐོབ་སྒྲུབ་ནུས་ཞེས་བསྟན་ཏོ། །དེ་ལྟར་འབྲས་བུ་མཐའ་ཞེས་སྒྲ་བཤད་བརྗོད་འབྲས་ཀྱི་བཏུལ་བཙན་ཞེས་པའི་ཚིག་དབྱི་སྣང་བའི་རིམ་པའི་ཡེ་ཤེས་ཀྱི་ཕྱག་རྒྱ་དང་སྦྱོར་བ་པར་ཞུགས་པ་རིམ་སྒྲོན་པས་ཆགས་པ་ལ་སོགས་པ་གསུམ་ཉམས་པར་སྤྱོད་བ་འོད་···

ཀ་ཡ་ལ་ན་རྟོགས་པ་པར་འགྱུར་བས། ཅི་རིམ་སྦྱིས་རྣུང་དཔྱུ་འཕྲུལ་པའི་ཏེ་དེ་འཛིན་ལ་གནས་པ་ཡང་ཤྲུ་ར་ཞེས་བསྟན་ཏོ། །ཞུགས་ནུ་ཞེ་སྡང་ཞེས་བྱ་དཀྱིལ་འཁོར་སྡོམ་རྒྱ་ནི་དེར་བཟླ་བ་པར་འགྱུར་ཞེས་བྱ་བའི་བར་དུ་ཡང་ཞེས་རྟུལ་འབྱོར་པ་ཡེ་ཤེས་ཀྱི་ཕྱག་རྒྱ་བསྒོམ་པ་ནི་ཐུབ་པ་དེ་ལ་ལེགས་

བར་རྒྱུ་ལ་པའི་ཤིན་ཏུ་བསྟན་པ། དམ་ཚིག་གི་ཕྱག་རྒྱ་བྲིད་ལ་དེ་དང་ལྡན་ཅིག་ཏུ་ཆགས་པ་ལ་སོགས་པའི་དབྱེ་བ་མཚོན་བའི་ དེ་ལས་ལ་ན་རྟོགས་ལྡན་ཞི་སྐྱེད་ཞག་བརྟན་ཀྱི་ན་ར་དང་ཕྱག་རྒྱ་ཆེ་ན་པོའི་དངོས་གྲུབ་ཐོབ་པ་དེ་ལྟ་དང་གནས་པར་བྱའོ། །དབང་པོ་རྣམ་པ་དང་འདོད་ཆགས་

ཕྱྭ ཀྱི་ཤེས་རབ་ཅན་འདིར་ངང་པོ་རྣམ་པའི་གྲུབ་པ་འདི་ཡིན་ནོ། །ཞེས་བསྟན་འདི་བཀའ་འཕུལ་ངོ། །དངོས་སྒྲུབ་བའི་འོག་ཏུ་ཕྱག་རྒྱ་ལེགས་པར་སྤྱད་བཞིན་ན་དེ་ཡི་ལ་ན་ར་ཀྱ་ལ་ར་ཨ་རྟོག་གི་ཕྱོགས་གཅིག་ཡིན་ནོ། །དེ་ནས་ཞེས་བྱ་བ་ནས་འདང་བ་བར་སེམས་དང་ཞེས་པའི་བར་དུ་ཉེས་པའི་དོན་པ་ཕྱིས་

འགྱུར་བས་ལག་པའི་ཕྱག་རྒྱ་བཅིང་བར་མི་བྱ་སྟེ། དེ་ཡང་བར་བྱེད་པ་ཡིན་པས་སོ། །ཕྱག་རྒྱ་ནི་བཅོམ་ལྡན་འདས་ཀྱི་ངོ་བོ་མཚོན་དུ་འགྱུར་པའི་ཕྱིར་བཅིང་བར་བྱ་སྟེ། དེ་ཉིད་མངོན་སུམ་བས་ཕྱག་རྒྱ་གཅིག་ཞིག་བྱ། དོན་དོན་དུ་བླང་པོ་རྟེན་པ་ཞེས་བྱ་བའི་དཔེ་ཡིན་ཏེ་སྟེལ་པ་དང་

བླང་པོ་སྐྱོང་བ་བགག་ལ་ཏེ་དེ་ཆོལ་བ་བས་མདང་ན་དུ་ཏེ་འཕྲུལ་ཏུ་རྟེན་ནོ། །དེ་ཅིའི་ཕྱིར་བླང་པོ་དེ་འདི་རྗེས་ཆོལ་བ་བདེ་མི་ཆོལ་ཏེ་དེ་རྟེན་པའི་ཕྱིར་རོ། །དེ་བཞིན་དུ་གང་ཞིག་ན་ལ་འཁོར་བ་བར་ཏེ་དེ་རྡོ་རྗེ་སེམས་དཔའ་ཡིན་ན་དེས་ལག་པའི་ཕྱག་རྒྱ་ལ་སོགས་ལ། ཅི་འི་ཕྱིར་ཆོལ་ཏེ་དེ་གྲུབ་པ་ཡིན་པས་

སོ། །སྦྱོར་བ་རྣམས་དོན་མེད་པའོ། །གསང་བ་འདུས་པ་བཞི་རྣམ་པ་གཉིས་ལས་གནས་པའོ། །རྟོག་པ་དེ་རྣམ་པ་འབྱོར་པ་རྣམས་ཀྱི་ཞེས་པ་ནི་བསྐྱེད་པའི་རིམ་པ་ལ་གནས་པ་རྣམས་ཀྱིའོ། །སྒྲུ་རྡོ་རྗེའི་རིགས་དང་ལྡན་པ་ཞེས་པ་ནི་རྣམ་པར་སྣང་མཛད་ཀྱི་རིགས་དང་ལྡན་པའོ། །

267

༄༅། །ཉམས་སུ་བླང་བ་ཉེས་པའི་སྒྱུ་རྡུ་ཏེ་ དམ་ཚིག་གསུམ་སྤྱངས་པ་བོ། །ཇི་ལྟར་ན་ཆེ་ཞིག་ཐུབ་པ་ལ་སོགས་པ་ཡས་བདུད་རྩི་ལ་སྦྱང་བ་ལ་སོགས་པ་པའི་རི་མ་ཕྱིས་སྐྱེས་ནས་བཟའ་བས་རྒྱུ་བ་དང་། དེ་བཞིན་དུ་ཤེས་རབ་ལ་འཇུག་པ་ལ་སོགས་པས་བསྒྲུབ་པའི་བྱང་ཆུབ་ཀྱི་
སེམས་ཀྱི་བདུད་རྩི་ལ་ལུས་ཅན་ལ་ཕྱིན་པ་སྒྱུར་བ་བསྒྲུབ་ཞིང་རྒྱུའི་རིགས་ཀྱི་དམ་ཚིག་གོ། །ཇི་ལྟར་ན་ཉེ་བར་མཚོན་པའི་བདུད་རྩི་རིན་པོ་ཆེ་བཞིན་ཉམས་པར་ལྟར་མཛད་ལ་སོགས་པའི་ཞེ་ལ་བསྟན་ཏོ། །མཆོག་གི་ཡེ་ཤེས་ཀྱི་ཕྱག་རྒྱའོ། །འབྲེལ་ནི་དམ་ཚིག་གི་ཕྱག་རྒྱ་བོ། །ཐབས་ནི་ལས་ཀྱི་ཕྱག་
རྒྱ་ལ་པ་དེ་མཆོག་ནི་སྔགས་ནི་སྟེ་བོ། །བྱེད་དེ་རྒྱ་ལ་རིགས་དང་རྡོ་རྗེ་རིགས་ལ་བོ། །ཐབས་ནི་དམ་ལྡན་རིགས་མ་བོ། །ཡང་ན་མཆོག་ནི་སྐུ་ཡེ་ཤེས་ཀྱི་ལྷ་མོ་སྤྱི་ཚེ་བསྐྱེད་པའི་རིགས་ཡིན་པའི་ཕྱིར་རོ། །ཁ་མ་ཐག་ན་རྣམ་ཀ་ཚེ་སྤྱོད་འདོད་པ་ཆགས་ཏེ་མེད་པའི་རིགས་དང་ལྡན་པའི་ཕྱིར་རོ། །ཐབས་ནི་
སྒྲུབ་པ་ཞབས་མ་སྟེ་ནས་པར་སྣང་མཛད་ཀྱི་རིགས་ཡིན་པས་སོ། །དེ་དག་ཐུགས་དང་གསུང་དང་སྐུའི་དོ་བོ་ཡིན་ནོ། །ཐམས་གསུམ་ནི་སེམས་ཅན་ནས་ལ་སོ་ཞེས་པ་ནི་ཐམས་གསུམ་ལས་བསྐྱེད་པའི་ཕྱིར་རོ། །སྐྱོམས་པར་ཞུགས་པའི་ལམ་ཞེས་པ་ནི་སྐྱེ་བ་འབྱུང་བའི་སྒོའོ།
བདེ་ཆེན་ཞེས་པ་ཀུ་གསུམ་པ་སོ་ཞེས་པ་རྡོ་རྗེ། །འགྲོ་བ་ཐམས་ཅད་ཆེ་བར་སྐྱེད་པའོ་ཞེས་པ་ནི་སེམས་ཅན་ཀྱི་རིགས་རྣམས་ལ་གཞི་གང་བར་སྐྱེད་པ་སྟེ། །འདོད་པའི་ཐམས་ཅད་ནི་རང་བཞིན་ཡིན་པའི་ཕྱིར་རོ། །རྟོགས་པའི་གཏུམ་མོ་ནི་རྩ་དབུས་མ་སྟེ། །བྱ་བ་རྗེས་པའི་རྩ་
གཡོན་པའོ། །རོལ་པ་ནི་གཡས་པའོ། །སོགས་པ་ནི་བདུན་ཅུ་རྩ་གཉིས་ཏེ། ཤ་དང་རྒྱ་མཚོ་ར་རྒྱས་པའོ། །དེ་དག་གི་ཆེ་ཕྱོགས་པ་ལ་སོགས་པ་བདུད་རྩི་ལྔ་རྒྱུ་བ་ཡིན་ཡང་དེ་བཞིན་དུ་བྱང་ཆུབ་ཀྱི་སེམས་ལ་འདོགས་པ་ཡིན་ནོ། །རྩ་བའི་དབུས་ནི་ནམ་མཁར་གཏང་། །ནམ་
མཁའ་ལྟ་ཡིས་བསྐྱུར་བ་སྟེ། །སྐྱེ་བ་ལོག་ལ་དང་ལྡན་པའི། །འདས་པ་བརྒྱ་དང་ཀྱི་རྣམ་པར་མཛེས། །དེ་ལ་དག་ཏུ་གནས་པ་བོ། །ཕུ་ན་ནི་གསུང་ལ་སུ་བདུད་རྩི་འབྱིན། །ཅེས་འབྱུང་ངོ་། །ཅི་ལྟ་བུ་དེ་དག་སྐྱོམས་པར་ཞུགས་པའི་སྙོམ་པ་ལྟ་ཞིག་པའི་ཕྱག་རྒྱ་བསྐྱུ

ཞིང་ལ། ཤེར་ཕྱིན་ཏྲེ་ལྡེ་བརྒྱ་པ་ལ། དེ་ལས་འཇིགས་པའི་བརྒྱུད་ཚོ་སྐྱོང་བ་བ་ཡིན་པ་དེ་ནི་གསུང་གི་རྡོ་རྗེ་འི་དམ་ཚིག་སྐྱེ། དགེ་བ་རང་བཞིན་ལྷ་ཞི་ཁྲོ་པ་ཡིན་པ་ལས་སོ། །དེ་ནི་དེ་ཀྱི་ལ་བ་བོར་རྒྱལ་བ་མཆོག་གི་ཕྱོགས་གཅིག་དང་ཤེས་རབ་ཀྱི་དབང་བསྒྱུར་ཀྱི་ཕྱོགས་གཅིག་དང་། གསང་
བའི་དབང་བསྒྱུར་ཡང་ཡིན་ནོ་ཞེས་བཤད་དོ། །དེ་ནས་ཞེས་བྱ་བ་ནས་སྐུ་དང་སྤྱོད་པའི་ཚིག་གི་ཞེས་པ་ནི་ལྷག་མ་རྡོ་རྗེ་རྣལ་འབྱོར་བས་བདུད་ཅན་ལ་སོགས་པ་འཇིག་རྒྱུ་དང་ལྡན་ཅིག་ཏུ་རོལ་པས་དེ་རྣམས་ཀྱི་སེམས་མཉམ་པར་མི་གྱུར་བའོ། །དེ་ནས་ཀྱང་སྤྱི་རེ་ཁ་ཟས་དང་བཏུང་བ་དང་ཚིག་
སྙན་པ་ལ་སོགས་པས་མཉེས་པར་བྱེད་དོ། །དེ་ནས་དགའ་བར་འགྱུར་བའི་སེམས་དང་ལྡན་པས། བདེ་བའི་ཡུལ་དང་ལྡན་པ་དེ་རྣམས་ཀྱིས་བྱང་ཆུབ་ཀྱི་སེམས་སྤྲུལ་པས་བསྒྱུར་རོ། །གང་གི་དབང་གིས་བདེ་བ་ཆེན་པོ་སྐྱེད་པ་ཡིན་ནོ་ཞེས་བཤད་དོ། །དེ་ནི་ཕྱུགས་ཀྱི་དམ་ཚིག་སྟེ
ཕྱུགས་མཉེས་པར་བྱེད་པའི་ཕྱིར་རོ། །སྤྱོད་པ་གསུམ་ལ་གནས་པའི་རྣལ་འབྱོར་པ་ཞེས་པ་ནི་སྨོན་པ་དང་འཇུག་པ་ལ་སོགས་པ་སྤྱོད་པ་གསུམ་སྤྱོད་པའོ། །སྤྲུལ་ཞིང་སངས་རྒྱས་དང་བྱང་ཆུབ་སེམས་དཔའ་མངོན་པར་ཞེན་པ་ཞེས་པའི་དེ་རྣམས་ལ་ཀུན་དུ་ཆགས་པའོ། །བཅུ་ལ
བར་བྱ་བའི་ཕྱིར་ནི་དེ་ལྡོག་པར་བྱ་བའི་ཕྱིར་རོ། །ལྷག་མའི་ལྷ་བསྟན་པའི་ལྷའི་ངོ་བོ་ཉིད་བསྟན་པའི་ཕྱིར་རོ། །དེ་ནས་ཞེས་བྱ་བ་ནས་དགྲ་ཅེས་པ་ཀ་འཁྱིལ་ཏུ་ཞེས་པའི་བར་དུ་ནི་གང་ཞིག་སོ་སོར་ངེས་པའི་རང་བཞིན་ལ་དམིགས་ནས་སོ་སོར་སྣང་བའི་ཕུང་པོ་ལྔ་དང་། མིག
ལ་སོགས་པའི་སྐྱེ་མཆེད་དྲུག་དང་། ས་ལ་སོགས་པ་འབྱུང་བ་ཆེན་པོ་གང་ཡིན་པ་དེ་རྣམས་རྣམ་པར་སྣང་མཛད་ལ་སོགས་པ་དེ་བཞིན་གཤེགས་པ་ལྔ་དང་། སྤྱན་མ་ལ་སོགས་པ་དང་རྡོ་རྗེ་འཆང་ཆེན་པོ་དང་ས་འི་སྙིང་པོ་ལ་སོགས་པ་དྲུག་གི་རང་བཞིན་དུ་ཤེས་པར་བྱའོ་ཞེས
བསྟན་ཏོ། །དེ་ཉིད་པར་མཆོད་པ་ཙམ་ཡིན་ཏེ་ཡི་ཤེས་ལྷ་དང་ཡུལ་དྲུག་གི་ངོ་བོ་ཡང་ཡིན་པ་ར་ཤེས་པར་བྱའོ། །དེ་ཡང་རིགས་བརྒྱའི་དབྱེ་བས་སྤྱང་གཏན་ལ་ཕབ་པའོ། །ཧཱུཾ་ཕཊ། བདག་ཉིད་ལས་རྒྱས་ཀུན་ཉིད་དེ། །བྱང་ཆུབ་སེམས་དཔའ་ཐམས་ཅད་ཉིད། །དེ་

Karma Leksheyling Shedra Collection. Digitization by eGangotri. Funding by MIDF

༄༅། །ཕྱི་འབྲས་བུ་ཐམས་ཅད་ཀྱིས། །ང་ཡི་བདག་ཉིད་མཆོད་པར་བྱ། ཞེས་འབྱུང་ངོ་། །ལེའུ་དང་པོ་ནས་རྡོ་རྗེ་ཕྱུང་བ་ནི་རྒྱུད་ཀྱི་ཚིག་ཡིན་ནམ། སྤྱི་དེ་ཀྱེ་ལ་བསྐོར་ཏེ་དེ་བསྟན་ཏོ། །ཀྱེ་རྡོ་རྗེ་ལ་སོགས་པ། བྱང་ཆུབ་སེམས་ཀྱི་དཀྱིལ་འཁོར་དང་། །སྤྲུལ་པ་ཡི་དཀྱིལ་འཁོར་ཉིད་དང་ནི། །གཙུག་ཏོར་གྱི་དཀྱིལ་འཁོར་ཞེས་བྱ་བའི། །དཀྱིལ་འཁོར་གསུམ་པོ་རབ་བརྟགས། །དེ་ཡང་བསྐྱེད་པའི་རིམ་པ་འདི་དང་པོ་རྫོགས་པའི་ཕྱོགས་གཅིག་ཤིན་ཏུ་ཆུང་བ་ལ་སྦྱར་ནས་བྱ་བ་ཡིན་ནོ། །དཀྱིལ་འཁོར་རྒྱལ་བ་མཆོག་ལ་ཡང་སྤྲུལ་པའི་དཀྱིལ་འཁོར་ལ་ལྟོས་པར་སོགས་པ་སྔོན་དུ་འགྲོ་བ་ཕྱི་རོལ་ཏུ་དཀྱིལ་འཁོར་གྱི་ལ་འཁོར་སྒོམ་པའོ། །དེ་ལྟར་ཞེས་བྱ་བ་ནས་བཞུགས་པར་བྱ་ཏོ་ཞེས་པ་རིམ་པ་དགུ། ཤར་པོ་ནི་ཐམས་ཅད་སྐྱེ་མཆེད་ཀྱི་རང་བཞིན་ནུ་མ་ཁ་སྐོར་མཛད་ལ་སོགས་པའི་ཚིགས། རང་གི་ཤར་ཕྱོགས་ལོགས་ལ་པད་དང་མཆུ་རྩེ་ལ་པར་ཞེ་ནས་ཁམས་གསུམ་པ་ཡང་དེ་ཉིད་ངོ་བོར་ཤེས་པར་བྱའོ། །གནས་ཇི་ལྟ་བ་བཞིན་དུ་གནས་པའི་དཀྱིལ་འཁོར་པ་རྣམས་བཟློག་ནས་སེམས་རྣམ་པར་དག་པའི་རིམ་པ་འཐམ་ངོ་ན་བྱང་ཆུབ་པའི་རིམ་པ་ལ་འདུག་གོ། །ལས་ཀྱི་ཕྱིས་ལུས་པ་ལ་ཀུན་གསལ་བས་སྦྱིན་པའི་ཕྱིར་ཞེས་བསྟན་ཏོ། །བཅོམ་ལྡན་འདས་ཞེས་བྱ་བ་ནས་ཤེས་པར་བྱའོ་ཞེས་པ་རིམ་པ་དྲུག་བཅོམ་ལྡན་འདས་རྡོ་རྗེ་འཆང་ངོ་། གསལ་བ་འཇུག་ན་ལ་གསལ་བ་རུས་པ་རྡོ་རྗེ་སྙིང་པོ་ཤིན་ཏུ་ལྡང་ཏུ་ཡང་བརྒྱ་ཅིག་གིས་རྡོ་ལྟར་ཤེས་པར་བྱ་ཞེས་བྱ་བས་དེ་བཞིན་གཤེགས་པ་རྣམས་ལ་འདི་བར་བྱ་ཞེ་ནི་པ་བསྟན་ཏོ། །འདི་ར་འདོད་པ་ནི། ན་ཡི་སྒྲུབ་པའི་དཀྱིལ་འཁོར་སྒྲ་ཚིག་དང་ལྷན་ཅིག་དང་རབ་བཅུ་གཉིས་པ་དང་འཕྲེ་བ་ལ་སོགས་པའི་སྒྲུབ་པའོ། །འདི་ནི་ཐབས་ལས་དང་ལ་བ་འདི་སྒྲུབ་པ་ནི་དམ་ཚིག་ལ་སོགས་པ་དང་རྗེས་པའི་རིམ་པ་འདི་སྒྲུབ་པའོ། རྫོགས་པས་བསྒྲུབ་པ་ཞེས་པའི་དོན་རྫོགས་པའོ། །འདི་ཉིད་ལ་སོགས་པ་གཉིས་ཀྱི་ཐུགས་པས་བསྒྲུབ་པ་ནི་མི་འཁྲུལ་པའི་ཚོས་ཀྱི་རྒྱུ་ལ་སྤྱོད་པ་དང་བདེ་བ་ཆེན་པོའི་ཕྱིར་རོ། །སྔོན་པ་པོ་ཞེས་པ་ནི་འདི་དང་པ་བསྒྲུབ་པའི་རྡོ་རྗེ་སློབ་དཔོན་ནོ། །རྡོ་རྗེ་འཆང་ཆེན་པོ་དང་འདྲ་བ

Karma Leksheyling Shedra Collection. Digitization by eGangotri. Funding by MIDF

ཞེས་པ་ནི་འདུ་བའི་སྒྲ་གཞན་སྡེ་འབྲེལ་པ་དང་། རྣམ་པར་གཅོད་པ་ཡིན་ཏེ། དེས་ན་རྡོ་རྗེ་སེམས་དཔའ་ནི་དེ་དེ་ཡི་ནི་ཀྱི་དེ་བཞིན་གཤེགས་པ་གཞན་ནི་མི་ཡིན་ནོ། །ཁྱད་པར་གྱི་སྒྲོན་དམ་ཚིག་བསྟན་པའི་དོན་ནི་བཤད་པར་བྱའོ། དེ་ཅིའི་ཕྱིར་ཞེན་ཞེས་སྨྲས་ཏེ། བྱང་ཆུབ་ཀྱི་སེམས་
ཞེས་པ་ནི་སྟོང་པ་ཉིད་དང་སྙིང་རྗེ་དབྱེར་མེད་པའི་བདག་ཉིད་ནི་རྡོ་རྗེ་འཆང་ངོ་། །སྟོང་ཉིད་སྙིང་རྗེ་དབྱེར་མེད་པའི། །བྱང་ཆུབ་སེམས་དེ་བཤད་པ་ཡིན། །ཞེས་འབྱུང་ངོ་། །གཉིས་སུ་མེད་པའི་ཡེ་ཤེས་འཛིན་པས་ན་རྡོ་རྗེ་འཆང་ངོ་། །དེ་བཞིན་གཤེགས་པ་ཐམས་ཅད་ཀྱི་གཙོ་བོ་
ཡིན་པས་ན་ཆེན་པོ་ཡང་ཡིན་ནོ། །གཉིས་སུ་མེད་པའི་ཡེ་ཤེས་ཀྱི་རང་བཞིན་པས་རྡོ་རྗེ་འཆང་བ་ཡང་ཡིན་ཏེ་ཞེས་རྡོ་རྗེ་འཆང་ཆེན་པོའོ། །སློབ་དཔོན་ཞེས་བྱ་བ་ནི་དཔལ་འདུས་པ་ལས་དང་པོ་བསྐུར་བའི་བླ་མའོ། །ཤེས་པ་དང་ཤེས་བྱའི་བག་ཆགས་ཀྱིས་མི་གཡོ་བས་ན་མི་
༢༣ བསྐྱོད་པ་སྟེ། རྡོ་རྗེ་སེམས་དཔའ་ཉིད་དོ། །དེ་དག་ནི་རྡོ་རྗེ་འཆང་གི་རྣམ་གྲངས་སོ། །དབྱེར་མེད་པ་ནི་རྡོ་རྗེ་འཆང་དང་སློབ་དཔོན་ཐ་མི་དད་པའོ། །རྒྱུ་ནི་སློབ་དཔོན་ནོ། །འབྲས་བུ་ནི་རྡོ་རྗེ་འཆང་ངོ་། །དེའི་དོན་གྱིས་དེའི་གོ་འཕང་ཐོབ་པའོ། །དེ་ཉིད་ཀྱི་ཕྱིར་རྒྱུ་དང་འབྲས་
བུ་དག་དབྱེར་མེད་པར་ཕྱག་ནས་སློབ་དཔོན་དང་རྡོ་རྗེ་འཆང་ཉིད་འདྲ་བའོ། །རིགས་ཀྱི་བུ་ཞེས་པ་ནི་འདས་པ་དང་དུས་གསུམ་སངས་རྒྱས་ཀྱི་ཡུལ་ལས་འབྱུང་བའི་འགྲོ་བའི་སྐྱབས་དཔོན་ནོ། །ཤར་ལ་སོགས་པའི་ཕྱོགས་ན་གནས་པ་ཞེས་པ་ནི་དེ་ལ་སྤྱོད་པ་བཞི་སྟེ་མིའི་ཤར་ཕྱོགས་
སུ། རྣམ་པར་སྣང་མཛད་ཀྱི་འཇིག་རྟེན་གྱི་ཁམས་འོག་མིན་ནོ། །དེའི་ལྷོ་ཕྱོགས་སུ་རིན་ཆེན་འབྱུང་གནས་ནི་རིན་ཆེན་འབྱུང་ལྡན་གྱི་འཇིག་རྟེན་གྱི་ཁམས་སོ། །དེའི་ནུབ་ཕྱོགས་སུ་བདེ་བ་ཅན་ཞེས་བྱ་བ་འོད་དཔག་ཏུ་མེད་པའི་འཇིག་རྟེན་གྱི་ཁམས་སོ། །དེའི་བྱང་ཕྱོགས་
སུ་མེ་ཏོག་ཅན་ཞེས་བྱ་བ་དོན་ཡོད་གྲུབ་པའི་འཇིག་རྟེན་གྱི་ཁམས་སོ། །དེ་རྣམས་ཀྱི་དབུས་སུ་མཐའ་ཡས་པ་མཛད་པར་དགའ་བ་ཞེས་བྱ་བ་བསྐྱོད་པའི་ཞིང་ཁམས་རྒྱས་ཀྱི་ཞིང་ངོ་། །དེ་དང་འདྲ་བ་ཡང་ཕྱོགས་བཅུ་དང་ཕྱོགས་ཆེན་པོ་ལ་སོགས་པ་ལ་ཕྱོགས་བཞུགས་མཐར་ཡས་པའི་

Karma Leksheyling Shedra Collection. Digitization by eGangotri. Funding by MIDF

༄༅། །འཇིག་རྟེན་གྱི་ཁམས་སོ། །དེ་ཉིད་བསྟན་པའི་ཕྱིར། གྲངས་མེད་པ་ན་ཞེས་སྨོས་ཏེ། ལོངས་སྤྱོད་དང་བྱང་ཆུབ་སེམས་དཔའ་འཁྲུལ་མེད་པ་ཞེས་བྱ་བ་ནི་རྫོགས་པ་དང་མ་རྫོགས་པའི་དབྱེ་བས་མཐའ་ཡས་པའོ། །ཆོས་ཀྱི་སྐུ་ཞེས་པ་ནི་ཁྱབ་པ་མེད་པའི་ཆོས་ཉིད་
ཀྱི་ངོ་བོ་ལ་སོ། །མི་གཡོ་བ་ཅན་ཞེས་བྱ་བ་ནི་ངོ་བོ་ཉིད་ཀྱི་རྟག་པས་སོ། །ལོངས་སྤྱོད་རྫོགས་པའི་སྐུ་ཞེས་པ་ནི་མཚན་དང་དཔེ་བྱད་ཀྱིས་བརྒྱན་པའི་སྐུའོ། །འོག་མིན་གྱི་གནས་ན་ཞེས་པ་ནི་དེ་བར་མཚོན་པ་ཙམ་ཡིན་ཏེ། མངོན་པར་དགའ་བ་ལ་སོགས་པ་ལ་ཡང་ངོ།
སྟོན་པར་མཛད་པས་ཞེས་པ་ནི་ཆོས་ཀྱི་བདུད་རྩི་སྤྱད་ནས་སོ། །རྒྱུན་མི་འཆད་པར་ཞེས་པ་ནི་ཆེས་པར་བྱེད་པ་སྟེ། མི་འཇིགས་པ་ནི་རྟག་པ་ཡིན་པའི་ཕྱིར་རོ། །སྤྲུལ་པའི་སྐུ་ཞེས་པ་ནི་སྤྲུལ་པའི་འཁོར་ཅེས་སོ། །མཐོ་རིས་ནི་བདེ་འགྲོའོ། །ཐར་པ་ནི་གྲོལ་
བའོ། །དེ་དག་བགོད་ནས་དང་ལེ་ཉེས་ཀྱི་ཚིག་བསྟན་པས་ཕྱེ་བར་མཛད་པ་ནི་སེམས་ཅན་རྣམས་ཐོབ་པར་འཛུད་པར་མཛད་པས་སོ། །རྒྱུན་གྱི་རྟག་པས་ན་སྤྲུལ་པའི་སྐུ་ནི་རྟག་པ་ཡིན་ནོ། །དེ་ནས་ཞེས་བྱ་བ་ནས་རང་གི་སངས་རྒྱས་ཀྱི་ཞིང་དུ་འཕྲོ་ཞིང་ཞེས་པ་ནི་བར་
དུ་ཉིད་ལྟ་བུ་ཞིང་སངས་རྒྱས་དང་བྱང་ཆུབ་སེམས་དཔས་གསང་བ་འདུས་པའི་སློབ་དཔོན་ལ་ཕྱི་ཡི་མཆོད་པ་དང་རང་གི་ནང་གི་མཆོད་པ་ལ་ལ་སོགས་པས་དུས་གསུམ་དུ་མཆོད་པར་མཛད་དོ། །ཞེས་བསྟན་ཏོ། །འདི་སྐད་དུ་ཞེས་བྱ་བ་ནས་གསོལ་ཞེས་པའི་བར་དུ་ནི་རྡོ་རྗེ་སློབ་དཔོན་འདི
བདག་ཅག་གི་ཕ་ཡི་བྱ་བསྐྱེ། སངས་རྒྱས་ཀྱི་ཐེག་པ་རྒྱུན་མ་ཆད་པར་སྐྱེད་པས་སོ་ཞེས་བྱ་བ་ལ་སོགས་པའི་སྟོད་པའི་ཚིག་བརྗོད་ནས། ཡང་ལྷག་ཅེར་རང་རང་གི་སངས་རྒྱས་ཀྱི་ཞིང་དུ་གཤེགས་སོ་ཞེས་བསྟན་ཏོ། །འཇིགས་པ་ཞི་ཞེས་བྱ་བ་ནས་མི་སྨ་བ་སྒྱུ་རྩེ་ཞེས་པའི
བར་དུ་མཆོད་པར་བྱ་བ་ལ་ཕྱི་ཚོམ་ཅི་དགོས་ཞེས་བྱས་པས་དེ་ཚེ་དབང་བསྐུར་བའི་ཕྱིར་བྱམས་པ་བཙན་མི་སྨ་བ་སྒྱུ་རྩེ་ཞེས་བསྟན་ཏོ། །དེ་ལྟར་རྣམ་པ་ཞིང་ཆུ་བ་ནས་ཡེས་སོ་ཞེས་པའི་བར་དུ་ནི་དཀྱིལ་འཁོར་གྱི་བདག་པོས་བརྒྱན་པའི་ཕྱིར་ཏིང་ངེ་འཛིན་ལ་སྙོམས་པར་ཞུགས་ནས། དེ་ནི

Karma Leksheyling Shedra Collection. Digitization by eGangotri. Funding by MIDF

འཆང་ཆེན་ནི་བདེ་ངོ་བོ་ཉིད་ཀྱི་སྐུ་ནས་དེ་བཞིན་གཤེགས་པ་རྣམ་ལ་སྣང་ཡང་དག་སྟོན་པར་མཛད་དེ་ཞེས་བཤད་དོ། །དེ་བཞིན་གཤེགས་པ་རིགས་ཞེས་བྱ་བ་ནས་ཤེས་པ་རབ་འབྱེད་ཀྱི་ཕྱིར་ཞེས་བྱ་བའི་བར་དུ་སྙིང་པོ་ཙམ་ལྷ་ལྔ་འདས་ཀྱིས་ཕྱག་ན་རྡོ་རྗེ་ཡིན་པ་དེ་ནི་གང་དུ་གནས་ཞེས་བྱང་ཆུབ་སེམས

དཔའ་བཞུ་བར་བྱས་ནས་ཕྱུང་ཀྱེ་ཀྱེ་ལ་འཁོར་བདག་པོ་མི་བསྐྱོད་པ་གང་ཡིན་པ་དེ་ནི་སྐུ་ལ་སོགས་པ་ལ་གནས་ཏེ། དེ་ཉིད་ལས་དེ་རྣམས་སྐྱེ་བ་ཡིན་ནོ་ཞེས་དེ་བཞིན་ཉིད་གཤེགས་པ་རྣམས་ཀྱིས་ཡན་བརྟེན་པ་དང་གཞི་ཡང་དཀྱིལ་འཁོར་གྱི་བདག་པོ་ནི་སྐུ་ལ་སོགས་པ་གང་དང་

གནས་ཞེས་ལུས་ངག་ལ་གནང་དུ་ཡང་མི་གནས་སོ་ཞེས་ལན་བཏབ་པ་དང་། འོད་གསལ་བ་ཞེས་བརྗོད་པ་ར་རིགས་ལ་རང་བ་རིག་པ་ཡིན་པས་བརྗོད་པར་མི་ནུས་སོ་ཞེས་བྱ་བ་གང་དུ་ཡང་མི་གནས་སོ་ཞེས་བཤད་དོ། །དེ་ནི་དཔྱར་གྲོ་བ་ཅན་སྨྲ་མ་རི་མཁན་དག་ལས་ཤེས་པར་བྱ་བའི་ཕྱིར

ཞེས་པ་ནི་ཤེས་རབ་ཡེ་ཤེས་ཀྱི་དབང་བསྐུར་བའི་དུས་སུ་བླ་མ་ཞིག་ལ་ལས་འོད་གསལ་བ་ཉིད་ཐོབ་པར་འགྱུར་རོ། །དེས་ནི་རྡོ་རྗེ་སློབ་དཔོན་གྱི་བཀའ་དྲིན་གྱིས་གང་གི་ཚེ་རྡོ་རྗེ་འཆང་ཆེན་པོའི་གོ་འཕང་འོད་གསལ་བ་དང་ཟུང་འཇུག་ཆེན་པོའི་རྣམ་གྲངས་ཐོབ་ན་དེའི་ཚེ་རྒྱུ་དང་འབྲས་བུ

དབྱེར་མེད་པས་དེ་ཉིད་རྡོ་རྗེ་འཆང་ཆེན་པོ་ཡིན་ནོ་ཞེས་བཤད་དོ། །དེ་ལྟར་ཞེས་བྱ་བ་ནས་འདི་ནི་དོན་སྟོན་པ་ཡིན་ནོ་ཞེས་པའི་བར་དུ་བྱང་ཆུབ་སེམས་དཔའ་རྣམས་སྟོན་པ་རྡོ་རྗེ་སློབ་དཔོན་ལ་དོ་མཚར་དུ་གྱུར་པ་དང་། རྡོ་རྗེ་འཆང་དགེ་བ་འཕང་གི་དེ་རྒྱུར་གྱུར་པ་ལ་ཕྱག་དང་གྱུར་པ

དང་། དེ་བཞིན་དུ་རྡོ་རྗེ་སློབ་དཔོན་ཡང་རྒྱལ་བ་སོགས་པས་བསྟོད་ཅིང་ལུང་དུ་བྱ་བ་ཉིད་དུ་བསྟན་ཏོ། །དེ་ཡང་འགྲེལ་པ་མཁན་གྱིས་གོ་སླ་བས་རྣམ་བཤད་དོ། །དོན་འདི་ཞེས་བྱ་བ་ལ་སོགས་པས་དཔལ་སྒྲུབ་བསྒྲུབ་ཏུ་བ་ཞི་ཚད་མ་ཉིད་བསྟན་ཏོ། །སློབ་དཔོན་ནི་རྡོ་རྗེ་སློབ་དཔོན

ནོ། །དེ་ཇི་ལྟར་དབྱེ་ཞེ་ན་ཞེས་པ་ནི་དེ་ལྟར་ཤེས་པར་བྱ་སྟེ་ཞེས་འདྲི་བ་ལ་འབབ་བོ། །ཡོན་ཏན་གྱི་ཚོགས་དང་ལྡན་པས་ན་བླ་མའོ། །སངས་རྒྱས་ཐམས་ཅད་ཀྱི་བར་སྣང་དུ་བར་བྱེད་པས་ན་སངས་རྒྱས་ཐམས་ཅད་སྟེ་ངང་ནི་བཅུ་ངས་པའོ། །རྡོ་རྗེ་འཆང་ནི་མི་བསྐྱོད་པའོ། །ལས

༄༅། །ཐམས་ཅད་དང་ལྡན་པ་སོགས། ཀུན་ནི་དོན་ཡོད་གྲུབ་པའོ། །རྒྱལ་པོ་ནི་འོད་དཔག་ཏུ་མེད་པའོ། །རིན་ཆེན་ནོར་བུ་ནི་རིན་ཆེན་འབྱུང་ལྡན་ནོ། །དེ་བཞིན་གཤེགས་པ་ནི་རྣམ་པར་སྣང་མཛད་དོ། །དེ་ལྟར་དེ་བཞིན་གཤེགས་པ་ལྔ་དང་ལྡན་པ་ཉག་པ་རྡོ་རྗེ་འཆང་དགེ་ངོ་བོ་རྡོ་རྗེ་སློབ་དཔོན་དུ་བསྟན་ཏོ། །དེ་ལྟར་བསྒྲུབ་པའི་སློབ་དཔོན་ནི་རྡོ་རྗེ་བླ་མ་ནི་ཡོན་ཏན་ནི་རྒྱལ་བ་ཐམས་ཅད་ལ་སོགས་པའི་ཡོན་ཏན་གཉིས་བརྒྱུད་པར་འགྱུར། །སྟོན་ནི་གང་ཡང་རུང་བའི་སློབ་པ་དང་པ་གཟུང་བ་ཡིན་མི་འགྱུར་བོ། །འབྲས་བུ་བསྟན་པའི་ཕྱིར། ཡོན་ཏན་གྱིས་ནི་དངོས་གྲུབ་བཅེ་ད། །ཞེས་སྨོས་ཏེ། འདི་ག་ཉིད་ལ་ངང་འདི་ག་ཉིད་ལས་འདས་པའི་དངོས་གྲུབ་ཏུ་འགྱུར་རོ། །སྟོན་ནི་ཡོད་པ་མ་མེད་པ་བརྟུལ་ཞུགས་བཞད་པའི་དོན་ལ་སྒྲུབ་ཉམས་པ་པར་འགྱུར་རོ། །དེའི་ཕྱིར་ནི་རྗེ་དེ་ཡང་སོ། །ཀུན་ནས་རབ་བསྒྲིམས་ཏེ། ཞེས་པ་ནི་ལུས་ངག་ཡིད་ཀྱིས་སོ། །སངས་རྒྱས་རིས་ནི་འབྲས་བུ་སྟེ་ཐར་པར་འགྱུར་བའི་ཕྱིར་རོ། །དེ་འདོར་བ་ནི་དེ་དག་ཉེ་བར་བཞི་ལྷུས་བུ་ནམ་མཁའ་ཁྱེན་ནོ། །དངོས་གྲུབ་ཐ་དད་པ་ལྡན་པས་སོ། །དེ་ནི་རྡོ་རྗེ་སློབ་དཔོན་ནོ། །མཚོན་ཅིང་ནི་མཆོད་པར་བྱའོ། །གང་གི་ཕྱིར་ཞབས་ལ་འདུས་ཕྱིན་པ་དང་དག་པར་རྟོགས་པའི་རྒྱུད་ཀྱི་མཆོད་ཉིད་དོ། །སྔོན་ཅིང་ཕྱིར་ན་ཚེ་དང་ལྡན་པར་འགྱུར། །དེ་བཞིན་དུ་རིན་ཆེན་རྒྱལ་པོ་ཞེས་བྱ་བ་ལ་སོགས་པ་ལ་མདོ་སྡེ་ཚན་ལ་ཉིད་དུ་བསྟན་ཏོ། །ཀུན་རྒྱན་གྱི་རིན་ཆེན་ཕྲེང་གི་གནས་ཀྱི་དེ་ཡིན་ནོ། །བཅོམ་ལྡན་འདས་ལ་གཞན་རྡོ་རྗེ་ཞེས་པ་ནི་རྡོ་རྗེ་འཆང་ཆེན་པོ་དེ་ལ་བཞུགས་པ་བསྒྲུབ་ནས་འགོར་རོ། །རྡོ་རྗེ་ཕྱག་པ་ལ་སློབ་པར་བྱེད་པ་ཞེས་པ་ནི་རྗེ་དེ་ཡང་དང་གསུང་ངོ། །དེ་བཞིན་གཤེགས་པ་ནི་བཅོམ་ལྡན་འདས་ཡང་དག་པར་རྫོགས་པའི་སངས་རྒྱས་སོ། །དེ་ཉིད་ཡོངས་སུ་བྱུང་བའི་རང་གི་ལས་སྤྱོད་པ་ནི་མིའི་བྲིད་ན་ཡང་མཐོང་ན་ལུས་དུ་མི་མཐོང་ངོ། །དེ་བས་ན་རྡོ་རྗེ་སློབ་དཔོན་ནི་འཇིག་རྟེན་པ་སྤྱན་པར་འགྱུར་རོ། །དེས་དེ་ནི་དོ་བ་བསྟན་པའི་ཕྱིར་རོ། །རྡོ་རྗེ་ཅན་སྣང་ཞག་བརྒྱ་པ་ལས་ཀྱང་བྱ་བ་འདི་ལས་ཞེས་པ་ཡི་ཕ་རོལ་ཏུ་ཕྱིན་པ་ལས་ཀྱང་ལུང་ཚད་མ་སྟེ་

Karma Leksheyling Shedra Collection. Digitization by eGangotri. Funding by MIDF

བསྡུས་ཏེ། གང་ལ་རྒྱལ་བའི་ཐུགས་རྗེ་ཆུབ་ནི་ཡང་དག་པར་རྫོགས་པའི་བྱང་ཆུབ་བོ། །སྒོ་བ་ནི་ཕྲ་བ་འོ། །དེ་ཐོབ་པར་བྱེད་པའི་དགེ་བ་ཐིག་ལེ་ཞེས་གཉིས་ཆོས་དགེ་བ་རིན་ཞེས་གཉིས་ཏེ། རྡོ་རྗེ་སློབ་དཔོན་ནོ། །ཤེས་རབ་ཀྱི་སྒྲོན་པ་ཞེས་པ་ནི་དེ་ལ་བརྟེན་ནས་སོ། །དེ་ནས་ཞེས་བྱ་བ་ནས་གསུངས་ཏེ
ཞིག་བུ་རིན་པ་ར་དུ་ནི་བཅོམ་ལྡན་འདས་རྡོ་རྗེ་འཆང་ཆེན་པོ་ལ་དང་མི་འདོད་གསལ་བ་ལ་ལ་འཁྲུགས་ཅན་དེ་ནས་ཅི་གཅིག་ཏུ་འཕགས་པ་བརྗོད་ཀྱི་བསྡུས་པའི་རིམ་པ་ལ་ལས་པ་ཏེ། མི་བསྐྱོད་པ་སྤྲུལ་ནི་རྟེན་སྤྲུལ་ཞུགས་ནས་ཞི་ལྡང་རྡོ་རྗེ་རྫུ་བཞག། དེ་བཞིན་གཤེགས་པ་ཐམས་ཅད་ནི་ཉི་མ
པའི་འདབ་གཉིས་ཀྱི་ཉིད་དེ་འཛིན་ལ་ཞུགས་ཏེ། ཉིད་དེ་འཛིན་གྱི་དཀྱིལ་འཁོར་ནས་པའི་དྲུག་སུ་དེ་བཞིན་གཤེགས་པ་རྣམ་སྣང་པོ་ནོ། །དེ་ནས་ཀུན་བཅོམ་ལྡན་འདས་ཀྱི་རྟེན་སུ་གཞུང་པའི་གསུང་གིས་མཐུ་བས་བཅོམ་ལྡན་འདས་སྤྱོད་རིགས་ཅེས་བྱ་བའི་རིན་ཆེན་ཕག་ལ་ཐུགས་ཡེ་ཤེས་
༣༢ སྙིང་པོའི་ཕྱིར་ཅོམ་པ་ར་བྱུང་ངོ་ཞེས་བསྟན་ཏོ། །ཞེས་མཁའ་འི་ཁམས་ཞེས་བྱ་བ་ནས་ཐམས་གཏན་ཀྱི་དཀྱིལ་འཁོར་ཞེས་ཀྱང་བསྟན་རྡོ་རྗེ་ཞེས་པ་དང་པོ་རྣམ་འགྱུར་ལས་བདག་འཛིན་གྱིས་ཕྱག་རྒྱས་པའི་རིམ་པས་བདག་ཉིད་རྡོ་རྗེ་འཆང་ཆེན་པོར་བསྒོམས་ལ་མི་བསྐྱོད་པ་བཞུགས་པའི་རྟེན
སྤྲུལ་པ་ནས་ཕྱག་རྒྱ་རྡོ་རྗེ་བསམས་པ་ལ། དེ་ཉིད་དབུ་དང་པོ་ལྟེ་བ་བདག་ཉིད་དེ་བཞིན་གཤེགས་པ་ལྔའི་བདག་ཉིད་དང་། སྤྱན་མ་ལ་སོགས་པའི་རང་བཞིན་གྱི་ཁམས་བཞི་ནི་ངོ་བོ་ཉིད་དཀྱིལ་འཁོར་དུ་བསམས་པ་ལ། རིམ་པ་དེ་ཉིད་དཀྱིལ་འཁོར་པ་རྣམས་གཞན་གཞུག་ཏེ་ལྟར
བཞིན་དུ་འཁོར་གྱི་ཚུལ་དུ་བསམས་ཏེ། རང་གི་སྙིང་གའི་པདྨའི་ལྟེ་བར་རྡོ་རྗེ་འཆང་ཆེན་པོ་བསམས་ལ། རེག་བྱ་རྡོ་རྗེ་མས་འཁྱུད་པའི་སྙོམས་པར་ཞུགས་པའི་བདེ་བ་ཆེན་པོའི་རང་བཞིན་ནོ་ཞེས་དང་། ལྷ་སུམ་ཅུ་རྩ་གཉིས་ཀྱིས་དཀྱིལ་འཁོར་གྱི་བདག་ཉིད་བསྒོམས་ལ
དེའི་རྣམ་ཀྱི་ལྟ་བར་མི་བསྐྱོད་པའི་ཁ་ཟླ་གས་ཅན་སྒོམ་མ་ལ་བརྟེན་ནས་སྒོམས་པར་ཞུགས་པ་ལས་བཞུགས་པ་འདི་ལྟ་ ལ་ལ་ཞིང་པོ་ནས་འཛིན་པ་བྱང་ཆུབ་ཀྱི་སེམས་ཀྱི་རྒྱུ་ཅན་དང་། དེ་བཞིན་དུ་སྒོམ་དང་རྩོལ་བ་ལ་གནས་པའི་སེམས་ལྟ་ནས་དང་བྱང་ཆུབ་སེམས

ཀ ཆེ ཤེ 32

༄༅། །དཔལ་དང་སྒྲོལ་མ་ཡས་ཕྱག་ལས་པ་དེ་རྣམས་ལ་སྤྱོད་པ་མ་དེའི་སྐྱེ་བོ་རང་དབང་བསྒྱུར་སྒྲིབ་པ་མ་རྫོགས། །དབང་བསྐུར་བ་ནི་རྗེ་ངང་དང་གཞན་གྱི་དོན་ཕུན་སུམ་ཚོགས་པ་རྫོགས་པ་ལ་བཞུགས་པ་ཡིན་ནོ་ཞེས་བཤད་དོ། །དེ་ནི་རིག་པ་འཛིན་པ་དང་བསྐུར་བ་ཡིན་ཏེ། རིག་མ་འདི་པདྨ་ཞི་ནང་དུ་
ཞུགས་པ་ཡིན། །གསང་བ་འདི་དང་བསྐུར་བ་ཡང་ཡིན་ཏེ། བྱང་ཆུབ་ཀྱི་སེམས་ཀྱིས་དབང་བསྐུར་བ་ལགས་སོ། །ཤེས་རབ་ཀྱི་དབང་བསྐུར་བ་ཡང་ཡིན་ཏེ། ཤེས་རབ་ཀྱི་པདྨ་དང་རེག་པས་སོ། །སྐུ་ན་མེད་པའི་དེ་བཞིན་ཉིད་ཐོབ་པ་བཞི་པ་ཡང་དེ་དེ་བཞིན་ནོ་ཞེས་ལེགས་པར་གསུངས། །གཞན་
ཡང་གསུངས་པ་ཉམས་ལེན་ཞིབ་བྲིབ་ནས་སྐྱེ་བ་ཟུང་འཇུག་དང་ལྡན་པའོ། །ཞེས་པའི་དབང་དུ་ཆེ་བ་བདུན་གསུམ་པ་དང་བཅུ་བཞི་པ་ནི་ཡན་ལག་ཏུ་ལྡན་པ་དེ་ཚེ་ཀུན་རྫོབ་ཏུ་བདག་པོ་ལ་ས་བསྒྲུབ་པར་བྱའོ། །རིགས་དང་པོ་ལ་འགྱུར་བ་མ་རིག་པ་བདག་ཉིད་པ་ཀླས་པ་དང་རྒྱ་པ་དང་ལྷ་
དང་པ་བསྒོམས་པ་ཡང་གཅིག་དང་དུས་བྲལ་བས་དེ་ཉིད་སྔོང་པར་བསྒོམས་ཏེ། ཀ་དག་པའི་འཆི་བ་ནུས་མ་གོ་བོ་ནི་ཡང་། །ཕ་ཤད་གཅིག་ཀུས་ཀྱིས་ལ་ར་ཏུ་གས། །རྟུལ་ཞུགས་སོགས་དགྱེ་བ་ཡིན། །རྣམ་པར་དབྱེ་ན་དོན་མེད། །ཚིགས་བྲུབ་པའི་ཚིག་ཞིག་དེ་འོད་ཀྱི་ཉམས།
ཀ་ཡི་དེ་ཀྱི་བདག་ཉིད་ཡི་གེ་གསུམ་ཐམས་ཅད་ནས་པའོ། །ཧཱུྃ་ཧཱུྃ་ཞེས་སྤྲུ་བའི་འོད་ཟེར་གྱི་ཚོགས་སྤྲོ་བར་བྱས་ལ། དེ་ཡོངས་སུ་གྱུར་པ་ལས་བྱུང་བ་རིན་པོ་ཆེ་སྣ་ཚོགས་པ་དག་པ་རྡོ་རྗེ་སྦྱིན་དང་བསྡུ་བ་རིན་ཆེན་གྱིས། དེ་ཡོངས་སུ་གྱུར་པ་ལས་རྩ་ཅུམ་ལྡན་འདས་རྡོ་རྗེ་མཁའ་འགྲོ་ཞལ
གཅིག་ཕྱག་བཞི་པ་བདོག་སྐུ་ནག་པོ་གཡོན་བརྒྱ་དང་བ་ག་སྐྱེ་བ་ཆུང་བ་ལ་བཅིང་པ། ཕྱག་གཡས་པ་ལ་རྩེ་གསུམ། གཉིས་པ་ལ་རྡོ་རྗེ། གཡོན་པ་འི་དང་པོ་ལ་ཐོད་པ་གཉིས་པ་ལ་འཛིན་ཏེ་ག་ཅེ་ཡ་རྡོ་རྗེ་ཕུར་ཕུར་དེ་ཉིད་པ་བབས་མ་ཀ་ལ། སྐྱེ་ཡང་རྩེ་སྣ་རིའི་རྡོ་རྗེ་ནི་རྣམ་པ་ཅན། སྐྱེ་ན
རིན་ཆེན་ལ་སོགས་པ་འབྱུང་ན་ཆེ་ནི་མོ་ཏིག་ཚིགས་ཕྲེང་པ་ཡང་ལ་ལ་སྣ་ཚོགས་པ་ཞལ་བགོས་ནས་དེ་ལས་བྱུང་བའི་འོད་ཟེར་ལྔས་བསྐུ་བ་རྫུའི་ཡན་ལག་ལ་སྤྲེ་པ་ར་བཞིན་དུ་ཞུགས་པར་བསྒྲུབ་པས་ཕྱག་མ་ལུས་པར་བསྒྲུབ་ཅིང་། རང་གི་སྙིང་ཀར་དགྲ་བགས་རྗེས། །དེ་འི་ཚེ་དགྲ་བོ་དང་ཆེ་བ་དང་བཅུ་ར་ས

Karma Leksheyling Shedra Collection. Digitization by eGangotri. Funding by MIDF

དང་གཉན་ཡང་དེ་དེ་འཛིན་དེ་ཉིད་ཀྱིས་བསྒྲུབ་བྱ་རིགས་ཀྱི་གཙོ་བོ་གསུམ་གྱིས་རྒྱས་བཏབ། རྡོ་རྗེ་སེམས་དཔའ་དང་། རྡོ་རྗེ་ཕྱག་རྒྱ་ཡན་ལག་ཐམས་ཅད་ཀྱི་སྙིང་པོ་ཧཱུྃ་ཡ་ལ། ལྷ་ར་བཞུགས་པའི་སེམས་བདག་ལྔ་པོ་འདི་དག་ཏུ་ནི་ཡི་ཕྱི་ལ་ཡན་ལག་ཐམས་ཅད་ལ་འཁྱུད་པའི་ཕྱག་རྒྱ་ཅིང་འཛིན་པ་ལ་བཞུགས་སྟེ། དེ་ལས་བཅུད་བར་བྱའོ།
དེ་ནི་རྩེ་དགུ་པ་འཆི་བ་ཕར་འགྱུར་རོ་ཞེས་བསྟན་ཏོ། །དེ་ནས་ཞེས་བྱ་བ་ནས་འདི་ནི་ནང་གི་སྦྱིན་སྲེག་གོ། །ཞེས་པའི་ཀླད་རྒྱབ་ཀྱི་རྡུལ་ཕྲ་རབ་ལ་འདུ་བ་བཟའ་བ་དང་བཅུང་བ་ལ་སོགས་པ་བཏུང་བ་ཡི་ལྷའི་ཚོགས་བསྐྱེད་ལ་སྦྱིན་གར་ཡེ་ཞེས་སེམས་པ་ཉེ་ལྷ་སྦྱིན་བསམས་ལ། མཆིན
པར་བསྣུ་འདབས་བརྒྱད་པ་དང་འདབ་པའི་ལྟེ་བ་བཅུ་ཞི་འདབ་མ་དང་འབྲུ་ཡུ་བ་ཡང་ཐལ་དང་འདྲ་བ་དང་། ལག་པ་གཉིས་དགང་གཟར་དང་དབུགས་གཟར་དུ་བསམས་ཏེ་སྦྱིན་པར་བྱའོ་ཞེས་བསྟན་ཏོ། །འདིར་ནི་བརྡ་གོལ་བའི་བཟའ་བ་དང་བཏུང་བ་དག་གི་ལ་བར་མཚར་བཞིན་དབྱེ་བར་བྱས་པ་ཤ
དང་ཁྲག་ལ་སོགས་པ་རེ་དང་བཞིན་ནི་ཁམས་ཉི་ཤུ་རྩ་བཞི་ཡི་དེ་ཙམ་ཉིད་ལ་སོགས་པ་ཡོངས་སུ་རྫོགས་པར་བསམས་པར་བྱའོ། །ཕྱག་མ་ཞེས་བྱ་བ་ནི་ཡོངས་སུ་རྫོགས་པ་ལས་འབྱུང་བའོ། །ཁ་ཤ་ང་བ་དང་གཅིག་པའི་དོན་ཡོར་ཞེས་པ་ནི་ཡོངས་སུ་གཏོང་བའི་ཐལ་བའི་ངོ་བོར་ཡོངས་སུ་རྫོགས་པར་བསམས་པར་
བྱའོ། །ལྷ་མོ་བཞི་ནི་ཡོངས་སུ་ཞུགས་པའི་རྒྱུད་ལས་བྱུང་། རྒྱུད་གཞི་མེ་ནི་སྣང་བྱེད། །ཚུལ་ནི་ཡོངས་སུ་སྨིན་པར་བྱེད། །དཔའ་ཆེན་རྒྱས་ནི་དཀྱིལ་འཁོར་གནས། །གང་དུ་སྨྲ་བླུགས་ཡོན་ཏན་སྟོད། །བཟའ་དང་བཅུང་བ་སྡང་ཡིན་པ། །དེ་དག་ཐམས་ཅད་འཛིན་པར་བྱེད། །ཁ
ཡི་པདྨ་བཟའ་བ་སྟེ། །མཆིན་པའི་པདྨ་འཛག་པར་བྱེད། །སྙིང་གི་པདྨ་ལས་སྦྱང་ཞིང་། །ལྟེ་བའི་པདྨ་ར་འཛིན་པར་བྱེད། །པ་ཤ་ངས་གྲོ་པདྨ་ལས་ཐུར་ཞིང་། །དེ་ནི་ཐལ་བར་རྟོགས་པར་བྱ། །ཞེས་འབྱུང་ངོ་། །དེ་ནི་ལས་ཀྱི་རྒྱ་ལ་བ་མཆོག་གོ། །དེ་དེ་འཛིན་གསོལ་བའི་ཡན་ལག
གོ། །དེ་ནས་ཞེས་བྱ་བ་ནས་འདི་ནི་ཕྱི་རོལ་གྱི་ཞེས་པ་ནི་རང་རྒྱུད་ཀྱི་སེམས་ཅན་ཐམས་ཅད་དང་ནང་གི་ཏིང་ངེ་འཛིན་གྱི་ལྷ་ཡི་རྣམ་པར་བསྒོམས་པ་ལ་མཆོད་པར་བྱའོ་ཞེས་བསྟན་ཏོ། །དེ་ལྟ་བུ་ནི་རིམ་ཚོགས་ཉིད་ཀྱི་ལ་འགྱུར་བ་ཐམས་ཅད་ཀྱི་ཡིན་ནོ། །ལས་ཀྱི་རྒྱལ་བ་མཆོག

277

༄༅། །ཀི་ཧི་རེ་འཛིན་ཏོ། །དེ་ལྟར་སྤྱན་ཡུམ་དགེ་མཚོད་པ་བསྒྲུབ་ནས་ཞེས་བྱ་བ་ནས་གསུམ་ཀྱི་བྱང་ཆུབ་བརྗོད་པར་འགྱུར་སོ་ཞེས་བྱ་བའི་བར་དུ་ཏི་ཤྲཱ་ཀྱ་ཞེས་པ་པ་ར་སྐྱེས་པ་སྔོན་དུ་བསྐོར་ཞིང་རྡོ་རྗེ་དང་པདྨ་སྟོམས་པར་འདུག་པ་རྫུལ་ལོ། །དེ་བཞིན་གཤེགས་པ་ཐམས་ཅད་

འཛུམ་པ་ཡོངས་སུ་འགྱུར་བའི་བྱང་ཆུབ་ཀྱི་སེམས་དཀྱིལ་འཁོར་དེ་ཉིད་ལ་ངེས་པར་འབྱུང་བ་སྙན་ཅིང་འཆི་བ་འབྱུང་གི་ནང་དང་སྣ་ཚོགས་པ་སྣ་ཚོགས་པ་ཞི་ཁྲོ་ལ་བཀོད་ཀྱི་སྐུ་ངང་དུ་བསྒྱུར་པ། །བྱང་ཆུབ་ཆོས་ཡོངས་སུ་ཁྲལ་རྒྱུན་དང་བྱང་ཆུབ་སེམས་དཔའི་དཀྱིལ་འཁོར་བསྒྲུབས།

སྐུ་དང་རྡོ་རྗེ་ལ་སོགས་པ་བཞི་ཚོགས་ཞེས་པའི་སེམས་དཔའ་ལུགས་གསུམ་གྱི་གཅིག་གིས་དག་ཉིད་དང་། དབང་བསྐུར་བ་དང་རྒྱུ་སྒྲ་དབང་པ་ལ་སོགས་པ་འབྱུང་བ་དཀྱིལ་འཁོར་དང་ཕྱག་རྒྱ་བ་ལ་སོགས་པའི་རིམ་གྱིས་གཟུང་བ་ནི་གཞིགས་པར་བྱའོ་ཞེས་བསྟན་···

ཏོ། །དེ་ནི་དེ་ཉིད་ཀྱི་འཁོར་རྒྱལ་བ་མཆོག་ཅེས་བྱ་བ་ཉིད་དེ་འཛིན་ཏོ། །དེ་ལྟར་རང་རང་གི་དབང་གཞན་ལ་མཆོད་པ་བསྟན་ནས་ཞེས་བྱ་བ་ནས་ཡུལ་དུ་བྱུང་བའོ་ཞེས་བྱ་བའི་བར་དུ་སེམས་ཅན་གྱི་ཁམས་ནམ་མཁའ་བཞིན་དུ་འདུན་པ་རིགས་ཀྱི་ཁམས་ནི་ལུས་ཀྱི་ལེགས་པར་སྦྱོང་བ

མཆོད་པ་ལ་སོགས་པ་དང་། དགའ་བ་བདེ་བ་ལ་བསྟན་པ་དང་སྙིང་པོ་ལ་སོགས་པ་དང་། ཡིད་ཀྱི་དགེ་བ་བཅུ་ལ་སོགས་པ་བའི་ཚངས་པ་དང་གཞན་གྱི་རྟེན་སོ་གཅུང་བར་བྱའོ་ཞེས་བྱ་བ་ནི་སེམས་ཅན་ཐམས་ཅད་ལྷ་བར་བྱེད་པ་འདུས་པའི་དམ་ཚིག་སྐུལ་དུ་བྱུང་

ཡིན་ནོ་ཞེས་ལས་ཀྱི་རྒྱལ་བ་མཆོག་གི་ཏིང་ངེ་འཛིན་ཏོ། །དེ་ལྟར་མཆོད་པའི་ནུས་པ་ར་ཞེས་བྱ་བ་ནས་དམིགས་པ་དང་བཅས་པ་ལི་ཕྱིར་རོ་ཞེས་བྱ་བའི་བར་དུ་ཏི་རྡོ་རྗེ་ལྟར་ན་ཀ་ར་བའི་མཆོད་པའི་ཚིག་དེ་དག་ཐམས་ཅད་སྤྱིན་པར་བྱ་བ་དང་སྦྱིན་པ་པོ་དང་། ཡིན་པ་པོ་དང་།

མཆོད་པར་བྱ་བ་དང་མཆོད་པ་པོ་དང་མི་དམིགས་པས་འདི་དག་ཐམས་ཅད་འོད་གསལ་བའི་རང་བཞིན་ཡིན་ནོ་ཞེས་ལྷག་པར་མོས་པར་བྱའོ། །གཞན་དུ་ན་དམིགས་པ་དང་བཅས་པ་བས་བསོད་ནམས་ཀྱི་ཚོགས་སུ་ཡང་མི་འགྱུར་གྱི་ཡེ་ཤེས་ཀྱི་ཚོགས···

ལ་བྱུ་ཆེ་སྨྲ་ལ་ཞེས་བསྟན་ཏོ། །དེ་ལྟར་ཞེ་ས་བསྡུ་བ་ནས་བཤད་པ་ཡོན་ཏན་ཞེས་པའི་བར་དུ་ནི་སྐོམ་ས་དགས་དྲུག་པའི་སྔོན་ལ་འགྲོ་བས་ཀྱི་སྤྱི་ཞོར་མཐོ་བ་ང་ཚེ་ས་ཀྱི་ནམ་མཁའི་ལང་ཚོ་དང་ཀུན་དང་པོ་ཡི་གེ་ཀྲི་ཡོངས་སུ་ཕྱུར་པ་ལས་ཀླ་པའི་དཀྱིལ་ལ་འཁོར་བས་མས་ལ་དེ་ནི་དཀྱིལ་དུ་སྤྲུལ་དུ་འཆར་བ་འབར་
བའི་ཡི་གེ་ཨོཾ་བཀོད་ནས་དེ་བཞུས་པར་གྱུར་པ་དེ་ལས་འཕགས་སྐུའི་རྒྱུད་ཀྱི་རྣམ་པ་བརྡུང་སྟེ་འཆར་ཀྱིས་ཆོས་པའི་སྔགས་ནས་ཀུ་ད་པའི་དཀྱིལ་ཀྱི་བར་དུ་ཧཱུཾ་ཀྱི་དུ་སྦྱོད་པའི་རིམ་ཀྱི་ཚིམ་པར་བྱ་ཞེས་བསྟན་ཏོ། །འདི་ཡང་ལས་ཀྱི་རྒྱལ་བའི་མཆོག་ཉིད་དོ། །རྫོགས་པའི་རིམ་
པ་རྟག་པ་ཞེས་བྱ་བ་ནས། དཔག་ཏུ་མེད་དོ་ཞེས་བྱ་བའི་བར་དུ་ནི་རྫུ་དང་དུ་རྫོགས་པའི་རིམ་པ་ལག་ནས་པའི་རྣལ་འབྱོར་པས་མཆོད་རྟེན་གྱི་ལམ་དང་སངས་རྒྱས་དང་བྱང་ཆུབ་སེམས་དཔའ་ལ་སོགས་པ་ལ་ཕྱག་འཚལ་བ་དང་མཆོད་པ་ཀྱི་རྒྱ་བ་དང་སྤྱོད་པ་ལམ་ལ་སོགས་པ་ཀླུ་:
པར་མི་བྱ་སྟེ། རང་གི་སྐུ་ནི་དེ་ཉིད་ལ་བསྐོར་མཆོད་རྟེན་ལ་སོགས་པའི་རང་བཞིན་ཡིན་པའི་ཕྱིར་དང་། རྡོ་རྗེ་བཟླས་པ་ལ་ཚིག་ས་པའི་ཕྱིར་དེ་དང་དེ་ལྟར་ན་ལག་ལྟར་བ་བརྗོད་པ་འབྲས་བུ་མེད་པ་དེ་རྣམས་དེ་ལ་ཅི་དགོས་ཞེས་བྱ་བའི་དོན་ཏོ། །དེ་ལ་བརྟུལ་ཞུགས་མ་བརྟན་ཏེ།
བགྲང་ཕྲེང་མ་ཡིན་བསམས་པ་བཞིན། །འདི་ཉིད་སྔ་ན་རྒྱུག་ལས་རྣམས་དང་། །གཉེན་དང་གཞན་ལ་བརྟག་པ་མིན། །ཞེས་འབྱུང་ངོ་། །སེམས་ཅན་ཀྱི་དོན་བྱ་བའི་ཕྱིར་ལ་འདི་དག་ཏེ་ལ་སུ་བསྒྲུབ་པར་བྱ་སྟེ། རྣམ་པ་ཐམས་ཅད་དུ་མངོན་པར་ཞེན་པས་ཞེས་ཡིད་ཀྱི་ཞེས་
བསྟན་ཏོ། །ལེའུ་བཅོ་ལྔ་པ་ཞེས་བྱ་བ་ནས་ཤེས་པར་བྱའོ་ཞེས་པའི་བར་དུ་ནི་ཡི་གེ་ཨོཾ་ཡོངས་སུ་གྱུར་པ་ལས་འཁོར་ལོ་ཆེན་པོའི་འཁོར་དུ་བསྒོམས་པ་དང་གཡོན་ལ་སོགས་པའི་ལུགས་ཀྱིས་ཉིན་པའི་བསྒྲུབ་བྱ་ལ། དེ་བཞིན་དུ་སྤྱི་བོར་ཁ་དོག་དཀར་པོའི་འཁོར་ལོ་མཐའ་ཡས་པར་
བྱས་ཏེ། །བསྒྱུར་གཉིས་ཁ་ལས་འབྱུང་བའི་འོད་ཟེར་དཀར་པོའི་ཚོགས་ཀྱིས་དེའི་ལུས་ལ་ཁ་དོག་སེར་པོའི་རྟག་སེལ་བར་བྱའོ་ཞེས་པའི་དོན་ཏོ། །ཁ་དོག་སེར་པོ་དེ་དག་གིས་རྒྱུ་ངེས་པར་བྱས་ནས་འཁོར་ལོ་ནག་པོ་དེ་དག་གིས་གཅིག་ཡས་ན་སྡུག་ཅིང་····

Karma Leksheyling Shedra Collection. Digitization by eGangotri. Funding by MIDF

Karma Leksheyling Shedra Collection. Digitization by eGangotri. Funding by MIDF

279

༄༅། །ཤེར་སྙིང་བདུད་བཟློག་ཞེས་བྱ་བ་བཞུགས་སོ། །དུས་པ་ལ་ཡུམ་ལ་ཕྱག་འཚལ་ལོ། ཨོཾ་སྭ་སྭ་སྭཱ་རེ་ཏེ་ཤེ་ཤི་ཡ་ཧ་ར་མོ་ཧ་ཀོ་ལ་ཧ་ར་ཧེ་ར་ཧཱུྃ་ཨ་ད་པེ་ཏྲ་ཏྲ་ཧཱུྃ་ཧ་ཁ་ཏྲེ་ཀ་པ་ར་ཐུ་བྷེ་ཤཱི་ཏྲ་ཀེ་ཤཱི་པི་བྲ་ཀེ་ཤི་ཀེ་ཤ་ཛ་ཏྲ་ཡི་ཤ་ཀཱ་ཀ་ར་ཀེ་ཤ་ཀེ་ཤ་ཀེ་ཡ་ཧ་ན་ཧ་ན་ཧ་ན

ཤ་སྭཱ་ཧཱ། དེ་བཟློག་པ་ཙམ་གྱིས་དགྲ་བགེགས་ཕྱིར་ཟློག་ཏུ་ཆོག་གོ ། དེའི་སྔོན་དུ་ཕྱི་བརྟེན་པ་ལ་བཀྲས་པ་ཡི་དགོས་ཏེ་དེ་ཉིད་པ་ཙམ་གྱིས་གྲུབ་པའི་ཕྱིར་ཞེས་བྱ་སྟེ་ཆོ་ག་མི་དགོས་སོ། །རིམ་པ་ལ་དགུ་གི་ཆ་ལྷ་པ་རང་ཉིད་པར་སྒོམ་ཆེད་ཆ་དྲུག་བསྐུལ་བ་ངེས་པ་ད་ཡིད་བརྟན་པ་དང་ལ་ངེས་པར་འགྱུར་ཏེ།

ཧྲཱི་ཤྲཱི་དྷྲི་ཤྲི་ཏྲཱྃ་ཁ་ཁ་ཁ་སྒྲུབ་པ་ལ་སྒྲུབ་པ་ལ། དེ་ཉིད་ཀ་ཤིས་ལུགས་ཏེ་བཟློག་པ་ཙམ་གྱིས་གྲུབ་པ་ཉིད་དོ། །ཡོན་ཏན་ཆེ་འདི་ཉིད་ཡིན་ནོ། དེ་ལྟར་ཞེས་བྱ་བ་ཤེས་བསྟུ་བསྒྲུབ་ཤིང་བཀུག་པ་རིགས་པའི་བར་དུ་གཞི་བདག་ཉིད་ཡིད་དུ་འགྲོ་ལ་ཕར་བ་ཡས་ན་ཉི་ཡི། ཕྱད་དང་དབྱུང་ཀུས་གྱིས་དྲིལ

ལེ་དགའ་རིའི་སྒོ་ལ་སོགས་པ་ལ་དཔེ་རྫུ་འཕྲུལ་གྱི་ཆ་ལུགས། ལ་རྟེན་བསྒྲུབ་ནས་དགའ་བའི་ལ་དབང་བས་ཏེ། ངེས་ལུགས་སུ་ཡི་གེ་ཉི་བསྒྲུབ་བ་རའི་མིང་དང་བཅས་པ་དང་། ཏེ་བས་ནུམ་ལ་ཡང་ཨོཾ་ཧ་ལུ་ཧུ་ལུ་ཏི་ཥྛ་ཏི་ཥྛ་བནྡྷ་བནྡྷ་ཧ་ན་ཧ་ན་དཧ་ན་དཧ་ན་ཕཊ་ཛཿཧཱུཾ། དེ་ལྟ་བྲིས་ནས་སྦྲང་ཆུ་ནང་

དོན་བཅིངས་ལ་ཆུ་སྲིན་དང་རྨ་ག་གཉིས་ཀྱིས་བསྒྲིམ་ཞིང་ནམ་མཁའ་ལ་སོགས་པར་བཞག་ནས་ཆོས་གཅིག་ནས་བཅམ་སྟེ་ལོ་ཐར་དུ་མཆོད་པ་བཀྲ་ལ་ལྷུན་མཆོད་ཅིང་དེ་ཐམས་བཟློག་ནོ། །བསྒྲུབ་ཐབས་འདི་ཉིད་ལ་བཀའ་བཅུ་བདེ་ལྡན་ཨེ་མ་ལ་སོགས་པ་ལ་ངན་ནུས་དང་

ཆེ་གས་དང་དགྲ་ཐམས་བཏགས་པར་མི་འབྱུང་ངོ་ཞེས་བཤད་དོ། །དེ་ཞེས་ཟླ་བཅས་ཀུན་ཏུ་བཟང་པོས་གསུངས་སོ་ཞེས་པའི་བར་དུ་ཞི་བར་བྱ་བའི་ལ་གནས་པ་དེ་ལྟར་འགྱུར་བས་སྦྱང་བའི་འཁོར་ལོའི་ཕྱོགས་བཅིངས་ལ་སྤྱོད་པའི་སྐྱེད་དུ་རིགས་དང་བཀག་གོ།

ཤཱཀ་བའི་སྔོན་པ་བཞི་གནས་དེ་ཉིད་དང་ཆུ་ཆ་དགོས་ནམ་དང་བའི་སྒྲུབ་དབང་བཀའ་ལ་བརྟེན་ཏེ་ལུས་བསྒྲུབ་པའི་ཤིང་ཡིག་དང་ཡ་ཐུན་རི་སྲོལ་མས་སྤྱོད་པ་ཟུར་ཕྱེ། ཕྱོགས་རི་ག་ནུབ་གཉིས་ཀྱི་ཁམས་ནང་དར་རི་ཆོས་ལ་བཅུ་བཞི་རི་མཚན་རྫོགས་ཀྱི་དུས་སུ་དུས་སྒྲུབ་ནས་ཀ་ཕ་ཐོན་ལོ་རི་བདག་ལོ་རི་ལྷ་གས་བཅས།

༤༥

ཟ་བརྒྱུད་བརྣལ་པས་སྨོན་དུ་འགྲོ་བར་རུས་ལ་བསྟུས་ཏེ། སྐྱུང་སྐྱུང་ད་མར་པོས་ཚ་ཅི་ངག་ལ། སྐྱེམ་པ་བཞིན་དུ་ཟམ་ཏོག་ལ་སོགས་པར་མཚོད་ཅི་ངེས་ཀྱང་བའི་དམིགས་དང་བཅས་པ་རྣམ་པ་གསུམ་གྱི་དངོས་གྲུབ་ཐོབ་པར་འགྱུར་རོ་ཞེས་བསྟན་ཏོ། །དེ་ལས་ཞེས་བྱ་བ་ལ་སོགས་
པས་ཉམས་པ་གསུམ་གྱི་དངོས་གྲུབ་ཀྱི་བ་ཤད་པ་ནི་གོ་སླའོ། །དེ་ནས་སྣང་བར་བྱེད་པ་ཞེས་བྱ་བ་ནས་ནི་གསུང་བར་བཞུགས་སོ་ཞེས་པའི་བར་གྱི་ཚིག་དཔལ་གསང་བ་འདུས་པའི་རྒྱུད་ཀྱི་རྒྱལ་པོ་དང་བ་བསྟོད་པ་དང་རབ་ཏུ་བསྔགས་པ་ལ་སོགས་པའི་རིམ་པས་མཛད་དུ་ཕྱེད་པ། དེ་རྣམས་གང་
གིས་བྱིན་གྱིས་བརླབས་པ་ཞེས་འདྲི་བ་ལ། དེ་བཞིན་པ་ཤཱཀྱ་པ་གསུམ་ཕྱིས་ཞེས་ལན་བཏབ་བོ། །ཡང་དེ་རྣམས་གང་ཡིན་ཞེ་ན་ཞེས་ཞུས་པ་ལ་སྐུ་རྡོ་རྗེ་ལ་སོགས་པ་ཞེས་ལན་བཏབ་ནས་སྐྱེ་ཚོམ་དང་བྲལ་བས་དེ་བཞིན་ན་ཤེགས་པ་རྣམས་ཀྱང་མི་གསུང་བར་འགྱུར་ཏེ་ཞེས་བསྟན་
ཏོ། །དེ་ལྟར་ཞེས་བྱ་བ་ནས་ཐམས་ཅད་མཁྱེན་པའི་སྐུན་སུམ་ཚོགས་པ་དང་ལྡན་པར་འགྱུར་རོ་ཞེས་པའི་བར་དུ་ནི་བསྐལ་པ་དམ་པ་ངས་པའི་སྐུ་སྟེ་བཞིན་གཤེགས་པ་རྣམས་ལྷ་ངན་ལས་འདས་པ་གང་ཡིན་པ་དེ་རྣམས་ཀྱི་རྒྱུད་ཀྱི་རྒྱལ་པོ་འདི་མ་གསུངས་ཏེ། ངག་དེ་ཙམ་
ས་མོས་པ་དམན་པ་ཡིན་པ་སེམས་ཅན་གྱི་ཁམས་ཕ་རོལ་ཏུ་ཕྱིན་པའི་ཐེག་པས་འདུལ་བ་ཡིན་གྱི་སྔགས་ཀྱི་ཐེག་པས་ནི་མ་ཡིན་ནོ། །དེ་ལྟ་རི་དུས་དང་སྐྱེ་གསུམ་ལྟ་དང་ལྡན་པའི་སེམས་ཅན་རྣམས་འདོད་ཆགས་དང་ཞེ་སྡང་དང་གཏི་མུག་ཆེ་བས་ཕ་རོལ་ཏུ་ཕྱིན་པ་འདི་རྒྱུད་
གྱིས་འགྲུབ་པར་མི་འགྱུར་བས། བཅོམ་ལྡན་འདས་རྡོ་རྗེ་འཆང་གིས་ཆགས་བྲལ་གྱི་རྟག་སྤྱོད་ཤར་ནས། སྙིག་མའི་ཉམས་གཙོ་བོར་རྒྱུ་རུ་བའི་སྐྱུ་སྦྱོར་ལ་འདོད་ཆགས་ཀྱི་འདོད་ཆགས་སྤོང་བའི་དོན་དུ་དཔལ་གསང་བ་འདུས་པའི་རྒྱུད་བསྟན་ཏོ། །རྣམ་པ་གསུམ་ཞེས་དང་པ་
གསུམ་གྱི་སྔང་སྟུ་བ་སེམས་དཔའ་འབྱུང་ནི་བསྒོམ་པ་གང་ཡིན་པ་དེ་ནི་ཚིགས་ནི་རྣམ་ཅན་དང་བར་ཅིག་ཡུད་ཙམ་དང་མིག་བཙུམས་པ་དང་། ཐལ་མོ་རྡེབས་པ་ཙམ་གྱིས་སྒྲུབ་ཀྱི་ཐེག་པ་ཆེན་པོ་ལས་ཐོབ་པར་འགྱུར་རོ་ཞེས་བསྟན་ཏོ། །རང་གི་མདོན་པར་བྱང་ཆུབ་པའི་

༄༅། །རིམ་གྱིས་ཞེས་པ་ནི་མངོན་པར་བྱང་ཆུབ་པ་འདི་རི་མ་པ་ནི་རྣམ་པ་གཉིས་ཏེ་ཕྱི་ཡི་མངོན་པར་བྱང་ཆུབ་པ་དང་། ནང་གི་མངོན་པར་བྱང་ཆུབ་པའོ། །དེ་ལ་ཕྱི་ཡི་མངོན་པར་བྱང་ཆུབ་པ་ནི་སྲོད་ནས་སྣང་བའི་ཡེ་ཤེས་སོ། །ཉིན་མོར་སྣང་བ་མཆེད་པའི་ཡེ་ཤེས་སོ། །ཉིམ་
ནུབ་པའི་དུས་མཚམས་ལ་སྣང་བ་ཉེར་ཐོབ་པའི་ཡེ་ཤེས་སོ། །ཐོ་རངས་ཀྱི་དུས་མཚམས་ལ་འོད་གསལ་བ་ཞེས་བྱའོ། །ནང་གི་མངོན་པར་བྱང་ཆུབ་པ་ནི་དང་པོ་ཁ་དོག་ལྔ་པའི་འོད་ཟེར་གྱི་རྣམ་པ་དང་། གཉིས་པ་ཟླ་བའི་རྣམ་པ་དང་། གསུམ་པ་ནི་ཡིག་ཧུ་མེ་ཁྲེར་གྱི་རྣམ་པ་
དང་། སྔོན་ཕུ་མེ་ལྕེ་རང་བཞིན་གྱི་བའི་སྐོར་གཅིག་སོ། །ལྔ་པ་ནི་སྐྱོན་མེད་པའི་རྣམ་མཁའ་དང་འདྲ་བ་ཞེས་བྱ་བས་དྲུག་གསལ་ལྔ་མཐོང་བས་འོད་གསལ་བ་བརྒྱུད་པར་འགྱུར་རོ། །དེ་དག་ནི་ནང་ནས་ནང་གི་མངོན་པར་བྱང་ཆུབ་ཀྱི་རིམ་པས་
འོད་གསལ་བ་ལ་ལུགས་ལ་ཞེས་བྱ་བ་ནི་འོད་གསལ་བ་ལ་ཡལ་ཞུགས་ནས་སོ། །རྫོགས་པའི་རིམ་ཐམས་ཅད་ནི་འདོད་ཆགས་དང་འདོད་ཆགས་བྲལ་བར་མ་སྣང་མས་སོ། །དེ་རྣམས་ཀུན་གྱིས་ཏེ་ཡང་གཞན་གྱི་དོན་དུ་པའི་ཕྱིར་རིམ་པ་གསུམ་པ་ལ་ཤེས་ཀྱི་སྒྱུ་ལུས་ནས་བསྒྲུབ་ལ་སོགས་པའི་
ཏེ་དང་ལྡན་པས་ཐམས་ཅད་མཁྱེན་པའི་ཞུགས་སྐུ་མཆོག་ས་ཡང་དག་ལྡན་པར་འགྱུར་རོ། །གསང་བ་འདུས་པ་འདི་ལ་ཞེས་བྱ་བ་ནས། སོང་ས་ལ་མ་ཡི་ཤུ་པ་ཀས་འདུས་པ་བཞེངས་པ་འདི་བ་རི་བུ་ཏི་ཐོས་པ་ལ་སོགས་པའི་རིམ་པ་ཁྱབ་ཏུ་ཁྱབ་དང་འབྲེལ་བའི་རྒྱུད་དུ་འང་སྤྲོ་ལ་བྱིན་པས་ཆེན་འདི་ཉིད་དུ
སྒྲུབ་པ་ཡིན་གྱི་ཁ་སྐོང་དུ་ཕྱིན་པའི་རྣལ་འབྱོར་པས་བསྐལ་པ་གྲངས་མེད་པ་གསུམ་གྱིས་བྱང་ཆུབ་པ་ཐོབ་པ་ནི་མ་ཡིན་ནོ། །ཞི་འཁོར་པ་སྐྱེས་པ་འདིར་རྣལ་འབྱོར་སོགས་པའི་རིགས་ཅན་གྱི་བྱང་ཆུབ་སེམས་དཔའ་མ་ཐོབ་པར་མི་འགྱུར་བ་ཡང་ཐོས་སོ། །དེ་ལྟར་རིན་པོ་ཆེ་ལྟ་བུ་ཉིད་ཀྱང་
ཐུགས་ཀྱི་རང་བཞིན་དེ་བཞིན་ཉིད་ཤེས་པ་རྣམས་ཀྱིས་ཏེ་དགའ་བོ་མཐའ་ཡས་ཀུ་ཀྱི་ཚེ་རབས་འབྱུང་བ་སྦྱིན་པར་འགྱུར་རོ། །དེ་རྣམས་ཀྱི་སྤྱོད་བསྡུས་གསུམ་གྱི་རྒྱུད་ལྡན་པའི་དམ་བསྟན་ཏོ། །སྤྱོད་བསྡུས་ནི་རྗེ་བཙུན་ལེན་པའི་ཁུངས་པོ་ལྔའོ། །དེ་རྣམས་ཀྱི་ཡང་

སྡུག་བསྔལ་བའི་ནད་ལ་སོགས་པའོ། །འཁྱུར་བ་ནི་དམྱལ་བ་ལ་སོགས་པ་འགྲོ་བ་དྲུག་ཏུ་འཁོར་བའོ། །དེ་ཉིད་སྡུག་བསྔལ་ཏེ་ངལ་བ་སྐྱེད་པས་སོ། །འདུ་བྱེད་ཀྱི་ནི་སྒྲིབ་པ་ལྔ་མ་རིག་ཆགས་རྣམས་སོ། །དེ་ཉིད་སྡུག་བསྔལ་ཏེ་དེའི་དབང་གིས་སྐྱེ་བ་ལེན་པས་སོ། །ཡང་ན་ཞེས་བྱ་བ་ནི་སྒྲོགས་
གཞན་སྡུག་བསྔལ་བར་བྱེད་པའི་ཚིག་སྒྲ་དོ། །ལུས་ཀྱི་སྡུག་བསྔལ་ནི་ནད་ལ་སོགས་པའོ། །ངག་གི་སྡུག་བསྔལ་ནི་སྨྲ་བ་མི་སྙན་ཚིག་ལ་སོགས་པའོ། །ཡིད་ཀྱི་སྡུག་བསྔལ་ནི་འདོད་ཆགས་ལ་སོགས་པའོ། །དེ་དག་ཇི་ལྟར་མི་སྐྱོང་བ་དང་ཇི་ལྟར་མི་འདུ་ཞེས་བྱ་སྟེ། རྒྱུ་དང་འདི་
ཉིད་ལ་སྐྱོང་མ་ཡིན་པའི་ཕྱིར་རོ་ཞེས་འདྲི་བའོ། །སྐུ་གསུང་ཐུགས་ཞེས་པ་ནི་ཐམས་ཅད་པའི་ལུས་ལ་སོགས་པ་སྐྱོང་བར་བྱེད་པ་ཁྱད་པར་གྱི་ལྷའི་རྣམ་པར་སྣང་མཛད་ལ་སོགས་པ་སྟོན་པར་བྱེད་པའོ། །ཡི་གེའི་དོན་ནི་ཞེས་པ་ནི་ཁྱད་པར་གྱི་སྒྲ་ལ་སོགས་པའི་ལྷ་སྟོན་པས་
སོ༔ ༔ཡི་གེ་གསུམ་ཞེས་པ་ནི་ཨོཾ་དང་ཨཱཿ་དང་ཆ་བཞི་པ་སྟོན་པར་བྱེད་པའོ། །སྙིང་པོའི་དོན་ཞེས་བྱ་བ་ནི་ཡི་གེ་གསུམ་ལས་བྱུང་བའི་ལྷ་རྣམས་བསྟན་པའི་ཕྱིར་རོ། །བསྐྱེད་པའི་རིམ་པ་དང་ལྡན་པའི་ཞེས་བརྗོད་པའི་ཕྱིར་རོ། །འདུག་པ་ནི་དགའ་བའོ། །གནས་པ་ནི་མཆོག་ཏུ་དགའ་
བའོ། །ཕྱིད་པ་ནི་དགའ་བྲལ་བའོ། །ལྷན་པའོ་ཞེས་པ་ནི་འདོད་ཆགས་ཀྱི་ཆོས་རང་ཏུ་བསྟན་པ་ལས་སོ། །ཤེས་རབ་ནི་སྣང་བའི་ཡེ་ཤེས་སོ། །ཐབས་ནི་སྣང་བ་མཆེད་པའི་ཡེ་ཤེས་སོ། །ཉེ་བར་ཐོབ་པ་ཞེས་པ་ནི་སྣང་བ་ཉེ་བར་ཐོབ་པའི་ཡེ་ཤེས་སོ། །མཐར་ཕྱུག་པ་ཞེས་པ་ནི་འོད་
གསལ་བའི་མཐར་ཕྱུག་པ་བསྟན་པས་སོ། །ཀྱེ་བྱང་ཆུབ་སེམས་དཔའ་རྣམས་དེ་ལྟར་མ་སེམས་ཤིག །སངས་རྒྱས་ཀྱི་ས་ཐོབ་པ་ཡང་དག་པར་རྫོགས་པའི་བྱང་ཆུབ་དང་ལྡན་པ་ནི་བདག་ཅག་གིས་ཀྱང་ཤིན་ཏུ་ཐབས་ཡིན་པས་མི་རྟོགས་ན། །ཁྱེད་རྣམས་ཀྱི་ས་ཐོབ་པ་དེ་སྐོམས་
ཅི་དགོས་ཞེས་བྱ་བ་དེ་ལྟ་བུ་དེ་བཞིན་གཤེགས་པའི་དགྱེས་རྡུང་བ་ཐོས་ནས་བྱང་ཆུབ་སེམས་དཔའ་རྣམས་ཀྱང་མི་སྨྲ་བར་ཅུར་རོ་ཞེས་བསྟན་ཏོ། །སྒོ་ངས་པ་ཡིན་པས་ན་ཤད་པ་ཞེས་བྱ་བའི་ཤིན་ཏུ་གསལ་བ་འདི་དེ་ཁོ་ན་ཉིད་བསྟན་པས་སོ། །དེ་ལྟར་ཞེས་བྱ་བ་ནས་འདི་དོན་

Karma Leksheyling Shedra Collection. Digitization by eGangotri. Funding by MIDF

༄༅། །ཁ་སྐད་ཟིན་ཏེ་ཞེས་པའི་བར་དུ་ནི་ཧྲིལ་འཁོར་མ་ལུས་པ་སྐྱལ་སོགས་པ་རིང་བཞིན་གྱི་ཡི་གེ་གཟུགས་ལ་འཇུག་ཅེང་། ཡི་གེ་གཉིས་པོ་ཡང་ཡི་གེ་དྷཱུ་ཙམ་ལས་ཞུགས་ནས་བདག་གི་ལྷ་བཟུང་སོ་ཞེས་དགོངས་པས་སྨྲས་ལ་པ་རིམ་ཅན་པ་རིང་དང་གོས་བཅོམ་ལྡན་འདས་མཆོད་གནས་ལ་བབ་འཇུག་པོ་ཞེས་བསྒྲུན་ཏོ། །དེ་ལྟར་ཞེས་བྱ་བ་ནས་གསན་པར་མཛོད་ཅིག་ཅེས་བྱ་བ་དགོངས་སོ་ཞེས་པ་རིམ་པར་དུ་ཕྱོགས་ནས་གྲུབ་པའི་ཚངས་པའི་གནས་བཞིན་དོ་བོ་སྐྱུ་མ་ལ་སོགས་པས། ཧཱུྃ་རབ་འཆམ་ལྡན་འདས་ཞིམ་པར་སྤྱོད་པ་ལས་བསྒྲུབ་པ་མཛད་པ་དེ་བསྟན་ཏོ། །དེ་ཉིད་ལས་ཀྱི་རྒྱུ་འབུ་མཆོག་གི་ཉིད་དེ་ཞེ་ཅི་ཏོ། །འདི་ནི་དེ་བཞིན་གཤེགས་པ་ཐམས་ཅད་ཀྱི་བདག་པོ་ཡིན་པ་ལས་དེ་བཞིན་གཤེགས་པ་ཐམས་ཅད་ཀྱི་ཉམས་པར་བསྐུར་མཛད་དེ་དང་དང་པོར་བྱུར་པས་སོ། །སྨྲུན་དགའ་བ་ཞེས་པའི་འབྱུང་པ་ལ་དགའ་བའོ། །ཕྱག་ལྡན་ལ་སོགས་པ་ཞེས་པ་ནི་དབྱངས་ཀྱི་ཕྲེང་བར་གྱིས་སོ། །སྒྲ་ཅིང་ནི་འཇམ་པའི་དབྱངས་སོ། །དེ་དང་ལྡན་པ་ནི་སྙན་པའི་དབྱངས་ཏེ་ཚིག་སྙན་པ་དེ་རྣམས་ཀྱིས་སོ། །སེམས་ཅན་ཐམས་ཅད་ཅེས་བྱ་བ་ནི་ལས་ཀྱི་རང་བཞིན་ནམ་སེམས་ཅན་ནམ་སྣོད་ཀྱི་འཇིག་རྟེན་གྱི་རང་བཞིན་ཏེ་དེའི་བདག་ཉིད་ནི་ཞི་བ་པར་སྣང་མཛད་དེ་གཟུགས་ཀྱི་ཕུང་པོ་རྣམ་པར་དག་པ་ཡིན་པས་སོ། །ཁམས་གསུམ་ཞེས་པ་ནི་འདོད་པ་ལ་སོགས་པའོ། །ཆོས་ཀྱི་རྒྱལ་སྲིད་ནི་གཉིས་སུ་མེད་པ་རང་དག་པ་ཐོབ་པའི་ཕྱིར་རོ། །མཆོག་ཏུ་གནས་པ་ཞེས་བྱ་བ་ནི་མཆོག་པ་འཆེ་བས་མཆེད་དུ་བཞུགས་པ་བཞིན་ནོ། །ཕྱག་དང་དང་རྒྱུར་པ་གཉིས་པ་ཞེས་པ་ནི་མི་ཡོང་ཀྱུ་ཕྱུར་ཡེ་ཤེས་ཀྱི་ཕྱག་རྒྱ་ཀྱི་རང་བཞིན་ཉིད་མཛད་པས་སོ། །རོལ་པ་ནི་སྣ་མས་པ་ར་ལྟུགས་པའོ། །ཆོས་ཕྱུར་གྱི་པ་ནི་དགའ་བ་བསྐྱེད་པས་སོ། །དགའ་བ་ཡང་ངོ་ཞེས་བ་ནི་ངང་གསལ་བའོ། སྐྱེད་པས་ནི་དེ་ཉིད་པའོ། །འབྱུང་པ་ལ་སོགས་པ་ཞེས་པ་ནི་ཐུབ་པ་ལ་སོགས་པ་ལའོ། །སེམས་ཅན་ཐམས་ཅད་སྐྱོང་བའི་རྒྱུ་ཅེས་པ་ནི་སེམས་ཅན་གྱི་རིགས་འཕེལ་རྒྱུ་རྣམ་སྒྱུར་པས་སོ། །ཐམས་ཅད་ཀྱི་གཞི་ཞེས་ཡིན་པས་གཞིར་མཛད་ཉིད་དོ། །ཕུན་པ་དང་མཐོ་བ་སྐྱེད་པས

Karma Leksheyling Shedra Collection. Digitization by eGangotri. Funding by MIDF

ཞིབ་ཏུ་ནི་མ་སྤྲོས་པ་དང་། མི་མཐུན་པའི་པ་དེ་ཞེ་སྡང་བ་ཡིན་པས་སོ། །དེ་ལ་ཕྱི་ནང་གི་ལེགས་པ་ཐམས་ཅད་ཀྱི་འདོད་དགུ་ཕྱུག་པ་ཀྱི་རྩེ་མོ་ལ་ཐུག་པ་ནི་མི་བསྐྱོད་པའོ། །ཆོས་ཀྱི་དབྱིངས་ཀྱི་ཡེ་ཤེས་ཀྱི་ངོ་བོ་ཡིན་པས་འཕགས་པ་ཡང་ཡིན་ལ་སྤྲུལ་སྐུ་ཡང་ཡིན་པས་འཕགས་པ་སྤྲུལ་སྐུའོ།
ཐམས་ཅད་མཁྱེན་པ་ཞེས་པ་ནི་ལྷ་ཡི་རྣམ་པར་འདྲེན་པས་ན་ཕྱུང་པ་ར་དང་ལྡན་པ་སྟེ། ངོ་བོ་ཆགས་ཀྱི་རྣམ་པར་དག་པ་འབྱུང་བའོ། །ཀུན་ནས་ཉོན་མོངས་པ་འཇུག་པ་པོ། །ཕྱུགས་པ་སྤྱོ་ཞེས་པ་ནི་སྤྱོད་པ་འཛམ་ཛོགས་པའོ། །མི་འཛིག་པའི་སྐུ་དང་ལྡན་པའི་ཕྱིར་རོ་ཞེས་པ་ནི་རྡོ་རྗེའི་
སྐུ་ཡིན་པས་སོ། །ཁ་ག་ཞིག་བཏོད་པོ་ནི་ལྷུལ་པའི་ལྷ་སྤྱོད་པའོ། །དེ་ལ་རིན་ཆེན་འབྱུང་ལྡན་གྱི་སྐུ་ནི་ཀུན་སྟོན་པ་སེར་པོ་ལ་ཕྱག་ན་རྡོ་རྗེ་ལྷུ་ནུ་ནི་ཡིན་ནོ། །ཕྱག་པོ་ཉི་ཞེས་པ་ནི་དྲུག་པ་རྣམ་དག་པ་ཡིན་པའི་ཕྱིར་རོ། །ཀུན་རྫོབ་ཀྱི་བདེན་པ་ཞེས་པ་ནི་སེམས་ཅན་ཐམས་ཅད་ཀ་
པའི་རིམ་པས་སྤྱོད་པའི་དབང་ལ་ཕྱིན་གྱིས་ཀྱང་ཕྱིན་པའི་རིམ་པས་ཡི་ཡེ་ཤེས་ཀྱི་སྐུ་འོ། །ཁྱད་པར་ཞེས་པ་ནི་རིམ་པ་གཉིས་འདོད་ཆགས་ལ་བའོ། །དེ་གཉིས་ཡང་དག་པར་འདུས་པ་ཞེས་པ་ནི་རིམ་པ་གསུམ་པ་དང་བཞི་པ་བསྡུས་པ་ལས་བྱུང་བའོ། །བདེ་བ་ཆེན་པོའི་སྐུ་སྟེ་ཞེས་པ་
ནི་བྱུང་དང་རྗེས་དག་པའི་རིམ་པས་རྡོ་རྗེ་སྐུའི་ལ་སྟོན་པས་སོ། །ཡིད་བཞིན་ཞགས་རྣམ་པར་གྲུབ་པའི་ཕྱིར། །ཞེས་པ་ནི་ཀུན་དུ་ཆགས་པ་ནི་འདོད་ཆགས་རྣམ་པར་སྦྱང་བ་པས་སོ། །འདོད་ཆགས་ལ་སྤྱོད་པའི་ངོ་བོ་ཉིད་ཅེས་པ་ནི་དེ་བོན་ཉིད་ལ་ཆགས་པ་བའི་སྤྱོད་པའི་ངོ་བོ་ཉིད་དོ། །འདོད་དཔག་ཏུ་
མེད་པ་ནི་ཚོས་པ་སྟན་པའི་ཕྱིར་རོ། །གསུང་གི་ངོ་བོ་ཡིན་པས་འགྱུར་བ་འདུལ་བར་མཛད་པའི་ཕྱིར་རོ། །དེ་ནི་སྐུ་དང་གསུང་དང་ཐུགས་རྡོ་རྗེ་སྤྱན་ནི་ཞེས་པ་ནི་སྤྱན་ལ་སོགས་པ་མཉམ་པར་མཛད་པའོ། །དགའ་གི་དབང་ཕྱུག་མཆོག་ཅེས་པ་ནི་ཡུལ་བཅུ་དྲུག་གི་སྐུ་གསུང་དང་
ཡུལ་ཤེས་སོ། །དེ་ཉིད་ཀྱི་ཕྱིར་མཆོག་ཏུ་ཕྱུགས་རྡོ་རྗེ་བའི་བདག་ཉིད་ངོ་བོ་ཞེས་པ་ནི་ཕྱུགས་རྡོ་རྗེ་ཆེན་པོ་དང་ལྡན་པ་སྟེ། དགྱེས་བ་ལ་སོགས་པ་ལས་གཏོན་པའི་ཕྱིར་རོ། །དེའི་ཐབས་བསྟན་པའི་ཕྱིར། ཚངས་པའི་གནས་བཞིས་ཞེས་པ་ནི་བྱམས་པ་ལ་སོགས་པས་སོ། །

Karma Leksheyling Shedra Collection. Digitization by eGangotri. Funding by MIDF

༄༅། །དགོངས་པའི་དོན་ནི་མཛད་པ་ཞེས་པ་ནི་གདུལ་བ་ལ་རྒྱུད་ཉིད་གྲོལ་བའི་ཕྱིར་རོ། །ཆོས་ཐམས་ཅད་ཅེས་བྱ་བ་ནི་མ་ཆད་པ་ལོ། །ཤིན་ཏུ་རབ་ངན་པ་ཞེས་པ་ནི་སྦྱོད་པ་དང་བཅས་པས་སྦྱོང་བས་སོ། །དགེ་བ་ནི་ཐར་པའོ། །དེ་བཞིན་གཤེགས་པ་ཐམས་ཅད་ཀྱི་སྐུ་གསུང་ཐུགས་ཞི་ལམ་ཐམས་ཅད་པ་ཡིན་པས་སོ། །འཕགས་མ་སྒྲོལ་མ་ནི་དམ་ཚིག་སྒྲོལ་མ་མའོ། །རང་བཞིན་བརྒྱད་ཅུའི་སྤྱོད་པ་ཞེས་པ་ནི། ཉིན་མོ་དང་མཚན་མོ་སོ། །འགགས་པ་མེད་ཞེས་པ་ནི་ཤེས་རབ་དང་ཐབས་དང་། ཉེ་བར་བླངས་པའི་དོན་བསྡུ་གནས་དང་ཕྱོགས་རྒྱུ་རི་རིམ་པས་སྤྱད་ནས་སོ། །ཇི་སྐད་དུ། སྐུ་མ་དག་ནི་ཐམས་ཅད་ལས། །སྤྱོད་མེད་སྒྲུབ་མཁྱེན་པར་འཕགས། །སྤྱང་བ་གསུམ་གྱི་དངོས་གྲུབ་ནི། །རི་ཉིད་ལས་ནི་མཆོག་ཏུ་པར་འགྱུར། །ཞེས་འབྱུང་བས་སོ། །ཡེ་ཤེས་ཀྱི་ཀྱིས་ཞེས་པ་ནི་སྣང་བ་དང་སྣང་བ་མཆེད་པ་དང་སྣང་བ་ཉེ་བར་ཐོབ་པའོ། །ཉིད་ནི་དེ་རྣམས་བརྟེན་པ་སྔར་བཤད་པའི་རིམ་པས་སོ། །ཐམས་ཅད་སྟོང་པར་ཞུགས་པ་ཞེས་པ་ནི་འོད་གསལ་བ་ལ་ཞུགས་པའོ། །སྟོང་པ་ཤིན་ཏུ་སྟོང་པ་དང་། །གསུམ་པ་སྟོང་པ་ཆེན་པོ་སྟེ། །ཕྱི་དང་འབྲས་བུའི་དབྱེ་བས་སོ། །ཞེས་འབྱུང་བས་ལྟ་བ་སྟེ་ཞེས་པ་ནི་སེམས་ཅན་རྣམས་པར་དག་པའི་རིམ་པ་ལས་འོད་གསལ་ལ་བའི་ཉིད་དེ་འཛིན་པ་ཞུགས་པར་གཟིགས་ནས་སོ། །སྒྱུ་མ་ལྟར་སྐྱེད་པ་ཞེས་པ་ནི་ལང་སྐྱེད་པ་སྟེ། སེམས་ཅན་གྱི་དོན་བྱེད་པའི་ཕྱིར་སྒྱུ་མ་བར་སྐྱེད་པའོ། །གཞན་དུ་ན་ཆད་པའི་ཕྱོགས་སུ་ཐལ་བར་འགྱུར་བ་དང་། དབང་ཕྱུག་ཆེན་པོའི་ལྟ་བ་ལས་ཕྱོགས་པར་མི་འགྱུར་རོ། །རྣམ་པ་དང་ནི་ཆེད་པའི་ཕྱིར་རོ། །གང་ཞིག་སྣང་ནས་རབ་འཇུག་པ། །ཞེས་བྱུང་དུ་འཇུག་པའི་རིམ་པ་ལས་འབྱུང་བའི་ཕྱིར་རོ། །དོན་ཡོད་གྲུབ་པའི་སྒོ་ནས་བཤད་པ་ཞེས་པ་ནི་དང་མཆོག་སྤྲུལ་མ་ནི་ལས་ཀྱི་རིགས་ཡིན་པ་དང་། འཁོར་བ་དང་བདག་པོའི་འབྲེལ་པ་དང་མཁྱེན་ཏེ་ཡུལ་ལ་བཅོམ་ལྡན་འདས་ཀྱི་ཉིད་པའི་རིགས་སོ། །རྡོ་རྗེ་དང་བདུད་ཐམས་ཅད་པར་སྒྱུར་བ་ཞེས་བྱ་བའི་ཕྱག་རྒྱ་ལ་བགས་པར་སྒྲུབ་པ་སྟོན་དུ་འགྲོ་བར་རྡོ་རྗེ་དང་བདུད་བསྒྱུར་བས་སོ། །སྤྱང་བའི་དགྲ་ཡི་བར་ཆད་ཀྱི་ལྷ་རྣམས་ཀྱིས་ཞེས་པ་ནི་བདུད་ཅེས་བྱ་བ་ལ་སོགས་པས་བསྐྱུང་བའི་སྔགས་ཀྱི་རིགས་ཀྱི་རྡོ་རྗེ་ལ་ཐེ་ཚེས

འབྱུང་ངོ་ཞེ་ན། ནོར་བུ་ཅི་ཞིག་གི་དཔེའི་ལ་འཕོར་སྦྱང་བ་ལས་འབྱུང་བ་མི་སྦྱོང་པ་ལ་སོགས་པ་དེ་བཞིན་ནོ། ཞེས་པ་དང་བྱང་ཆུབ་སེམས་དཔའ་དང་ལྷ་མོ་དང་ཁྲོ་མོ་རྣམས་ཀྱིས་སོ། །ཞེ་སྡང་ལ་སོགས་པའི་སེམས་ཅན་གྱི་ཁམས་རྣམ་པར་སྦྱོང་བས་ན་ཞེས་པ་ནི་དཔེ་རི་ནང་དུ་ཕྱིར་མི་ལྡོག
པའི་དབང་བསྐུར་ཕྱིན་ནས་རྒྱས་བཏབ་ཅིང་ཕྱི་རོལ་དུ་སྦྱོར་ཏེ། ཞེ་སྡང་ལ་སོགས་པ་ལ་ལྡན་པ་ཕྲེང་བ་འདི་སེམས་ཅན་གྱི་ཁམས་བསྟན་པ་ལ་སོགས་པའི་རྣམ་པར་སྦྱོང་ཞིང་། སངས་རྒྱས་ཀྱི་ཞིང་ལ་རབ་ཏུ་འཇུག་པའོ། །དེ་ནི་དཔེ་ལ་འཁོར་རྒྱལ་བ་མཆོག །ཅེས་བྱ་བའི་ཏིང་ངེ་འཛིན་ནོ།
འདིར་གཞག་ཏེ། དེ་བཞིན་གཤེགས་པ་ཐམས་ཅད་ཀྱི་སྣོད་ནས་སེམས་ཅན་གྱི་དོན་བསྟན་པ་དེ་བཞིན་དུ་ཡུལ་བྱ་བ་ནན་ཏན་སྒྲུབ་པའི་གཙོ་བོ་ཡིན་པས་དོན་ཡོད་གྲུབ་པ་ལ་དབང་བ་ཡིན་ཏེ་ལས་ཀྱི་རིགས་ཡིན་པའི་ཕྱིར་རོ། །བསྟན་པ་ལ་སོགས་པའི་བྱ་བ་ནི་ལས་ཏེ། གཙོ་བོར་གྱུར་པའི་
རིགས་ཞེ་ན་ལས་ཀྱི་རིགས་ཏེ། སྣང་བ་ལམ་ཀྱི་ངོ་བོ་ཡིན་པས་སོ། །དེ་ཉིད་ཀྱི་ཕྱིར་དམ་ཚིག་གི་མཆོག་གོ། །སེམས་ཅན་གྱི་དོན་བྱ་བ་དང་དམ་ཚིག་ཡིན་གྱི་གཞན་ནི་དམ་ཚིག་ཙམ་མོ་སྟེ་དེའི་ཡན་ལག་ཡིན་པས་སོ། །ཧཱུྃ་ཧྲཱིཿ ཞེ་སྡང་གཉིས་སུ་འདོད་ཆགས་དང་།
ཡིད་བཞིན་ནོར་བུ་དམ་ཚིག་སྟེ། །རིགས་ནི་དེ་དག་ལྔ་པོ་ནི། །འདོད་དང་ཐར་པ་རབ་བསྒྲུབ་པའོ། །ཞེས་འབྱུང་ངོ་། །འདོད་ཆགས་ལ་སྤྱོད་པའི་སེམས་ཅན་རྣམས་ཀྱི་ཞེས་གྱུར་ནི་དེའི་རིགས་ཀྱི་རང་བཞིན་གྱི་གདང་ཟབ་རྣམས་ཀྱིའོ། །འདོད་ཆགས་རྣམ་པར་དག་པའི་ཐབས་
ཀྱིས་ཞེས་པ་ནི་འདོད་ཆགས་ཀྱི་སྤྲུལ་སྣང་བ་མཆེད་པའི་ཡེ་ཤེས་ཀྱི་འབྲེལ་བ་ཅན་གྱི་རང་བཞིན་བཞི་བཅུ་བསྟན་ཏོ། །དེ་རྣམས་ཀྱི་རྣམ་པར་དག་པ་ནི་གླུགས་དང་ཕྱག་རྒྱའི་རིམ་པས་སྦྱོང་བའོ། །དེ་ཉིད་ཐབས་ནི་གཉེན་པོའི་སྦྱོར་བས་སོ། །དེས་ནི་གཉེན་པོའི་སྦྱོར་བས་ཀྱི་
ཐབས་ཀྱིས་སོ། །བྱང་ཆུབ་རབ་ཏུ་སྦྱོར་བས་ན། །ཞེས་པ་ནི་སྣང་བ་མཆེད་པའི་རང་བཞིན་སྤྱོད་ནས་འོད་གསལ་བའི་དེ་བོ་ཉིད་མངོན་དུ་བྱེད་པས་སོ། །དེ་ཉིད་ཀྱི་ཕྱིར་ཕན་ཡོན་ཆེའོ། །ཕན་པ་ཡང་ཡིན་ལ་ཆེན་པོ་ཡང་ཡིན་པས་ན་ཕན་ཆེན་ནི་ཐར་པའི་གོ་འཕང་ངོ། །དེ་

Karma Leksheyling Shedra Collection. Digitization by eGangotri. Funding by MIDF

།ཉིད་དོན་ནི་དགོས་པ་གང་ལ་ཡོད་པ་ཞེས་བྱ་བ་ལས་འདི་ནམ་སྨོན་དུ་འགྲོ་བའི་འབྲུ་མངོན་བསྟན་པའོ། །ལྔ་པ་ནི་རིགས་ལས་བྱུང་བ་ནི་ནུས་ཀྱི་ཞེས་པ་ནི་སོ་སོར་ལ་ཟླ་བ་ནི་སྡུག་པའོ། །ལྔ་པ་ནི་རིགས་ལས་བྱུང་བ་སྨིན་བཞིན་གཤེགས་པ་དང་བྱང་ཆུབ་སེམས་དཔའ་
དཔལ་དང་ལྷ་མོ་རྣམས་དང་གྲུབ་ཐོབ་སྐྱེད་རྒྱུ་ལ་འཁོར་རྣམས་སོ། །དེ་རྣམས་ཀྱི་ནང་དུ་མཚོག་ཏུ་བྱུར་པའི་རྒྱུ་ནང་འདུ་བ་རྒྱུར་པས་སོ། །ཇི་ནི་དང་དུ་བ་ཉི་མི་བསྒྱུར་པ་ལ་སོགས་པ་དེ་བཞིན་གཤེགས་པ་འདི་ཉིད་ན་དམ་ཚིག་ནི་འགྲོ་བའི་དོན་བྱ་བ་ལ་རྒྱལ་པ་དང་ལྡན་པས་སོ། །དེ་ཉིད་
བསྟན་པའི་ཕྱིར་ཡང་ན་ཞེས་བྱ་བ་ནི་གོ་སླའོ། །རང་དང་གཞན་གྱི་རྣམ་པར་སྨིན་པ་ནུས་ཐུབ་ལ་སོགས་པ་འཇིག་རྟེན་ཐམས་ཅད་ནམས་ཀྱི་རང་བཞིན་གྱི་རྣམ་པར་རྟོག་པ་དེ་སྲིད་ཡོད་པ་དེ་སྲིད་དུ་ནི་ཞིབ་པར་བའོ། །ཇི་སྐད་དུ། དཀྱིལ་ལས་ནི་རབ་སྐྱེས་པ། །དང་ཕྱག་གི་ཕྱེད་པར་ཉེ་བར་འཚེལ། །
ལྷ་ཡི་ཞབས་པ་རི་ལོ་རྣ་བས། །སྐྱེ་དགུའི་ལུས་འདི་ལྷ་རུ་གསུངས། །ཞེས་འབྱུང་ངོ་། །དེ་བཞིན་དུ་བདག་ཉིད་ཡོད་པས་གཞན་གྱི་འདུ་ཤེས་ཏེ། རང་བཞིན་དབྱེ་བས་རྣམ་སྟོ་ཆགས་དང་ལྡན། །དེ་དག་གི་ནི་ཡང་དག་འཇིག་ལ་བ་ཡི། །སྐྱོན་ནི་ཐམས་ཅད་རབ་ཏུ་སྨྲ་བར་འགྱུར། །
ཞེས་འབྱུང་ངོ་། །དེ་ལ་དམིགས་པ་ཞིམ་རིག་པ་དང་། ཉམས་སུ་མྱོང་བའི་བག་ཆགས་དག་གིས་ཉེ་བར་བསྒྲིགས་པའོ། །དེ་བླ་བ་ཞིང་དག་མེད་པའི་བླ་བས་སྤྱོད་པའོ། །མདུན་དང་བཅས་པའི་དངོས་པོ་རྣམས་ལ་བདག་མེད་པའི་ལྟ་བ་བོན་པ་གཉེན་པོ་ཡིན་ནོ། །དེ་ལྟར་ཡོད་
ན་ཡང་སེམས་ཅན་རྣམས་ལ་ཐུགས་རྗེས་ཀུན་དུ་བསྐྱེད་ཅིང་ཞེས་པ་ནི་ཁམས་གསུམ་པའི་སེམས་ཅན་གྱི་ཚོགས་བྲུབས་རྗེས་འགྲོ་བར་མཛད་པས་སོ། །ཡང་དགེ་སྦྱོར་སྐྱེས་ཆགས་རྣམས་ཀྱི་སྐྱུས་བུའི་སྤྱོད་པ་འདི་ཡིན་ནོ། །གང་གིས་ཆོས་ཐམས་ཅད་སྟོང་པར་མཁྱེན་ནས་ཀྱང་འགྲོ་བའི་
དོན་མཛད་པའོ། །འདི་ནི་ཐོབ་ནི་ཐོབ་མཚར་ཏེ། །ཐ་དད་དུ་བྱུང་ལས་སྒྲ་དང་ཕྱུང་། །ཆོས་འདི་སྟོང་པར་མཁྱེན་ནས་ཀྱང་། །གང་ཞིག་ལས་དང་འབྲས་བུ་བསྟན། །ཞེས་འབྱུང་བས་སོ། །དེ་ལྟ་བུ་དེ་བྱུང་པ་རྣམ་ཅན་གྱི་ཡོན་ཏན་ཞེས་པ་ནི་སྡང་པ་ཤིང་པ་ནི་ཡོན་ཏན་ཐམས་ཀྱི་ཚོགས་ཀྱིས

Karma Leksheyling Shedra Collection. Digitization by eGangotri. Funding by MIDF

བརྗོད་པས་སོ། །ཡོན་ཏན་གྱི་རིན་ཆེན་ཞེས་བྱ་བ་ལ་སོགས་པའི་འགྲེལ་པ་ནི་བཀར་གི་ཕྱིར་ཞེས་བྱ་བ་ལ་སོགས་པ་སྨོས་ཏེ། གང་གི་ཕྱིར་འདི་རྒྱ་གར་ལས་སོ། །འདོད་ཆགས་ཞེས་བྱ་བ་ལ་སོགས་པས་ནི་འདོད་ཆགས་ཏེ་རང་བཞིན་བཞི་བརྒྱ་ཙ་མི་མཐུན་པ་དང་། ཉི་མ་རི་སྣང་བ་དང་འདྲ་བ་སྣང་བ
མཆེད་པའི་ཡེ་ཤེས་ནི་གཉེན་པོའོ། །འདོད་ཆགས་དང་བྲལ་བ་ནི་རང་བཞིན་སུམ་ཅུ་རྩ་གསུམ་མི་མཐུན་པ་དང་ཟླ་བའི་སྣང་བ་དང་འདྲ་བ་སྣང་བའི་ཡེ་ཤེས་ནི་གཉེན་པོའོ། །འདོད་ཆགས་བར་མ་ནི་རང་བཞིན་བདུན་མི་མཐུན་པ་དང་། མཚམས་ཀྱི་སྣང་བ་དང་འདྲ་བ་སྣང་བ་ཉེ་བར
ཐོབ་པའི་ཡེ་ཤེས་ནི་གཉེན་པོའོ། །འོད་གསལ་བ་ཞེས་པ་ནི་ཡེ་ཤེས་གསུམ་དང་བྲལ་བས་ཉི་མ་དང་ཟླ་བ་དང་མཚམས་ཀྱི་སྣང་བ་དང་འདྲ་བ་སྤྲིན་མེད་པའི་ནམ་མཁའ་དང་འདྲ་བ་སྟོང་པ་ཉིད་བཞི་པའོ། །དེ་ཉིད་ཡེ་ཤེས་ཀྱི་གཉེན་པོར་འགྱུར་བས་ན་ཡེ་ཤེས་སོ། །དེ་རྣམས་ཀྱི···
བརླབས་དབྱེ་བར་བྱས་ནས་འདི་སྐྱེད་པ་ཞེས་པ་ནི་གསལ་བར་བྱེད་པའོ། །ཡེ་ཤེས་གསུམ་གྱི་རབ་དབྱེ་བ། །དེ་ཉིད་ཀྱིས་ནི་གསལ་བར་མཚོན། །ཞེས་སྨྲ་བ་བཤད་པས་སོ། །བདག་གི་སྔོན་པ་རང་བྱེད་པ་ཞེས་པ་ནི་ཕྱག་རྒྱ་ལས་གཞན་གྱི་མཚན་པའི་ཐབས་མེད་དོ། །ཇི་སྐད་དུ། རང་དང་
གཞན་གྱི་དོན་བྱ་བ་ཕྱིར། །བདེ་བ་ཆེན་པོ་ཐབས་གཞན་མེད། །ཆོས་རྣམས་ཐམས་ཅད་གཉིས་མེད་དང་། །གཉིས་ཀྱི་ངོ་བོ་བསྟན་པ་སྟེ། །དེ་ཕྱིར་ཏག་ཏུ་སྦྱོར་ཀྱིས་ནི། །འཁོར་བར་འཁྱུལ་བར་མི་འགྱུར་རོ། །ཞེས་འབྱུང་ངོ་། །འདོད་ཆགས་ནི་སྣང་བ་མཆེད་པའོ། །ཞེ་སྡང་ནི་སྣང་བའི···
ཡེ་ཤེས་སོ། །གཏི་མུག་ནི་མ་རིག་པ་སྟེ་དེ་ཉིད་སྣང་བ་ཉེ་བར་ཐོབ་པའོ། །དེ་རྣམས་ཀྱི་རྣམ་པར་དག་པ་ནི་ལྷུ་རབ་ཤད་པའི་རི་མོ་ཡལ་བཀག་པའོ། །དེ་ཉིད་ནི་ཐབས་ཏེ་དེས་སོ། །རྡོ་རྗེ་སེམས་དཔའི་ཚེ་དང་སྦྲག་སྐྱོལ་བས་ཞེས་པ་ནི་རྡོ་རྗེ་སེམས་དཔའ་སྐྱེ་འོད་གསལ་བའོ།
དེ་ཉིད་ཀྱིས་དངོས་པོ་ཐམས་ཅད་ཁྱབ་པས་ཞིང་དང་འདྲ་བས་ན་ཚེའོ། །སྲོག་དང་བཅས་པས་དེ་ཉིད་སྲོག་གི་དབང་པོ་དང་འདྲ་བའོ། །སྐྱོལ་བས་ནི་དེ་སྐྱེད་པས་སོ། །གསོར་བར་མཛོད་ཅིག་ཅེས་པ་ནི་རྗེས་སུ་གཟུང་བར་མཛོད་ཅིག་གོ། །ཚིག་གི་དོན་ནི་འདི་ཡིན་ཏེ་འོད་གསལ་བའི··

Karma Leksheyling Shedra Collection. Digitization by eGangotri. Funding by MIDF

༄༅། །ཏིང་ངེ་འཛིན་ལས་ལ་ལྟོས་ཏེ། སྨོན་ལམ་པར་ཞུགས་པའི་སྒོ་ནས་ང་ཀུན་དུ་འདོད་པ་ལ་ལས་ལ་སྨོན་ལམ་པར་ཞུགས་ཤིག་པོ། །དེ་ཉིད་ཀྱི་ཕྱིར་དགོངས་པ་ནི་ཞེས་སྨོས་སོ། །དེ་ལྟར་ཞེས་བྱ་བ་ལ་སོགས་པས་ལྷ་མོ་བཞིས་བསྐུལ་བ་ཕྱག་ལ་ཡས་འགྲོ་བའི་དོན་མཛད་པའི་ཕྱིར་བཅོམ་ལྡན་འདས་ཀྱིས་འོད་གསལ་བའི་ཏིང་ངེ་འཛིན་ལས་ལྡང་བར་བསྐུལ་ཏོ། །ཚེས་པའི་གཉན་བཞིན་པ་ནི་ཉམས་པར་འགོགས་པའི་ཏིང་ངེ་འཛིན་ནོ། །ཡང་དག་པར་བསྐུལ་བཞིན་པ་ནི་བསྐུལ་བར་བྱའོ། །གང་གི་ཕྱིར་ཐུགས་མ་ཡིན་པའི་དུས་ནས་ཚད་ནི་དཔག་ལ་གོ་ནས་པས་བཅོམ་ལྡན་འདས་སངས་རྒྱས་རྣམས་ཀྱིས་སྤྱན་གྱིས་འགྲོ་བའི་དོན་མཛད་དེ། དགོན་པའི་ཕྱིར་ལས་སྐྱོང་མཐར། །མཆོད་པ་རིག་པའི་ཀླུ་བཞིན་ནོ། །ཞལ་བའི་དོན་དུ་ཐུགས་རྗེ་ཡིས། །རིག་པས་བཞིན་དུ་བསྐུལ་བར་བྱས། །ངེས་པ་ནི་བགྲོ་གླེང་ཀྱང་། །ཐུགས་རྗེས་བཞིན་དང་ཉིད་ཀྱིས་ནི། །ཐ་མལ་པའི་རིགས་ལ་སོགས་རྣམས་སུ། །ཡོང་ནི་རྟེན་ལས་གནས་པར་བྱས། །ཞེས་འབྱུང་ངོ་། །དེ་ཉིད་ཀྱི་ཕྱིར་བསྟོད་པ་སྔོན་གྱི་སྨོན་ལམ་ཞེས་བྱ་བ་ལ་སོགས་པ་ནི། །འགྲོ་བ་ཐམས་ཅད་ཀྱི་ཕྱིར་ངས་སྒྲུབ་པར་གོ། །ཅེས་བྱ་བ་དང་པོ་ཡང་སངས་རྒྱས་རྣམས་ཀྱི་སྐུ་བཅས་བདེ་ཉིད་སྨོན་ལམ་མོ། །དེ་རིང་ནི་ཐུགས་ཀྱི་རྒྱུད་ལ་རྟག་ཏུ་གནས་པའོ། །དེའི་ཕྱག་ན་ནི་ཐུབ་པའི། སྤྱན་གྱིས་དེ་ཡི་ངོ་བོ་ཉིད་དུ་བསྐུལ་བ་ནི་མཐར་ཡས་པས་བྱང་ཆུབ་ཐོབ་པས་སངས་རྒྱས་བཅོམ་ལྡན་འདས་རྣམས་ལྷ་མོ་སྨོན་ལམ་གྱི་ཚིག་ཆད་པ་མི་གཙོང་སྦྱང་ཀྱང་སྐྱེད་མ་རབ་བཞིན་ནོ། །ཉེས་པ་མ་ལུས་སྐྱེང་ཆེ་འདི་ཀ་ཚོགས་ལྡ་བུའི་བུད་ཤིང་གང་སྲེག་པ། །རང་བཞིན་དག་པ་བའི་ཡུལ་རྣམས་དེས་བསྟན་དེ་རྣམས་ཀྱི་ནི་སྨིན་མི་འགྱུར། །གཞི་ཉིད་མེད་པ་ཡང་དག་བཞིན་སྐྱེ་རེས་རྒྱུ་མའི་སྐྱོན་ཐུབ་ལས་རྣམས་སུ། །སྔོན་བཟང་སྨོན་ལམ་གྱིས་ནི་བསྐུལ་ཏེ་འཁོར་བའི་ལུགས་བཞིན་ནོ། །ཞེས་འབྱུང་ངོ་། །སྟོང་པ་ཉིད་ཀྱི་རྣལ་འབྱོར་ལས་བཞེངས་ན་གཞིས་པ་ནི་འོད་གསལ་བའི་ཏིང་ངེ་འཛིན་ལས་ཅི་ག་ཅར་མ་སྣང་བ་ཉིད་བར་ཐོབ་པ་ལ་སོགས་པའི

Karma Leksheyling Shedra Collection. Digitization by eGangotri. Funding by MIDF

རིམ་གྱིས་བདག་ལ་བྱིན་གྱིས་བརླབ་པ་འདི་མཚན་ཉིད་ཀྱི་ཡེ་ཤེས་ཀྱི་སྐུ་འབམ། རིམ་པ་བཞི་པ་ལས་གསུང་བ་འདི་དེ་བོན་ཉིད་ལས་ཅིག་ཅར་དུ་བྱུང་དུ་འཇུག་པ་ཞིབ་དགོངས་ཉིད་ཅན་གྱི་རྡོ་རྗེ་འདི་སྐུ་བཞེངས་ཚུལ་སོ། །དཔལ་ཤིན་ཏུ་དགའ་བ་ཞེས་བྱ་བ་ལ་སོགས་པ་ནི་དཔལ་གྱི་སྤྱན་མཚོ་ནས་
བསོད་ནམས་ཡང་དག་ཡེ་ཤེས་ཀྱིས་ཚོགས་གཟུང་ངོ། །ཤིན་ཏུ་དགའ་བའི་བདེ་བའོ། དགའ་དང་པོ་གཉིས་ཀྱི་བདེ་བའོ། །དེ་ལས་བྱུང་བའི་འདོད་ཆགས་ལ་སྤྱོད་པ་ནི་བསྐྱང་བྱ་སྐྱུང་ཆེད་ཀྱི་རོ་ལ་པའོ། །དེ་བསྟན་པའི་ཕྱིར་འདོད་ཆགས་ལ་སྤྱོད་པའི་སེམས་ཅན་གྱི་ཁམས་ཐབས་དེ་ཉིད་
ཀྱིས་དེ་སྐྱུང་བའི་ཕྱིར་རོ། །འཇིག་རྟེན་པ་ནི་ཆགས་པས་བཅིངས། །ཆགས་པ་ཉིད་ཀྱིས་གྲོལ་འགྱུར་རོ། །ཕྱིན་ཅི་ལོག་པའི་རྟོག་པ་དེ། །སངས་རྒྱས་མུ་སྟེགས་པས་མི་ཤེས། །ཞེས་འབྱུང་ངོ། །དཀོན་མཆོག་བརྩེགས་པའི་མདོ་ལས་ཀྱང་། བཅོམ་ལྡན་འདས་ཀྱིས་
བཀའ་སྩལ་པ། འོད་སྲུངས་སྡུར་མ་ཀྱི་ཤིང་དང་འབྲས་སྤུ་ལྡི་ཞིང་ལ་ལུད་ཀྱི་ཕུང་པོ་ཕན་པར་འགྱུར་བ་དེ་བཞིན་དུ། བྱང་ཆུབ་སེམས་དཔའི་ཉོན་མོངས་པ་རྣམས་ཕན་པར་འགྱུར་རོ། །དཔེར་ན་འོད་སྲུངས་ཙམ་ཁ་ལེ་མི་ཏིག་སྤོས་ཀྱི་སྣང་དོས་ཟོས་ན་སྐྱེ་ཡི་རོ་བོར་འགྱུར་རོ།
དེ་ཉིད་སྒྲུབ་པ་པའི་སྒྲོ་བ་ཆགས་ཀྱིས་ཉོན་པ་མི་གཙང་བའི་དོན་འགྱུར་བ་དེ་བཞིན་དུ་བྱང་ཆུབ་སེམས་དཔའི་ཉོན་མོངས་པ་རྣམས་ཕན་པར་འགྱུར་རོ། །དེ་ལམ་སྦྱོང་བར་བྱ་སྟེ་དེ་ཉིད་ཤིན་ཏུ་དགའ་བའི་འདོད་ཆགས་ཀྱི་སྤྱོད་པ་བསྟན་པའི་ཕྱིར་རོ། །འབྱུང་བ་ནི་ཤིང་ལ་འཛོག
པ་ལ་སོགས་པའི་དཔེ་བསྟན་པ་བརྒྱད་དོ། །འཕྲེང་བ་ནི་སྤྱོད་ལྡན་ཀྱི་མཆུ་ཡི་དཔེ་བསྟན་པ་བརྒྱད་དོ། །ལྐོག་མ་གསུར་ཚོས་དང་ནི་ནུ་མ་ཁ་བ་དང་། །མ་མཆུ་དང་ནི་མིག་དང་དཔྲལ་བ་དང་། །མཆན་ཁུང་གཉིས་དང་བརླ་ཡི་མཚམས་དང་ནི། །ལྟེ་བའི་ལྟ་བས་པ་དེ་ནི་རོ་ཕྱེད
འགྱུར། །ཞེས་འབྱུང་ངོ། །འཁྱུད་པ་ནི་རྣམ་པ་གཉིས་ཏེ། མ་མཆུས་འཛིན་པ་དང་། མི་ཧི་ལྷ་རྩེ་འཛིན་པའོ། །ཐལ་མོས་བརྡབ་པ་ཞེས་པ་ནི་ཕྱེད་པའི་སྦྱོར་བའི་དབང་གིས་རྟུལ་ལ་སོགས་པ་འབྱུང་བའོ། །དེ་རྣམས་ཀྱང་སྙིང་སྟོབས་ཀྱི་དངོས་པོ་བརྒྱད་དོ། །དེས་

Karma Leksheyling Shedra Collection. Digitization by eGangotri. Funding by MIDF

༄༅། །རེངས་དང་རྔུལ་དང་སྤུ་ལྡང་། །སྐད་འགྱུར་བ་དང་འདར་བ་དང་། །ཁ་དོག་ལོག་དང་མཆི་མ་དང་། །བརྒྱལ་བ་ཞེས་བྱ་སྙིང་སྟོབས་བརྒྱད། །ཐལ་མོ་སྦྱར་བ་མཆོད་ལ་སོགས་པ་གཡོན་པ་དང་གཡས་པས་ཟླ་རྫུ་ལ་ཞེའི་འདབ་མ་སྦྱིན་པའོ། །དེའི་ཕྱི་མ་ནི་གསུམ་སྟེ་བདེ་བའི་སྒྲ
དང་རྡོ་རྗེ་བདུད་ཀྱི་སྒྲ་དང་ཀུ་རུ་ལུ་ཀྱི་འདྲ་བ་ཞི་སྒྲའོ། །སོ་གདངས་པ་ནི་བརྒྱད་དེ་རི་མོ་ལ་སོགས་པའི་དབྱེ་བས་སོ། །མིག་མོ་གདང་བ་ནི་བཅུ་དྲུག་དེ་ཚ་རུ་ལྟ་ཞི་ཁྲེ་ཟབ་ལ་སོགས་པའི་དབྱེ་བས་སོ། །འདོམ་པ་སྣ་ཚོགས་ཀྱི་ཉམས་ཀྱིས་ཤེས་བྱེད་པ། །འཁྲིལ་བ་ཞེ་རེ་ཤོ་ལྡིང་བའི་ངེ་བྱེད་བ་ཐབ་དང་ལྡན།།
ཤིན་ཏུ་མཆོན་ལྷག་དང་མཚན་བྱེད་བྱང་། །ཉེ་དུ་ཕྱི་བ་བརྒྱད་དང་རྣམ་དབྱེ་ཕུར་ཕོ། །ཞེས་འབྱུང་ངོ་། །ཉེ་དུ་ཞི་གཉིས་སྟེ། །ཆུ་མ་ཉེ་དབང་དང་། །སྐྱེ་ཟེ་རབ་ལོ་སྤྱོད་ཐབས་ནི་ཟླ་བའི་ཕྲེང་བ་རྣམ་རྟོག་དང་སྐྱེས་བུ་ནི་འོག་ཏུ་དང་ཞེས་རབ་ཞི་སྙིང་དང་དུ་དགའ་བས་སྤྱོད་པའོ། །བརྒྱད་པ་ནི་ཀུན་ཏུ་དང་རྟེ
ངར་དང་སྒྲུལ་བོ་དང་བརྟན་པ་བརྒྱ་ཕྲགས་སྒྲུབ་པའོ། །སྒོང་གི་བྲན་ནི་རྒྱལ་དུ་སྐྱོ་རབ་སྐྱེ་སྟོབས་སོང་གི་དཔག་འབབ་ཞིང་ནོ། །སོགས་པའི་སྟུག་པ་སྙེ་དང་ནི་ཕྲུག་འཚལ་དང་། །མཛུ་དང་ནི་ལོ་བར་ལོ་ལས། །ཞེས་བྱ་བ་ལ་སོགས་པ་གསུང་ངོ་། །དེ་ལ་སོགས་པའི་བྱ་བ་ནི་སྤྱོད་པའི་བྱ་བ
རྣམས་སོ། །དེ་བཅོ་བར་རྒྱུར་པའི་རྟོགས་པ་ནི་ཤིན་ཏུ་དག་རབ་དགའ་ཡིད་པ་དེ་སོ་སོ། །འདུག་ཀྱང་བྱེད་པ་ཤེས་བྱ་དོན་ང་ལྡང་སྦྱོར་མེད་པའི། །ཕྱེད་པ་ར་སྦྱོར་བ་དེ་ཉིད་དགའ་ལ་སྣ་ཚོགས་ཡ། །འཁོར་བའི་ལམ་ནི་རྒྱུ་དང་བསྐྱམ་པའི་ཕྱིར། །དེ་ཡི་སྤྲས་པ་དང་ནི་ཡང་དག་འཇུག་པས
ཕྱེ་ །ཞེས་བྱ་བ་ནམ་པ་སྣ་ཚོགས་པའི་དགའ་བའི་སྒྲུར་བའི་ཚིག་སྙམ་བཅད་པས་དོན་པའི་བསྡུས་འཚོམས་པ་སྟེ་ཕ་དོ། །སྤྱིར་ནི་གི་ཕྱིང་ལ་གཡོ་བ་ནི་ཞེས་བྱ་བ་ལ་སོགས་པ་ལས་སྟོན་པ་ལ་བཞུགས་པའི་དབང་གིས་རྒྱུ་ནི་རྣམས་གཡོ་བ་བསྟན་ཏོ། །ཡུལ་ངང་དང་བ་དང་པོ་ཞེས་པ་ནི་དེ་ལ་ཡུལ
ནི་ཡུལ་ལྡང་བ་དང་བ་ཉིད་ཀྱི་ལྷ་མོ་སྦྱོར་བ་གཞུ་རྡོ་རྗེ་མའོ། །དབང་པོ་ནི་ཐབས་ཀྱི་ར་ང་བཞིན་བཅོམ་ལྡན་འདས་རྡོ་རྗེ་ཅན་སྒྲོད་པའོ། །དེ་ནི་རྡོ་རྗེ་དང་པདྨ་ནི་མཚོ་སྐྱེས་དང་གསང་བ་སྟེ་དེ་གཉིས་པ་སྦྱོར་བའི་ཕྱིར་རོ། །ཕྱི་དེས་ཐབས་སྟོབས་པར་ཞུགས་པ་ནི་ལྟེ་བ་གཉིས་སྦྱོར་བའོ།།

Karma Leksheyling Shedra Collection. Digitization by eGangotri. Funding by MIDF

དེས་ཨཱ་ལི་དང་ཀཱ་ལི་ཡི་གེ་རྣམས་དང་གསང་བ་ཕྱི་རིང་བཞིན་ཏེ་ཕྱག་དང་ལྟ་བུ་བའོ། །དེ་དང་ལྡན་པའི་སྙིང་པའི་གདུགས་ནི་ཙུ་དང་བུ་མ་སྟེ། །བཅོམ་ལྡན་འདས་མི་བསྐྱོད་པའི་རང་བཞིན་ཏེ་ཆུ་ཀླུ་བའོ། །ཀླུས་སྤྱན་ནི་རྩ་གཡས་པ་སྟེ་དྷཱ་ཧུ་ལི་ཞེས་བྱའི་རིགས་ཆུ་བའོ། །དེ་བཞིན་དུ་ཟབ་པ་དང་བ་ནི་རྩ་གཡོན་པ་སྟེ། རོ་དང་བཅས་ཏུ་མེད་པའི་རང་བཞིན་ཏེ་ཤུ་ཀྲ་རྒྱུ་བའོ། །དེ་ནི་བར་མཚན་པ་ཙམ་ཡིན་ཏེ་རྩ་གཉིས་པོ་ནི་གདན་ནི་ཤ་དང་ཁྲག་ཏུ་གྱུར་པས་ལུས་གནས་པ་ལྷ་སྦྱིན་དང་ནོར་རྒྱལ་ལ་སྟེ། ང་ཞང་བ་དང་ཤ་རྒྱུ་བ་རྣམ་པར་སྣང་མཛད་དང་དོན་ཡོད་གྲུབ་པའི་རང་བཞིན་ནོ། །དེའི་ཕྱིར་ན་གཙོ་བོ་ཡིན་པ་ལ་རྩ་གསུམ་ནི་ལུས་སྤུ་དང་དབུ་མ་ཀྱི་རང་བཞིན་ནི་སོར་མོ་གསུམ་ནི་གཡོ་བ་སོགས་པའི་རང་བཞིན་ཕྱག་རྒྱ་བཞི་ལ་འཁྲུལ་འཁོར་ཕྱུང་། བདེ་བ་ཆེན་པོ་བསྐྱེད་པའི་ཕྱིར་རང་དང་བྱང་ཆུབ་ཀྱི་སེམས་འདྲེན་པ་བའི་ཕྱིར་རོ། །དེ་ཉིད་བསྒྲུབ་པ་སྟེ་དེ་ནི་ཀོ། །དེ་བཞིན་དུ་དགའ་བའི་སྒྲུབ་པ་ནི་སྤྲོ་བ་ཡིན་པ་བཅུ་དྲུག་གི་བདེ་བ་ཆེན་པོའི་ཟླ་དེ་ནའོ། །འཆི་ཀ་དུ་དགའ་བའི་བདེ་བའི་དེ་ཡོན་ཉིད་བཞི་པའོ། །ཐམས་ལ་ལྗོངས་བའི་རིག་ནས་སོ། །དེ་ལ་ཡང་ཏུ་སྦྱང་པོ་ལ་སོགས་པ་ཞི་རང་བཞིན་དང་བཞིན་པ་ཤེས་པ་པ་གང་ཡིན་པ་དེ་ནམ་སྒྲོ་ནས་བརྩམས་ཏེ་ཞེས་པ་ནི་ཚངས་པའི་བུ་གནས་རྩ་བས་པའོ། །དྲི་མ་མེད་པའི་ཆར་རྒྱུན་བཞིན་དུ་ཞེས་པ་ནི་ངོ་ལའི་རྒྱ་མཚོའི་ཕ་རོལ་དག་འདའོ། །འབྱུང་བ་ནི་དབུས་མ་འི་ལམ་ནས་རྡོ་རྗེ་རྩེ་མོར་ཕྱིན་པ་དང་། དེ་ལ་ཡང་བདེ་བ་ཆེན་པོ་སྐྱེད་ནས་སོ། །དེ་ནས་བྱང་ཆུབ་ཀྱི་སེམས་ཀྱི་ངོ་བོ་ཉིད་ནི་ཤུ་ཀྲའི་གཟུགས་སུ་འཛག་པའི་སྒྲོ་བོ། །ཆོས་ཀྱི་བྱུང་གནས་དང་ཡ་དག་པར་བཞུགས་ཏེ་ཞེས་པ་ནི་རེག་བྱ་རྡོ་རྗེ་མཁའི་པདྨ་ཞེང་གི་ཀྲ་པར་ཤུ་ཀྲ་འི་ཐིག་ལེ་སྦྱོར་སོ། །འོན་བཅོམ་ལྡན་འདས་ལ་ངས་རྒྱས་ཀྱི་ན་དུ་རེ་ཏུ་ཚངས་པ་ར་སྦྱོང་པ་ཡིན་ན་ཇི་ལྟར་ཤུ་ཀྲ་གཏོང་བ་བར་མཛད་ཅེ་ན། སྨྲས་པ་དགོས་པའི་དབང་གིས་སངས་རྒྱས་རྣམས་ཀྱི་བྱང་ཆུབ་ཀྱི་སེམས་སྤྲུལ་པ་ཡིན་ནོ། །གཞན་དབང་གིས་ནི་མ་ཡིན་ཏེ་སོ་སོ་སྐྱེ་བོ་བཞིན་ནོ། །དགོས་པ་དེ་ཡང་དཀྱིལ་འཁོར་པའི་ལྷ་འི་འཁོར་ལོ་སྤྲུལ། །འགྲོ་བའི་དོན་མཛད་པ་ཞེས་སྐྱོན་མེད་དོ། །དེ་ཉིད་བསྟན

Karma Leksheyling Shedra Collection. Digitization by eGangotri. Funding by MIDF

༄༅། །པའི་ཕྱིར། ཞེ་སྡང་ལ་སོགས་པ་ལ་སྤྱོད་པའི་སེམས་ཅན་རྣམས། རྣམ་པར་སྦྱངས་ནས་ཞེས་སྨོས་ཏེ། ཉོན་མོངས་པ་ལྷུན་གྱིས་གྲུབ་པའི་འཁོར་བ་སྤྱོང་བར་བྱེད་པའི་ཕྱིར་རོ། །ཀྱེའི་འཁོར་ལོ་འཁོར་ལོས་སྒྱུར་ཏེ་ཞེས་པ་ནི་པདྨའི་ནང་དང་ཕྱི་རོལ་དུའོ་ཞེས་ཚིག་ལྷག་མའོ། །ཡང་འདོད་ཆགས་ལ་པ་ལ་ཞུགས་ནས་ཞེས་པ་ཉིད་ཀྱི་ས་ལ་འཁོར་རྒྱལ་བ་མཆོག་དང་། ལས་ཀྱི་རྒྱལ་བ་མཆོག་རྫོགས་ནས་སྤྲུལ་པ་ཕྲུལ་ནས་འདོད་ཆགས་ལ་པ་ལ་འཇུག་པའོ། །དེ་ཉིད་ཀྱི་ཕྱིར་པར་ནི་རྣམ་པ་རྟོག་པ་མེད་པར་འགྱུར་བ་ཞེས་པ་ནི་ཡང་དག་པའི་མཐའ་ལ་འཇུག་པའོ། །ཧེ་བཛྲ་ཞི་ལོང་བའི་དབུགས། །དེ་ཉིད་དུ་ནི་ཐིམ་འགྱུར་པ། །ཡང་དག་མཐའ་ལ་རྣལ་འབྱོར་པ། །དེ་བཞིན་གཞན་དང་གཞན་དུ་འཇུག །ཅེས་འབྱུང་ངོ་། །དོན་འདི་ཉིད་སྟོན་པར་ཤད་པའོ། །གཟུགས་ལ་སོགས་པའི་ཡུལ་རྣམས་ཞེས་པ་ནི་ཕྱག་རྒྱ་ལ་གནས་པའོ། །རང་གི་ངོ་བོ་ཉིད་ཡོངས་སུ་ཤེས་པས་ཞེས་པ་ནི་འདོད་པའི་ཡོན་ཏན་ལྔ་དེ་བཞིན་གཤེགས་པ་ལྔར་ཡོངས་སུ་ཤེས་པས་སོ། །མདོར་བསྡུས་པས་ནི་འདོད་པ་ལྔ། །ས་དེ་རྒྱལ་ལྔར་ནི་རབ་ཏུ་གྲགས། །ཞེས་འབྱུང་ངོ་། །མིག་ལ་སོགས་པ་གཅིག་ཏུ་སྦྱར་བ་ཞེས་པ་ནི……ཡུལ་དང་དབང་པོ་སྦྱོར་བའོ། །དེས་ནི་སོ་སོར་སྣང་བ་དབྱེ་བས་མ་གཉིས་པ་བསྟན་ཏོ། །དེའི་ཚེ་ཀུན་དགའ་བའི་བདེ་བའི་གནས་སྐབས་ནི་ཡུལ་པ་དང་དབང་པོ་དང་ཡང་དག་པར་སྦྱོར་བ་ནི་མཉམ་པ་ཉིད་དོ། །དེ་ལས་བྱུང་བའི་ཀུན་དགའ་ནི་དེ་བྱེ་བ་ལྔའི་རྟོག་པ་ལ་སོགས་པའོ། །དེ་ཉིད་བདེ་བ་ཆེན་པོ་སེམས་རྩེ་གཅིག་པ་ཉིད་ཀྱི་མཚན་ཉིད་དོ། །དེའི་གནས་སྐབས་ནི་སྒོམ་པ་པོར་ཞུགས་པ་ལ་སྟེ། དེ་ཞེས་བྱ་བ་ནི་ཏིང་ངེ་འཛིན་ནོ། །སྣ་ཚོགས་ལ་སོགས་པ་ནི་ཞེས་པ་ནི་སྒྱུ་མ་ལ་སོགས་པ་དང་དབྱེར་མེད་པའི་རིག་གྲུ་དང་རྗེས་སུ་སྟེ། །ཐུམ་མ་བྱུང་སྡང་གཞི་མཐར། །སྤྱན་ལ་སོགས་པ་རྣམ་པར་གནས། །ཞེས་འབྱུང་ངས་སོ། །རྣམ་པར་སྣང་མཛད་ལ་སོགས་པའི་རང་བཞིན་ཞེས་པ་ནི་རང་གི་སྐུ་འི་དཀྱིལ་འཁོར་ལ་གནས་པ་གཟུགས་ལ་སོགས་པའི་རང་བཞིན་རྣམ་པ་ལ་སོགས་པའི་དོན་ནོ། །ཀ་སྟན་པ་ལ་སོགས་པའི་བྱེ་བ་དང་"

94 བླ་མ་ཉིད་ཤེས་པ་བཞིན་དུ་ཞལ་བསྣམས་ནས་ལུས་དང་ངག་གི་བྱ་བ་དང་བྲལ་བའོ། །ཡེ་ཤེས་ཀྱི་ཕྱག་རྒྱ་དང་ཞེས་པ་ནི་སྒྲུབ་ལ་སོགས་པའི་ལྷ་མོ་དང་དབྱེར་མེད་པར་རིག་བྱ་རྡོ་རྗེ་མ་དང་ལྡན་ཅིག་སྙོམས་པར་ཞུགས་པའི་བདེ་བ་བསྒྲོད་པར་བྱའོ། །བཅོམ་ལྡན་འདས་སྙོམས་པར་
ཞུགས་ན་ཚོ་འཕྲུལ་བསྟན་པའི་ཕྱིར། ནམ་མཁའི་གཏོར་འདི་བསྟན་ནོ། །རྡོ་རྗེ་འཆང་གི་ངོ་བོ་ཉིད་ཞེས་པ་ནི་རྡོ་རྗེ་འཆང་ཆེན་པོའི་ངོ་བོ་ཉིད་དོ། །རྡོ་རྗེ་གསུམ་དང་ཡང་དག་པར་ལྡན་པ་ཞེས་པ་ནི་སྐུ་རྡོ་རྗེ་ལ་སོགས་པའི་ངོ་བོ་རྣམ་པར་སྣང་མཛད་ལ་སོགས་པ་དེ་བཞིན་······
གཤེགས་པ་རྣམས་གང་ཡིན་པ་དེ་རྣམས་ཀྱི་ཚོགས་ནི་སྐུ་ཡོངས་སུ་གང་བ་ནི་ང་ཞེས་པའོ། །དེ་བཞིན་དུ་ཏི་ལ་ཀྱི་གོང་བུ་བཞིན་དུ་ཞེས་བྱ་བ་ནི་དཔེ་ལ་མཚུངས་མ་འདྲེས་པར་གནས་པའོ། །རྡོ་རྗེ་རྩེ་གང་བ་ལྟར་ཞེས་པ་ནི་ཐིག་ལེ་གཉིས་པ་སྟེ་དེ་ཡིན་ཤད་པ་བཞིན་མཆོག་ཏུ་དགའ་བའི
ཉམས་པ་བཞིན་ནོ། །མིག་ཡོ་བ་རྒྱུ་རུ་ཞེས་པ་ནི་ཏིང་ངེ་འཛིན་ལ་སྙོམས་པར་ཞུགས་པའི་དེ་བཞིན་གཤེགས་པའི་ཚོགས་ཀྱིས་ནམ་མཁའ་[illegible]ཡོངས་སུ་གང་བར་འགྱུར་རོ། །རང་གི་དོན་པ་ཕྱིན་ནས་གཞན་གྱི་དོན་བསྟན་པའི་ཕྱིར་ར་ལྷ་ཞེས་བྱ་བ་ལ་སོགས་པ་སྨོས་ཏེ།
ཁམས་གསུམ་ན་གནས་པ་ཞེས་པ་ནི་ཁམས་གསུམ་གྱི་ཡུལ་དུ་འོ། །རྡོ་རྗེ་གསུམ་གྱི་རང་བཞིན་ནི། སྐུ་གསུང་ཐུགས་ཀྱི་བདག་ཉིད་ཅན་ནོ། །རྡོ་རྗེ་འཆང་ཆེན་པོའི་བདེ་བས་ཞེས་པ་ནི་བཅོམ་ལྡན་འདས་ལས་འབྱུང་བའི་འོད་ཟེར་གྱི་ཚོགས་ཀྱིས་སོ། །ཡུལ་དུ་ཕྱུང་བས་······
ཞེས་པ་ནི་འོད་ཟེར་གྱི་དབང་གིས་དབང་བསྐུར་བའོ། །དེ་བཞིན་གཤེགས་པ་ཐམས་ཅད་ཉིད། །ཅེས་པ་ནི་རྡོ་རྗེ་འཆང་ཆེན་པོ་ཉིད་དོ། །རྡོ་རྗེ་འཛིན་པ་ཆེན་པོའི་སྐུ་ལ་སོགས་པ་འདི་རང་བཞིན་གྱིས་རྣམ་པར་སྣང་མཛད་ལ་སོགས་པ་དེ་བཞིན་གཤེགས་པ་བསྒྲུབ་ནས་པར
བསྒྲུབ་པར་མཛད་པས་སོ། །སྦྱོར་བ་དྲུག་གི་འཇིགས་པ་བཞི་ལ་སོགས་པ་ཞེས་པ་བཞི་གནས་དང་། གནས་མ་ཡིན་པའི་ཡེ་ཤེས་ཀྱི་སྟོབས་ལ་སོགས་པ་དང་། དེ་བཞིན་དུ་ཀུན་དུ་བཟང་པོ་ཟད་པའི་ཡེ་ཤེས་ལ་སོགས་པ་བཞི་འཇིགས་པ་བཞིན་ནོ། །སྦྱོར་བར་འགྱུར་བ

Karma Leksheyling Shedra Collection. Digitization by eGangotri. Funding by MIDF

Karma Leksheyling Shedra Collection. Digitization by eGangotri. Funding by MIDF

༄༅། །ཞེས་པ་ནི་མདོ་ན་ཉུ་མ་དང་པའོ། །རྡོ་རྗེ་ནི་རྡོ་རྗེ་འཆང་ཆེན་པོ་ཞིག་འདེལ་པ་དང་ལྡན་པའོ། ཟེར་གྱིས་དབང་བསྐུར་བ་ཞེས་པ་ནི་འོད་ཀྱིས་དབང་བསྐུར་བ་གང་ཡིན་པ་དེ་ནས་བརྩམས་ཏེ། དེ་དག་ཀུན་དུ་བཟང་པོ་ཞེས་བྱ་བ་ནི་ཀུན་དུ་སྟེ་ཐོག་མ་དང་ཐ་མ་དང་བར་དུ་བཟང་པོ
ཉེ་བ་ས་དབུས་དང་ཡེ་ཤེས་ཀྱི་ཚོགས་གང་ལས་གྲོལ་བ་དེ་ནི་ཀུན་དུ་བཟང་པོ་སྟེ། བཅོམ་ལྡན་འདས་རྡོ་རྗེ་འཆང་ཆེན་པོ་དང་འདྲ་བར་འགྱུར་རོ། །དེ་ཉིད་ཀྱི་ཕྱིར་སྔོན་མ་བྱུང་བའི་དོན་གྱི་མིང་ཅན་དུ་འགྱུར་རོ་ཞེས་པ་ནི་སྔར་མ་བྱུང་བའི་མིང་དང་ལྡན་པར་འགྱུར་རོ། །དེ་ལྟར
ཞེས་བྱ་བ་ལ་སོགས་པས་ནི་བར་པ་སྟོན་པའོ། །སེམས་ཅན་མཉམ་པ་ཉིད་ཅེས་པ་ནི་ཁམས་གསུམ་ལ་གནས་པ་རིགས་ཅན་ཐམས་ཅད་དེ་བཞིན་གཤེགས་པ་རྣམས་མཉམ་པའོ། །གང་གི་ཕྱིར་འཕགས་པ་དང་སོ་སོ་སྐྱེ་བོ་དག་ལ་དོན་དམ་པར་འགལ་ཡང་
རྒྱེ་བ་མེད་དེ་ཆོས་ཉིད་ཀྱིས་ཁྱབ་པའི་ཕྱིར་རོ། །རྡོ་རྗེ་འཛིན་པ་ཆེན་པོའི་ཞེས་པ་ནི་དེ་རྣམས་བསྐྱེད་པ་དང་། རྫུད་པར་བྱེད་པ་དང་། བདག་པོ་ཡིན་པས་སོ། །རང་གི་སྙོམས་པར་ཞུགས་པའི་བདེ་བསྐྱེད་པའི་རིག་བྱ་རྡོ་རྗེ་མ་དང་སྙོམས་པར་ཞུགས་པ་ལས་བྱུང་བའི་
དགའ་བ་མདོ་ན་ཉུ་མ་དང་པས་སོ། །སེམས་ཅན་ཐམས་ཅད་ཅེས་པ་ནི་ཁམས་གསུམ་ལ་གནས་པའི་སྐྱེ་བོ་རྣམས་སྒོམ་པར་ཞུགས་པའི་བདག་གི་རྨད་པའོ་ཞེས་པ་ནི་ཞབས་ཀྱིས་བཞེད་པ་སྟེ། དེ་བོ་ན་ཉིད་རྟོགས་པ་ལ་ཐབས་གཞན་མེད་པའི་ཕྱིར་རོ། །རྡོ་རྗེ
ཡེ་ཤེས་ཀྱི་སྒྲོན་མ་ཞེས་པ་ནི་རྡོ་རྗེ་ནི་རྡོ་རྗེ་འཆང་ངོ་། །དེ་ནི་ཡེ་ཤེས་གསུམ་ཉེ་བར་མཚོན་པའི་དོན་དུ་སྒྲོན་པ་ནི་ཡེ་ཤེས་སྒྲོན་པ་སྟེ། སྒོམ་པར་ཞུགས་པའི་སྒྲོན་པའོ། །ཉམས་སུ་མྱོང་བར་མཛད་ནས་ཞེས་པ་ནི་མངོན་དུ་མཛད་ནས་སོ། །སྙོམས་པར་ཞུགས་པ་ལས་བཞེངས་ནས
ཞེས་པ་ནི་རྡོ་རྗེ་འཆང་ཆེན་པོ་འོད་ཟེར་གྱི་དབང་བསྐུར་བ་ལས་བཀའ་དྲིན་ཐོབ་པ་སྙོམས་པར་ཞུགས་པ་འདི་བདེ་བ་ལས་སོ། །ཐུགས་ཀར་བཅུ་དབྱེས་པར་གྱུར་པས་ཞེས་པའི་ཆོས་ཉིད་ཡོངས་སུ་སྐྱོང་བས་ཐུགས་དབྱེ་བ་ཐོབ་པའོ། །འདོད་ཆགས་ཀྱི་སྦྱོང་

Karma Leksheyling Shedra Collection. Digitization by eGangotri. Funding by MIDF

གཞེས་པའི་སྙོམས་པར་ཞུགས་པ་ལ་སོགས་པའི་སྤྱོད་པས་སོ། །རྡོ་རྗེ་འཆང་ཆེན་པོ་ཉིད་དུ་ཞེས་པའི་དཔལ་རྡོ་རྗེ་འཆང་གི་གོ་འཕང་ངོ་། །ཐོབ་པའི་ཐབས་ཕྱག་རྒྱ་བའོ། །ངོ་མཚར་ཞེས་པ་ནི་འགལ་བ་པའི་སྤྱོད་པ་རབ་ཏུ་བསྟན་པས་སོ། །དེ་བཞིན་གཤེགས་པ་ཞེས་བྱ་བ་ལ་
སོགས་པ་འདོད་ཆགས་ལ་སོགས་པའི་རྣམ་པར་རྟོག་པ་འཕྲུལ་ཏོ། །ནམ་མཁའི་རྡོ་རྗེ་ཞེས་པ་ཚིག་གི་དེ་བཞིན་གཤེགས་པ་ལྔ་ཀ་པ་ཞེས་པ་ནི་ནམ་མཁའ་བཞིན་དུ་འོད་གསལ་བ་ཞེས་རྣམ་པར་དག་པས་སོ། །དེ་ཉིད་ནི་མི་ཕྱེད་པས་ན་རྡོ་རྗེའོ. །དེ་ཉིད་ཀ་ཤེགས་པ་ཞིང་མདོར་ན་
མདོར་བསྡུས་ན་དམ་ཚིག་གཉིས་པ་ཡོད་པ་དེ་ནམ་མཁའི་རྡོ་རྗེའི་དེ་མ་ཚིག་གི་རྡོ་རྗེ་འཆང་ཆེན་པོའོ། །དེ་བས་ན་དབྱུག་པ་སྡེ་ལྷའི་རྒྱུ་རྒྱུ་རབ་པོ། །ཆོས་ཐམས་ཅད་དེ་དང་མཉམ་པའི་ཕྱིར་ཞེས་པ་ནི་གཟུགས་ཀྱི་ཕུང་པོ་ལ་སོགས་པ་ཆོས་ཐམས་ཅད་དེ་དང་འདྲའོ། །དེ་
ཀ་ལ་བ་ཉིད་ཅེས་པའི་སྟོང་པ་ཉིད་ཅེས་བྱ་བའོ། །གཟུགས་ནི་ལྦུ་བ་ལྟ་བུར་བཤད། །ཚོར་བ་ཆུ་བུར་དང་མཚུངས་པ། །འདུ་ཤེས་སྨིག་རྒྱུ་འདྲ་བར་བསྟེ། །འདུ་བྱེད་ཆུ་ཤིང་དང་འདྲ། །སྒྱུ་མ་ལྟ་བུར་རྣམ་པར་ཤེས། །དེ་ལྟར་ཕུང་པོ་རྣམས་བསྟན་པའོ། །ཞེས་
འབྱུང་ངོ་། །འདི་ནི་ཐུང་ཟད་ཕྱི་ནང་མེད། །ཕན་རྒྱུན་གྲུབ་པར་བྱ་བའི་ཕྱིར། །བར་ནམ་ཡིན་སྨིད་པ་མིན། །སེམས་ཙམ་ལ་ནི་མི་གནས་ཕྱིར། །ཞེས་འབྱུང་བས་སོ། །དེ་བཞིན་དུ། །དབང་པོའི་ཚོགས་ལ་འདོད་ཆགས་མེད། །དོན་ལ་མ་ཡིན་སེམས་ལ་
མིན། །བདག་དང་གཞན་ལ་མི་གནས་དང་། །མེད་མིན་ཡོད་པ་མ་ཡིན་ནོ། །སེམས་ཀྱི་འཕྲུལ་པ་མི་ཤེས་པའི། །འབྲེལ་བ་དང་ལྡན་རྒྱུད་ལས་ནི། །སྤྲིན་གྱི་ནང་ནག་ལས་བྱུང་། །ཐོག་གི་མེ་ལྟར་འབྱུང་བར་འགྱུར། །ཞེས་འབྱུང་ངོ་། །ཐེ་ཚོམ་མེད་པར་
གྲུབ་པའོ། །ཞེས་པའི་ཆོས་ཐམས་ཅད་ཀྱི་རང་བཞིན་གྱི་འོད་གསལ་བ་བསྟན་པས་སོ་མ་ཉིད་མེད་པར་གྲུབ་པའོ། །སྤྲུལ་ནས་ཞེས་བྱ་བའི་རྒྱས་པར་བཤད་པའོ། །ཆོས་ཐམས་ཅད་འོད་གསལ་བ་ཉིད་དུ་བསྟུན་པ་ཞེས་པ་ཉིད་ཀྱི་ལྷ་རབ་ཤར་བའི་སྟོང་པ་ཉིད་བསྟན་པ་ཞེས་གསུང་

Karma Leksheying Shedra Collection. Digitization by eGangotri. Funding by MIDF

༄༅། །དེ་ །བརྗོད་དུ་མེད་པ་ཡང་ཡིན་ལ་ཚེ་ས་ཉིད་ཀྱང་ཡིན་པ་གཉན་བརྗོད་དུ་མེད་པའི་ཆོས་ཉིད་ནི་རང་རིག་པ་དང་དངོས་པོ་ཐམས་ཅད་ཀྱི་ཆོས་ཉིད་དོ། །དེ་ཉིད་ལ་བསྒོམ་ཞིང་ཞེས་པ་ནི་དེ་ཉིད་རྟོགས་སུ་རུན་པར་འགྱུར་རོ། །རྡོ་རྗེའི་ཚིག་གི་དོན་ཡིན་ནོ་ཞེས་པ་ནི་དོན་
ནས་པའི་ཚིག་ནི་རྡོ་རྗེའི་ཚིག་སྟེ་དེའི་དོན་ནི་ཆ་ཤས་མེད་པའོ། །དེ་ལྟར་ཞེས་བྱ་བ་ནས་ཆོས་ཀྱི་རྣམ་གྲངས་འདི་ལ་ཞེས་པའི་བར་དུ་ནི་རྒྱུད་ཡོངས་སུ་རྫོགས་པས་རྒྱས་གདབ་པ་བསྟན་ཏོ། །རྡོ་རྗེ་འཛིན་པ་ཆེན་པོ་ཞེ་མ་ཚིག་རྣམ་པ་གཉིས་དང་ཞེས་པ་ནི་བསྐྱེད་པའི་རིམ་པ་དང་རྫོགས་
པའི་རིམ་པ་ཞེས་བརྗོད་པར་བྱ་བ་བསྟན་ཏོ། །དེ་སྟོན་པར་བྱེད་པ་ནི་རྒྱུད་ཀྱི་རྒྱལ་པོའོ་ཞེས་པ་ནི་དེ་སྟོན་པར་བྱེད་པའི་གཞུང་གི་ཚིགས་ནི་རྒྱུད་ཀྱི་རྒྱལ་པོ་སྟེ། །རྗེ་བཙུན་དཔལ་གསང་བ་འདུས་པ་ཡིན་ནོ་ཞེས་བརྗོད་པ་བསྡུ་ན་པ་ཡིན་ནོ། །དེས་ནི་བརྗོད་པར་བྱ་བ་དང་།
རྗོད་པར་བྱེད་པའི་བདག་ཉིད་ཀྱི་རྒྱུད་ཀྱི་རྒྱལ་པོ་ཀྱེ་རྡོ་རྗེ་ཀྱིས་བསྟན་པ་རྫོགས་ཤིག་གོ་ཞེས་གདང་པའོ། །ཆོས་ཀྱི་རྣམ་གྲངས་ནི་ཞེས་བྱ་བ་ནི་དཔལ་གསང་བ་འདུས་པའོ། །འདི་ལ་སྐལ་པ་དང་ལྡན་པའོ་ཞེས་པ་ནི་རྩ་དཔའ་དེ་ལྟ་བུའོ། །སེམས་ཅན་རྣམས་ཐོས་
པ་དང་བསམ་པ་དང་བསྒོམ་པ་ལ་སྐལ་པ་དང་ལྡན་པ་ཡིན་ནོ། །འདོད་ཆགས་ལས་བྱུང་བའི་བྱང་ཆུབ་ཀྱི་གནས་ཞེས་པ་ནི་རྡོ་རྗེ་འཆང་ཉིད་ཀྱི་གོ་འཕང་ངོ་། །དེ་ཐོབ་པ་ནི་ཉེ་བར་དམིགས་པའོ། །དེ་སྟོང་དུ་སྒྲུ་རུ་པའི་ཕྱིར་ཞེས་པ་ནི་དེ་ལ་སྐལ་བ་དང་ལྡན་པ་ཡིན་ཏེ་འདོད་
པའི་ཁམས་ཀྱི་སེམས་ཅན་རྣམས་འདོད་ཆགས་ཀྱི་གཙོ་བོ་ཡིན་པའི་ཕྱིར་རོ། །དེ་ལྟར་ཞེས་བྱ་བ་ནས་[illegible] །དེ་ཡིན་ཏེ་ཞེས་པའི་བར་དུ་ནི་ཆོས་ཀྱི་མཛོད་དང་འབྲེལ་དཔལ་གསང་བ་འདུས་པའི་རྒྱུད་ཀྱི་རྒྱལ་པོ་བཅོམ་ལྡན་འདས་ཀྱིས་བྱང་ཆུབ་སེམས་དཔའ་ལ་གནང་
རྡོ་རྗེ་ལ་བསྟན་ཏོ་ཞེས་བསྟན་ཏོ། །དེ་བཞིན་གཤེགས་པ་ཐམས་ཅད་ལས་གཅིག་ནས་གཅིག་ཏུ་བརྒྱུད་དེ། །རྡོ་རྗེ་འཆང་གི་ཞལ་ནས་དེ་བཞིན་གཤེགས་པས་ཐོས་པ་དང་། །དེ་རྣམས་ལས་ལྷ་མོ་དང་བྱང་ཆུབ་སེམས་དཔས་ལ་དང་། །དེ་རྣམས་ལས་ལྷ་རྣམས་ཀྱིས་དང་། །དེ

Karma Leksheyling Shedra Collection. Digitization by eGangotri. Funding by MIDF

རྣམ་པ་ལས་ནི་དང་པོ་མ་ཡིན་ཕྱིས་དང་། དེ་རྣམས་ལས་མི་ཡིས་ཐོས་པར་གྱུར་པས་འཕྲུལ་པ་དབྱུག་གི་རིགས་པ་རྒྱུད་ཀྱི་རིམ་པ་ལས་འབྱུང་བའོ། །བཤད་པར་བྱ་བམ་ཡིན་པ། །ཞེས་པ་ནི་སྔར་བཤད་བྱ་བམ་ཡིན་པའོ། །དེ་བསྟན་ནས་དཀྱིལ་འཁོར་འགྲུབ་ཡིན་པའི་ཕྱིར་རོ། །
སྐུ་གསུང་ཐུགས་ཀྱི་གསལ་བར་བཞེད་པ་ནི་རྣམ་པར་སྣང་མཛད་ལ་སོགས་པ་དེ་བཞིན་གཤེགས་པ་གསུམ་གྱི་རང་བཞིན་གྱི་ཡི་གེ་གསུམ་གྱི་ངང་གཉིས་ནི་གསང་བའོ། །དེ་ལྟར་ཞེས་པ་ནི་ཚོད་པའི་དུས་སུའོ། །དག་ཞེས་བྱ་བ་ནི་རྡོ་རྗེ་འཆང་ཆེན་པོས་སོ། །ཐ་ཤད་པ
ནི་དེ་བར་བསྟན་པའོ། །ཡིད་ལ་འཇོག་པ་ཞེས་པ་ནི་མཆོད་པར་བྱ་བ་དང་། རྫོགས་པར་བྱེད་པ་དང་གྲུབ་པ་རྒྱལ་པོའོ། །ཐོས་པ་དང་བསམ་པ་དང་བསྒོམ་པ་རྣམས་ལ་བརྟེན་པའི་སེམས་ཅན་རྣམས་ལ་བཤད་པ་དང་། གྲོལ་བའི་ཕྱིར་བསྟན་པར་བྱ་ཞིང་ཤེས་ནི་བདག་སྐྱེད་ལ་ལས་འདས་པ་དང་
གི་ཤེས་པ་པར་གྱུར་ནས་གང་གིས་ཀྱང་འཇོམས་སུ་མེད་པ་པོར་འགྱུར་རོ། །རྣམ་པར་སྣང་མཛད་ལ་སོགས་པ་བསྐྱེད་རྫོགས་ལ་སོགས་པ་ལ་ལྟའོ། །གཞན་དུ་ཐུབ་པའི་ཞེས་པ་ནི་སྐུ་གསུང་ཐམས་ཅད་དུ་ཐོབ་པས་སོ། ཡི་གེ་འི་གཟུགས་ཡིན་པས་སོ། །བསྟན་པའི་ཕྱིར་ཞེས་བྱ་
བ་ནི་རྣམ་པ་སྣ་ཚོགས་པའི་དོན་དང་ལྡན་པའི་དགོངས་ཚིག་གོ། །སྒྲུབ་པ་དང་ཀ་ཏུ་མེད་པའི་ཞེས་བྱ་བ་ནི་གཟུགས་དང་སོ་སོར་ལྡན་པས་སོ། །གཞུང་དང་དོན་དང་རིམ་པའི་ཚིག་དང་སོ་སོར་སྦྱོར་བ་སྟེ་སོ་སོ་ཡང་དག་པར་རིག་པ་དང་ལྡན་པ་ལ་གནས་དང་རྡོ་རྗེ་ཡིན་ནོ། །གསུང་
བ་ནི་རྟོགས་པ་དང་ལྡན་པའོ། །དབང་བསྐུར་ཞིང་རྗེས་སུ་གནང་བ་སྟེ། དེ་བཞིན་གཤེགས་པ་ཐམས་ཅད་ཀྱིས་སོ། །གསུང་གི་རྡོ་རྗེ་གཙོ་བོ་ཡིན་པའི་ཞེས་པ་ནི་ལག་ན་རྡོ་རྗེ་སྐུ་དང་པོ་ལ་དབང་ཡོད་པའི་ཕྱིར་རོ། །དེ་བཞིན་གཤེགས་པ་ཞེས་པ་ནི་གསུང་ཞེས་བྱ་བ་
སོགས་པ་སྨྲ་བ་རྣམས་བཞེད་པ་བསྟན་ཏོ། །རྒྱུད་བཤད་པའི་དོན་ཏུ་ཞེས་བྱ་བ་ལ་སོགས་པ་ཕྱིའི་འདོད་ཀྱི་ལྷ་པོ་ལ་སོགས་པར་བསྡུ་བའི་སྒོ་ནས་རྫོགས་པ་ཉིད་དུ་བསྟན་ཏོ། །བརྗོད་དུ་མེད་པའི་ཞེས་བྱ་བ་ནི་གཟུགས་དང་ཡོན་ཏན་ལ་སོགས་པ་ ཕྱིན་ཆད

ཞ༧ ༄༅། །འདུས་པའོ། །ཁམས་ལྔ་དང་ལྡན་པའི་ཞེས་པ་ནི་དེ་བཞིན་གཤེགས་པ་དང་ལྷ་མོ་དང་བྱང་ཆུབ་སེམས་དཔའ་ཁྲོ་བོ་རྣམས་སོ། །ལྷ་ཡུལ་པའི་ལྷུ་ནི་གཟུགས་ཅན་ཞེས་པ་ནི། དཀྱིལ་འཁོར་རྒྱལ་བ་མཆོག་གི་ཏིང་ངེ་འཛིན་གྱི་དབུགས་སུ་སྒྲུབ་པའོ། །དེ་
རྣམས་བསྟན་པའི་ཕྱིར། མཐའ་ཡས་པ་ཞེས་སྨོས་ཏེ། གཟུ་ག་རུ་ཀ་དང་ཡོན་ཏན་ལ་སོགས་པ་དང་གྲངས་ཀྱིས་མཐའ་ཡས་པ་སྟེ། ཏིང་ངེ་འཛིན་ནི་མཐར་ཡས་པ་ཞེས་པ་ནི་ཉེར་བརྒྱ་གསུམ་པ་ལས་གསུངས་སོ། །སངས་རྒྱས་ནི་དེ་བཞིན་གཤེགས་པ་ལྔའོ། །བྱང་
ཆུབ་སེམས་དཔའ་རྣམས་ནི་ས་འི་སྙིང་པོ་ལ་སོགས་པའོ། །ཡང་ན་བྱང་ཆུབ་ཆུབ་པ་ནི་སྣ་ཚོགས་ལ་སོགས་པ་དང་གཟུགས་རྡོ་རྗེ་མ་ལ་སོགས་པ་དག་གོ། །སེམས་དཔའ་ནི་ས་འི་སྙིང་པོ་ལ་སོགས་པའོ། །ཁྲོ་བོ་ནི་གཤིན་རྗེ་མཐར་བྱེད་ལ་སོགས་པའོ། །དེ་ཡང་བསྡུ་བ་བསྟན་པའི་ཕྱིར། རྣམ་
པར་སྣང་མཛད་ལ་སོགས་པ་ཞེས་སྨོས་ཏེ། དེ་ལས་ས་འི་སྙིང་པོ་བྱམས་པ་དང་། སྤྱན་མ་དང་། གཟུགས་རྡོ་རྗེ་མ་དང་། གཤིན་རྗེ་མཐར་བྱེད་དང་། འདོད་པའི་རྒྱལ་པོ་རྣམས་རྣམ་པར་སྣང་མཛད་ལ་འདུས་སོ། །ཕྱག་ན་རྡོ་རྗེ་དང་། ནམ་མཁའི་སྙིང་པོ་དང་། མཱ་
མ་ཀཱི་དང་། སྒྲ་རྡོ་རྗེ་མ་དང་། ཤེས་རབ་མཐར་བྱེད་དང་། མི་གཡོ་བ་ནི་མི་བསྐྱོད་པ་ལ་འདུས་སོ། །འཇམ་དཔལ་དང་། འཇིག་རྟེན་དབང་ཕྱུག་དང་། གོས་དཀར་མོ་དང་། རོ་རྡོ་རྗེ་མ་དང་། པདྨ་མཐར་བྱེད་དང་། དབྱུག་སྔོན་ནི་འོད་དཔག་མེད་པ་ལ་
འདུས་སོ། །སྒྲིབ་པ་ཐམས་ཅད་རྣམ་པར་སེལ་བ་དང་། ཀུན་དུ་བཟང་པོ་དང་། རེག་རྡོ་རྗེ་མ་དང་། སྒྲོལ་མ་དང་། བགེགས་མཐར་བྱེད་དང་སྟོབས་པོ་ཆེ་ལས་ཀྱི་རིགས་ཅན་གྲུབ་དོན་གྱི་རྡོ་རྗེ་ཡི་ཙ་ཡས་ཞེ་སྡང་གི་རིགས་ཡིན་ནོ་ཞེས་ཕྱག་ན་རྡོ་རྗེ་ལ་འདུས་སོ། །གནོད་
མཛེས་ཀྱི་རྒྱལ་པོ་ནི་མི་བསྐྱོད་པ་ལའོ། །ཁ་ཊྭཱཾ་ག་རྟེ་རལ་པ་བོར་བོལ་སྐྱུར་བའི་རྡོ་རྗེ་མ་རྣམ་པར་སྣང་མཛད་ལ་འདུས་སོ། །དེ་རྣམས་ཀྱི་ནང་ན་ཧཱུྃ་ཡ་པ་གཞན་ནི་རིགས་དང་མ་མཐུན་པས་རང་རང་གི་རིགས་ལ་རྗེས་སུ་འབྲང་བ་ལ་འདུས་སོ། །རྣམ་པར་སྣང་མཛད་ལ་སོགས་པ་གང་

༡༥༣ ལ་འཇུག་གོ། །ཞེས་སྔགས་ནི་ལྷ་མ་ངར་སྣང་མཛད་ལ་སོགས་པ་ཞེས་བྱ་བ་ལ་སོགས་པ་སྨོས་ཏེ། སྲིད་པ་གསུམ་གྱི་ཡུལ་འདི་ན་ཞེས་པ་ནི་ལས་གསུམ་གྱི་གནས་ལའོ། །དེ་ལས་སྐྱེས་པ་ལ་སོགས་པའི་རྣམ་པ་བཞི་ནི་སེམས་ཅན་གྱི་ཐམས་ཅད་དོ། །མཆོག་ནི་ཐམས་
མཁའ་ལ་སྤྱོད་པ་སྟེ་ལྷ་ལ་སོགས་པའོ། །འབྱིན་ནི་ས་ལ་སྤྱོད་པ་སྟེ་མི་ལ་སོགས་པའོ། །ཐམས་ནི་ས་འོག་ན་གནས་པ་སྟེ་ཀླུ་ལ་སོགས་པའོ། །དེ་རྣམས་ཀྱི་ཚོགས་ནི་རིགས་རྣམ་པར་སྣང་མཛད་ཡིན་ནོ་ཞེས་པ་ནི་རྣམ་པར་དག་པའོ། །ལུས་རྣམ་པར་སྣང་མཛད་
མི་ཞེས་པ་ལ་ཁམས་གསུམ་གྱི་ལུས་དང་རྣམ་པར་སྣང་མཛད་ཐ་མི་དད་པའོ། །དམ་ཚིག་བསྡུན་པའི་ཕྱིར་རྟེན་དང་བརྟེན་པ་ཉིད་དུ་ཞེས་པ་ནི་ཡི་གེ་རྟེན་དང་བརྟེན་པ་ཐ་དད་པ་རིབ་ཀྱང་མར་འདོད་པ་སྟེ། དཔེར་ན་ལ་འདུག་པ་དང་། ཤིང་རྟ་ལ་འདུག་པ་དང་རྟ་མར་
འཆད་པའོ། །ལ་ལ་ནི་ནམ་མི་དང་པ་སྟེ་ཤིང་ལ་ཡལ་ག་དང་གདོང་ལ་མིག་དང་སྣ་ལ་སྒྲ་བཞིན་དུ་བལ་སོགས་པ་ཞིག་ཡིན། །འདི་ཉིད་དུ་ནམ་ས་གསུམ་ཐམས་ཅད་ཀྱི་ལུས་དང་། རྣམ་པར་སྣང་མཛད་ལ་ཐ་དད་མེད་དོ། །དེ་ཉིད་བསྟན་པའི་ཕྱིར་དེ་བཞིན་གཤེགས་པ་
ཐམས་ཅད་ཀྱི་མཉམ་པ་ཉིད་ཅེས་པ་ནི་རྡོ་རྗེ་འཆང་ཆེན་པོའི་སྐུ་མཉམ་པ་ཉིད་ལ་དམིགས་པ་བར་སྒྲུབ་བོ། །དེ་བཞིན་དུ་གསུང་མཉམ་པ་ཉིད་དང་ཐུགས་མཉམ་པ་ཉིད་དོ། །འོད་དཔག་ཏུ་མེད་པ་དང་མི་བསྐྱོད་པ་དག་ལ་སྦྱོར་བ་ཤེས་པར་བྱའོ། །འདི་ནི་བསྡུས་པ་ནི་དོན་
འདི་ཡིན་ཏེ་ལས་ཀྱི་རྒྱལ་པོ་མཆོག་གི་ཉིད་དེ་འདོད་ཀྱི་མཐར། དཀྱིལ་འཁོར་གྱི་འཁོར་ལོ་ལུས་བསྒྲ་གསུང་ཐུགས་ཀྱི་རིགས་པ་ལ་བསྟུས་ཏེ། རྣམ་པར་སྣང་མཛད་ལ་སོགས་པ་གསུམ་པོ་ཡང་སྐུ་དང་གསུང་དང་ཐུགས་ཀྱི་ཕྱོགས་ལ་གནས་པའི་ཡི་གེ
གསུམ་ལ་འཇུག་ཅིང་། ཨོཾ་དང་ཨཱཿ་དག་ཧཱུྃ་ཡི་གེ་ཧཱུྃ་ལ་འཇུག་ཅིང་དོན་རྡོ་རྗེ་འཆང་ཆེན་པོ་རིགས་ལྔ་རྡོ་རྗེ་སེམས་དང་བཅས་པ་དེ་ཉིད་ལ་ཐིམ་སྟེ། ཡི་གེ་ཧཱུྃ་ཡང་ཆ་ཤས་ཀྱི་དབྱེ་བས་འོད་གསལ་དུ་ཐིམ་པར་འགྱུར་བ། འབའ་ཞིག་དྲི་མ་མེད་པ་མཐར་ཡས་པ་ནམ་མཁའ་དང་

301 ༄༅། །ཕྱུར་བུ་ནས་ཁང་ར་རྒྱན། །མཐར་ཕྱུག་པ་བཀའ་ལུང་པ་ཡིན་ནོ་ཞེས་པ་ཞི་བ་ལྷ་ངེས་པར་བཤད་དོ། །སློབ་དཔོན་གྱི་ཞལ་སྔ་ནས་ཀྱི་བཀའ་དྲིན་གྱི་ཞེས་པའི་སློབ་དཔོན་ཟླ་བ་གྲགས་པས་རང་གི་བླ་མ་ལ་བསྟོད་པ་བསྟན་ཏོ། །སློབ་དཔོན་གྱི་ཞལ་སྔ་ནས་ཞེས་པའི་འཕགས་
པ་ཀླུ་སྒྲུབ་ཀྱི་ཞལ་སྔ་ནས་ཀྱིས་སོ། །དེ་ནས་སུ་ཀྱི་བཀའ་འདྲི་ཀྱིས་ཞེས་པའི་རྗེས་སུ་བཟུང་ནས་སོ། །རྒྱུད་ཅེ་དཔའ་གསང་བ་འདུས་པའི་རྒྱུད་ཀྱི་རྒྱལ་པོ་ཡིན་ནོ། །དོན་དང་ཚུལ་ནི་བསྐྱེད་པའི་རིམ་པའོ། །ཚིག་ཉིད་ནི་རྫོགས་པའི་རིམ་པའོ། །དེའི་ཕྱུལ་དུ་ནི་ཞིག
བདག་ནི་ཡོམ་ཉིད་དུ་བྲལ་བཞིན་པའི་འཕྲུལ་པ་མེད་པའོ། །གཞན་ནང་བཞུགས་ཞིག་ཅེས་པ་ནི་ཕྱི་ཚོམ་གཅིག་ཅིག་ཡོད་དོ། །དེ་ཉིད་བསྟན་པའི་ཕྱིར། མཐར་ཕྱུག་གི་བཤད་པ་ནི་སྔར་རབ་ཤད་པའོ། །དེ་ལ་རྒྱུ་ཀྱིས་ཕྱོགས་གཉིས་བྲལ་བའི་ཕྱི་རོལ་དུ་སོང་བའོ། །
རྟགས་རུ་ཞེས་པའི་འགྲེལ་པ་ཤས་ཆེན་རྣམས་སོ། །སྐྱེ་རྗེ་ཞི་བ་དུས་གསུམ་གཞིགས་པའི་སྐུ་ཚེ་མི་ཡི་དོན་ལ་བརྟེན་ཏེ་རབ་ཆད་པར་བྱེད་པའོ། །དེ་ཉིད་ཀྱི་ཕྱིར་རང་གི་སློབ་དཔོན་གྱི་མཐར་ངག་གིས་ནི་ཞེས་པ་ལ་རང་བཞིན་ལས་བྱུང་བའི་མཐུན་ངག་གིས་སོ། །དེ་ལ་མངོན་པར་བྱང་ཆུབ
པའི་རྣམ་པ་ལྔ་ཞེས་པ་ནི་མེ་ལོང་ལྟ་བུ་ལ་སོགས་པའི་ཡེ་ཤེས་ཀྱི་རང་བཞིན་གྱི་ལྷ་བདག་ཉིད་དང་། སྒོམ་ལས་ཕྱག་མཚན་དང་སྦྱོར་བ་དང་བསྟུ་བ་དང་སྐུ་རྫོགས་པའི་རིམ་པ་སྟེ། དཔེར་ན་སློབ་དཔོན་དཔལ་གྱི་སྐུ་ལ་གྲུབ་པ་བཞིན་ནོ། །དེ་བཞིན་དུ་ལྷ་བའི་སོགས་པའི་རིམ་པས
ཞིག་ནས་གྱིས་མི་ཐུབ་པའི་སྣང་བ་བཞེད་དོ། །སྲིད་པའི་རིམ་པ་ནི་སྲིད་པ་གསུམ་སྟེ། འཆི་བའི་སྲིད་པ་དང་། སྐྱེ་བ་བར་དོ་དང་། སྐྱེ་བའི་སྲིད་པའོ། །དེ་ལ་སྟོང་པ་ཉིད་བསྒོམ་པ་ནི་འཆི་བའི་སྲིད་པའོ། །འདས་སྟོང་ལ་ཡི་གེ་ཧཱུྃ་གཉིས་ཀྱིས་སྤྲུལ་བའི་ཡི་གེ་གསུམ་བསྒོམ་པ
སྲིད་པ་བར་དོའོ། །བསྐྱེད་པ་ལ་སོགས་པའི་རིམ་པ་ལ་ལྟེའི་རྣམ་པ་ལས་བསྐྱེད་པའི་སྐུ་བའི་སྲིད་པའོ། །དེ་རྣམས་བསྐྱེད་པ་ནི་སྲིད་པའི་བསྐྱེད་པའོ། །དེའི་རིམ་པ་ནི་སྲིད་པའི་བསྐྱེད་པའི་རིམ་པའོ། །དེ་ཡོངས་སུ་དག་པ་བཞི་ལྟར་ཐེལ་སྐུ་ནི་བསྐྱེད་པའི་རིམ་པའོ། །དེ་སློབ་པ་ཞི་བ་ཤད་པ་དང་བསྒོམ་པའོ།།

Karma Leksheyling Shedra Collection. Digitization by eGangotri. Funding by MIDF

རེ་ཞིག་དེ་ཉིད་རིམ་པ་ཏེ། གང་གི་ཕྱིར་གལ་ཏེ་དེ་རྣམས་རྣལ་འབྱོར་པ་ཞི་བའི་བདག་ཉིད་ཅན་དང་པོ་སྦྱོར་བ་དང་། དཀྱིལ་འཁོར་རྒྱལ་བ་མཆོག་དང་། ལས་ཀྱི་རྒྱལ་བ་མཆོག་གིས་ཕྱེ་བའི་རྟེན་དེ་འཛིན་གསུམ་གྱི་བདག་ཉིད་ཀྱི་བསྐྱེད་པའི་རིམ་པ་བསྒོམ་ཞེས་བྱུང་དེ་བཞིན་དུ་ཕྱུང་དང་མི་
འགགས་པའི་མངོན་པར་བྱང་ཆུབ་པ་རྣམ་པ་ལྔ་ལ་སོགས་པའི་རིམ་པས་ རྟོག་པ་དང་སྐྱེད་བཞིན་འགག་པའོ། །ཐམས་པའི་དབྱེ་བས་བཅོམ་ལྡན་འདས་ཀྱིས་གསུངས་པ་བཟླས་པར་རྗེས་སུ་འབྱུང་བ་ཡོད་པའི་ཕྱིར་རོ། །ཡོངས་སུ་དག་པ་ལྷའི་རྣལ་འབྱོར་པ་ཡང་ཞེས་པའི་
ཕྱུ རྫོགས་པའི་རིམ་པ་སྟེ་རིམ་པ་ལྔའི་མན་ངག་གི་བདག་ཉིད་དོ། །རྟོག་པ་ཐམས་ཅད་ལས་འདས་པ་ཞེས་པ་བཞི་རྣམ་པར་མི་རྟོག་པ་དེ་ཡེ་ཤེས་ཀྱི་རང་བཞིན་ནོ། །དེ་བས་ན་སོ་སོ་རང་གིས་རིག་པ་ཞེས་པ་ནི་རང་ངེས་མྱོང་བའོ། །སངས་རྒྱས་རྣམས་ཀྱི་སྤྱོད་ཡུལ་ཞེས་པ་ནི་རིན་
པོ་ཆེ་ལྟ་བུའི་གང་ཟག་རྣམས་ཀྱི་སྤྱོད་ཡུལ་ལོ། །ཕྱུང་པོ་ནི་རིན་པོ་ཆེའི་ཟླ་མ་རྟོག་གི་འདབ་ནས་གསལ་བ་ཞེས་པ་ནི་རང་གི་ལུས་པོའི་ཀུ་ར་ཎ་ཀ་ཡ་པ་སྐུ་རྡུལ་འི་མཚན་དགག་མེད་པས་མི་ཉེ་དོ། ཡོད་པ་དང་མེད་པའི་ཕྱོགས་དང་བྲལ་བ་ཞེས་པ་ནི་རྒྱུད་དུ་འཇུག་པའི་བདག་ཉིད་དོ། །ཡིས་
རྗེས་སུ་འབྲང་བ་ཞེས་པ་ནི་ཉན་ཐོས་མ་པ་སྤྱོད་བྱེད་ཚིག་དང་བྱེད་པ་པོ་དང་རྣམ་པ་ལ་སོགས་པའི་དབྱེ་བས་སྟོང་པར་བྱེད་པའོ། །རྟོག་གེ་པ་ཞེས་པ་ནི་ཕྱོགས་དང་གཏན་ཚིགས་དང་དཔེ་སྒྲ་བརྒྱ་མས་ཀྱི་སྤྱོད་ཡུལ་མ་ཡིན་ནོ། །འོན་ཀྱང་བླ་མའི་མན་ངག་ནི་རྡོ་རྗེ་སློབ་དཔོན་གྱི་ཞབས་ཀྱི་
དབང་ཞིག་ནི་རྟོག་གི་ལ་ནི་མི་སྣང་བས་སོ། །ཞེས་པའི་དོན་རྫོགས་པ་ཡིན་ནོ། །ང་ལྟ་བུ་ནི་སྣང་བ་ཐད་པ་ཡིན་ནོ། །ལྷ་དེ་ཉིད་དོན་ཉིད་དེ་རྫོགས་པའི་རིམ་པའོ། །དེ་བཞིན་གཤེགས་པ་ཡོངས་སུ་དག་པ་ལས་འདས་པ་ཞེས་པ་ནི་བཅོམ་ལྡན་འདས་ཀླུ་སྒྲུབ་ཞབས་ལ་བསྐུར་པས་སོ། །དེ་
བཞིན་དུ་དེ་སྤྱོད་པ་ལྔའི་སྒྲུབ་པ་རང་བཞིན་གྱི་ལམ་གནད་རྡོ་རྗེ་ལ་སོགས་པ་སྤྱོད་པ་སོགས་ཡོན་པ་དེ་རྣམས་ཀྱང་མེད་པར་འགྱུར་བའི་བདག་ཅག་དང་འདྲ་བ་ལྔ་ཀ་ཕྱུ་རབ་འོ། །ཁྱིམ་རི་དྭགས་ཞི་ཚེང་པའི་དུས་སོ། །སངས་རྒྱས་ཀྱིས་ཡང་དག་པ་རབ་ཤད་པ་ཞེས་པ་ནི་དེ་བཞིན་གཤེགས

Karma Leksheyling Shedra Collection. Digitization by eGangotri. Funding by MIDF

༄༅། །བརྩམ་པ་ཞེན་དགོས་སྐྱོ་རྗེ་ལྟར་བའི་རྣམ་པའོ། །རྒྱུ་མཚན་དང་པའི་རྒྱུན་ཅི་ཡིན་སོ། །སུ་ཞིག་ཅེས་པ་སྐྱེས་བུ་འཆད་པ་པོ་ཐོབ་ཞིག་ཅེས་སོ། །ལྷག་པ་ཉམ་འགྱུར་ཞེས་པ་ནི་འཆད་པ་པར་འགྱུར་བའོ། །གདུལ་བྱ་ནི་སེམས་ཅན་ཐམས་ཀྱི་རྒྱུད་ལ་ཞེས་པའི་སྨོན་
ལམ་ཞིག་ཤུ་དཔའོ། །ཇི་ལྟར་འཇུག་པ་ར་འགྱུར་ཞེས་པ་ནི་ཇི་ལྟར་རྒྱུས་པར་འགྱུར་ཞེས་བདག་ལ་ཐེ་ཚོམ་ཆེན་པོའོ། །རེ་ཞིག་དེ་བདག་ལ་ཉེས་གཞི་ཅུང་ཟད་གསལ་བར་བྱ་ཞེ་ན། རྣམ་གྲངས་དང་པོ་ཚིག་དེ་བཅོམ་ལྡན་འདས་ཀྱིས་ཡང་དག་བསྟན་པས་ཐེ་བར་འགྱུར་རོ། །དེ་ནི་
བསྟན་པའི་ཕྱིར། མ་འོངས་པ་ཞེས་བྱ་བ་ལ་སོགས་པ་སྨོས་ཏེ། དེ་ལ་ཡང་དག་ཤེས་པའི་ཉོན་མོངས་རྣམ་དག་ལ་སྤྱིར་ཞུགས་པ་ལས་བཅོམ་ལྡན་འདས་ཀྱིས་གསུངས་པ། ཇི་སྐད་གཞན་གྱི་ཞེས་ཐུབ་པ་ལ་སོགས་པ་བཅུ་གཉིས་སུ་བཅད་པ་བཞི་ནི་གསལ་བོ། །དེ་ལ་དེ་དེ་ནི་
ཕྱི་ཡུལ་དང་བསྟན་པའི་ཚིག་མ་དག་སོ། །ཇི་སྲིད་འཇིག་རྟེན་འཛམ་བུ་གླིང་ལ་བཀོད་མ་པའི་ཚོས་གཞན་པ་ཉེས་པ་ནི་ཕྱིམ་པའི་ལྷ་བརྒྱད་ལྡན་ཏེ། དམ་པའི་ཆོས་གནས་པར་སོ། །དེ་སྲིད་ཀྱི་བར་དུ་ཉེན་པ་ཉེ་བར་ཞི་བ་ཕྱི་ཆུ་ལ་དེ། །རྣལ་འབྱོར་ཆེན་པོ་རི་རྒྱུད་ཀྱི་ཡུལ་ལ་བརྟེན་ནས་ཞེས་པའི་
དཔལ་གསང་བ་འདུས་པའི་རྒྱུད་ཀྱི་རྒྱལ་པོ་ལ་བརྟེན་ནས་སོ། །བསྐྱེད་པའི་རིམ་པ་རིགས་རིམ་གྱིས། །ཞེས་ན་ཡོངས་སུ་དག་པའི་ལྷའི་རྣལ་འབྱོར་གྱི་རིམ་པས་སོ། །རྫོགས་པའི་རིམ་པ་རྫོགས་པར་བྱུང་ཞེས་པའི་ཡོངས་སུ་དག་པའི་ལྷའི་རྣལ་འབྱོར་མངོན་དུ་ཕྱི་
བས་སོ། །སྤྱོད་དོན་ཆེན་པོ་གྲུབ་བཅུ་ཞལ་ལྔ་ནས་ཞེས་པའི་བདག་ཅག་གི་བླ་མ་རྣམས་སོ། །བརྩམས་ཏེ་ཞེས་པའི་བརྟེན་ནས་སོ། །གཏེར་དང་འདུད་པ་ཞི་རིན་པོ་ཆེ་བཞིན་ནོ། །སྤྱིར་དོན་རྣམས་བརྒྱུད་པའི་རིམ་གྱིས་ཞེས་པའི་གཅིག་ནས་གཅིག་གི་རིམ་པས་སོ། །བླ་མའི་
ཞལ་ནས་ཞེས་པའི་རང་བཟོ་མ་ཡིན་ནོ། །གསང་བ་འདུས་པ་ཞེས་པའི་བདག་ཅག་དང་འདྲ་བའོ། །ཀྱེ་འདི་ཉིད་ལ་ཞེས་པའི་བཅོམ་ལྡན་འདས་ནི་རང་བཞིན་སྐྱེ་བ་གཞན་ལ་མ་ཡིན་ནོ། །གསང་རྒྱས་ཏེ་དང་ཆུ་སྤྲུལ་སྐུ་ནི་པོ་ཆེ་ཡུད་བུ་ཀུན་ཏུ་བརྩམས་ཀྱི་ཆོས་བྱུང་བ་སྟོབ་པ་ཞེས་པ་ཉིས་བཅས་ཀྱི་རྒྱུ་ར

Karma Leksheyling Shedra Collection. Digitization by eGangotri. Funding by MIDF

འདུག་པ་སྟེ་མི་ཡོངས་གཟུགས་ཅན་ལྔ་བཞིན་ནོ། །དེ་ལྟར་ཞེས་བྱ་བ་ལ་སོགས་པས་ཡང་དེ་ཉིད་ཀྱི་རྒྱུ་བའི་སྒོ་ནས་ཟླ་མའི་ཞལ་སྔ་ནས་བསྟོད་པ་བསྟན་ཏོ། །ཉེ་རྒྱུའི་དོན་ནི་ཧཱུཾ་ལས་སྐྱེས་ཤིང་ཙམ་སོ་ཞེས་པ་ནི་དེ་ལྟར་མཚོན་པ་ཙམ་ཡིན་ནོ། །གཞན་གྱི་དོན་ཕུན་སུམ་ཚོགས་པ་ཡང་དག་པར་སྟོན་པའོ།
དེ་ཉིད་བསྟན་པའི་ཕྱིར། རྡོ་རྗེ་འཆང་ཆེན་པོའི་ཉིད་དེ་འཛིན་ནི་འདི་ག་དེ་ན་པ་རྣམ་པར་བསྟན་ནས་ཞེས་པ་ནི་མདོར་བསྡུས་པ་ཞེས་སྐབས་ཐབས་དང་། མདོ་ལུ་དང་། དཔལ་རྡོ་རྗེ་ཧཱུྃ་མཛད་ཀྱི་སྒྲུབ་ཐབས་དང་། ཤེས་པ་ལྟ་བ་དང་། རྒྱུད་ཀྱི་འགྲེལ་པ་ལ་སོགས་པ་དེ་རིགས་ཁུངས་གཞན་ལ་བརྟེན་
ནས་སོ། །ལྷ་དང་མི་ཡི་རང་བཞིན་འདས་ཤེ་ཡི་ཞེས་པ་ནི་སྐྱེ་དགའ་བ་དང་ལ་པ་བསྟན་པས་སོ། །སྐྱེ་བ་དང་འགག་པ་དང་བྲལ་བ་ཞི་ཅིང་པ་ཉིད་ཡོན་ཏན་གྱི་རྒྱུའོ། །ཞི་བ་ཐམས་ཅད་མཆོག་དང་ལྡན་པ་ཞེས་པ་ནི་ལོངས་སྤྱོད་རྫོགས་པའི་སྐུའོ། །དེ་ཉིད་ཀྱི་ཕྱིར་དེ་བར་ནི་ཚོགས་ཀྱི་སེམས་པ་ཞེས
པ་ནི་ཚོམ་དང་རབ་མི་འགྱུར་པའོ། །སྤྲུལ་པ་སྣ་ཚོགས་བྱ་བ་ལ་སོགས་པས་དེ་ཉིད་ཀྱི་ཕྱིར་པའོ། །དེ་བཞིན་གཤེགས་པ་ནི་སྤྲུལ་པ་ཉིད་དུ་བཀོད་ནས་སོ། །དེ་དབང་དང་གཤེགས་ནས་ཞེས་པ་ནི་ཡོངས་སུ་དག་པའི་སངས་རྒྱས་ཀྱི་ཞིང་ལ་གཤེགས་སོ། །ཡོན་ཏན་གྱི་
དཔལ་སྤྱན་བརྒྱད་དང་ཞེས་པ་ནི་སྤུ་ལ་སོགས་པའི་དབང་ཕྱུག་རྣམས་སོ། །དེ་དང་ལྡན་པ་ཞེས་པ་ནི་སྤྲུལ་པའི་སྤྲུལ་པ་ཉིད་དུ་བསྟན་ཏོ། །ཆུ་ཟླ་ས་བོན་ཞེས་པ་ནི་སྒྲ་གསུམ་དང་སངས་རྒྱས་བཞུགས་པ་བཞིན་ནོ་ཞེས་བྱའོ། །དེ་ལྟར་ཞེས་བྱ་བ་ལ་སོགས་པས་ཡང་བསྟན
པ་དང་ལུང་དུམ་བསྟན་པའི་ཕྱིར་བྲག་ཤི་དོན་པ་བསྟན་ཏོ། །དེ་ལ་བདག་ཅག་གི་སློབ་དཔོན་ནི་ལུང་བསྟན་པ་དང་འགྲེལ་པ་མཁན་གཞན་ནི་ལུང་དུམ་བསྟན་པ་སྟེ། །དེ་རྣམས་ཀྱིས་བཤད་པ་བཞི་ལ་བགས་ཏེ་ལོག་པའི་ལྟ་བ་དང་ལྡན་པའི་ཕྱིར་རོ། །དེ་ཉིད་བསྟན་པའི་ཕྱིར
རྡོ་རྗེ་ཉིད་ལེགས་པ་ཞེས་པ་ནི་དངོས་པོ་ཐམས་ཅད་ཀྱི་སྟོང་པ་ཉིད་ཀྱི་ངོ་བོ་ཞེས་པས་ན་དོན་ནོ་ཞེས་པའོ། །བུམ་པ་མང་རབ་ཅིག་མི་ཡི་ནི། །དེ་ལྟར་དོན་པ་ར་བཞིན་ཏོ། །ཆོས་རྣམས་ཀུན་གྱི་སྟོང་པ་ཉིད། །དེ་བཞིན་དུ་ནི་རང་བཞིན་འདི། །ཞེས་འབྱུང་ངོ་། །དེ་དང་པ་དོལ

305

༡༧ ༄༅། །ཞེས་པ་ནི་ཚིག་འདི་དང་ཕྱི་མ་ཡང་དོ། །མཐར་ངེས་པ་ཉེར་བྱའི་ཞིབས་པ་ནི་ཕ་རོལ་ཏུ་ཕྱིན་པ་ཉིད་དུ་ངེས་པས་སོ། །དེ་ནི་དེ་ལྟ་བོ། །རྒྱུད་ཉེ་བར་སྟོང་པ་རབ་འབྱེད་ཅེས་པའི་སྟོང་པ་བོས་ཞེས་ཚིག་ལྷག་མའོ། །རྒྱུ་དང་ལྷས་པར་ཞེས་པ་ནི་ལེའུ་ཉེར་བདུན་གྱི་བདག་ཉིད་དོ། །
རྒྱུད་རྣམས་པ་བདུན་དང་བཤད་པ་རྣམས་ཀྱི་ཚུལ་དང་ཞེས་པ་ནི་སྔར་བཤད་པ་སྐྱོང་བ་ཞི་ལྟར་བ་ལ་སོགས་པའི་རྒྱུན་སོ་སོར་བསྡུས་པ་འདི་ཉིད་པས་སོ། །ཕྱིན་ནས་ཞེས་པ་ནི་འཚོ་མ་ལྟ་བ་འདུལ་གྱི་ཞིབ་ནས་བྲིས་ནས་སོ། །དོན་དང་ཚུལ་དང་ངེས་པ་ནི་རིམ་པ་གཉིས་པ་དོན་པ
གཉིས་ཀྱི་ཡོད་དང་ཆུ་དྲན་ཏེ། ཕྱགས་ལ་གསལ་པོར་བཞག་ནས་སོ། །དེས་ན་རང་གི་དོན་དང་ཞུ་བ་ནས་བཞན་གྱི་དོན་བཞད་པར་བྱ་སྟེ། དེ་ལ་པ་གཉིས་ཞེས་པ་ནི་ཐུགས་པ་དང་ཡོངས་སུ་རྫོགས་པའི་རིམ་པ་གཉིས་ཀྱི་མན་ངག་སྟོན་དུ་འགྲོ་བའོ། །ཉན་པ་པོ་རྣམས་ལ་ཞེས
པའི་ཚིག་ནི་ལ་སྐོགས་པ་ཀ་ར་ཟླ་ལྷ་སོ་ལྔའི། །ཡང་དག་པར་བཤད་པ་ཞེས་པ་ནི་བཤད་པར་བྱས་ནས་སོ། །འཆམས་པའི་དོན་ཞེས་པ་ནི་དམ་གསང་བ་འདུས་པའི་རྒྱུད་ཀྱི་རྒྱལ་པོ་ཡོངས་སུ་རྫོགས་ནས་ཞེས་པའི་རྫོགས་པར་མཛད་ནས་སོ། །དེ་བཞིན་དུ་བདག་ཉིད་ནི
སྔར་པ་ཡིས་རང་བཞིན་གྱི་ལོ། དམ་པ་ཅན་ནི་བསམ་པ་ཞེས་པ་ནི་ལྷ་ར་བདག་གྲིས་དང་པོ་དེ་སྐད་བདག་གིས་ཐོས་པ་ཞེས་བྱ་བ་དེ་བཞིན་དུ་རྫོགས་པའོ། །དེ་ལྟ་བུའི་ལམ་པ་ནི་དགོངས་པ་སྟོན་ཅིང་ངེས་པའི་གསལ་བར་མཛད་པའི་སྒྲོན་མ་ཞེས་བྱ་བ་ལས་དོན་རྡོ་རྗེས་གསུངས
སོ། ། ཉི་ཤུ་གསུམ་པའོ། དཔལ་ཅེས་བྱ་བ་ཁྱབ་པ་ཞེས་པ་ནི་དེ་ཉིད་ཀྱི་ཞང་བའོ། །དེ་སྐད་ཅེས་སྟོ་བ་འི་མིང་ཐམས་ཅད་ཀྱི་ལྷ་སྡོམ་པ་ཆོག་ཏུ་འཛིན་པའོ། །གང་གི་ཕྱིར་མི་ཐམས་ཅད་པ་འི་དབྱེ་བ་གཉིས་ཏེ། །བཅོམ་ནི་རྟེན་སུ་སྨྲ་བའི་རྟགས་བརྗོད་པ་དང་།
།བཅོམ་ནི་བསྐལ་པ་པར་པུ་བའི་རྟགས་འཛིན་པའོ། །འདི་ར་ནི་རྟེན་སུ་ཁ་ཞུ་ངས་ནི་རྟགས་འཛིན་པ་འི་རིགས་སྐད་ཅེས་བྱའོ། །གསང་བ་འདུས་པའི་རྒྱུད་ཀྱི་ཚུལ་ཞེས་པའི་རྒྱུད་ཀྱི་རྒྱལ་པོ་ནི་སྔོ་འདི་སྐད་ཅེས་བཀའ་སྩལ་པ་སྟེ་ཞེས་པ་གསུངས་སོ། །ལེའུ་ནི་མི་དབྱེད

པར་བྱ་བའི་ཕྱིར། །ལྡེ་བ་ཆེན་པོ་ཞེ་སྡང་ང་བཞིན་ཏེ་ཉོན་མོངས་གཞན་ལ་བའོ། །དེ་བཞིན་གཤེགས་པ་ཐམས་ཅད་ཅེས་པ་ནི་རྣམ་པར་སྣང་མཛད་ལ་སོགས་པ་རྣམས་ཀྱི་སོ། །སྐུ་གསུང་ཐུགས་ཀྱི་གསང་བ་ཞེས་པ་ནི་རྣལ་འབྱོར་བཞི་ཡི་རིམ་པས་ཕྱུང་བར་བྱེད་པའི་ལྷ་ཡི་རྣམ་པ་སྐྱེ་ཡི་གེ་དེ་དོན་ནོ། །སྐུ་
གསུང་ཐུགས་ཀྱི་གསང་བ་ནི་ཡི་གེ་གསུམ་སྟེ་སྦྱིའི་དོན་ནོ། །སྐུ་གསུང་ཐུགས་ཀྱི་གསང་བ་ཞེས་པ་ཡི་གེ་གསུམ་སྟེ་སྦྱར་བའོ། །སྐུ་གསུང་ཐུགས་ཀྱི་གསང་བ་བཞི་དེ་ནི་འོད་གསལ་བ་སྟེ་མཐར་ཐུག་པའོ། །གཙོ་བོ་རྒྱལ་བ་ཞེས་པ་ནི་དེ་ལ་དམིགས་པ་ནས་ཞུགས་པ་བརྒྱ་སུངས་པའོ། །གསང་བ་
རྣམས་ཀྱི་འདུས་པ་ནི་དེ་བཞིན་གཤེགས་པ་རིགས་ཀྱི་གདན་ཡོད་པ་ཞེས་བྱ་བ་འབྱུང་པོའི་བསྡུ་བས་རྒྱུད་ཀྱི་རྒྱལ་པོ་ཡི་ཕྱེད་པར་བསྟན་ཏོ། །རྣམ་པར་སྣང་མཛད་ལ་སོགས་པ་ཞེས་པ་ནི་རིགས་ལྔའོ། །ཁམས་སུ་རྣམས་པ་བའི་རྡོ་རྗེ་དང་འབར་མི་བྱེད་པའི་དོན་ཏོ། །སྒྲུང་བ་ལ་སོགས་
ཤྲཱ པ་ལྟར་ཞེས་པ་ནི་དེ་ལ་བསྒྲུང་བར་བྱ་བའི་དམ་ཚིག་ལྟར་རོ། །དེ་བཞིན་གཤེགས་པ་ལ་སོགས་པ་རིགས་ཀྱི་ས་བྱེ་ཆས་སོ། །སོགས་པ་འདི་ལྟར་ནི་བཟའ་བར་བྱ་བའི་དམ་ཚིག་ལྔ་སྟེ། །ག་གུར་དཀར་དང་ནི་རཀྟ་ཤུ་ཀྲ་རོ། །ནན་ཏན་བསྙེན་པ་ཞེས་པ་ནི་ནན་ཏན་ཡོད་ཀྱིས་བསྒྲེད་པའོ། དེ་
བཞིན་གཤེགས་པའི་རིགས་ལ་སོགས་པ་ལྟར་ཞེས་པ་ནི་དམ་ཚིག་གི་ཚོགས་དེ་དག་ཐམས་ཅད་དེ་བཞིན་གཤེགས་པའི་རིགས་ལ་ལྟའི་གཙོ་བོ་ཡིན་ནོ། །བཟླས་པར་བྱ་བ་མ་ཡིན་ཀྱི་ཞེས་པ་ནི་འདུག་པའི་ཐུལ་འབྱོར་པས་སྦྱང་བར་བྱ་བ་མ་ཡིན་པའོ། །རྡོ་རྗེ་འཆང་ཆེན་པོ་
ཞེས་པ་ནི་རིགས་ལྟའི་འབྲེལ་བ་དང་ལྡན་པའི་དམ་ཚིག་དང་སྡོམ་པ་རྣམས་ལ་རྡོ་རྗེ་འཆང་ཆེན་པོ་ཉིད་བྱིན་གྱིས་བརླབས་པ་ཡིན་ཏེ། དེའི་སྒྲུབ་པ་ཡིན་པའི་ཕྱིར་རོ། །དེའི་མིང་གི་རྣམ་གྲངས་ནི་ངོ་མཚོན་པར་ཞེན་པ་ཙམ་ལ་བསྟན་པར་བྱའོ། །རིགས་ཐམས་ཅད་ཀྱི་བདག
ཉིད་ཅེས་པ་ནི་ལྟ་ཡི་བདག་ཉིད་དོ། །ཕྱག་མ་དང་བཅས་མེད་པའི་ཞེས་པ་ནི་ཆོས་ཀྱི་སྐུའི་རང་བཞིན་ཡིན་པས་སོ། །ངང་པོའི་སང་རྒྱལ་ཞེས་པ་ནི་ཀུན་གྱི་མཆོག་ཡིན་པས་སོ། །རིགས་པ་ཆེན་པོ་སྐྱེས་བུའི་གཟུགས་ཅེས་པ་ནི་བསྐྱེད་པའི་རིམ་པའི་ཕྱོགས་སུ་རྣལ

Karma Leksheyling Shedra Collection. Digitization by eGangotri. Funding by MIDF

༄༅། །འཁོར་བ་ཞི་བ་ཉིད་དེ་འཛིན་གྱི་རྟོགས་པས་སོ། །ཡེ་ཤེས་ཀྱི་སྐུ་ཞེས་པ་ནི་རྫོགས་པའི་རིམ་པའི་སྦྱོར་བ་སུ་བདག་ལ་བྱིན་གྱིས་བརླབ་པའི་རིམ་པས་འོད་གསལ་ལ་བབ་ལས་ཅིག་ཅར་དུ་ལྡང་བས་སོ། །རང་བཞིན་གྱིས་འོད་གསལ་བའི་བདག་ཉིད་ཅན་ཞེས་
པ་ནི་སེམས་ཙམ་པར་དག་པའི་རིམ་པ་ལས་སོ། །མངོན་པར་བྱང་ཆུབ་པའི་རིམ་པས། འོད་གསལ་བ་ལ་པ་ལས་ལྡང་བའི་ཕྱིར་རོ། །འཇིག་རྟེན་གསུམ་གྱི་བདག་ཉིད་ཅན་ཞེས་པ་ནི་ཁྱབ་པར་བྱེད་པས་སོ། །སྐུ་གསུམ་གྱི་བདག་ཉིད་ཅན་ཞེས་པ་ནི་ཆོས་ཀྱི་སྐུ་ལ་སོགས་པ་ཐོབ་
པས་སོ། །ཐེག་པ་གསུམ་གྱི་བདག་ཉིད་ཅན་ཞེས་པ་ནི་སེམས་པ་རྟོགས་པར་བྱེད་པ་དང་རྫོགས་པར་བྱེད་པ་ཡིན་པས་སོ། །རྡོ་རྗེ་གསུམ་གྱི་བདག་ཉིད་ཅན་ཞེས་པ་ནི་སྐུ་གསུང་ཐུགས་ཀྱི་བདག་ཉིད་ཅན་ཡིན་པའི་ཕྱིར་རོ། །བདེན་པ་གཉིས་ཀྱི་བདག་ཉིད་ཅན་ཞེས་པ་ནི་ཟུང་དུ་འཇུག་
པའི་རང་བཞིན་ཡིན་པས་སོ། །ཞེས་བྱ་བ་ལ་སོགས་པ་ལ་ཞེས་པ་ནི་མགོན་པོ་དང་། རྒྱུ་དང་འབྲས་བུ་འོད་དག་ཉིད་ཅན་དང་དེ་བཞིན་ཉིད་དང་ཡང་དག་པའི་མཐའ་དང་སྟོང་པ་ཉིད་ཅེས་བྱ་བ་ལ་སོགས་པའོ། །དེ་བཞིན་གཤེགས་པ་ཞེས་པ་ནི་ལྷའི་སྐུའི་རྒྱུར་གྱུར་པ་སྟེ་རྡོ་རྗེ་
སེམས་དཔའ་ཞེས་པའོ། །མཚན་ནི་ཉེ་བར་གྲགས་ཞེས་པ་ནི་མཚན་ཉིད་ངེས་ཚིག་གོ། །མཐར་ཡས་པ་ནི་ཚིག་ལས་འདས་པའོ། །སྒྱུ་མ་བཞིན་དུ་གོས་དང་འདུ་བ་ནི་ལེ་ལ་སྙིང་པོ་ནི་ཉམས་པ་དང་ཞེས་ཀྱི་ཁྱབ་པའི་སྦྱོར་བ་སྨྲས་པས་སོ། །དེ་ནི་དགོས་པ་ལ་བསྒྱུར་
བ་བསྐྱངས་པའི་ཕྱིར། པདྨ་རག་ལ་སོགས་པ་ཞེས་པ་ནི་རྡོ་རྗེ་འཆང་གི་འོ། །གསུང་ནི་ཞེས་སོ། །ཐེ་ཚོམ་བཞི་བ་ཞེས་པ་འོ། །ཞལ་འཛིན་རྒྱུད་ནི་དཔལ་གསང་བ་འདུས་པའི་རྒྱུད་ཀྱི་རྒྱལ་པོའོ། །མཐར་ཐུག་ནི་སྟོང་པ་བཤད་པའོ། །དེ་ཉིད་རིགས་པའི་རིམ་པའོ།
དེ་དག་ལ་བཞི་མི་ཤེས་པའོ། །སྐྱེ་རྗེ་བཞིན་པའི་དོན་ཆེན་ཀུན་ལ་རྒྱུད་པའི་ཉམས་པ་ལ་ཚང་པ་པོས་པས་པར་རྟོགས་པ་ཞེས་པའི་བདག་གིས་ཐོས་པ་ལ་སྨྲས་པའོ། །ང་ནི་སྒྲུབ་པ་རང་དེ་ཉིད་མི་མཐོང་ཞེས་པ་ནི་རྒྱུད་ཀྱི་ཡང་དག་པའི་དོན་མི་མཐོང་བའོ། །གང་གི

ཕྱིར་ཡི་གེ་ཙམ་ལྷ་བརྟེ་ཞེས་པའི་ཡི་གེ་འདི་ནི་ཙམ་མཚོན་པའོ། །དེ་ཀུན་རྫོབ་པའི་ཕྱིར་དེ་ཉིད་ལྷ་ར་ཕྱེས་པ་ལྟ་འདོད་པ་ནི་བླ་ཐ་མཐོང་བ་ར་ང་དོན་པས་སོ། །ཀོར་མོའི་ཅེ་ལ་ལྷ་བཞེས་པ་ནི་ཀོར་མོ་ཙམ་ལྷ་བས་བླ་བསྒོ་མཐོང་ངབ་བཞིན་ནོ། །དེ་བས་ན་མཐར་ཐུག་པ་ནི་ཉེ་བར་སྤྱོད་པ་ཡིན་
ནོ། །བསོད་ནམས་ཡོངས་སུ་བསྔོ་བ་བསྟན་པའི་ཕྱིར་རྒྱལ་བ་སྲས་མཆོག་ཅེས་པ་ནི་དེ་བཞིན་གཤེགས་པ་རབ་ཀྱི་དུ་ལ་སོ། །ཐམས་པ་རབ་ཤད་པའི་ཞེས་པ་ནི་དོན་བར་བསྟན་པའོ། །མཐའ་ཐུག་ལམ་གང་ཡིན་ཞེས་པ་ནི་མཐར་ཐུག་གི་དགེ་བའོ། །གང་ཞེས་འདི་
དང་ཞེས་བ་ནི་ཉི་ལ་འཁོར་ཆེན་པོའི་སྐུ་དང་དེ་དཀྱིལ་གསལ་བ་འདུས་པའོ། །སྐུ་དང་རྒྱལ་མ་ཡུམ་ནམ་འབྱེད་རེས་པའི་སྐྱེད་མ་ཡུལ་པ་ཞིག་ཤད་པ་སྐྱེས་དང་ཡུམ་ལ་གཉིས་ཀྱི་དོ། །རྡོ་རྗེ་ཕྲེང་བ་ང་ལྔ་མོ་བཞིན་ཡོངས་སུ་ཞུས་པ་ལ་སོགས་པའོ། །དེ་ནམ་ཀྱི་ཚུལ་བཞི་ཤད་པའི་རྡོ་
བའོ། །དེ་ཉམས་འཇིག་ཅེས་པ་ནི་གསལ་བར་བྱས་པའོ། །བ་ཤད་རྒྱལ་བས་ཞེས་པའི་གསལ་བར་ཤད་ཟིན་ཏོ། །ཡང་ན་གི་དགེ་བ་གར་ཐོབ་པ་ནི་རྟེན་པའོ། །དེས་ནི་དེ་ཀེ་པས་སོ། །སྤྲོས་འབར་རྒྱུ་ཆེ་རབ་ཤད་ཅེས་པ་ནི་མཐའ་འདུག་གི་དོན་མར་མེས་གསལ་བ་
འགྲོ་ལ་བའི་ཤད་པ་མི་ཡོ། །མི་གནས་ཤེ་ཞེས་པ་ནི་བསྐལ་པ་ར་ཡི་མཐར་ཐེབ་དུ་གནས་པར་འགྱུར་ཅིག་གོ། །དེ་བཞིན་དུ་བདེ་ཀ་མ་པའི་གནས་མཆོག་ནི་རྡོ་རྗེ་འཆང་ཆེན་པོའི་གོ་འཕང་ངོ་། །བླ་བའི་སྨོས་ནི་བླ་བ་བཅིང་ཁྱེ་མ་མེད་པའི་སྒྲ་གང་ལ་ཡོད་པ་དེ་ནི་བླ་བའི་སྒྲའོ།
དྲི་མ་མེད་པའི་ལམ་དང་ལྡན་པར་གྱུར་ཅིག་གོ། །འགྲོ་བ་ཞེས་པ་ནི་ཀུན་ལ་ཤེས་སྐྱུམ་པའོ། །ལྷུན་བར་འགྱུར་ཅིག་ནི་ཐོབ་པར་གྱུར་ཅིག་པའོ། །དེས་ནི་འགྲེལ་པ་མཁའ་ཁྱབ་ཏུ་ཕྱོགས་འགྲེལ་བའི་མཐར་ཞར་ལ་རང་གི་མིང་ཡང་བསྟན་ཏེ་ཞེས་བཀྲ་ཤིས་པའོ། །སྨོན་
ལམ་ལ་བར་སྐྱེད་པའི་འགྲེལ་པ་འདི་ནི་ཀ་ལ་པ་འདུས་པ་བདུན་པའི་རྒྱ་ཆེར་བཤད་པའོ། །སངས་རྒྱས་རིན་ཆེན་ཚོགས་ཀྱི་རྒྱ་མཚོ་ཡི། །བླ་མ་ཆེན་པོ་རིན་ཆེན་དགོན་པ་བཟང་ནས་ཏེ། །མཐའ་ཡས་རྒྱུད་དོན་རྣམ་པར་སྤྱོད་བྱེད་པའོ། །འཕྲུལ་པ་མཁའ་ཁྱབ་ཏུ་སྣང་བ་བས་རྣམ་པར་ཐོད

Karma Leksheyling Shedra Collection. Digitization by eGangotri. Funding by MIDF

309

༄༅། །ཧཱུྃ༔ །ཞེ་ཤད་དང་བ་དང་ནི་ཡེ་ཤེས་ཀ་ཡ་ཧཱུྃ་ཕྲེང་ཐོས་ནས། །རིམ་པ་འདི་ལྟར་སྤྲོ་ཞིང་དང་དེ་བཞིན་བཅུ་དང་འཕྲོ་ལ་ཏེ། །ཤར་ཕྱོགས་སུ་ཡང་ཅུང་ཟད་ཕྱིན་ནས་ནི། །དམ་པ་རྣམས་ལ་ལས་ཆེན་དཀའ་ཀྲུག་ཐོབ་ནས། །དངོས་གྲུབ་གཙོ་མཆོག་ནུ་ལ་འཁོར་པ་རྣམས་ཀྱི། །ཞབས་ཀྱི་

བདུད་རྩི་ལོངས་བཅུར་མ་ཉེས་པས། །མི་ལམ་རྡོ་རྗེ་སེམས་དཔའ་འབྲེལ་ནས་ཐུང་། །དེ་ལས་ཐེས་ག་ཆུང་ཡང་དག་སྤྲིན་ནས་ནི། །ཨུ་རྒྱན་ཡུལ་དུ་གང་ལ་རོ་རྩང་བ་ཀ་ཀེ་ནི། །མཁའ་པ་འདི་གཙོ་བོ་བདག་ལ་སྒྲུབ་བཞིན་པ་ཡི། །སློབ་མ་སྐལ་ལྡན་གྲགས་པ་དང་མཉྫུ་མཆོག །ལྷ་ཚད་ལུང་དང་

ཕྱག་ལ་ཨ་ཁམས་པ་ཡི། །ལྟ་བའི་གྲགས་པས་བཅུ་ཐུས་པ་ཡི། །མཐའ་འཛིན་ཚེ་ལ་བྱ་འཕྲོག་པ་ཡང་། །དེ་ཡི་ཡང་ཞེ་སྡུ་ཏུ་ཏ། །དེ་ཉིད་ནགས་ལ་ནི་སྐྱིད་ནས་རྣམ། །དེ་ཉིད་ཀྱི་ནི་གཞུང་གི་ཚིག །སྔོང་ཕྱུག་རྩུ་དང་རྩུ་ཡིན་ཏེ། །དེ་ནི་དཔལ་ལྡན་འདུས་པ་ཡི། །འགྲེལ་

པའི་དོན་རྣམས་ཡོངས་སུ་བསྡུས། །གདམས་དང་ཞལ་དང་ཨུ་ཊི་ཡ་གྲུབ་པ་ཆེན་པོ་ལྷ་ཤྲཱི་ལྟ། །མཆོད་ལ་པའི་རྒྱུད་རྣམས་མ་ལོན་བདག་གིས་ཅང་ཤེས་པ། །ཡུལ་སྐྱ་ཡི་ཀྱིས་རིག་འཛིན་པ་རྣམས་ཀྱིས་ཟུང་དུ་མཚོ། །ཧཱུྃ༔ ཞེ་བཞལ་ནས་འགྲོ་བས་རྡོ་རྗེ་ཆེ་ཆེན་སྐོར་བར་ཞོག །

སྐྱེ་བ་གསལ་བར་བྱེད་པའི་ནི་ཀཱ་ལོ་ཅན་ཆེན་པོ་ཤྲཱི་ཀུ་ཧྲི་ཞལ་སྔ་ནས་ཀྱིས་མཛད་པ་རྫོགས་སོ།། །ཡོན་ཀྱི་བདག་པོ་གཙོ་བོ་འགྲོ་མཛེ་བོ་དཀོན་མཆོག །ཕྱི་མཆོད་ཀྱིས་ཕྱག་ནས། རྒྱལ་མཁན་པོ་ཆེན་པོ་ཀུ་ས་ལི་ཀྱིས་བསྒྱུར་ཅིང་ཞུས་ཏེ་གཏན་ལ་ཕབ་པའོ།།

༄༅། །རྒྱ་གར་སྐད་དུ། པྲ་ཧེ་ཝ་ཛྲ་ཨཱ་ཊཱི་ཀྲྀ། བོད་སྐད་དུ། སྒྲོན་མ་གསལ་བ་ཞེས་བྱ་བའི་འགྲེལ་བཤད། བྱང་ཆུབ་སེམས་དཔའ་དཔའ་བ་ཆེན་པོ་ཕྱག་ན་པ་སྒྲོན་མས་གསལ་བ་ལ་ཕྱག་འཚལ་ལོ། །ཆོས་རྣམས་རང་བཞིན་

མེད་པས་སྤྲུལ་པའི་སྐུ་ར་བསྟན་ནས། །ཕྱག་ན་རྡོ་རྗེ་ཡི་ནི་རྡོ་རྗེ་ཡིས་སེམས་ཅན་ཀུན་ལ་ཕན་པར་འགྱུར་པའི། །ཇི་ན་རྣམས་ཡོངས་སུ་བསྒྲུབ་པའི་ཡིད་བཞིན་ནོར་བུ་འདུས། །མཛད་པ་ཡང་ཕྱུང་རྒྱལ་མཆོག་བཅོམ་ནི་ཡ་རུ་ཀུ་ཏུ་བང་བས་ཕྱག་འཚལ་ལོ། །ཉི་མེད

མཐུ་ཡས་པས་དངོས་གྲུབ་ཀུན་བརྙེས་དེ་ལ་ཕྱག་འཚལ་ཏེ། །སྟོང་པ་ཉིད་ཀྱི་ངོ་ན་རྣམ་ཀུན་མངོན་གྱུར་ཚོགས་མེད་ལ་ཕྱག་འཚལ། །འདས་དང་མ་བྱོན་དུས་རྣམས་ཀུན་དུ་བྱུང་བ་ཕྱོགས་ཕྱག་འཚལ་ལོ། །ཀླུ་དང་དྲང་སྲོང་དང་སེམས་ལ་སོགས་པ་ཀུན་མཆེད་ཕྱོགས་ལ་ཕྱག་འཚལ་ལོ། །སེམས་ཅན་གང་དག་རྒྱལ་བ་ཡིས་གསུངས་ལེགས་པའི་དོན་ལ་རབ་མོས་པ། །དེ་དག་ལ་ཕྱིར་ནི་བླ་ན་བརྟག་ལས་པས་སྒྲོན་མ་གསལ་བའི་རྒྱ་ཆེར་འགྲེལ་པ་མཛད། །སེམས་ཅན་བློ་དམན་ཁ་ཅིག་དོན་དེ་ཉིད་ལ་མོས་གྱུར་པས། །ཉི་མ་སྣང་བ་ལ་སོགས་བསྟན་མོད་ཀྱི་དོན་པར་རྒྱ་ཆེར་འགྲེལ་པ་བརྩམས། །འདོད་རྒྱ་ལ་དབང་གིས་ཤེས་པའི་དོན་གསུངས་ལེགས་པར་གསལ་བྱས་ཀྱང་། །མི་དགས་པའི་དབང་གིས་རྒྱུད་དོན་ཉུང་བ་མ་མཐོང་དེ་ཕྱིར་འདི་ལ་དགའ་བ་མཆོག་སྐྱེས་ནས། །བློ་དམན་དོན་དུ་བདག་གིས་ཅུང་ཟད་བཤད་པར་བྱ། །འདི་དམིགས་པས་གཞན་གྱིས། །ཐོབ་དུ་བསྟན་བཅོས་མཛད་པར། །གང་ཡིན་བཞི་ཕྱིར་རྟེན་པ། །གང་ཡིན་དེ་ནི་ཡ་མཚན་ཏེ། །དེ་ར་དེ་ར་བདག་གིས་རྣམ་པར་དབྱེ། །གང་ལ་བློ་དམན་རྣམས་ཀྱི་ཕྱིར། །མཁས་པས་བསྟན་བཅོས་མི་རྩོམ་པར། །ཉོན་མོངས་དྲ་བ་བཅིངས་པ་ཡིས། །བསྟན་བཅོས་མཐར་དག་གང་རྩོམ་ཡང་། །སྡིག་པ་འཕེལ་ཞིང་བསོད་ནམས་མེད། །དེ་ཕྱིར་མཁས་པས་སྤང་བར་བྱ། །བསྟན་བཅོས་རྩོམ་པའི་མཁན་པོ་ཡིས། །རྒྱལ་བའི་བཀའ་ནི་སྐྱེ་བོ་སྐྱེས་པ་རྣམ་པར་བཤད་པས་དེ་ལས་ནི་ཉོན་ཏང་དོ་ཚ་ཤེས་པ་དགེ་བ་ཡོད་པ་དང་ཤེས་རབ་དང་། །དད་དང་མོས་པ་ལ་སོགས་པ། །སེམས་ལས་བྱུང་བ་དགེ་བའི་ཆོས། །གང་གིས་སྤོང་དུ་གྲུབ་པ་ཡིས། །བསྟན་བཅོས་མི་རྩོམ་གྱུར་ཀྱང་བླ། །སྐྱོན་ནམས་བསལ་ཞིང་སྒྲིབ་པ་མེད། །གང་གིས་འདོད་ཆགས་ཞེ་སྡང་དང་། །དེ་བཞིན་དུ་རྒྱལ་ལ་སོགས་པ། །ཉོན་མོངས་མི་དགེ་སྤོང་བོང་ནས། །རྒྱལ་བའི་བཀའ་རྣམས་མ་ལུས་པའི། །རྗེས་སུ་འབྲངས་ཏེ་རབ་བཤད་བྱང་། །ས་བོན་མི་དགེ་རིང་བར་གྱུར་པས། །མཐོང་བའི་ཚེས་ལ་དཀྱིལ་འཁོར་གསལ་བཀོད་ཀྱིས། །དེ་ནས་བསྟན་བཅོས་རྩོམ་པ་ཡིས། །དགེ་བའི་ཚིག་འདི་སྟོན

311

༄༅། །སོང་ནས། །ཁང་ཡིན་བསྟན་བཅོས་བརྩམ་པར་བྱ། །ཤེས་རབ་གཞན་པར་གྱུར་པ་ཡིས། །བསྟན་བཅོས་གང་ཞིག་བརྩམས་ཀྱང་རུང་། །དེ་ཡིས་དོན་ཆེན་བྱུང་བ་ཡིན། །དེས་ན་ཡོད་ན་གཞན་ཞིག་གིས། །གཞན་གྱི་ཡོ་བྱད་དེ་སྤྱོད་པ། །དེ་བཞིན་དེ་ཡང་དེ་བཞིན་ནོ། །གང་
ཚེ་བསྟན་བཅོས་རྩོམ་པ་ཡང་། །བློ་དང་ལྡན་རྣམས་གཉེན་ལ་འཛིན་པས། །ཕྱི་རོལ་ལྟ་བུ་བཅོས་ལེགས་པར་མཛད་པས། །སྐྱབས་པ་རིགས་པ་དེ་ནས་ཀུན་ལ་མཁས། །སྒྲ་དང་རྩོམ་དང་སྙན་ངག་རྣམས་དང་། །སྒྲ་མ་ཡིན་པ་གསོ་བ་རིག་པ་ལ། །མངའ་ཐུབ་ཁ་ས་པར་གྱུར་པ་དང་། །གཞན་གྱི་བསྟན་བཅོས་ཤེས་ཀྱི་
ཀྱི། །སྒྲིར་བཏབ་པའི་གཞི་རུ་མཁས། །དགེ་བའི་ཆོས་ཀྱིས་རྣམ་པར་འབྱུང་། །དེ་ཡིས་བསྟན་བཅོས་བརྩམ་པར་བྱ། །ཡང་ན་བྱང་ཆུབ་སེམས་དཔའ་འམ། །ཕྱག་ན་རྡོ་རྗེའི་སྒོ་ནས་ཀྱིས་བསྟན་པ་ཡི། །སངས་རྒྱས་འཇིག་རྟེན་ལྷ་ནང་སྟེ། །དེ་ཡིས་བརྩམ་པ་གཏོགས་པ། །གཞན་གྱིས་བརྩམས་
པ་དོན་མེད་འགྱུར། །དེ་བཞིན་གཤེགས་པ་ཐམས་ཅད་ཀྱི་སྐུ་དང་གསུང་དང་ཐུགས་ཀྱི་གསང་བ་བསྟན་པ་འདི་ཉིད་རྗེས་སུ་གནང་ཞེས་ཤིན། །འདི་ལྟར་རིགས་ཐམས་ཅད་གཙུག་ཏོར་སྐྱུ་བ་དང་། རིགས་མཆོག་ཏུ་གྱུར་པ་གསུང་ཏེ་སྐུ་གསུང་གི་ཕྱིར་ཏེ། དེ་བཞིན་གཤེགས་པ་ཐམས་ཅད་ཀྱི་གསང་བ
འདུས་པའི་རྒྱུད་ལས་ཀྱང་། རྩ་ཚོམས་མེད་པ་ལྷ་ལ་སོགས་པ་བྱས་པ་ཡང་ལྡན་མེད་པའི་མཆོག་ཐོབ་པར་འགྱུར་རོ་ཞེས་གསུངས་པའི་ཕྱིར་དང་། གསང་བའི་དོན་འདི་ནི་སེམས་ཅན་གྱི་སྐུ་མི་ལ་ཡིན་ནོ་ཞེས་བསྟུང་བའི་ཕྱིར་རོ། །ཡང་ན། རིགས་ཐམས་ཅད་ཅེ་གཙུག་གི་རིགས་ཆེན་པ
ལ་སོགས་པ་ཡང་སྨོས་པ་ཡིན་ནམ། གལ་ཏེ་དེ་ལྟ་ཡིན་ན་ནི་མཚམས་ལྡན་འདས་ཀྱིས་བདེ་ན་པ་བཞིན་ནང་། བསྒོམ་པ་ཙམ་ཉིད་ལ་ལོངས་པ་གསུངས་པ་དོན་མེད་པར་འགྱུར་རོ་ཞེ་ན་མ་ཡིན་ཏེ། རིགས་མཆོག་ཏུ་གྱུར་པའི་ཕྱིར་རོ། །དེ་ལྟ་ན་ཡི་རིགས་མཆོག་ཏུ་གྱུར་པ་འདུས་པ་དང་། རིགས་
ཐམས་ཅད་པ་ངང་ལ་བསྒོམ་ཤེས་གཅིག་བསྡུས་པ་ཡིན་ནམ་ཞེ་ན། མ་ཡིན་ཏེ། ཆོས་ཀྱི་ཕུང་པོ་བརྒྱད་ཁྲི་བཞི་སྟོང་གི་སྙིང་པོ་ཡིན་པའི་ཕྱིར་རོ་ཞེ་ན། །དེ་ལྟ་ན་ཞིག་པ་མཆོག་ཏུ་མི་འགྱུར་གྱི་ཐེག་པ་ཐམས་ཅད་པར་འགྱུར་རོ་ཞེ་ན་མ་ཡིན་ཏེ། ཐེག་པ་ནི་གཅིག་དང་འབྲས་བུ་ཡོད་པ་ནི

ནོ། །དེ་ཅིའི་ཕྱིར་ཞེ་ན། དེ་བཞིན་གཤེགས་པ་ཐམས་ཅད་ཀྱི་སྐུ་དང་གསུང་དང་ཐུགས་གསང་བ་ལས་མི་འདའ་བ་སེམས་ཅན་ཐམས་ཅད་ཀྱི་དེ་རིང་བཞིན་ཅན་ཡིན་པའི་ཕྱིར་རོ། །དཔྱད་ན་ནི་བཅོམ་ལྡན་འདས་ཀྱིས་བདེན་པ་བཞིའི་ཆོས་ཀྱི་འཁོར་ལོ་ལ་སོགས་པ་གསུངས་པ་དོན་ཡོད་པར་
འགྱུར་ཏེ་སྣམ་བཞིན་ནོ་ཞེ་ན། མ་ཡིན་ཏེ། སེམས་ཅན་ཐམས་ཅད་དང་རང་རང་གི་རིགས་ལ་བ་ ་ ་པོའི་ཕྱིར་རོ། །མིག་ལ་ཞེས་བྱ་བ་འདི་ཡང་རྒྱུན་ལ་སྦྱར་བར་བྱའོ། །ཚིག་ཉིད་ཀྱིས་ཡི་ཞེས་རྟག་གྲགས་ན། རྒྱུན་ལས་བྱུང་བའི་མ་ཡིན་ཏེ། རྒྱུ་ཐམས་ཅད་དང་ལྡན་པའི་ཕྱིར་རོ། །དེ་ལྟ་ན་ནི་རིགས་ངེས་པར་མི་འགྱུར་
ཏེ། རིགས་མ་ངེས་པ་སྔོན་འགྱུར་རོ་ཞེ་ན། རང་གི་རིགས་ཀྱི་བསྒྱུར་བའི་ཕྱིར་རོ། །མདོ་གི་ཚོགས་ཀྱིས་བསྐྱེད་པ་ཞེས་ཏུ་བ་འདི་ཡང་ས་བོན་ཐམས་ཅད་ཀྱིས་གཅིག་བསྐྱེད་དམ། ས་བོན་གཅིག་གིས་ཐམས་ཅད་བསྐྱེད་ཅེ་ན། ས་བོན་ཐམས་ཅད་གཅིག་གིས་བསྐྱེད་བཞིན་པ་ཡིན་ཏེ། རྒྱུ་མ་ངེས་པར་འགྱུར་བ་ཉིད་དང་།
ཐམས་ཅད་ལས་ཐམས་ཅད་སྐྱེ་བར་འགྱུར་བ་དང་། རྒྱུ་ཅན་དོན་མེད་པ་ཉིད་དུ་ཡང་འགྱུར་རོ་ཞེ་ན། མ་ཡིན་ཏེ། འདི་ལྟར་ཞེས་བྱ་བ་ས་བོན་ཐམས་ཅད་ལས་སྐྱེན་ཐམས་ཅད་ཀྱིས་གསོས་བཏབ་པ་ཉིད་ཀྱི་ཕྱིར་རོ། །གསོས་བཏབ་པ་ཞེས་བྱ་བ་འདི་ཡང་ས་བོན་ཉིད་རྒྱུ་གཞན་གྱི་དབང་དུ་འགྱུར་བ་ཞེས་
ཡིན་ཏེ། ལོང་མའི་སྤྱོན་ཉིད་དུ་འགྱུར་རོ། །ཡུང་ལས་དེ་བཞིན་ཤེགས་པ་གསང་བ་མཆོག་གི་ཕྱིར། ས་བོན་རྣམས་ནི་གཅིག་ཏུ་འགྱུར། །ཞེས་འབྱུང་བའི་ཕྱིར་ཚོགས་ཉིད་ཀྱིས་ཐམས་ཅད་ཡོད་པ་མ་ཡིན་ནོ་ཞེ་ན། འདི་ལས་དང་པོ་པ་ནམ། ས་ལ་གནས་པ་ཡིན། ས་ལ་གནས་པའི་
དབང་དུ་བྱས་ཏེ་ཡོད་པ་ཡིན་ཏེ། གནོད་པ་བསྟུན་བ་ད་ཀྱང་མེད་དོ། །ཕྱོགས་ཀྱི་མ་ལྟར་ན་ནི་འཇུག་པ་ཡང་ཡང་མི་འགྱུར་ན། རིགས་གཅིག་བཀྱེར་སྒྱུར་བ་ལྟ་སྟོས་ཀྱང་ཅི་དགོས། ཉོན་མོངས་པ་ལ་གནས་པ་ཐམས་ཅད་ཀྱང་གསང་བའི་མཆོག་ལ་གནས་པ་ནམ། སོ་སོ་རང་རང་གི་ལམ་ལ་གནས་
ཤེན། དང་པོ་ལྟར་ནི་མ་ཡིན་ཏེ། དབང་ཀྱིས་གནོད་པའི་ཕྱིར་རོ། །ཕྱོགས་ཕྱི་མ་ལྟར་ན་ནི་རང་གི་ཚིག་གིས་གནོད་པའི་ཕྱིར་རོ། །ཅིའི་ཕྱིར་ཞེ་ན། ཚིག་གི་སྣང་དོན་མེད་པའི་རྒྱུད་རྒྱས་བསྟན་པ་ནམ། བསྐལ་པ་གྲངས་མེད་པ་གསུམ་གྱིས་བསྒྲུབ་པ་ཉིད་ཀྱི་ཕྱིར་རོ། །ཐམས་ཅད་གསང་བ

Karma Leksheyling Shedra Collection. Digitization by eGangotri. Funding by MIDF

༄༅། །མཚོན་བྱ་བ་གཞན། །ཞེས་བྱ་བ་དང་། ངང་གི་ལམ་ཞེས་གཞུང་ལེགས་པ་ཡང་དག་ཅིག་གིས་བཅོས་སྤྱོད་པའི་ཕྱིར་རོ། །དེ་བས་ན་འདི་ནི་སྤྱོད་བ་རྒྱུ་བ་ཉིད་དོ་ཞེས་ས་ཡིན་ནོ། ལམ་གཞན་ལ་བ་རྣམས་ལ་ཞི་ཐམས་ཅད་ཀྱི་ངང་བསྐྱེད་པའི་རིམ་པ་ཉམས་སུ་ལེན་པའི་ཕྱིར་དང་དེ་བཞིན་གཤེགས་པ་ཐམས་ཅད་ཀྱི་གསང་བ་ཆེན་པོར་ལྷུང་བ་སྟན་པའི་ཕྱིར་རོ། །དེ་ལྟ་བུ་ནི་ཐེག་པའི་བྱེ་བྲག་མེད་པར་འཇུག་པའི་རིམ་ཡིན་ཏེ་གཉིས་པ་ཡོད་པའི་ཕྱིར་རོ། །སྐུ་ཉིས་ཚིག་བྱ་བ་འདི་ཡང་གསུམ་དང་གཉིས་ཀྱི་བྱེ་བྲག་གིས་ཡིན་ནོ། །ཐེག་པ་ཆེན་པོ་མདོ་སྡེའི་ཚིག་སུ་ཞུགས་པ་རྣམས་ནི་དོན་དམ་པ་ཚོས་ཉིད་མདོ་ན་ཏུ་རྒྱུར་ནས་སྐྱེ་བསྒྲུ་མ་ཙམ་དང་། རྫོབ་པ་དང་རྒྱུ་ཅན་པ་ལྟ་དང་ལྡོ་མོ་འདི་ཀྱི་ལ་ཡ་ཕོར་དུ་ངེས་ལ་པའོ། །གསང་བ་འདུས་པ་འི་ཀྱིལ་འཁོར་ལ་གནས་པ་རྣམས་ནི་དོན་དམ་པའི་བདེན་པ་དང་། ཡང་དག་པའི་ཀུན་རྫོབ་འབའ་ཞིག་ལ་ཉེ་བར་སྤྱོད་ལ་སྟོང་པའི་ཕྱིར་རོ། དངོས་པོར་སྣང་བ་སྒྱུ་མ་ཙམ་པ་འདི་ནི་ཡང་དག་པའི་ཀུན་རྫོབ་པ་ཡང་མ། ལོག་པའི་ཀུན་རྫོབ་ཅེས་རྟོག་གྲང་ངོ། རེ་ཞིག་ཡང་དག་པའི་ཀུན་རྫོབ་བཞི་ཡིན་ཏེ། ཐུགས་གསལ་བའི་ཕྱིར་རོ། །ལོག་པའི་ཀུན་རྫོབ་བཞི་ཡིན་ཏེ། ཐམས་ཅད་ལས་མཐུན་པར་སྣང་བའི་ཕྱིར་རོ། །དངོས་པོ་སྒྱུའི་དཀྱིལ་འཁོར་སྣང་བཞེས་བྱ་བ་འདི་ཡང་ལོག་པའི་ཀུན་རྫོབ་བཞི་ཡིན་ཏེ། ལས་མཐུན་པའི་ཕྱིར་རོ། །ཡང་དག་པའི་ཀུན་རྫོབ་ཀྱང་མ་ཡིན་ཏེ། ཐམས་ཅད་ལ་མཐུན་པར་སྣང་བས་ཡིན་པའི་ཕྱིར་རོ། །དེ་བས་འདི་སྣང་བ་ཙམ་ཡིན་ནོ་ཞེ་ན་མ་ཡིན་ཏེ། དངོས་པོར་སྣང་བ་སྒྱུ་མ་ཙམ་འདི་ནི་ནམ་ཡང་ཡང་དག་པའི་ཀུན་རྫོབ་ཏུ་སྣང་ན་ནི་བློ་འདོད་པ་མེད་དོ་ཐམས་ཅད་ལ་ཡང་ལོག་པའི་ཀུན་རྫོབ་ཏུ་སྣང་ཞེས་བྱ་འདི་དེ་ལ་པ་རྩེ་ཞིག་ཡོད། ལོག་པའི་ཀུན་རྫོབ་བཅོས་བུ་བ་ནི་འཁྲུལ་པ་ཉིད་དོ། །འདི་ལྟ་ར་འཁྲུལ་པ་ཞེས་བྱ་ན་ཡང་། རྟོག་པ་དང་དབང་པོ་མེད་པ་ཞིག་ཡང་དག་པ་ར་ཡང་སྣང་ངོ། །དངོས་པོ་སྒྱུ་ཞེས་སྣང་པ་འདི་ནི་ལྟར་ཡིན་ཏེ། མ་འཁྲུལ་པའི་དངོས་པོ་ཡོད་པའི་ཕྱིར་དང་། རྟོག་པའི་དབང་གིས་སྣང་བ་ཉིད་ཀྱི་ཕྱིར་རོ། །གང་གིས་གང་ལ་གནས་པ་དེ་ཉིད་དོན་ལ་མི་སླུ་བར་སྐྱེད་པ་ནི་ཡང་དག་པའི་ཀུན་རྫོབ་བསྟན། དཔེར་ན་དུ་བ་ལས་མེ་རྟོགས་པ་བཞིན་ནོ། །ཡོང

Karma Leksheyling Shedra Collection. Digitization by eGangotri. Funding by MIDF

པའི་ཀུན་རྫོབ་བཞི་རྟོག་པ་འདི་ལྟར་ནམ་གཞན་པའི་ཕྱིར་དོན་ལ་སླུ་བར་བྱེད་པ་སྟེ་ཐག་པ་ལ་སྦྲུལ་བཞིན་ནོ། །བསྐྱེད་པའི་རིམ་པ་འདི་ཡང་ཐྲུད་པ་སྐྱེད་པའི་ཕྱིར་དང་། མི་སླུ་བར་བྱེད་པའི་ཕྱིར་ཡང་དག་པའི་ཀུན་རྫོབ་ཏུ་འགྱུར་རོ་འཁྲུལ་པའི་ཤེས་པ་དང་། མ་འཁྲུལ་པའི་ཤེས་པ་བཞི་སླུ་བར་བྱེད་པ་དང་
མི་བྱེད་པས་གཅིག་གིས་ཀ་རི་ཀ་བསྟན་པའི་ཕྱིར་འགལ་བ་བར་གནས་པའོ། །དེ་བས་ན་མདོ་སྡེའི་རྗེས་སུ་ཞུགས་པའི་བྱང་ཆུབ་སེམས་དཔའ་རྣམས་ནི་དོན་དམ་པའི་བདེན་པ་དང་། ཡང་དག་པའི་ཀུན་རྫོབ་དང་ལོག་པའི་ཀུན་རྫོབ་བ་གསུམ་ལ་ཉེ་བར་གནས་པའོ། །སྔགས་ཀྱི་སྒོར་ཞུགས་པའི་
བྱང་ཆུབ་སེམས་དཔའ་རྣམས་ནི། དོན་དམ་པའི་བདེན་པ་དང་། ཡང་དག་པའི་ཀུན་རྫོབ་བ་འབའ་ཞིག་ལ་ཉེ་བར་སྤྱོད་པའི་ཕྱིར། དེ་བས་ན་ཞིག་པ་གཉིས་སུ་ཡང་འགྱུར་རོ། །དུས་ཀྱིས་གསལ་བ་ཡང་མ་ཡིན་ཏེ། སྣང་བ་དང་མི་སྣང་བ་པའི་བྱེ་བྲག་གིས་ཡིན་ནོ། །རང་གི་ཚིག་གིས་གསལ
བ་ཡང་མ་ཡིན་ཏེ། གཉིས་ཀ་ཉིད་ཡོད་པའི་ཕྱིར་རོ། །དེ་བས་ན་འདི་ནི་སྦྱང་བར་བྱ་བ་ཉིད་དོ། །དགོས་པ་མེད་པ་ཡང་མ་ཡིན་ཏེ། སེམས་ཅན་འདོད་ཆགས་ཅན་ལ་སོགས་པ་འདུལ་བར་བྱེད་པ་ཉིད་ཀྱི་ཕྱིར་རོ། །སེམས་ཅན་འདོད་ཆགས་ཅན་རྣམས་ནི་འདོད་ཆགས་ཆེན་པོའི་ཆོས་ཀྱི་རྗེས་སུ་འཇུག
པའི་ཕྱིར་དེ་བཞིན་གཤེགས་པ་རྣམས་ཀྱིས་འདོད་ཆགས་ཀྱི་སྒོ་ནས་ཆོས་སྟོན་ཏོ། །སེམས་ཅན་ཞེ་སྡང་ཅན་རྣམས་ནི་ཞེ་སྡང་ཆེན་པོའི་ཆོས་ཀྱི་རྗེས་སུ་འཇུག་པའི་ཕྱིར་དེ་བཞིན་གཤེགས་པ་རྣམས་ཀྱིས་ཞེ་སྡང་གི་སྒོ་ནས་ཆོས་སྟོན་ཏོ། །སེམས་ཅན་གཏི་མུག་ཅན་རྣམས་ནི་གཏི་མུག་ཆེན་པོའི
ཆོས་ཀྱི་རྗེས་སུ་འཇུག་པའི་ཕྱིར་དེ་བཞིན་གཤེགས་པ་རྣམས་ཀྱིས་གཏི་མུག་ཆེན་པོའི་སྒོ་ནས་ཆོས་སྟོན་ཏོ། །སེམས་ཅན་ང་རྒྱལ་ཅན་རྣམས་ནི་ང་རྒྱལ་ཆེན་པོའི་ཆོས་ཀྱི་རྗེས་སུ་འཇུག་པའི་ཕྱིར་དེ་བཞིན་གཤེགས་པ་རྣམས་ཀྱིས་ང་རྒྱལ་གྱི་སྒོ་ནས་ཆོས་སྟོན་ཏོ། །སེམས་ཅན་ཕྲག
དོག་ཅན་རྣམས་ནི་ཕྲག་དོག་ཆེན་པོའི་ཆོས་ཀྱི་རྗེས་སུ་འཇུག་པའི་ཕྱིར་དེ་བཞིན་གཤེགས་པ་རྣམས་ཀྱིས་ཕྲག་དོག་གི་སྒོ་ནས་ཆོས་སྟོན་ཏོ། །དེ་ལ་སོགས་པ་རྣམ་དུ་ཕྱུང་བའི་སྤྱོད་པ་ཆེན་པོས་སེམས་ཅན་ཐམས་ཅད་ཀྱི་དོན་བྱེད་པའི་ཕྱིར་དགོས་པ་ཆེན་པོ་དང་ལྡན་པས་རྒྱུད་ཆེན་པོའོ། །དེ་

༄༅། །སྐྱེ་བོ་བློ་དང་ལྡན་པའི་རྒྱུད་ལ་དེ་ཉིད་སྙིང་པོ་ཆེན་པོ་དང་། ཐུགས་ཆེན་པོ་ལ་སོགས་པ་དང་ལྡན་པའི་ཕྱིར་རྒྱུད་ཆེན་པོ་ཞིག་སྟེ། །དེ་ནི་འདིར་བརྗོད་པར་བྱ་བ་ནི་གང་དགོས་པ་འབྲེལ་དང་དགོས་པའི་དགོས་པ་བཞི་ཡོད་ཅེས། འབྲེལ་པ་བཞི་གང་ཞེ་ན། དེ་བཞིན་གཤེགས་པ་ཐམས་ཅད་ཀྱི་
གསང་བ་འདུས་པ་ལ་ཡི་ལུགས་ཀྱུང་དང་བཅས་པ་བཞི་པོ་དེ་ནི་བརྗོད་པར་བྱ་བའོ། །ལམ་ཐབས་ཀྱི་དང་བཅས་པ་དཔྱོད་བྱེད་པའི་འབྲས་བུ་ཐུན་པར་རྟོགས་པའི་དགོས་པའོ། །རྗོད་པར་བྱེད་པ་དང་དགོས་པ་བཞི་གང་ལ་གང་ཞེ་ན་རྣམ་པར་འགྱུར་བ་དེ་ཉིད་ཀྱི་རྣམ་པ་ལས་པའི་འབྲེལ་པ་ཡང་འགྱུར་རོ། །འདས་
ནི་དོན་དང་གཞན་གྱི་དོན་དུ་སྐུ་གསུམ་མངོན་སུམ་དུ་རྟོགས་པར་བྱེད་པ་བཞི་དགོས་པའི་དགོས་པའོ། །ཡང་ན་ལམ་ལ་གནས་པས་བྱེད་པ་དེ་དགོས་པ་ཡིན་ལ། དེ་ལ་བརྟེན་ནས་བཞི་པ་བཞི་རྟོགས་པ་འདིའི་ཕྱིར་ན་དགོས་པའོ། །ཡང་ན་སྐུ་ཡོངས་དང་མཚན་གྱི་ངོ་བོ་གྲུབ་དང་བདག་དང་གཞན་གྱི་དོན་ནི་ཉམས་པ་གཉིས
པོ་དགོས་པ་དང་དགོས་པའི་དགོས་པར་གོ་རིམ་བཞིན་དུ་སྦྱར་རོ། །བརྗོད་པར་བྱ་བ་དེ་ཉིད་ལ་སོགས་པ་རྒྱས་པར་བསྟན་པའི་ཕྱིར། དཔལ་ལྡན་རྒྱུད་ཀྱི་ལ་ཞེས་བྱ་བ་ལ་སོགས་པ་སྨོས་ཏེ། དེ་ལ་དཔལ་ནི་དཔལ་ཏེ། དཔལ་རྡོ་རྗེ་འཆང་ཆེན་པོའོ། །དཔལ་དེ་དང་ལྡན་པས་ན
དཔལ་ལྡན་ཏེ། དེ་བཞིན་གཤེགས་པ་བཅུ་ཚོགས་པ་དང་རྣམ་པར་རོལ་པའོ། །དེ་ཉིད་ཐབས་ཤེས་རབ་གཉིས་སུ་མེད་པའི་སྙོམས་པར་ཞུགས་པའི་རྒྱུ་དང་། །རྒྱུད་དེ་ཉིད་རྒྱལ་པོ་སྟེ་རྒྱལ་པོ་བརྩོན་རྒྱུད་ཀྱི་ཞེ་ན་རྣམ་གསལ་བར་རྣམ་ཕྱེ་ནས་བཤད་པའི་ཕྱིར་རོ། །སེམས་ཅན
ཐམས་ཅད་ཀྱང་དེ་ལྟ་བུའི་ཆོས་དང་ལྡན་པར་འགྱུར་རོ་ཞེས། མཐའ་དྲུག་གི་འཆང་བས་བཅིངས། །ཞེས་བྱ་བ་ལ་སོགས་པ་སྨོས་ཏེ། འདིར་མཐའ་རྣམ་པ་དྲུག་ནི་དྲང་ངེས་ཚིག་དང་། དགོངས་དང་དགོངས་མིན་དང་། སྒྲ་ཇི་བཞིན་དང་། སྒྲ་ཇི་བཞིན་མིན་པ་དང་རྣམ་པ་དྲུག་གོ། །དེ་ནི
མཐའ་སྟེ། འཕོར་བའི་ཡང་དག་དང་ཉེ་བ་ཉིད་ཀྱི་ཕྱིར་རོ། །མཐའ་ཡང་ཡིན་ལ་དྲུག་ཀྱང་ཡིན་པས་ན་དེ་ནི་མཐའ་དྲུག་གོ། །མཐའ་དྲུག་ཀྱང་ཡིན་ལ་དེ་ནི་འཆང་བས་བཅིངས་པ་ཡང་ཡིན་པས་མཐའ་དྲུག་གི་འཆང་བས་བཅིངས་པའོ། །དེས་ཅི་ཞིག་བྱ་ཞེ་ན། རྒྱལ་པོར་བསྒྱུར་ཞེས་པའི

དམན་པར་རྒྱུ་བ་ཞེས་པའོ། །དེ་བས་ན་མཆོག་ཏུ་མ་རྒྱུ་བ་དེ་ནི་དམན་པར་མ་རྒྱུ་བ་པའོ། །གང་དམན་པ་ར་རྒྱུ་བ་དེ་ནི་སྔ་དང་ཕྱུང་བའི་སྤྱོད་པ་ལ་མི་གནས་པའོ། །གང་སྔ་དང་ཕྱུང་བའི་སྤྱོད་པ་ལ་མི་གནས་པ་དེ་ནི་སྔ་དང་ཕྱུང་བའི་སྤྱོད་ཡུལ་མ་ཡིན་ནོ། །གང་སྔ་དང་ཕྱུང་བའི་སྤྱོད་ཡུལ་མ་ཡིན་པ་
དེ་ནི་དེའི་འབྲས་བུ་ཅན་མ་ཡིན་ནོ། །གང་དེའི་འབྲས་བུ་ཅན་མ་ཡིན་པ་དེ་ནི་ལོག་པའི་འབྲས་བུ་དང་ལྡན་པར་འགྱུར་རོ། །འདི་ལྟར་ཐལ་ཀྱང་། སེམས་དཔའ་ཆེན་པོ་མ་རིག་པ་ལས་ནི་འདུ་བྱེད་འབྱུང་ངོ་། །འདུ་བྱེད་ལས་ནི་རྣམ་པར་ཤེས་པ་འབྱུང་ངོ་། །རྣམ་པར་ཤེས་པ་ལས་ནི་མིང་དང་
གཟུགས་འབྱུང་ངོ་། །མིང་དང་གཟུགས་ལས་ནི་སྐྱེ་མཆེད་དྲུག་འབྱུང་ངོ་། །སྐྱེ་མཆེད་དྲུག་ལས་ནི་རེག་པ་འབྱུང་ངོ་། །རེག་པ་ལས་ནི་ཚོར་བ་འབྱུང་ངོ་། །ཚོར་བ་ལས་ནི་སྲིད་པ་ལ་སོགས་པ་འབྱུང་བ་དང་། གཞན་ལས་ཀྱང་། སེམས་དཔའ་ཆེན་པོ་དེ་བཞིན་ག་ཤེགས་པ་པ་བརྟུན་
མོ་ལ་ཉེ་བར་ལོངས་སྤྱོད་པ་ནི་མི་དང་དུ་ཕྱུང་བའི་སྤྱོད་པའོ། །སེམས་ཅན་ཡོག་སྤྱོད་ཅན་རྣམས་ནི་འདོད་ཆགས་དང་ཞེ་སྡང་ལ་སོགས་པས་དེ་བཞིན་གཤེགས་པའི་སྤྱོད་པ་ལ་མི་གནས་ཏེ། སེམས་ཅན་འདི་དག་ནི་ཉོན་མོངས་པའི་མཐའ་ལ་གནས་པའི་ཕྱིར་རོ། །ཅིས་སེམས་ཅན་འདི་དག་
ནི་རབ་ཏུ་བསྡུག་གོ། །ཀུན་དུ་བསྡུག་གོ། །ཀུན་དུ་རབ་ཏུ་བསྡུག་གོ། །འདི་དག་ནི་འཁོར་བའི་ཚོགས་ཏེ་བར་ལྷུང་པའོ། །འདི་དག་ནི་ཉོན་མོངས་པ་འབྱུང་ལྡན་པའོ། །སེམས་ཅན་འདི་དག་ནི་ཉོན་དུ་ཕྱུང་བའི་སྤྱོད་པ་ལྡན་པའོ། །སེམས་ཅན་འདི་དག་ནི་དེ་བཞིན་གཤེགས་པའི་དངོས་གྲུབ་རྣམས་
ཅན་སྤྱངས་པའི་ཞིང་འབྱུང་བའི་ཕྱིར་རོ། །མཐའ་དག་གི་ཡང་ཆེར་ཕྱག་བཅེངས་པའི་ཕྱིར་ཐམས་ཅད་ཀྱི་སྤྱོད་ཡུལ་མ་ཡིན་ནམ་ཞེ་ན། མ་ཡིན་ཏེ། དེའི་ཕྱིར་རྒྱལ་སྲས་ཡུལ་རྒྱུ་བ་ཞེས་བྱ་བ་སྨོས་ཏེ། རྒྱལ་བ་ནི་སངས་རྒྱས་ཏེ་རྡོ་རྗེ་འཆང་ཆེན་པོ་ལ་སོགས་པའོ། །རྒྱལ་བའི་སྲས་ནི་རྒྱལ་བའི་
སྲས་ཏེ་བྱམས་པ་ལ་སོགས་པའོ། །དེ་རྣམས་ཀྱི་ཡུལ་དུ་རྒྱུ་བ་ཞེས་བ་འདིས་ནི་འཁོར་བ་པའི་ཡུལ་མ་ཡིན་ཞེས་སྟོན་ཏོ། །ཡུལ་དུ་རྒྱུ་བ་ཞེས་པ་ནི་དེ་རྣམས་ཀྱིས་ཉེ་བར་ལོངས་སྤྱོད་དུ་ཡོད་ཅེས་པའོ། །གང་ལ་སྤྱོད་ཅེ་ན། དཔལ་ལྡན་རྒྱུད་ཀྱི་རྒྱལ་པོ་ཞེས་བྱ་བ་ནི་དེ་ལ་དང་། རྒྱལ་བའི་འདུས་པ་གང་

Karma Leksheyling Shedra Collection. Digitization by eGangotri. Funding by MIDF

༄༅། །ཡེ་ཤེས་ཕྱུབ་བསྒྲུབས་ཏེ། རྒྱལ་བའི་འཁྲུལ་པ་བཞི་རྒྱ་ཡབ་པ་འཁྲུལ་པ་སྟེ། དེ་བཞིན་གཤེགས་པ་བཅུ་དྲུག་མོ་ནི་ཚོགས་དང་ཉེ་བར་སྒྱུར་བའོ། །དེ་ཉིད་སེམས་ཅན་ཐམས་ཅད་ཀྱི་ཕྱུག་དུས་ཕྱུར་པ་ཅིའི་ཕྱིར་ཞེ་ན། སངས་རྒྱས་ཀུན་གྱིས་རྒྱལ་བ་རྡོ་བཅོམ་སྨོས་ཏེ། སངས་རྒྱས་ཀུན་ནི
རྡོ་རྗེ་འཆང་ཆེན་པོ་ལ་སོགས་པས་སོ། །དེས་རྒྱལ་བ་རྣམ་བཅས་པ་ནི་ཐམས་ཅད་ལས་ཕུལ་དུ་ཕྱིན་པའོ། །དེ་དག་གི་དོན་ཡང་དོན་འདི་སྐད་དུ་བསྟན་པར་འགྱུར་ཏེ། དེ་བཞིན་གཤེགས་པ་ཐམས་ཅད་ཀྱི་སྤྱོད་པ་སྒྱུ་དྲུག་ཅུ་བ་གཉིས་སུ་མེད་པའི་ཐབས་ཀྱི་སྒྱུར་བ་འདི་ནི་ཉན་ཐོས་དང་རང་སངས་རྒྱས་ལ་སོགས་
པ་རྣམས་ཀྱི་ཕྱུག་སྤྱོད་མ་ཡིན་པ་ཤིན་ཏུ་གསང་བ་རྣམ་དག་ཉེ་བའོ། །ག་ལ་ཏེ་གསང་བ་ཞིག་ཡིན་ན། ཐམས་ཅད་ཉོན་མོངས་ཅན་དུ་རྟོག་པ་མེད་པ་རང་འགྱུར་རོ་ཞེ་ན། མ་ཡིན་པའི་ཕྱིར་ཀུ་སུམ་ལས་རྙེད་པ་ཞེས་སྨོས་ཏེ། ལེགས་པར་ཕྱུང་བསྙེན་པའི་བྱང་ཆུབ་སེམས་དཔའ་ཀླུ་སྒྲུབ་ལས་རྙེད
པ་ལ་གདང་ཅེས་སྨྲས་སོ། །ཡང་ན་དཔལ་ལྡན་རྒྱུད་རྒྱལ་གྱི་དཔལ་མཉམ་སྦྱོར་ནམ་པ་ཀླུ་ཡི། །དཔལ་དེ་བྱིན་པའི་ཐབས་གང་ལ་ཡོད་པ་དེ་ནི་དཔལ་ལྡན་ཏེ། བསྐྱེད་པའི་རིམ་པ་དང་རྫོགས་པའི་རིམ་པའོ། །རིམ་པ་རྣམ་པ་གཉིས་གཙོ་བོར་སྟོན་པའི་རྒྱུད་ནི་རྒྱུད་རྒྱལ་ལོ། །དེ་བཞིན་གཤེགས་པ
ཐམས་ཅད་ཀྱི་གསང་བ་འདུས་པའོ། །ཡང་ན་དཔལ་ལྡན་ནི་དེ་བཞིན་གཤེགས་པ་ཕྱུགས་སོ། །དེ་དང་གཏོད་ལྡན་པ་ནི་རིམ་པ་ལྡན་ཏེ་རྡོ་རྗེ་འཆང་ཆེན་པོའོ། །དེ་ཉིད་ཀྱིས་གསུངས་པ་འདི་ཉིད་དེ་ནི་རྒྱུད་ཀྱི་རྒྱལ་པོ་ཡིན་ཞེས་སྨྲ་རོ། །ཡང་ན་དཔལ་ལྡན་ཡང་ཡིན་རྒྱུད་བླ་ང་ཡིན་པས་ན
དཔལ་ལྡན་རྒྱུད་རྒྱལ་ཏེ། གང་ལ་བསོད་ནམས་དང་ཡེ་ཤེས་ཀྱི་ཚོགས་སྤྱོད་པར་བྱེད་པའི་ཐབས་ཡོད་པ་དེ་ལ་དཔལ་ཞེས་བྱའོ། །དེ་ཉིད་ནི་རྣལ་འབྱོར་གྱི་རྒྱུད་ཤིན་ཏུ་གསང་བ་ནམ་ཐུབ་སྟེ། གང་ལ་ཏིང་ངེ་འཛིན་གཙོ་བོར་སྟོན་པར་བྱེད་པའི་རྒྱུད་ནི་རྣལ་འབྱོར་གྱི་རྒྱུད་དོ། །གང
ཞེ་ན། དེ་བཞིན་གཤེགས་པ་ལ་བྱམས་པ་ལ་སོགས་པས་ཞུས་པའི་རྒྱུད་ལ་ཡེ་ཤེས་རྡོ་རྗེ་ཀུན་ལས་བཏུས་པ་ལ་སོགས་པའོ། །དེས་གསལ་བར་བྱེད་པ་ནི་དེ་གསལ་བར་བཤད་པ་སྟེ། སྒྲ་དང་དོན་ཐམས་ཅད་རྒྱས་པར་འགྲེལ་ཞེའོ། །དེ་བཞིན་གཤེགས་པ་ཐམས་ཅད་ཀྱི་གསང་བ་འདུས

Karma Leksheyling Shedra Collection. Digitization by eGangotri. Funding by MIDF

པ་ལ་ནུབ་ལ་འཕྲོ་ཞིང་རྒྱུ་ཅིག་རྒྱལ་པ་པར་བྱེད་པ་ཅི་ཡི་ཕྱིར་ཞེ་ན། མཐར་འཁྲུག་གི་ཉི་འཆར་ཚེ་ནས་བཅོམ་ས། །ཞེས་བྱ་བ་སྨོས་ཏེ། དཔེར་ན་ཤར་ཕྱོགས་ཀྱི་ཉི་འཆར་བ་ཡོད་པ་དེ་ལ་དེ་སྐད་ཅེས་བྱའོ། །གལ་ཏེ་མཐར་འཁྲུག་གི་འཆར་ཚེ་ནས་བཅོམ་ལྡན་འདས་ཉེ་བར་བཀོད་པས་པ་མི་བྱའོ་ཞེ་ན། སློབ་དཔོན་ཐམས་
ཀྱིས་རྟོགས་པ་པར་བྱེད་པར་འགྱུར་རོ། །དེའི་ཕྱིར་རྒྱལ་བ་སྲས་ཡུལ་རྒྱ་ཞེས་བྱ་བ་སྨོས་སོ། །རྒྱལ་པའི་ཡུལ་དབུས་རྒྱ་ཞེས་པ་ནི་དུས་ཚོད་ཆེན་པོ་ལ་སོགས་པས་རྟོགས་པ་རྒྱ་བ་ཡིན་པར་བསྟན་ཏོ། །རྒྱལ་བའི་སྲས་ཀྱི་ཡུལ་དབུས་རྒྱ། །ཞེས་པས་ནི་ཕྱོགས་པ་ལ་སོགས་པ་བྱང་ཆུབ་སེམས་
དཔའ་རྣམས་ཀྱིས་རྟོགས་པ་རྒྱ་བ་ཡིན་པར་བསྟན་ཏོ། །ཆོས་གྲགས་ཡུལ་རྒྱ་ཞེས་གྲུབ་ནི་ཆོས་གྲགས་ཀྱི་ཡུལ་དབུས་ཡོན་ཏན་ནི་བ་ཁྱབ་ཏེ་མ་ཡིན་ཏེ། རྒྱལ་བའི་སྲས་ཡོན་ཏན་ཡུལ་དབུས་རྒྱ་ཞེས་པའོ། །འདི་ནི་གཉིས་ལྡན་པ་རྣམ་པར་བཅད་པའོ། །མཐར་ཐུག་གི་ཉི་འཆར་ཚེ་ནས་བཅོམ་ས། །
ཞེས་བྱ་བ་འདི་ནི་པར་མཚོན་པ་ཞིག་སྟེ། བཤད་པ་བཞི་ཡི་འཆར་ཚེ་ནས་བཅོམ་ས། །ཞེས་བྱ་བ་ལ་སོགས་པ་ཡང་ཞེས་པར་བྱའོ། །དེ་དག་གིས་བཅོམ་པ་པ་ཡང་གང་ཡིན་ཞེ་ན། རྒྱལ་བའི་འདུས་གང་ཡིན་ཞེས་བྱ་བ་སྨོས་ཏེ། །དེ་བཞིན་གཤེགས་པ་ཐམས་ཅད་ཀྱི་གསང་བ་འདུས་པ་མཐར་
ཐུག་གི་འཆར་ཚེ་ནས་བཅོམ་ས། ཞེས་སྨྲས་སོ། །རྒྱལ་བའི་འདུས་པ་ཡང་སྒྲའི་རྣམ་པ་བཅོམ་ས་ལས། དོན་གྱི་རྣམ་པ་བཅོམ་ས་ཞེས་རྟོགས་གསུངས། སྒྲའི་རྣམ་པས་ཡིན་པའི་ཕྱིར། རིམ་གཉིས་གཙོ་བས་ཀྱིས་རྒྱས་བཏབ་དེ་ནི་ཞེས་བྱ་བ་སྨོས་ཏེ། བསྐྱེད་པའི་རིམ་པ་དང་། རྫོགས་པའི་རིམ་པ
གཉིས་ཀྱིས་རྒྱས་བཏབ་པ་ཅན་ནོ། །དེ་བཞིན་གཤེགས་པ་རྣམས་ཀྱིས་རྒྱས་བཏབ་ཅེས་པ་ཡང་མི་གདུག་སེམས་དང་བཅས་པ་འདམ། སྨོན་ལམ་དང་བཅས་པ་ཡིན་ཞེས་རྟོགས་བྱའོ། །ཕྱོགས་གཉིས་ནི་སྔར་བརྗོད་པས་ཡིན་པའི་ཕྱིར་ཏེ་ཞེས་གསལ་བའོ། །དེ་ཉིད་ཐམས་ཅད་ཀྱིས་རྟོགས་པ
མ་ཡིན་ནོ་ཞེ་ན། ཀུ་སུ་མ་ལས་སྙིང་པོ་ཞེས་སྨོས་ཏེ། དེ་བཞིན་གཤེགས་པ་ཐམས་ཅད་ཀྱི་གསང་བ་འདུས་པ་གང་ཡིན་པ་དེ་སྲུས་ཀྱི་སྙིང་པོ་མ་ཡུ་རང་གི་སྙིང་པོ་ཀུ་སུམ་ལས་སྙིང་ཅེས་སྨྲས་སོ། །འདི་དག་གི་དོན་ནི་འདི་སྐད་དུ་སྟོན་པར་འགྱུར་ཏེ། སྟོང་དང་སྙིང་རྗེ་ཡི་བརྩོན་པར་ཀྱི

མདོ། ཁྲི།

༄། །ནམ་སྙིང་མ་ཡིན་པ་ལ་གསང་བའི་དོན་རྣམ་ཐར་འདུག་གི་འཆིང་བས་བཅིངས་པའོ། །གང་ས་ཁྲག་འདུག་གི་འཆིང་བས་བཅིངས་པ་དེ་ནི་རྒྱལ་བའི་སྲས་ཀྱི་ཡུལ་དུ་འགྱུར་རོ། །གང་རྒྱལ་བའི་སྲས་ཀྱི་ཡུལ་དུ་གྱུར་པ་དེ་ནི་ཚོགས་དང་སྨོན་ལམ་འབྲང་ཞག་གིས་རྗེས་པ་མ་ཡིན་པ་ར་འགྱུར་རོ། །གང་ཚོགས་དང་སྨོན་ལམ་རྗེས་པ་མ་སྤྲུ་ར་བ་དེ་ནི་རྣལ་འབྱོར་གྱི་རྒྱུ་དང་། བྱང་ཆུབ་སེམས་དཔའ་བའི་སྤྱོད་པ་ལས་རྗེས་པར་འགྱུར་རོ། །གང་རྣལ་འབྱོར་གྱི་རྒྱུ་དང་། བྱང་ཆུབ་སེམས་དཔའ་འགྲུལ་བ་ལས་རྗེས་པ་དེ་ནི་ཀུན་དང་ཐུན་མོང་མ་ཡིན་པའི་ཕྱིར་རོ། །ཀུན་དང་ཐུན་མོང་མ་ཡིན་པའི་ཕྱིར་རིགས་དང་ལྡན་པར་འགྱུར་རོ། །རྣལ་འབྱོར་གྱི་རྒྱུ་དཀར་དེ་ལྟ་བུ་འདི་ཙམ་མོ། །དེ་བཞིན་གཤེགས་པ་ཐམས་ཅད་ཀྱི་ཕྱི་དང་ནང་གི་མངོན་པར་བྱང་ཆུབ་པའི་སྙིང་པོ་མཆོན་པར་བརྗོད་པ་ཞེས་པ་རྒྱ་ཆེ་བས་དེ་བཞིན་གཤེགས་པའི་གསང་བ་འདུས་པ་ལས་གྲང་མངོན་པར་བྱང་ཆུབ་པ་བརྗོད་པར་འགྱུར་རོ། །དེ་བཞིན་གཤེགས་པའི་གསང་བ་འདུས་པའི་མངོན་པར་བྱང་ཆུབ་པ་དེ་ཉིད་ཕྱི་དང་ནང་གི་ཞེ་བས་རྒྱུད་ལ་མངོན་པར་བྱང་ཆུབ་པ་དང་། ལམ་དང་། འབྲས་བུ་དང་། དམ་ལ་སོགས་པའི་ཐབས་པ་དང་རྣམ་དག་བྱུང་བའི་མངོན་པར་བྱང་ཆུབ་པ་ཞེས་པར་བསྟན་པར་བྱ་བའི་ཕྱིར་མངོན་པར་བྱང་ཆུབ་པའི་རྒྱུད་གསུངས་སོ། །དེ་བཞིན་གཤེགས་པ་རྣམས་ཀྱི་སྐུ་བའི་དོན་དུ་བྱང་ཆུབ་ཀྱི་སེམས་ལ་བརྟེན་ཏོ། །སངས་རྒྱས་པས་རྒྱུད་ཀྱི་རྒྱལ་པོ་ལས་ཀྱང་དེ་ཉིད་ཆེད་དུ་བརྗོད་པས་དེ་ཉིད་གསལ་བར་བསྟན་པ་རབ་བའི་ཕྱིར་ལྷ་མོ་བཞིས་ཞུས་པ་བྱང་ཆུབ་ཀྱི་སེམས་ཀྱི་རྒྱུད་གསུངས་སོ། །དེ་བཞིན་གཤེགས་པ་ཐམས་ཅད་ནི་སྒྲུབ་པའི་སྒྲུ་ལས་མི་འདའ་བ། སྒྲུབ་པའི་སྒྲུ་དེ་ཡིན་ཉིད་དང་ཚོགས་འཁྲུགས་པར་བྱེད་པའི་ཐབས་སྦྱོར་བ་ཡན་ལག་རྣམ་གཉིས་གསང་བ་འདུས་པ་ཉེ་བར་བསྟན་ཏོ། །དེ་གསལ་བར་སྟོན་པའི་ཕྱིར་རྣམ་པ་བཞིས་ཞུས་པའི་རྒྱུད་ཕྱི་མ་གསུངས་སོ། །དེ་བཞིན་གཤེགས་པ་རྣམས་ཀྱི་ཐ་མལ་པའི་ཚུལ་རྣམ་པ་བཞི་ལས་མི་འདའ་བ། དགོངས་པ་ལུང་བསྟན་པའི་དོན་དུ་གསང་བའི་རྒྱུད་རྡོ་རྗེ་ཕྲེང་བ་གསུངས་སོ། །དེ་བཞིན་གཤེགས་པ་རྣམས་ནི་ཕྱག་རྒྱ་ཆེན་པོའི་སྤྱོད་པས་ཀྱིས་སེམས་ཅན་ཕ་རོལ་ཏུ་སྟོན་པ་ལས་མི་འདའ་བ། དེ་གསལ

བར་བྱེད་པའི་རྒྱུད་ནི་དཔལ་ཕྱག་ན་རྡོ་རྗེ་ཞུས་པ་ཡེ་ཤེས་རྡོ་རྗེ་ཀུན་ལས་བཏུས་པའི་རྒྱུད་གསུངས་སོ། །དེ་བཞིན་གཤེགས་པ་རྣམས་ཀྱི་མཉམ་དུ་སྦྱོར་བའི་སྡོམ་པ་ལས་མི་འདའ་བ། དེ་གསལ་བར་བྱེད་པའི་རྒྱུད་ནི་རྡོ་རྗེ་སྙིང་པོ་རྒྱན་གྱི་རྒྱུད་གསུངས་སོ། །དེ་བཞིན་གཤེགས་པ་རྣམས་ཀྱི་ཐོབ་བ
དང་རྩོལ་བ་དཔོན་སློབ་རྣམ་པ་གཉིས་ལས་མི་འདའ་བ། དེ་གསལ་བར་བྱེད་པའི་རྒྱུད་ནི་དཔོན་སློབ་སྙོམ་པར་བྱེད་པ་ཞེས་བྱ་བའི་རྒྱུད་གསུངས་སོ། །དེ་བཞིན་གཤེགས་པ་རྣམས་ནི་དབང་དང་དམ་ཚིག་ལས་མི་འདའ་བ། དེ་གསལ་བར་བྱེད་པའི་རྒྱུད་ནི་དམ་ཚིག་གི་དེ་ཁོ་ན་ཉིད་ཀྱི་ཉེ་བར
འཇོག་པའི་རྒྱུད་གསུངས་སོ། །དེ་བཞིན་གཤེགས་པ་རྣམས་ནི་བསྐྱེད་པའི་རིམ་པ་དང་ལྷའི་རྣལ་འབྱོར་གྱི་རྫོགས་པའི་རིམ་པ་ལས་མི་འདའ་བ། དེ་གསལ་བར་བྱེད་པའི་རྒྱུད་ནི་རྡོ་རྗེ་ཕྲེང་བའི་རྒྱུད་གསུངས་སོ། །དེ་ལྟར་ན་དེ་བཞིན་གཤེགས་པ་ཐམས་ཅད་ཀྱི་སྐུ་དང་གསུང་དང་ཐུགས
གསང་བ་འདུས་པ་ཞེ་ན་འཁོར་ལོའི་རྒྱུད་རྣམས་ཀྱིས་ཤིན་ཏུ་རྒྱས་པར་བཀྲལ་བ། ཤིན་ཏུ་བཅས་པ། ཤིན་ཏུ་མ་དང་འབྱུང་བ། ཤིན་ཏུ་རྟོགས་པར་དཀའ་བ། རང་སངས་རྒྱས་དང་བྱང་ཆུབ་སེམས་དཔའ་ཐམས་ཅད་ཀྱིས་ཀྱང་ཉེ་བར་བརྟག་པར་དཀའ་བས་མཆོག་ཏུ་ངེས་པར་སྦས་པར་བྱ་ཞིང་སྐལ་ལྡན་གྱི་བློ་ཡུལ་དུ་གྱུར་པ་ཡིན
པའི་ཕྱིར་དོན་གྱི་རྗེས་སུ་འབྲང་བ་དང་། ཚིག་གི་རྗེས་སུ་འབྲང་བ་རྣམས་ཀྱིས་རྣལ་འབྱོར་གྱི་རྒྱུད་དང་། བྱང་ཆུབ་སེམས་དཔའ་བརྒྱ་བ་ཉིད་ཀྱི་ཀྱང་དང་། བྱང་ཆུབ་སེམས་དཔའ་བརྒྱ་རྩ་མཐུན་པ་ལ་བརྟེན་ནས་རྟོགས་པར་བྱའོ། །དེ་ལྟར་ན་ཞར་བ་དང་མ་བཅའ་བ་བསྡུས་ནས། དབྱེ་དེ་བོན་ཉིད
ཀྱི་རྣམ་དངོས་བསྡུས་ཏེ་བསྟན་པར་བྱའོ། །དེའི་ཕྱིར། ཀུན་ལ་གསང་སྔགས་སྤྱི་རིག་བཅུ་སྦྱོར་བར་བྱེད། །ལས་ཅན་བཞི་སྐོར་བ་སྦྱོང་ནི། སྒྲུབ་ལས་སྒྲུབ་པ་ཡི་བསྐྱེད་པའི་རིམ་པ་ཡིན་ནོ། །སྒྲུབ་པ་དང་ཐབས་ཀྱི་སྐོར་བ་བར་བྱེད་པ་ནི་རིམ་པ་དང་པོ་ཡིན་ནས་དེ་ལ་དེ་སྐད་ཅེས་བྱའོ། །རིམ་པ་ཞེས་རྫ་བའི་གཞི
གཞལ་སྐུར་བར་བྱའོ། །འདས་ནི་བསྐྱེད་པའི་རིམ་པ་ཡང་གཟུང་བར་བྱའོ། །རིམ་པ་དང་པོ་ཞེས་སྨོས་པ་ཡིན་ནམ། དེ་ཡི་ཕྱིར་གཉིས་ལ་དང་པོ་ཞེས་བརྗོད་ཅེ་ན་འདི་ནི་རྫོགས་པའི་རིམ་པ་བཞི་ཕ་བཤད་བཞིན་གྱི་དབང་དུ་བྱས་པ་ཡིན་གྱི། བསྐྱེད་པའི་རིམ་པ་ནི་ཕྱག་རྒྱའི་མཚོན་རྩོད་ཡིན་པའོ། །རིམ་པ

Karma Leksheyling Shedra Collection. Digitization by eGangotri. Funding by MIDF

ཁ

༄༅། །ཟླ་དང་པོ་ཞིབ་ཁྲུས་འདེབས་པར་བཤད་ཞིག་ཅེ་ན། འདི་ནི་རྡོ་རྗེ་བཟླས་པ་ཉིད་དོ། །རིམ་པ་གཉིས་པ་བརྗོད་པའི་ཕྱིར། སེམས་ལ་དམིགས་པ་ཙམ་ཞིག་ནི། །རིམ་པ་གཉིས་པ་ཞེས་བརྗོད་དོ། །ཞེས་པ་སེམས་ལ་དམིགས་པ་ཞེས་པ་ན། སེམས་ལ་དམིགས་པ་སྟེ། གཞན་གྱི་སེམས་ཡུལ་དུ་བྱས་པས་ན། སེམས་ལ་དམིགས་པའོ། །རིམ་པ་གཉིས་པ་ཞེས་པ་ནི། རྡོ་རྗེ་བཟླས་པ་ལ་ལྟོས་པའི་རིམ་པ་གཉིས་སོ། །ཙམ་ཞེས་པ་ནི་དགག་པ་སྒྲུབ་པ་སྟེ། སེམས་ལ་དམིགས་པ་ཙམ་ཞིག་རིམ་པ་གཉིས་པ་ཡིན་གྱི། གཞན་ནི་མ་ཡིན་ནོ། །དེ་ནས་རིམ་པ་གསུམ་པ་བསྟན་པའི་ཕྱིར། ཀུན་རྫོབ་བདེན་པ་བསྟན་པ་ནི། །ཡི་དང་རིམ་པ་གསུམ་པའོ། །ཞེས་པ་ཀ་ཧྲི་ཧྲཱི་ཀྱིས་བསྒྲུབ་པ་བརྟན་པར་སྣང་བའི་ཀུན་རྫོབ་སྟེ། ཀུན་རྫོབ་ནི་དེ་འི་ངང་དུ་ཞུགས་ནས་བདེན་པས་ན་བདེན་པའོ། །རིམ་པ་གཉིས་པ་ལ་ལྟོས་ནས་འདི་རིམ་པ་གསུམ་པའོ། །འདིས་ཉི་མ་གཅིག་ཏུ་བསྒོམས་ཤིང་འབྱུང་བ་དེ་སྒྱུ་མ་ལྟ་བུའི་སྐུ་གྲུབ་བོ། །དེ་ནས་རིམ་པ་བཞི་པ་བསྟན་པའི་ཕྱིར། ཀུན་རྫོབ་བདེན་པ་དག་པ་ནི། །རིམ་པ་བཞི་པ་ཞེས་བརྗོད་དོ། །ཞེས་པ་རིལ་པོར་འཛིན་པ་དང་། རྗེས་སུ་གཞིག་པའི་སྦྱོར་བ་ཀྱིས་སྒྱུ་མ་ལྟ་བུའི་སྐུ་དེ་བཞིན་ཀྱིས་མཉམ་པར་དག་པ་འདི་ནི་འོད་གསལ་ལ་བསྟེ། རིམ་པ་བཞི་པའོ། །རིམ་པ་བཞི་པའི་ཚེ་རྡོ་རྗེ་ཅན་བདེན་པ་མཉམ་པ་གཉིས་ཀྱི་ཚུལ་དུ་གནས་བསྟེ། །འདིར་སྐྱུར་མཉམ་པར་གཞག་པ་ཙམ་ཉིད་ནི་དོན་དམ་པའི་བདེན་པའོ། །དེ་ནི་རྗེས་ལ་བཀག་པ་ན་སྒྱུ་མའི་ཀུན་རྫོབ་ཀྱི་བདེན་པའོ། །དེ་ནས་རིམ་པ་ལྔ་པ་བསྟན་པའི་ཕྱིར། བདེན་པ་གཉིས་སྤྱོད་རང་གང་ཡིན་པ། །ཟུང་འཇུག་ཅེས་བྱ་བ་སྟེ། །ཞེས་བྱ་བ་སྨོས་ཏེ། དོན་དམ་པའི་བདེན་པ་དང་། ཀུན་རྫོབ་ཀྱི་བདེན་པ་མཉམ་པ་གཉིས་སུ་དབྱེར་མེད་པར་རྟོགས་པ་འདི་ནི་ཟུང་དུ་འཇུག་པ་སྟེ་རིམ་པ་ལྔ་པའོ། །དེ་ནས་སྒྲུབ་ཐབས་ཀྱི་ཆེ་བ་བསྟན་པའི་ཕྱིར། །འདི་ནི་སྦྱོར་བའི་ཐབས་ཀྱི་མཆོག །ཅེས་པ་བསྐྱེད་པའི་རིམ་པ་དང་། རྫོགས་པའི་རིམ་པ་འདི་ནི་སྦྱོར་བ་ཐབས་ཐམས་ཅད་ཀྱི་མཆོག་ཡིན་ཏེ། ཅི་ཡི་ཕྱིར་ཞེ་ན། དངོས་གྲུབ་གཉིས་ཀྱི་རྒྱུར་གྱུར་པའི་ཕྱིར་རོ། །རྒྱུད་ཀུན་གྱི་ནི་དོན་བསྡུས་པའོ། །ཞེས་པ། དེ་བཞིན་གཤེགས་པ་ཐམས་ཅད་ཀྱི་རྒྱུད་ཀྱི་ལམ་དང་འབྲས་བུ་གཉིས་ལས་མི་འདའ་ལ། བསྐྱེད་པ་དང་རྫོགས་

Karma Leksheyling Shedra Collection. Digitization by eGangotri. Funding by MIDF

པའི་རིམ་པ་འདི་ཡང་ལམ་དང་འབྲས་བུ་གཉིས་དང་སྦྱར་བའི་རྒྱུར་རྒྱུད་ཀྱི་དོན་བསྡུས་པའོ། །ཡང་ན་རྒྱུད་ནི་དེ་བཞིན་གཤེགས་པ་ཐམས་ཅད་ཀྱི་གསང་བ་འདུས་པའོ། །དེའི་ཡན་ལག་ནི་ལྔ་སོ་བཞི་ལ་ལྷུན་པ་ལ་སོགས་པའོ། །དེའི་དོན་མདོར་བསྡུས་པ་ནི་ལམ་འབྲས་བུ་དང་བཅས་པའོ། །
ལམ་ནི་རྣམ་པ་གཉིས་ཏེ་སྨིན་པ་དང་གྲོལ་བར་བྱེད་པའི་ལམ་མོ། །སྨིན་པར་བྱེད་པའི་ལམ་ནི་རྣམ་པ་བཞི་སྟེ། བུམ་པའི་དབང་དང་། གསང་བའི་དབང་དང་། ཤེས་རབ་ཡེ་ཤེས་ཀྱི་དབང་དང་། དབང་བཞི་པའོ། །གྲོལ་བར་བྱེད་པའི་ལམ་ནི་རྣམ་པ་གཉིས་ཏེ། དེ་ཁོ་ན་ཉིད་ཀྱི་ཏིང་ངེ་འཛིན་དང་
གྲོགས་སྦྱོར་བའོ། །དེ་ཁོ་ན་ཉིད་ཀྱི་ཏིང་ངེ་འཛིན་ལ་གཉིས་ཏེ། བསྐྱེད་པའི་རིམ་པ་དང་། རྫོགས་པའི་རིམ་པའོ། །རྫོགས་པའི་རིམ་པ་ལ་རྣམ་པ་ལྔ་སྟེ། རྡོ་རྗེ་བཟླས་པ་ལ་སོགས་པའོ། །སྤྱོད་པ་ནི་རྣམ་པ་གསུམ་སྟེ། སྤྲོས་བཅས་པ་དང་། སྤྲོས་པ་མེད་པ་དང་། ཤིན་ཏུ་སྤྲོས་པ
མེད་པའོ། །འབྲས་བུ་ནི་རྣམ་པ་གཉིས་ཏེ། འབྲས་བུ་གནས་སྐབས་པ་དང་། འབྲས་བུ་མཐར་ཐུག་པའོ། །ཐུན་མོང་གི་དངོས་གྲུབ་བརྒྱད་ལ་སོགས་པ་ནི་འབྲས་བུ་གནས་སྐབས་པའོ། །མཆོག་གི་དངོས་གྲུབ་ནི་འབྲས་བུ་མཐར་ཐུག་པའོ། །འདི་དག་ནི་དེ་བཞིན་གཤེགས་པ་ཐམས་ཅད་ཀྱི་རྒྱུད་
ཀྱི་དོན་མདོར་བསྡུས་པའོ། །སྔགས་དང་ཤེས་རབ་དང་ལྡན་པ་དང་ནི། །ཞེས་བྱ་བ་ལ་སོགས་པ་ནི་བཞི་པ་ཤར་ཟིན་ཏོ། །ངོ་རང་སྤྲུལ་པ་ཞེས་བྱ་བ་ནི་ཡང་དག་པར་བཀུག་འབྱུང་བའི་དོན་ཉིད་ཡིན་ནམ་དེ་ལས་གཞན་ཞིག་ཡིན་ཞེ་ན། སྔགས་དང་པོ་ལྷ་ར་ཉིད་ཡིན་ཏེ། དོན་མེད་པ་ཉིད་ཀྱི་ཕྱིར་
རོ། །སྔགས་ཀྱི་མ་ལྷ་ན་ཡང་རྒྱུད་འདི་ཉིད་ཀྱི་དོན་མདོར་བསྡུས་པ་ཉིད་འབྱུང་བའི་ཕྱིར་རོ་ཞེ་ན་མ་ཡིན་ཏེ། གང་ཟག་གསུམ་ཅད་དེ་རིམ་ཅན་ལ་སོགས་པ་གཉིས་ཏེ། དབང་པོ་རྟུལ་པོ་མཆོག་སྐྱུར་བས་ཕོ་བའི་གང་ཟག་དང་། དབང་པོ་རྣོན་པོ་དོན་མཐུན་དགའ་ལ་གཞོལ་བ་ཅིག་ཅར་
བོ། །དེ་ཞིག་དང་པོར་རྟུལ་པོ་དོན་མཐུན་དགའ་ལ་གཞོལ་བ་འདི་དབང་དུ་བྱས་ནས་ཡིན་ཏེ། སོ་སོར་སྤྱོད་ཉིད་དུ་ཀུ་རབ་ཕྱིར་རོ། །འདི་ནི་དབང་པོ་རྣོན་པོ་ཤས་མོས་སྤྱོས་པས་ཕོ་བའི་དབང་དུ་བྱས་པའོ། །དེ་ཅིའི་ཕྱིར་ཞེ་ན། དབང་པོ་རྣོན་པོ་ནི་དེ་ཙམ་གྱིས་གོ་བར་འགྱུར་བ་དང་། དོན་རྒྱ

Karma Leksheyling Shedra Collection. Digitization by eGangotri. Funding by MIDF

༄༅། །ཆེན་པོ་ལ་འཇུག་པར་མི་འགྱུར་བའི་ཕྱིར་རོ། །དེ་བས་ན་དེ་བཞིན་གཤེགས་པ་ཐམས་ཅད་ཀྱི་གསང་བ་འདུས་པའི་དོན་རྒྱ་ཆེར་བཤད་པ་འདི་ལ་ནི་དབང་པོ་རྣོན་པོ་དང་། དབང་པོ་རྟུལ་པོ་རིགས་ངན་གཉིས་ཀ་བཏུབ་པར་འགྱུར་རོ། །དེ་དག་གིས་ནི་དོན་མཐོང་བ་ལྷག་པ་བསྟན་ཏོ། །དེ་

ནས་རྒྱུད་ཀྱི་མཐའ་ཡི་གེ་ཤེས་པ་རབ་ཏུ་བྱ་བའི་ཕྱིར། ཤེས་ནས་མཐའ་རྣམས་ལ་འཇུག་པ་པོ། །ཞེས་བྱ་བ་སྨོས་ཏེ། མཐའ་དྲུག་ལ་འཇུག་པ་མིན་པས་ནམ་མཐའ་དྲུག་ལ་འཇུག་པ་ཞེའོ། །མཐའ་རྣམ་པ་འདི་ཡང་གང་ལ་འཇུག་ཅེ་ན། དེ་བཞིན་གཤེགས་པའི་གསང་བ་འདུས་པའི་རྒྱུད་ཆེན་པོ

ལ་སོགས་པ་ལ་འཇུག་གོ། །དེ་ཅིའི་ཕྱིར་ཞེ་ན། དེ་ཉིད་ནི་ཤེས་པའི་རྒྱུད་རྣམས་ཐམས་ཅད་ནི་མཐའ་རྣམ་པ་དྲུག་ལས་མི་འདའ་དོ། །དེ་བས་ན་དེ་བཞིན་གཤེགས་པའི་རྒྱུད་ཀྱི་མཐའི་ཡི་གེ་ཞེས་བརྗོད་དོ། དེ་ཡང་བཤད་པ། ཇི་སྐད་ཡང་དག་པ་འཇིགས་བ། །ཀ་ཀུ་མཐའ་ན་ཇི་འི

མཐའ། །དགོངས་མཐའ་དང་ནི་མཐའ་རབ་བཅས། །ཞེས་པ་འདི་དག་ནི་རྣལ་འབྱོར་གྱི་རྒྱུད་ཀྱི་མིང་གི་མཐའི་ཡི་གེ་འོ། །འདི་དག་ནི་དཔལ་ཡེ་ཤེས་རྡོ་རྗེ་ཀུན་ལས་བཏུས་པ་ལས་བྱུང་། བཅོམ་ལྡན་འདས་རྣལ་འབྱོར་གྱི་རྒྱུད་ཀྱི་མིང་གི་མཐའི་ཡི་གེ་གང་ལ་གསུམ། བཅོམ་ལྡན་འདས་ཀྱིས

བཀའ་བསྩལ་པ། ཁྲམས་པ་རྣལ་འབྱོར་གྱི་རྒྱུད་དང་། རྣལ་འབྱོར་ཆེན་པོའི་རྒྱུད་རྣམས་ཀྱི་མིང་གི་མཐའི་ཡི་གེ་ཉི་ཤུ་རྩ་བ་ཙམ་ནི་བརྗོད་དེ། ཨ་ཀ་ཁ་ག་ཧ་ཕ། ཙ་ཚ་ཛ་ཛྷ་ཉ། ཏ་ཐ་ད་དྷ་ན། ཊ་ཋ་ཌ་ཌྷ་ཎ། པ་ཕ་བ་བྷ་མ། ཡ་ར་ལ་ཝ། ཤ་ཥ་ས་ཧ་ཀྵཿ སྦྱར་རྒྱུ་སེམས་དཔའ་སེམས་དཔའ

ཆེན་པོ་ཁྱིམ་ཐབ་ཅན་ཞི་བ་སྨ་ཙུ་ཙ་གཉིས་སོ། །དེ་བཞིན་དུ་ཙུ་ཏ་མཐའ་ཅན་གྱི་བར་དུ་ཡང་ལྷ་སྨ་ཙུ་ཙ་གཉིས་སོ། །དེ་བས་ན་རྣལ་འབྱོར་དང་། རྣལ་འབྱོར་ཆེན་པོའི་རྒྱུད་ནི་ཉུང་ངུ་བརྩུ་ཙུ་ཙ་གཉིས་སོ། །ཡང་ན། ཇི་སྐད་ཡང་དག་པ་འཇིག་ས། །ཞེས་བྱ་བ་ལ་སོགས་པས་ནི་ཨ་ལི་ཀཱ་

ལི་ཡང་རབ་འབྱུང་བར་བྱེད་དོ། །ཇི་སྐད་དུ། རྡོ་རྗེ་རྒྱན་གྱི་རྒྱུད་ལས་བྱུང་། ཨཱ་ལི་ཀཱ་ལི་མཉམ་སྦྱོར་བས། །དགོངས་པ་བཞི་ནི་འབྱུང་བ་ཡིན། །ཞེས་གསུངས་ཏེ། འཁོར་ལོ་བཞི་ནི་ཨཱ་ལི་ཀཱ་ལི་ལས་གཞན་མ་ཡིན་ནོ། །འཁོར་ལོ་བཞི་ལ་ནི་རྡོ་རྗེ་ཉན་པ་དང་། སེམས་པ་དགོས་པ་དང་།

Karma Leksheyling Shedra Collection. Digitization by eGangotri. Funding by MIDF

སྒྲུབ་པ་སྐྱེ་བུའོ། །འོད་གསལ་བ་ལ་བལྟོས་པ་ལ་བསྒྲུབ་པར་འགྱུར་རོ། །གཞན་ཡང་གྱུར། སྙིང་གི་དབུས་ན་མི་ཤིགས་པ། །དབང་པོ་མ་རབས་འདི་སྐྱེ་ཡང་བར། །ཞེས་རྒྱུན་ལ་སོགས་པ་གསུངས་པ་སྐྱུ་བུའོ། །གཞན་ཡང་གྱུར། འཁོར་ལོ་བ་ལོ་ཉའི་འོད་ཟེར་ལས། །དེ་ཉིད་བསྒྲུབ་དང་

ཤེས་ས་ལ་དམིགས། །སྤྲུལ་འདི་ཐོད་གསལ་བ་བྱུང་དང་འདྲེས། །ཐམས་ཅད་འདི་ཡིས་འབྱུང་བ་ཡིན། །ཞེས་འབྱུང་བའི་ཕྱིར། དེ་ཡང་རྣམ་པ་ནི་ཉམས་ནས་ཤེས་པར་འགྱུར་རོ། །རྒྱལ་བས་ཤེས་པ་ལ་བསྐྱེད་པར་བྱ་བ་དེ་ཉམས་འགྱུར་རོ། །དེ་བས་ན་རྣམ་གྲངས་སུ་ཡིན་པའི་ཚུལ་འགྱུར་པས་

ཐུང་དང་པོའི་སྐལ་བ་བསྒྲུབ་པར་བྱའོ། །དེ་བས་ན་རྣམ་པར་ཤེས་པ་ལ་བསྒྲུབ་པར་བྱའོ། །རྣམ་པར་ཤེས་པ་ལས་སྐྱེ་བ་ཡོད་ནས་བར་དོ་པས་ཐུང་བ་ཀོ་ལོ་ཨོ་རྣམ་པ་བཞི་ཡི་གེ་རིང་ཐུང་ཇི་ལྟ་བ་བཞིན་དུ་ཤེས་པར་བྱའོ། །ཡི་གེ་དེ་དག་ཀྱང་མཐའ་ཡས་དང་འདྲེ་ཞེས། དེ་དེ་ནི་རྟེན་

ཞེ ཡི་གེ་གསུམ། །ཞེས་སྟོན་ཏེ། མཐར་ཐུག་ཀྱི་རྒྱུ་དེ་དང་དེའི་རྟེན་བཅུ་དྲུག་ཏུ་སྦྱར་རོ། །ཡི་གེ་གསུམ་པའི་དོན་བསྡུ་ན་ཡིན་ཞེས། སྐྱེས་བུ་སྒྲུབ་པ་པོ་གཞོལ་བ་རྣམས་ཀྱི་དབང་དུ་བྱས་ཏེ། གསང་ཞེས་པ་ནི་དབྱུ་པའི་མིང་གི་ཡི་གེའོ། །ཡང་ན་སྒོམ་པ་ལ་ཚིག་དུ་བྱས་ཏེ། དེ་དེ་ནི་རྟེན་

ཡི་གེ་གསུམ། །གཞན་པ་ནི་དེ་བཞིན་གཤེགས་པ་ཐམས་ཅད་ཀྱི་ཐབས་ཀྱི་ཡི་གེ་དང་ཤེས་རབ་ཀྱི་ཡི་གེ་རྟེན་པའི་ཨོཾ་ཨཱཿཧཱུྃ་ཞེས་པ་སྟེ། དེ་བཞིན་གཤེགས་པ་ཐམས་ཅད་ཀྱི་གསང་བའི་ཡི་གེ་གསུམ་ལས་མི་འདའོ། །ཡི་གེ་གསུམ་དེ་བཞིན་གཤེགས་པ་ཐམས་ཅད་ཀྱི་ཐོབ་པར་

བྱེད་པའི་ཐབས་ལས་མི་འདའ་བ། ཡི་གེ་གསུམ་དུ་ཡང་ཐམས་ཅད་རྡོ་རྗེ་ལྟར་འདུ་ཞིང་། འདི་ལྟར་དེ་བཞིན་གཤེགས་པ་ཐམས་ཅད་ཀྱི་སྐུ་ནི་རྡོ་རྗེ་གསུམ་ལས་མི་འདའ་བ། འདི་ལྟར་ཡི་གེ་ཨོཾ་ནི་སྐུ་རྡོ་རྗེའོ། །ཨཱཿ་ནི་གསུང་རྡོ་རྗེའོ། །ཧཱུྃ་ནི་ཐུགས་རྡོ་རྗེའོ། །འདི་ལྟར་དེ་བཞིན་

གཤེགས་པ་ཐམས་ཅད་ནི་སྐུ་དམ་པ་གསུམ་ལས་མི་འདའ་བ། ཡི་གེ་ཨོཾ་ནི་ཆོས་ཀྱི་སྐུའོ། །ཨཱཿ་ནི་ལོངས་སྤྱོད་རྫོགས་པའི་སྐུའོ། །ཧཱུྃ་ནི་སྤྲུལ་པའི་སྐུའོ། །དེ་བཞིན་གཤེགས་པ་བསྐྱེད་པའི་རིམ་པའི་དབང་དུ་བྱས་པ་དེ་བཞིན་ནོ། །དེ་བཞིན་གཤེགས་པ་ཐམས་ཅད་ཀྱི་སྒྲིབ་པ་བྱེད་པའི

Karma Leksheyling Shedra Collection. Digitization by eGangotri. Funding by MIDF

༄༅། །དབང་རྗེ་ལྟར་བསྐྱེད་ཅིང་། ཡི་གེ་ཨོཾ་ནི་སྐུ་ཡི་དབང་དོ། །ཡི་གེ་ཨཱཿནི་གསུང་གི་དབང་དོ། །ཧཱུྃ་ནི་ཐུགས་རང་ཡེ་ཤེས་ཀྱི་དབང་དོ། །དེ་བཞིན་གཤེགས་པ་ཐམས་ཅད་ཀྱི་རིམ་པ་ལྔ་པ་རྡོ་རྗེ་ལྟར་བརྟན་ཞིང་། འདི་ལྟར་ཡི་གེ་ཧཱུྃ་ནི་རྡོ་རྗེ་བཟླས་པའོ། །དྲུག་ནི་སེམས་པ་དམིགས་པ་དང་འོད་གསལ་བ་དང་། རྒྱུད་དུ་འཇུག་པའོ། །ཨོཾ་ནི་སྐུ་མ་ལུས་པའི་སྐུའོ། །རྡོ་རྗེ་བཟླས་པ་འབའ་ཞིག་གི་དབང་དུ་བྱས་ཏེ། ཡི་གེ་གསུམ་ནི་འདི་ལྟར་འབྱུང་བ་དང་། འཇུག་པ་དང་གནས་པ་གསུམ་དུ་ཡི་གེ་གསུམ་ནི་ཚེ་རིགས་སུ་སྦྱར་རོ། །སེམས་ལ་དམིགས་པ་ལས་འབའ་ཞིག་གི་དབང་དུ་བྱས་པའི་ཡི་གེ་གསུམ་ནི་སྣང་བ་དང་། སྣང་བ་མཆེད་པ་དང་། སྣང་བ་ཐོབ་པའི་ཡེ་ཤེས་སོ། །ཡི་གེ་གསུམ་དང་རྩ་རིགས་སུ་སྦྱར་རོ། །སྒྱུ་མ་ལྟ་བུའི་སྐུ་འབའ་ཞིག་གི་དབང་དུ་བྱས་པའི་ཡི་གེ་གསུམ་ནི་སྐུ་སྒྱུ་མ་ལྟ་བུ་དང་། གསུང་སྒྲ་བརྙན་ལྟ་བུ་དང་། ཐུགས་སྒྱུ་མ་ལྟ་བུའི་ཡི་གེ་གསུམ་དང་གོ་རིམས་སུ་སྦྱར་རོ། །འོད་གསལ་འབའ་ཞིག་གི་དབང་དུ་བྱས་པའི་ཡི་གེ་གསུམ་ནི་འོད་གསལ་བའི་ཡེ་ཤེས་དང་། འོད་གསལ་བ་དང་ཆ་འདྲ་བའི་ཡེ་ཤེས་དང་། ཀུན་རྫོབ་ཀྱི་བདེན་པ་ཡི་གེ་གསུམ་དང་གོ་རིམས་སུ་སྦྱར་རོ། །ཟུང་དུ་འཇུག་པ་འབའ་ཞིག་པའི་དབང་དུ་བྱས་པའི་ཡི་གེ་གསུམ་ནི་རྟོགས་པ་དང་བཅས་པ་དང་རྟོག་པ་མེད་པ་དང་ཤིན་ཏུ་རྟོག་པ་མེད་པ་གསུམ་དང་གོ་རིམས་སུ་སྦྱར་རོ། །ཡང་ན་སྤྲོས་པ་དང་བཅས་པ་དང་། སྤྲོས་པ་མེད་པ་དང་། ཤིན་ཏུ་སྤྲོས་པ་མེད་པའི་གོ་རིམས་སུ་སྦྱར་རོ། །དེ་བས་ན་དེ་བཞིན་གཤེགས་པའི་ཆོས་ཐམས་ཅད་ཀྱི་རྩ་བ་ནི་ཡི་གེ་གསུམ་མོ། །དེ་བཞིན་གཤེགས་པ་ཐམས་ཅད་ཀྱི་དོན་གྱི་རྣམ་པ་ཇི་ལྟ་བ་བཞིན་དུ་སྒྲའི་རྣམ་པ་ལ་ཡང་དེ་བཞིན་ནོ། །དེ་བཞིན་གཤེགས་པ་ཐམས་ཅད་ཀྱི་སྒྲའི་ཚོགས་ནི་ངག་གི་ལམ་ནས་འབྱུང་བ་ཡིན་ལ། དེ་ཡང་རླུང་ཅིག་ཏུ་དབུགས་དང་གནས་པ་ཡིན་ཏེ། འབྱུང་བ་ལས་འབྱུང་བའི་སྒྲ་དང་། འཇུག་པ་ལས་འཇུག་པའི་སྒྲ་དང་། གནས་པ་ལས་གནས་པའི་སྒྲ་ནི་ཡི་གེ་གསུམ་ལས་བྱུང་བའི་སྒྲའོ། །གཞན་ཡང་། ཨ་ནི་ཡི་གེ་ཀུན་གྱི་མཆོག །དོན་ཆེན་ཡི་གེ་དམ་པ་ཡིན། །ཞེས་ནས

Karma Leksheyling Shedra Collection. Digitization by eGangotri. Funding by MIDF

འབྱུང་བསྐྱེ་བ་མེད། །ཚིག་ཏུ་བརྗོད་པ་སྤྲུལ་པ་སྟེ། །བརྗོད་པ་ཀུན་གྱི་རྒྱལ་པོ་མཆོག །ཚིག་ཀུན་རབ་ཏུ་གསལ་བར་བྱེད། །ཅེས་འབྱུང་བ་དང་། །གསང་བ་ཐིག་ལེའི་རྒྱུད་ལས། །སྔགས་རྣམས་ཡི་གེ་ལས་བྱུང་སྟེ། །ཡི་གེ་ཡི་གེ་གསུམ་ལས་བྱུང་། །དེ་ཕྱིར་སྔགས་རྣམས་ཐམས་ཅད་ཀྱི།
རྒྱུ་ནི་ཡི་གེ་གསུམ་དུ་འདུས། །ཞེས་འབྱུང་བ་ལྟ་བུའོ། །དེ་བཞིན་གཤེགས་པ་ཐམས་ཅད་ཀྱི་གསང་བ་འདུས་པ་དང་། དེ་བཞིན་གཤེགས་པ་ཐམས་ཅད་ཀྱི་ཡི་གེ་རྣམ་པ་གསུམ་ནི་གཉིས་སུ་མེད་ཅིང་གཉིས་སུ་བྱར་མེད་སོ་སོ་མ་ཡིན་ཐ་མི་དད་དོ། །དེ་བས་ན་ཡི་གེ་ལ་འདུས་
ལྔ་ པ་ཇི་བཞིན་དུ་དེ་བཞིན་གཤེགས་པའི་གསང་བ་འདུས་པ་ལ་ཡང་འདུས་པར་ཤེས་པར་བྱའོ། །ཇི་སྐད་དུ། ཐུབ་པ་ཆེན་པོས་ཆོས་ཕུང་པོ། །བརྒྱད་ཁྲི་བཞི་སྟོང་གསུངས་པ་ཡིན། །ཞེས་བྱ་བ་སྨོས་ཏེ། དེ་བཞིན་གཤེགས་པ་ཐམས་ཅད་ཀྱིས་ཉོན་མོངས་པ་བརྒྱད་ཁྲི་བཞི་སྟོང་གི
གཉེན་པོར་ཆོས་ཀྱི་ཕུང་པོ་བརྒྱད་ཁྲི་བཞི་སྟོང་གསུངས་ཏེ་དེ་དག་གི་སྒོར་འདུས་པ་ནི་འདི་ཡིན་ནོ། དེ་བཞིན་གཤེགས་པ་ཐམས་ཅད་ནི་དམ་ཚིག་གི་སྒོ་ནས་སངས་རྒྱས་ལ་དམ་ཚིག་དང་སྡོམ་པ་ཐམས་ཅད་ནི་ལུས་དང་ངག་འདུས་པར་བྱེད་པས་འདུས་པ་ཞེས་བྱ་སྟེ། གཞན་
ཡང་། བཞི་དང་སྤྱི་དང་བྱེད་པར་གྱི། །དམ་ཚིག་མཆོག་ནི་མེ་དཔོན་ཆེ། །སྡོམ་པ་གསུམ་ལ་རབ་གནས་པ། །འདུལ་བ་འཁོར་ལོ་པ་ཀུན་གྱི་མཆོག །ཅེས་འབྱུང་བའི་ཕྱིར་རོ། །མདོ་སྡེ་དང་མངོན་པ་ལ་ཡང་དེ་བཞིན་ཏེ། འདི་དག་དེ་བཞིན་གཤེགས་པ་ཐམས་ཅད་ཀྱི་གསང་བ
ཆེན་པོ་མདོར་བསྡུས་པ་གསུངས་པ་བས། དཔལ་ལྡན་འདུས་པ་འདི་སྟོད་ཡིན་ཏེ། །ཞེས་བྱའོ། །དེ་བས་འདུས་པ་ནི་རྒྱུད་ཀྱི་ཆེ་བ་ཡང་བསྟན་པར་བྱ་སྟེ་མཆོག་ཡིན་ཞེས་སྨྲའོ། །གཞུང་ཆུང་བ་ལ་དོན་མང་བ་ཞེས་པ་ནི་གཞུང་གི་ཚིག་ཉུང་ངུ་ཙམ་གྱིས་དེ་བཞིན་གཤེགས་པའི་བཀའ་
མཐའ་དག་གི་དོན་རྣམས་དེ་ལ་འདུས་པའི་ཕྱིར་དེ་ལ་དོན་མང་ཞེས་བྱའོ། །འདི་དག་གིས་ནི་རྒྱུད་ཀྱི་ཆེ་བ་ཡང་བསྟན་པར་རིག་པར་བྱའོ། །དེ་ནས་རྒྱུ་རྣམ་པར་དགའ་བ་བསྟན་པའི་ཕྱིར། འདུས་པའི་རྒྱུད་ནི་རྣམ་དག་བཞི། །ཞེས་བྱ་བ་ལ་སོགས་པ་སྨོས་ཏེ། འདི་ནི་ངེས་རྒྱུས

Karma Leksheyling Shedra Collection. Digitization by eGangotri. Funding by MIDF

༄༅། །དང་བྱང་ཆུབ་སེམས་དཔའ་ཐམས་ཅད་ཀྱང་ཐེག་ཆེན་སྒྲུབ་པར་བྱེད་པ་ཡིན་ན་གཞན་ལྟ་ཅི་སྨོས་ཞེས་གསུང་འདི་ཉིད་ལས་འབྱུང་བའི་ཕྱིར་རོ། །སངས་རྒྱས་ཐེག་ཆེན་སྒྲུབ་པ་ཅིའི་ཕྱིར་ཞེ་ན། སངས་རྒྱས་དང་བྱང་ཆུབ་སེམས་དཔའ་ཐམས་ཅད་ལ་ནམ་ཡང་ཐེག་ཆེན་མ་ཡོང་

བས་ཡིན་ནོ། །དེ་བས་ན་འདི་དག་གི་དོན་ནི་ཚིགས་དང་པོ་མ་ཞིག་གཞན་ཀ་སུ་བས་འབྲེལ་པ་ཉིད་ཀྱི་ལ་འཁོར་རྒྱུན་པའི་སྐབས་བཅད་ལྔ་པ་རྣམས་ཀྱང་ཐེག་ཆེན་སྒྲུབ་པར་བྱེད་པ་ཡིན་ནོ། །ཉན་ཐོས་དང་བྱང་ཆུབ་སེམས་དཔའི་རིགས་ལ་སོགས་པ་གཞན་ལྟ་ཅི་སྨོས་ཞེས་བྱ་བའི་དོན་ཏོ། །

དེ་བཞིན་དུ་ཤེས་པ་འདི་ཡིན་པ་དང་འབྲེལ་པའི་དོན་རྟོགས་པར་དཀའ་བ་ཡང་ཅི་ཞིག་ཕྱིར་ཞེ་ན། རྒྱུ་བསྟན་རྟོགས་པར་དཀའ་བས་ན། །ཞེས་པ་སྨོས་ཏེ་རྒྱུ་མཚན་རྟོགས་པར་དཀའ་བའི་ཕྱིར་དེ་ལ་དེ་སྐད་ཅེས་བྱའོ། །དེས་ཅིར་འགྱུར་ཞེ་ན། ཐམས་ཅད་དུ་ཉིན་མ་པར་འགོར། །ཞེས

སྨྲས་སོ། །འདི་ཉིད་ཀྱང་གཞུང་འདི་ཉིད་ལས་གཞུང་པའི་ཚིགས་ནས་བརྩམས་ཏེ། མཐའ་རྣམ་པ་དྲུག་དང་རྣམ་པ་བཞི་རབ་ཕྱེ་ནས་འདེབས་གསང་བ་འདུས་པའི་དོན་ཕྱག་རྒྱས་བཏབ་པ་ཡིན་ཞེས་སྨྲས་པའི་ཕྱིར་དང་། བཅོམ་ལྡན་འདས་ཀྱིས་དགོངས་པ་ལུང་བསྟན་པའི་

སྐྱེད་པས། གསང་བའི་བདག་པོ་དོན་རྒྱས་པའི། །རྒྱུད་ཆེན་འདི་ནི་སྐྱེ་བོ་རྣམས། །ཇི་བཞིན་དོན་ནི་རྟོགས་པ་འབྱུང་། །དེས་ན་ལམ་དམ་དག་ཏུ་ལྟུང་། །ཞེས་བྱ་བ་ལ་སོགས་པ་བཤད་པའི་ཕྱིར་རོ། །དེ་ནས་དེ་བཞིན་གཤེགས་པ་ཐམས་ཅད་ཀྱི་གསང་བ་འདུས་པ་ཞེས་པ་སྐྱབ་

ཡོན་པར་བསྟན་པའི་ཕྱིར། དེ་ལས་བླ་མའི་བཀའ་དྲིན་གྱིས། །འབད་དེ་རྣམ་པར་ཤེས་ནས་ནི། །ཞེས་པ་དེ་བཞིན་དུ། ཤེགས་པ་ཐམས་ཅད་ཀྱི་གསང་བ་འདུས་པ་ཉིད་བཤད་དང་དམ་ཚིག་དང་མི་ལྡན་པ་ལ་གསང་བ་སྟོན་པར་བྱེད་པ་དང་། སློབ་དཔོན་སྤོང་བར་བྱེད་པ་དང་།

སྐྱོང་དཔོན་གྱི་གདམས་ངག་རྗེས་སུ་མི་འཛིན་པ་ཕར་ཕྱོགས་ཀྱི་རིགས་ཅན་དང་། ངན་སོང་རྒྱལ་ཀྱི་རིགས་ཅན་དང་། བྱང་ཆུབ་སེམས་དཔའི་རིགས་ཅན་དང་། རིགས་མ་ངེས་པ་ལ་སོགས་པ་རྣམས་ཀྱིས་ནམ་ཡང་རྟོགས་པར་མི་ནུས་པ་བཞིན། བླ་མའི་གདམས་ངག་རྗེས

8 ལུང་འདི་ཉིད་ལས་ཕྱེད་པ་དང་། དངས་པ་དང་དམ་ཚིག་ལ་སོགས་པ་དང་ལྡན་པ་དང་། ཐེག་པ་ཆེན་པོའི་རིགས་ཅན་གྱི་གང་ཟག་རྒྱུའི་རྒྱུད་ཡང་ཞིང་ལས་སུ་རུང་ངོ། །དེས་གཞན་ལ་ཆོས་བསྟན་པ་ན་འདོད་ཞུགས་པ་བཤད་པའི་ཚིག་ལེར་བསྟན། །འདི་ཕྱིར། སེམས་ཅན་ནི་རྗེས་སུ་གཟུང་འདོད་པས།
ཞེས་བྱ་བ་ལ་སོགས་པ་སྨོས་ཏེ། བླ་མའི་གདམས་ངག་ལ་བརྟེན་ནས། དེ་བཞིན་དུ་ལེགས་པའི་གསུང་བརྒྱུད་པའི་དོན་ཇི་ལྟ་བུ་རྣམ་པར་ཤེས་པའི་གང་ཟག་དེས་ན་འཁོར་བའི་སེམས་ཅན་སྡུག་བསྔལ་བ་རྗེས་སུ་གཟུང་བར་བྱ་བའི་ཕྱིར་བཤད་པའི་རྒྱུད་ཀྱི་རྗེས་སུ་འབྲངས་ཏེ་བཤད་
པའི་ཕྱིར། དེའི་རྣམ་པར་འགྲེལ་ཆེན་གྱི་བསྡུས་པའི་ཕྱིར་རོ། །དེས་རྒྱན་བདུན་བཤད་པར་དམ་བཅས་པ་ཡང་ཡིན་ནོ། །དེ་ཉིད་ཀྱི་ཕྱིར་མདོར་བསྟན་པའི་ཕྱིར། གླེང་བསླང་བ་ཡི་ཕྲང་ལ་ནི། །ཞེས་བྱ་བ་ལ་སོགས་པ་སྨོས་ཏེ། སྒྲོ་བསླང་བ་ཡང་ཡིན་ལ། ལྟ་ཡང་ཡིན་པས་གླེང་བསླང་
ཕྱི བ་ལྟ་བུའོ། །རིགས་པ་ཡང་ནི་རྣམ་པ་བཞི། །ཞེས་པ་རིགས་པ་བཞི་འཐད་པ་སྟེ། འཐད་པའི་ཆོས་རྣམ་པ་བཞི་ནི་ངེ་ཙ་བྲ་ཚིག་ཀོ་ཀྲུ་ཀ་ཙ་པ་ལོ་ཐང་ཞེ་ཚེ་ལ་ཅེ་དྲུག་ཅེས་པ་བསྡུས་པ་པོ་རིབ་འཕྲད་པ་ཞིག་ཡིན་གྱི་འདིར་ཀྲུམ་པ་ཏི་ཞེ་ཆ་པ་ད་ཡོད་ཀྱི་ཀྲུས་པ་ར་ཤད་པ་ཡང་ཡིན་ལ། །མཐར་དཔྱད་ཀྱུང་
ཡིན་པས་འདིར་རྒྱས་པ་བཤད་མཐར་དཔྱད་དུ་གསོ། །བཤད་པ་ཡང་ནི་རྣམ་པ་བཞི། །ཞེས་པ་བཤད་པ་ཉིད་བསྟན་པ་སྟེ། བསྟན་པའི་ཚིག་རྣམ་པ་བཞི་ཞེས་བྱའོ། །ལྟ་བའི་དབྱེ་བ་རྣམ་པ་གཉིས། །ཞེས་པའི་ལྟ་བ་ནི་ལྟ་བ་སྐྱེ་བྲལ་གྱི་ལྟ་བའོ། །དེའི་དབྱེ་བ་གཉིས་ནི་ཚོགས་དང་། སློབ་
མའི་ཕྱེ་བྲག་གིས་སོ། །རྟག་པའི་དབྱེ་བ་ལྔ་དང་ལྡན། །ཞེས་པ་ནི་ཚོགས་ཀྱི་དང་སློབ་མ་རིག་ནས་སྤྲུལ་བས་ཀྱི་དབྱེ་བ་ཡིན་ནོ། །བསྡུས་པའི་དབྱེ་བ་རྣམ་པ་གཉིས་ཏེ། །ཞེས་པ་ནི་དེ་བཞིན་གཤེགས་པས་དོན་མཐའ་དག་བདེན་པ་རྣམ་པ་གཉིས་སུ་བསྟན་པའོ། །འདི་དག་གིས་ནི་
མདོར་བསྡུས་པ་བསྟན་པའོ། །རྒྱུན་རྣམས་མདོར་བསྡུས་པའོ་ཞེས་ས་ནས་བཤད་པ་འདི་ནི་རྒྱུན་རྒྱས་པར་བཤད་པ་ཉིད་ཡིན་ནོ་ཞེས་སོ། །རྒྱས་པར་ཡང་གང་ཞིག་ལས་ཤེས་པར་བྱ་ཞེ་ན། བཤད་པའི་རྒྱུད་ཀྱི་རྗེས་འབྲངས་ནས། ཞེས་བྱ་བ་ལ་སོགས་པ་སྨོས་ཏེ། བཤད་པའི་རྒྱུད་ནི

༄༅། །ལྷ་མོ་བཞིས་བཞུགས་པ་ལ་སོགས་པའོ། །དེའི་རྗེས་སུ་འབྱུང་བ་ནི་བདག་གིས་བཤད་ཅེས་སྨྲས་སོ། །ཅི་ལྟར་བཤད་ཅེ་ན། རྒྱུ་ནི་བདུད་རྩི་པོ་རྣམས་ཀྱི་མི། །རིམ་པ་བཞི་ནི་དབུ་རེ་རེ་ཡི། །རྒྱུ་པ་དགོན་ནི་བདག་གི་སྲས། །ཞེས་པ་སྐྱོང་བརྒྱུད་པའི་གྲངས་རྒྱུ་པ་དང་།
རིམ་པ་བརྒྱུས་པ་རིམ་པ་ཕྱུང་བ་དང་། མཐའ་བརྒྱུད་རྒྱུ་པ་རབ་འབད་པ་ལ་སོགས་པའོ། །དེ་ལ་དང་པོ་སྐྱོང་བསྐྱུད་པའི་གྲངས་རྒྱུ་པ་རབ་བཤད་པ་ནི་རྣམ་པ་གཉིས་ཏེ། ཉེ་པ་དང་། ཡང་དུ་ཅན་པའོ། །དྲི་བ་ལྔ་ལྡན་པའི་ཕྱིར་རྒྱུད་འདི་ནི་མིང་དེ་ཙམ་ཞིག་ཡིན། །ཞེས་བྱ་བ་ལ་སོགས་
པ་སྨོས་ཏེ། མིང་མེད་པ་དང་མེད་པ་ཡིན་པ་དང་། མིང་དོན་བརྡ་མཚམས་བསྒྲལ་བར་བྱ་བའི་ཕྱིར། རྒྱུད་འདི་རིམ་ནི་ཙམ་ཞིག་ཡིན་ཞེས་སྨོས་ཏེ། དགོས་པ་མེད་པ་དང་། དགོས་པ་མ་ཡིན་པ་དང་། དགོས་པ་ཐོབ་པ་བསྒྲལ་བའི་ཕྱིར། །གང་གི་དོན་དུ་འདི་ཉིད་མཛད། །ཅེས
དགོས་པ་སྨྲས་སོ། །ཕྱི་ནས་པོ་མེད་པ་དང་། ཕྱིར་བ་པོ་མ་ཡིན་པ་དང་། ཕྱིར་པ་པོ་ལོག་པ་བསལ་བའི་དོན་དུ། སྐུ་ཞིག་ཕྱིར་པ་པོ་ཞེས་འདྲི་བའོ། །ཚད་མེད་པ་དང་། མ་ཡིན་པ་ལ་སོགས་པ་བསལ་བའི་ཕྱིར། འདིའི་ཚད་ཀ་བཞེས་ཚད་འདྲི་བའོ། །དེ་ནི་རབ་བཤད་པ་དང་པོའི་
བཤད་བསྟན་པའི་ཕྱིར། རྒྱུད་ཀྱི་མཚན་ནི་མིང་ཡིན་ལ། །ཞེས་སྨོས་ཏེ། དེ་བཞིན་གཤེགས་པ་ཐམས་ཅད་ཀྱི་སྐུ་དང་གསུང་དང་ཐུགས་གསང་བ་ཆེན་པོ་ལ་སྨོན་པ་ལ་སོགས་པའོ། །དེ་བཞིན་གཤེགས་པའི་རྒྱུད་ཀྱི་མིང་ཇི་སྐད་པའོ། །དེ་ནས་ནི་གསང་བ་དེ་དག་གི་རྣམ་གྲངས་སུ
འགྱུར་ཏེ། འདི་ནི་མིང་གི་ཚིག་ཡིན་ཞེ་ན། སངས་རྒྱས་ཀྱི་ཞིང་ཁམས་ཉིད་ཡིན་ཞེས་སྨྲས་སོ། །གསང་བ་འདུས་པ་འདི་ཡང་གི་དོན་དུ་མཛད་ཅེས་ང་ལ་འདྲི་ན། སྒྲ་བོ་འདོད་ཅན་ནི་དོན་དུ་མཛད། ཅེས་སྨྲས་ཏེ། བོད་དུ་ལ་འདི་བ་ཉིད་དུ་འགོག་ནས་རྒྱུ་ར་ལེགས་པར་སྤྱན་པ་ཉིད་ཀྱི་ཕྱིར་མ
བ་ཤད་དོ། །འདི་ནི་ཕྱིར་བ་པོ་གང་ཞིག་ཡིན་ཞེས་པ་དེ་ལ་བཤད། འདི་ནི་དོན་ཕྱིར་བ་པོ་རྡོ་རྗེ་སེམས་དཔའ་ཞེས་སྨོས་ཏེ། གང་གིས་གསུངས་སྙིང་པ་དེ་ནི་དེ་ཕྱིར་བ་པོ་ཞེས་སྨྲས་སོ། །ཕྱིར་པ་པོ་ཞེས་པ་ནི་གསུང་བ་པོ་ཞེས་པའོ། །གང་ཞིག་ཡིན་ཞེ་ན། རྡོ་རྗེ་སེམས་དཔའ་ཡིན་ཞེས

Karma Leksheyling Shedra Collection. Digitization by eGangotri. Funding by MIDF

སྦྱར་རོ། །འདི་དག་གིས་ནི་འདི་སྐད་དུ་བསྟན་པར་འགྱུར་ཏེ། དེ་བཞིན་གཤེགས་པ་ཐམས་ཅད་ཀྱི་གསང་བ་འདུས་པ་བསྐྱེད་པའི་རྡོ་རྗེ་འཆང་ཡིན་ཞེས་སྦྱར་རོ། །འདི་ནི་ཚད་ཕྱང་ཡིན་ཞེས་ང་ཡི་བདག །ཚད་དག་ཀྱང་ནི་བ་ཞག་བྱེད་སྟེ། །ཞེས་བྱ་བ་ལ་སོགས་པ་སྨོས་ཏེ། ཡེ་ཤེས་དང་དེ་བཞིན་
ཚོགས་དང་། །ཞེས་པ་ལོ་རྒྱ་བཅུ་བདུན་པོ་ཅེས་པ་ནི་ཡི་དྭགས་ཀྱི་ཚད་དོ། །ཡི་དྭགས་ཉི་ལྟ་བ་བཞིན་དུ་ཚོགས་པ་ཡང་ཡོད་དོ། །འདི་ལྟར་སྤྱི་ནས་ཆེད་པའི་ལས་ཀྱི་དབང་དུ་བྱས་པ་ནི་ཚིག་གཉིས་ཕྱེད་དོ། །ཚིག་ལ་ཚད་ཡོད་པ་དེ་བཞིན་དུ་དམྱལ་བ་ལ་ཡང་ཚད་ཡོད་དེ། དེ་བཞིན་གཤེགས་པ་ཐམས་ཅད་
ཀྱི་སྐུའི་དམ་ཚིག་ལ་སོགས་པ་བརྟུན་པར་དཀའོ། །དམྱལ་བ་ལ་དེ་ལྟ་བ་བཞིན་དུ་རིམ་པར་སྐྱེ་བ་ལ་ཚད་ཡོད་དེ། འདི་ལྟར་ཡུན་རིང་པོ་ཡི་དབང་དུ་བྱས་ན་རིམ་པ་གཉིས་སོ། །ཡུད་ཙམ་ཀྱི་དབང་དུ་བྱས་པའི་རིམ་པ་ལྔ་པ་སྟེ་རྡོ་རྗེའི་བཟླས་པ་ལ་སོགས་པའོ། །ཚད་ཀྱང་ཡིན་ལ་བཞི་པ་ཡང་ཡིན་
པས། དེ་ཉིད་ཐིམ་པ་བཞིན་འགྱུར་ཏེ། །ཞེས་བྱ་བ་སྨོས་ཏེ། ཁྱད་པར་གྱི་དབང་དུ་ལོ་ཟླའི་ཚད་དང་རྟག་པའི་ཚད་དང་། དམྱལ་བུའི་ཚད་དང་། རིམ་པའི་ཚད་དོ། །འདི་དག་གི་ཕྱུང་མོང་གི་ཚད་ཀྱང་བཤད་དེ། རྣམ་པ་གསུམ་སྟེ། བསྒྲུབ་པའི་ཚད་དང་། རྒྱས་པའི་ཚད་དང་། ཤིན་ཏུ་
རྒྱས་པའི་ཚད་དོ། །བསྡུས་པའི་ཚད་ནི་ཉམས་པ་བཞིན་ནོ། །དེ་ན་གཞི་དང་ཐབས་ལ་སོགས་པའོ། །རྒྱས་པའི་ཚད་ནི་ཉམས་པ་ལྔ་སྟེ། བསླབ་པར་བྱ་བ་དང་། སྦྱིན་པ་དང་བྱེད་པ་དང་། ཐབས་དང་། དགོས་པ་དང་སྦྱོར་བའོ། །ཤིན་ཏུ་རྒྱས་པའི་དབང་དུ་ནི་རྣམ་པ་བདུན་ཏེ། དཀྱིལ་འཁོར་དང་།
སྒྲུབ་པ་དང་། དབང་དང་། ཕྱག་མཚན་དང་། ཕྲིན་ལས་དང་། དེ་ཡོན་ཏན་དང་དང་གྲོགས་སོ། །དགོས་པ་འདང་གང་ཞིག་ཡིན་ཞེ་ན། ཡིན་པ་དེ་ཡིད་དུ་དགོས་པ་ཡང་ཅི་ཞིག་འདུས་སྙམ་ན། །ཞེས་བྱ་བ་སྨོས་ཏེ། ཞི་སོགས་གྲུབ་པའི་ཚིག་དང་། །ཞེས་པ་ནི་དེ་བཞིན་གཤེགས་པའི་གསང་བ་འདུས་པའི་
དཀྱིལ་འཁོར་འཕོ་བ་འདེབས་ཞི་བའི་ལས་དང་། ཕྱག་པ་ལ་སོགས་པ་རྡོ་རྗེ་བཞིན་དུ་འགྲུབ་པར་དགོངས་སོ། །དེ་བཞིན་གྲུབ་པ་བརྒྱད་དང་ནི། །ཞེས་པ་ལས་ཚོགས་གི་དངོས་གྲུབ་ལ་སོགས་པ་འདི་ཉིད་སྒྲུབ་པར་དགོངས་སོ། །འདི་དག་གིས་ནི་ཐུན་མོང་གི་དངོས་གྲུབ་བསྟན་ཏོ། ཐུན་མོང་གི་དངོས་གྲུབ

Karma Leksheyling Shedra Collection. Digitization by eGangotri. Funding by MIDF

331

༄༅། །ཅིའི་ཕྱིར་ཡང་གང་ཞིག་ཅེ་འི་ཕྱིར་བསྟན་ཞེ་ན། དང་པོ་ནི་བཤད་ཟིན་ཏོ། །གཉིས་པ་ལ་འང་ལྷ་ཐུན་མོང་བ་ཉིད་དང་། རྫས་ཐུན་མོང་བ་ཞེས་བྱ་བ་ལ་སོགས་པ་བརྟག་གྲང་ན། ལྷ་ཐུན་མོང་བ་ཉིད་མ་ཡིན་ཏེ། ལྷ་དེ་དེའི་ཁྱད་པར་གྱི་ལས་ཡིན་པའི་ཕྱིར་རོ། །ཁྱད་པར་གྱི་ལས་ཞེས་བྱ་བ་འདི་ཡང་འདི་ལྟ་ར་ཞི་བའི་ལས་ལ་ནི་རྣམ་པར་སྣང་མཛད་ཀྱི་སྒྱུར་བས་སོ། །རྒྱས་པའི་ལས་ལ་ནི་རིན་ཆེན་འབྱུང་ལྡན་གྱི་སྒྱུར་བས་སོ། །དབང་གི་ལས་ལ་ནི་སྣང་བ་མཐའ་ཡས་ཀྱི་སྒྱུར་བས་སོ། །དྲག་པོའི་ལས་ལ་ནི་དོན་ཡོད་གྲུབ་པའི་སྒྱུར་བས་སོ། །ལས་ཐམས་ཅད་ལ་ནི་རྡོ་རྗེ་སེམས་དཔའི་སྒྱུར་བས་སོ། །དེའི་ཕྱིར་ལྷ་ཐུན་མོང་བ་མ་ཡིན་ནོ། །རྫས་ཐུན་མོང་བ་ཡང་མ་ཡིན་ཏེ། རེ་ཞིག་ཞི་བའི་རྫས་ནི་འོ་མ་དང་། མེ་ཏོག་དཀར་པོ་ལ་སོགས་པ་ཡིན་པའི་ཕྱིར་རོ། །རྒྱས་པའི་རྫས་ནི་བསླད་དང་། ལྗང་སེར་དང་། མེ་ཏོག་སེར་པོ་ལ་སོགས་པ་ཡིན་པའི་ཕྱིར་རོ། །དབང་གི་རྫས་ནི་ཁྲག་དང་། མཚལ་དང་མེ་ཏོག་དམར་པོ་ལ་སོགས་པའི་སྒྱུར་བས་སོ།། །དྲག་པོའི་རྫས་ནི་དུག་དང་། སོལ་བ་ཆེན་པོ་དང་། ཁྱི་ར་ཝའི་ཤ་ཁྲག་ལ་སོགས་པའི་སྒྱུར་བས་སོ། །དེ་བས་ན་རྫས་ཐུན་མོང་བ་མ་ཡིན་ནོ། །སྔགས་ཐུན་མོང་བ་ཡང་མ་ཡིན་ཏེ། ཞི་བ་ལ་ནི་ཤཱནྟིཾ་ཀུ་རུ་ཞེས་པའི་མཐའ་དང་བཅས་པའི་ཕྱིར་རོ། །རྒྱས་པ་ལ་ནི་པུཥྚིཾ་ཀུ་རུ་ཞེས་པའི་མཐའ་དང་བཅས་པའི་ཕྱིར་རོ། །དབང་ལ་ནི་བ་ཤཾ་ཀུ་རུ་ཞེས་པའི་མཐའ་དང་བཅས་པའི་ཕྱིར་རོ། །དྲག་པོ་ལ་ནི་མཱ་ར་ཡ་ཞེས་པའི་སྔགས་མཐའ་དང་བཅས་པའི་ཕྱིར་རོ། །དེ་བས་ན་སྔགས་ཐུན་མོང་བ་མ་ཡིན་ནོ། །ཡིད་ལ་བྱེད་པའི་ཁྱད་པར་ཐུན་མོང་བ་ཡང་མ་ཡིན་ཏེ། ཞི་བ་ལ་ནི་བྱམས་པ་ཡིད་ལ་བྱེད་དོ། །རྒྱས་པ་ལ་ནི་སྙིང་རྗེ་ཡིད་ལ་བྱེད་དོ། །དབང་ལ་ནི་དགའ་བ་ཡིད་ལ་བྱེད་དོ། །དྲག་པོ་ལ་ནི་བཏང་སྙོམས་ཡིད་ལ་བྱེད་དོ། །སྦྱིན་པ་ཐུན་མོང་བ་ཡང་མ་ཡིན་ཏེ། ཞི་བ་ལ་ནི་སྦྱིན་པ་ལ་སྦྱོར་རོ། །རྒྱས་པ་ལ་ནི་སྨན་པར་སྨྲ་བ་ལ་སྦྱོར་རོ། །དབང་ལ་ནི་དོན་སྤྱོད་ལ་སྦྱོར་རོ། །དྲག་པོ་ལ་ནི་དོན་མཐུན་པ་ལ་སྦྱོར་རོ། །དེ་བས་ན་འདི་ནི་ཐུན་མོང་གི་དངོས་གྲུབ་པ་མ་ཡིན་ནོ། །གཞན་ཡང་འདི་ནི་མཆོག་ཡིན་ཞེས་པ་འདས། ཐུན་མོང་མ

ཡིན་པ་ལས་གྲུབ་པའི་ཕྱིར་རོ། །ཕྱུང་གཞན་ལས་ཀྱང་དེ་བཞིན་གཤེགས་པ་ཐམས་ཅད་ཀྱི་མཆོག་གི་དངོས་གྲུབ་བཅས་བྱ་བའི་རྒྱུ་ཐུན་མོང་མ་ཡིན་པ་ལས་གྲུབ་པ་ཀྱང་དེ་ཞིག་འབྱུང་བ་ལྟ་བུའོ། །རྒྱུ་ཐུན་མོང་བ་ལས་གྲུབ་ཀྱང་མཆོག་ཡིན་ནོ་ཞེས་པ་ན། རྒྱུ་ཐུན་མོང་མ་ཡིན་པ་
ལས་གྲུབ་ཀྱང་ཐུན་མོང་ཡིན་ནོ་ཞེ་ན་ནི་དེ་ཙམ་ཡང་ཐག་པ་པར་འགྱུར་རོ་ཞེས་སྨྲས་པ་དེ་ནི་མ་ཡིན་ཏེ། འདི་ནི་རྟོགས་པའི་རིམ་པ་ལ་སྦྱར་བ་ནི་ལུགས་པའི་ཕྱིར་རོ། །ཐམས་ཅད་ཀྱང་ཀུན་རྫོབ་ཀྱི་རྣམ་པ་ཅན་ལ་བརྟེན་པའི་ཕྱིར་ཐུན་མོང་མ་ཡིན་པ་ཡང་མ་ཡིན་ནོ། །ཐུན་མོང་མ་ཡིན་པ་ཡང་
མ་ཡིན་ཏེ། ཞི་བ་ལ་སོགས་པ་སོ་སོའི་ལས་འཇིག་བསྐྱེད་ཅིང་དོན་ཀྱང་རྟོགས་པའི་རིམ་པ་དང་། ཐུན་མོང་དངོས་གྲུབ་པའི་ཕྱིར་དེ་ལ་དེ་སྐད་ཅེས་བྱའོ། །དེ་ལས་ན་འདི་ནི་ཐུན་མོང་གི་དངོས་གྲུབ་པོ། །མཆོག་ཅེས་བྱ་བ་འདི་ལ་དགའ་ཞིག་ཡིན་དེ་ཉིད་མི་ཤེས་སོ་ཞེ་ན། དེའི་ཕྱིར་སངས་རྒྱས་ཀྱང་
ནི་མཆོག་ཡིན་ནོ། །ཞེས་སྨོས། དེ་དེ་བཞིན་གཤེགས་པ་ཐམས་ཅད་ཀྱི་གསང་བ་མཆོག་གི་དངོས་གྲུབ་ནི་ཆོས་ཀྱི་སྐུ་མཐོང་བ་པའོ། །ཆོས་ཀྱི་སྐུ་ནི་ས་བྱུང་འདི་ཡང་ནང་ཞིག་ཡིན་ཞེ་ན། དེ་བཞིན་གཤེགས་པ་ཐམས་ཅད་ཀྱི་དོན་དམ་པ་ཆོས་ཀྱི་སྐུ་ཞིག་ཐོག་མ་མེད་པ་མཐའ་མེད་པ། དབུས་མེད་པ། བསྣུན་དུ་མེད་པ།
ཐོགས་པ་མེད་པ། །པ་རོག་མེད་པ། དབྱེར་མེད་པ། གྲགས་པ་དང་། བསྒྲེད་བ་དང་། ཤེས་པ་དང་། བརྗོད་པའི་ཡུལ་ལས་འདས་པ། དངོས་པོ་མཐའ་དག་ཐམས་ཅད་དང་བྲལ་བའོ། དཀོན་ཅོག་བརྩེགས་པ་ལས་ཀྱང་། འོད་སྲུང་ཡོད་ཅེས་བྱ་བ་འདི་ནི་མཐའ་གཅིག་གོ། །མེད་ཅེས་བྱ་བ་འདི་ནི་མཐའ་
གཉིས་སོ། །རྟག་ཅེས་བྱ་བ་འདི་ནི་མཐའ་གཅིག་གོ། །མི་རྟག་ཅེས་བྱ་བ་འདི་ནི་མཐའ་གཉིས་སོ། །དབུ་མ་ནི་ལམ་ནི་དམིགས་སུ་མེད་པ་ཞེས་འབྱུང་བ་དང་། འཕགས་པ་ཆེན་པོ་རིན་པོ་ཆེ་ཏོག་ལས་ཀྱང་། ཅི་སྟེ་མཆིས་ཞེས་བགྱིད་ན་ནི་རྟག་པར་འགྱུར། མ་མཆིས་ཞེས
བགྱིད་ན་ནི་ཆད་པར་འགྱུར། དབུ་མ་ཞེས་མཐའ་ཡི་ངོས་དམིགས་སུ་མ་མཆིས་སོ་ཞེས་འབྱུང་བ་དང་། གཞན་དག་ལས་ཀྱང་། ཡོད་དང་མེད་པ་འདི་ཡང་མཐའ་ཡིན་ཏེ། །དག་དང་མ་དག་གཉིས་ཀྱང་མཐའ་ཡིན་སྟེ། །མཁས་པས་མཐའ་གཉིས་རྣམ་པར་སྤངས་ནས་ཀྱང་། །དབུས

ཀ

༣༢༠

༄༅། །ལ་རྟོག་ཅིང་བཏགས་པར་མི་བྱེད་དོ། །ཞེས་འབྱུང་བ་དང་། གཞུང་འདི་ཉིད་ལས་ཀྱང་། དངོས་པོ་མེད་པ་བསྒོམ་པའི་དངོས། །ཞེས་བྱ་བ་ལ་སོགས་པ་རྒྱ་ཆེར་གསུངས་སོ། །འདི་ཉིད་ནི་མཆོག་ཡིན་པར་ཡང་ལུང་གིས་བཤད་དེ། ཆོས་རྣམས་རང་བཞིན་མེད་པ་དང་། སྐུ་གསུམ་པོ་ཡི་བྱང་ཆུབ་པར་རྟོགས། །ཐུན་མོང་ལས་ནི་ཞི་བ་ཐོབ་ཕྱིར། །འདི་ནི་མཆོག་ཏུ་སྒྲུབ་པ་ཡིན། །ཞེས་གསུངས་སོ། །དེ་བས་ན་འདི་ནི་མཆོག་གི་དངོས་གྲུབ་བོ། །སངས་རྒྱས་ཞིང་སྦྱོང་བ་ཡང་ཡིན་ནོ། །རྡོ་རྗེ་འཆང་ཆེན་པོ་ལ་སོགས་པ་མ་ཡིན་པ་ཚོགས་ཀྱི་སྐུ་ལ་སོགས་པ་ཅི་རིགས་པར་མཆོག་གི་དངོས་གྲུབ་ཅེས་གྲགས་སོ། །འདི་ཉིད་ངང་ལས་རྫོགས་རིམ་སྒྲིབ་པ་རྣམ་པ་གཉིས་སྦྱོང་བ་དང་། བསོད་ནམས་དང་ཡེ་ཤེས་ཀྱི་ཚོགས་རྫོགས་པའི་ཕྱིར་རོ། །མཆོག་ཅེས་བྱ་བ་དེ་ཐུན་མོང་མ་ཡིན་པ་ཞེས་པ་ཡིན་ནོ། །འདི་ཅིའི་ཕྱིར་ཐུན་མོང་བ་ལ་མཆོག་ཅེས་བྱ་ཞེ་ན། འདི་ནི་ཐུན་མོང་མ་ཡིན་པ་ཉིད་དེ། ཉན་ཐོས་ལ་སོགས་པ་དང་ཐུན་མོང་མ་ཡིན་པ་ཉིད་ཀྱི་ཕྱིར་རོ། །གྲུབ་པའི་མཐའ་གཞན་དང་ཐུན་མོང་མ་ཡིན་པའི་མི་ཡིན་ཏེ། ཤེས་རབ་ཀྱི་ཕ་རོལ་ཏུ་ཕྱིན་པ་ལ་སོགས་པ་དང་ཐུན་མོང་བའི་ཕྱིར་རོ། །རིགས་ཀྱིས་ཐུན་མོང་མ་ཡིན་པ་ཡང་མ་ཡིན་ཏེ་འདུས་པ་རྡོ་རྗེའི་རིགས་དང་། ལས་ཀྱི་རིགས་ཀྱི་བར་དུ་ཐུན་མོང་དུ་སྒྲུབ་པའི་ཕྱིར་རོ། །ཐབས་ཀྱིས་ཐུན་མོང་མ་ཡིན་པ་ཡང་མ་ཡིན་ཏེ། བསྐྱེད་པའི་རིམ་པ་དང་། རྫོགས་པའི་རིམ་པ་ལ་སོགས་པ་ཐབས་ཐམས་ཅད་པའི་འབྲས་བུ་ཡིན་པའི་ཕྱིར་རོ། །བསྙེན་དུ་མེད་པས་ཐུན་མོང་མ་ཡིན་པ་ཡང་མ་ཡིན་ཏེ། ཡུལ་དང་དུས་དང་གཉིས་ཀ་རང་བཞིན་གྱིས་སྐྱེ་བ་ཐམས་ཅད་མཆོག་ཏུ་སྒྲུབ་པའི་ཕྱིར་རོ། །དེ་བས་ན་མཆོག་གི་དངོས་གྲུབ་ཅེས་བྱ་བ་འདི་ག་ཞིག་ཡིན། ཅིའི་ཕྱིར་མཆོག་གི་དངོས་གྲུབ་ཅེས་བརྗོད་ཅེ་ན། དང་པོ་ནི་བཤད་ཟིན་ཏོ། །གཉིས་པའི་དབང་དུ་བྱས་པ་ནི་ཐུན་མོང་མ་ཡིན་པའི་ཕྱིར་ཏེ། མཆོག་རྟོགས་པའི་སྒྲུབ་པ་གས་མ་ཡིན་ཀྱི་མཆོག་ཐོབ་པའི་སྒྲུབ་པ་ཡིས་སོ། །མཆོག་ཐོབ་པ་ཞེས་བྱ་བ་ལ་རྒྱུ་ཐམས་ཅད་ཀྱིས་ཐོབ་པ་ཞེས་ཡིན་ཀྱི་རྫོགས་པའི་རིམ་པ་འབའ་ཞིག་གིས་ཉེ་བར་སྟོན་པའི་ཕྱིར་རོ། །འབའ་

Karma Leksheyling Shedra Collection. Digitization by eGangotri. Funding by MIDF

ཞིག་གིས་ཐོབ་རྒྱུ་ཐུན་མོང་ཡིན་ནོ་ཞེ་ན་ཧ་ཅང་ཐལ་བར་འགྱུར་རོ། །དེ་བས་ན་འདི་ནི་མཆོག་གི་དངོས་གྲུབ་ཉིད་དོ། །རྒྱུད་དང་པོའི་བཤད་པ་ཟིན་ཏོ།། ||འདི་ལ་ཡང་ཚིག་གི་སྦྱོར་རྒྱུད་ཞེས་བྱ་སྟེ། གང་ལ་གང་གིས་ཕན་འདོགས་པ་དང་། གང་ལ་གང་གིས་མཚོན་པར་བྱེད་པ་དང་། གང་
ལ་གང་གིས་དགའ་བར་བྱེད་པ་དེ་ནི་དེའི་རྒྱུ་ནའོ། །རྒྱུ་ན་ཞེས་བྱ་བ་ཡང་དུ་ཞིག་ཅེ་ན། དེ་བཞིན་གཤེགས་པ་ཐམས་ཅད་ཀྱི་རྒྱུ་ན་ནི་རྣམ་པ་གཉིས་ཏེ་རང་བཞིན་གྱི་རྒྱུ་ན་དང་། གསལ་བའི་རྒྱུ་ནའོ། །རྒྱུ་ན་ཐམས་ཅད་ཀྱི་དང་པོ་ནི་རྣམ་པ་གཉིས་ཏེ། རང་བཞིན་གྱི་རྒྱུ་ན་ཀྱི་དཔེ་ནི་བུ་མོ་བཞིན
མཛེས་པ་ལྟ་བུའོ། །གསལ་བའི་རྒྱུ་ན་ནི་དཔེར་ན་བུ་མོའི་རིན་པོ་ཆེ་ལྟ་བུའོ། །འདི་ལྟ་སྟེ་དཔེར་ན་ཚོར་བུ་རིན་པོ་ཆེས་ནི་བུ་མོའི་བཞིན་མཛེས་པ་སྐྱེད་དོ། །བུ་མོའི་བཞིན་ལ་ཕན་འདོགས་པར་བྱེད་དོ། །དེ་བཞིན་གཤེགས་པ་ཐམས་ཅད་ཀྱི་གསང་བ་འདུས་པའི་སྒྲོན་བསྐྱེད་པ་ལ
སོགས་པ་འདིས་ནི་དེ་བཞིན་གཤེགས་པ་ཐམས་ཅད་ཀྱི་བཤད་པ་ལ་ཕན་འདོགས་པར་བྱེད་དོ། །དེ་བཞིན་གཤེགས་པ་ཐམས་ཅད་ཀྱི་རྒྱུ་ན་ཀྱི་དགོས་པ་ནི་སེམས་ཅན་རྒྱུད་ལ་དགའ་བ་རྗེས་སུ་འཇུག་པར་བྱེད་པ་དང་། དེ་བཞིན་གཤེགས་པ་ཐམས་ཅད་ཀྱི་བཤད་པ་ཕུན་སུམ་
ཚོགས་པ་ལ་ཕན་འདོགས་པར་བྱེད་དོ། །སྒྲོན་བསྐྱེད་པ་ནི་འདས་ཟིན་ཏེ་ཞེས་པ་ནི་སྒྲོན་བསྐྱེད་པ་རྣམ་པ་ལྔ་པ་ཡང་ཅི་རྟེ་ཞེས་པའོ། །དེ་ནས་རིགས་པ་རྣམ་པ་བཞི་བཤད་པ་བསྟན་པའི་ཕྱིར། རིགས་པ་ཡང་ཞིབ་བཤད་པར་བྱ། །ཞེས་བྱ་བ་ལ་སོགས་པ་སྨོས་ཏེ་རྒྱུ་དང་དགའ་དང་དེ་ཞེས་
བྱ་བ་ལ་སོགས་པ་ལ་རྒྱུ་དགའ་དང་དུ་རྟོགས། སྐྱེད་གཞི་ནི་གང་ཞིག་ཡིན། ཅི་ཕྱིར་དེ་ལ་དེ་སྐད་ཅེས་བྱ། ཐབས་གང་གིས་ཐོབ་པར་བྱེད་ཅེས་བྱ་བ་ནི་དོན་ཏོ། །དང་པོ་ནི་ཡོན་བསྟན་པའི་ཕྱིར། མི་ཡི་སྐྱེ་བར་འགྱུར་བ་ཡི། །རྒྱུ་དེས་བྱ་བར་བརྗོད་པ་ཡིན། །ཞེས་པ་མི་ཡི་
རྒྱུ་དང་དུ་གཏོགས་ཞེས་པའོ། །ཅིའི་ཕྱིར་རྒྱུ་ཅེས་བྱ་ན་དེ་ཉིད་མིའི་སྐྱེ་བ་དང་འབྲེལ་བའི་ཕྱིར་དེ་ལ་དེ་སྐད་ཅེས་བྱའོ། །འདིས་ནི་ལྷ་དང་ལྷ་མ་ཡིན་གྱི་རྒྱུད་དུ་གཏོགས་པ་བཀག་པ་ཡིན་ནོ། །གཉིས་པའི་ཡོན་བསྟན་པའི་ཕྱིར། བཙུན་མོའི་འཁོར་གྱི་ནང་ནས་ནི། །ཞེས་པར་

༄༅། །ཕུང་བསྐྱེད་ཀྱང་ཞི་ཡིས། །ཞེས་སྨོས་ཏེ་ཁྱིམ་ནས་ཁྱིམ་མེད་པར་ངེས་པར་རབ་ཏུ་བྱུང་བའོ། །འདི་ལ་ཅིའི་ཕྱིར་ཐུབ་པ་ཆེན་པོ་ཞེས་བྱ་ཞེ་ན། འདི་ལས་སྡོམ་པ་བསྟན་པ་ནི། །ངེས་པའི་ཚིག་ཅེས་བརྗོད་པ་སྟེ། །ཞེས་པ་འདུལ་བ་ལས་སྡོམ་པ་ཐམས་ཅད་
ཐུབ་པའི་ཕྱིར་ཐུབ་པ་ཆེན་པོ་ཞེས་བྱའོ། །ལུང་གཞན་ལས་ཀྱང་། དབང་པོའི་སྒོ་བསྡམས་སྡོམ་པ་རྣམས། །མ་ལུས་བཅུ་ལ་མེད་ཐུབ་པས་ན། །ཐུབ་པ་ཆེན་པོ་ཞེས་སུ་བཤད། །ཅེས་འབྱུང་བ་ལྟ་བུའོ། །འདིའི་རྒྱུ་གང་ཞིག་ཡིན་ཞེས་པའི་ལན་དུ། །འབྲས་བུ་འདོད་པས
ཚོལ་སྤྱོད་པ། །དེ་ནི་རྒྱུ་ཞེས་བརྗོད་པ་སྟེ། །ཞེས་པ་འབྲས་བུ་ནི་མཆོག་དང་ཐུན་མོང་གི་དངོས་གྲུབ་པོ། །ཡང་ན་འབྲས་བུ་ནི་འདིར་ཕྱུག་པ་དང་། གཟུགས་བཟང་པ་དང་། སྟོབས་དང་མི་འཇིགས་པ་དང་གཟུངས་དང་ཏིང་ངེ་འཛིན་དང་། དེ་ལ་སོགས་པ་ཡོན་ཏན་གྱི་ཚོགས་རྣམས
སོ། །དེ་ཐོབ་པར་བྱེད་པའི་རྒྱུ་ནི་སྒྲུབ་པ་དང་། ཚུལ་ཁྲིམས་དང་བཟོད་པ་ལ་སོགས་པའོ། །འདི་ནི་འདོད་ཆགས་བྲལ་ཆོས་ཀྱི། །རིགས་པ་རྣམ་པ་བཞིར་འདོད་དོ། །ཞེས་པ་འདོད་ཆགས་དང་ལྡན་པའི་དབང་དུ་བྱས་པ་བཞི་མ་ཡིན་གྱི། འདོད་ཆགས་དང་བྲལ་བའི་དབང་དུ་
ཐུབ་པའི་ཕྱིར་རོ། །དེ་ཡང་ན་འདོད་རྒྱལ་གྱི་ཞགས་པས་ཟིན་པ་རྣམས་ཀྱི་དགོས་པ་མེད་ཀྱང་རྩོམ་པར་འགྱུར་རོ། །དེ་བཞིན་གཤེགས་པ་ཐུགས་རྗེ་ཆེན་པོ་དང་ལྡན་པ་རྣམས་ནི་སེམས་ཅན་གྱི་དོན་དང་མི་ལྡན་པར་ནམ་ཡང་རྩོམ་མི་མཛད་དོ། །དེ་བས་ན་དགོས་པ་ཐམས
ཅད་ཉིད་རྣམ་པ་གཉིས་ཏེ། འདོད་ཆགས་དང་བྲལ་བ་རྣམས་འདུལ་བ་དང་། འདོད་ཆགས་དང་ལྡན་པ་རྣམས་འདུལ་བའོ། །དང་པོ་ནི་ཐར་པར་དུ་གྲུབ་པ་ཞི་བ་ཤད་ཟེར་ཏོ། །གཉིས་པ་ནི་བར་དུ་གྲུབ་ནས་བ་ཤད་པ། རིགས་ལྡན་ཀྱིས་ལས་རྒྱུད་བསྐྱེད་པ་ནི། །རྒྱུད་ཅེས་བྱ་བར་བརྗོད
པ་སྟེ། །ཞེས་པ་དེ་བཞིན་གཤེགས་པ་ཐམས་ཅད་ཀྱི་ཡི་དགོས་པོ་རྡོ་རྗེ་འཆང་ཆེན་པོ་ཡབ་ཡུམ་གཉིས་སུ་མེད་པའི་སྐུ་ར་ལས་རིགས་རྣམ་པ་ལྔ་ལ་སོགས་པ་བསྐྱེད་དང་། འདི་ཉིད་རྒྱུད་ཅེས་བྱ་བའོ། །འདི་ལ་ཡང་ཅིའི་ཕྱིར་རྒྱུད་ཅེས་བརྗོད་ཅེ་ན་གཉིས་སུ་མེད་པའི་སྐུ་ར་བ་འདི་དབང་དུ་བྱི

འབྲེལ་པའི་ཕྱིར་རྒྱུད་དོ། །སྒོམ་པ་ལྔ་ཞེས་དང་། རྒྱུས་སྤྱི་པའི་ཡོང་དུ་ནི་འབྱུང་ལུགས་ཀྱི་ཕྱིར་རྒྱུད་དོ། །དེ་རྣམ་པ་གསེར་འགྱུར་ཞེས་བརྗོད་ན། རིགས་ལས་ཀྱི་རྒྱུད་དུ་གཏོགས་པ་ལྔ་བུ་རིགས་ལྔ་ཞེས་ངེས་རྒྱས་བསྐྱེད་པས་ཐམས་ཅད་དེ་བཞིན་གཤེགས་པའི་རྒྱུད་དང་། འདོད་
ཆགས་ཆེན་པོའི་ཆོས་དང་ལྡན་པའི་རྒྱུད་དུ་གཏོགས་པར་ཤེས་པར་བྱའོ། །གླིང་གཞི་ཡང་གང་ཞིག་ཡིན་ཞེ་ན། སྣར་ཡང་རིགས་གཅིག་ཏུ་རབ་ཏེ། གླིང་གཞི་ཡིན་པ་ཡང་བ་ཏུ་བཤད། །ཅེས་པའོ། །དེ་བཞིན་གཤེགས་པ་ཐམས་ཅད་རིགས་བརྒྱའི་དབྱེ་བ་ལ་རབ་ཏུ་བཞུགས་
ནས་སྣར་ཡང་རྡོ་རྗེ་བསྡུ་བའི་སྒྲུབ་པས་བསྒྲུབ་ཏེ། རིགས་གཅིག་ཏུ་སྒྲུབ་པ་ནི་གླིང་གཞི་ཞེས་བརྗོད་དོ། །རྡོ་ལ་སོགས་པ་བཅུ་བཞི། །དེ་པའི་ཚིག་ཏུ་བརྗོད་པ་སྟེ། །ཞེས་པ་ནི་རྡོ་རྗེ་འཛིན་པའི་ཕྱིར་རྡོ་རྗེ་འཆང་ཆེན་པོའོ། །ཅིའི་ཕྱིར་རིན་ཆེན་འཆང་ཞེས་བྱ་ཞེ་ན། ཡིད་བཞིན་གྱི་
ནོར་བུ་རིན་པོ་ཆེ་འཆང་བའི་ཕྱིར་རིན་ཆེན་འཆང་ཞེས་པའོ། །འདི་དག་གི་དོན་ནི་རིགས་ནས་བརྩམས་ཏེ་ཅེས་རྒྱུ་ལ་སོགས་པའི་སྔགས་ཀྱི་དོན་བཤད་པ་ལས་ཤེས་པར་བྱའོ། །འདི་དག་གི་རྒྱུ་ཡང་གང་ཞིག་ཡིན་ཞེ་ན་པའི་ལན་དུ། སྒྲུབ་པ་ལ་སོགས་སྨྲོད་པ་ནི། །རྒྱུ་ཞེས་བྱ་བར་
བརྗོད་པ་སྟེ། །ཞེས་པ་སྒྲུབ་པ་དང་འཇོག་པ་ལ་སོགས་པ་ནི་ངེས་རྒྱས་ཐམས་ཅད་ཀྱི་སྐྱེ་བའི་རྒྱུ་རྒྱུ་ཞེས་པའི་དོན་ཏོ། །རིགས་པ་ཡང་ཅི་འདྲ་ཞེ་ན། །ཞེས་པ་ནི་རིགས་རྣམས་པ་བཞི་ནི་བཤད་ཟིན་ཏོ། །རྒྱུ་ནི་གསུམ་པ་ཉིད་བྱང་ནི། །ཞེས་བྱ་བ་ལ་སོགས་པ་ནི་རིགས་པ་རྣམ་
པ་བཞི་བཤད་པའི་ངོ་ཏུ་མཐར་ཐུག་པ་རྣམ་པ་དགུ་བཤད་པར་རིགས་པས་དེ་བཤད་པར་བྱའོ། །མཐའ་ཡང་ཡིན་ལ་དྲུག་ཀྱང་ཡིན་པས་མཐའ་རྣམ་པ་དྲུག་སྟེ། མཐའ་དྲུག་གི་ཚིག་ཅེས་པ་ནི་དོན་མ་ཡིན་ཞེས་པའོ། །དེས་ན་དེས་པར་གྱུར་པ་ནི་དེ་བཞིན་གཤེགས་པ་ཐམས་ཅད་ཀྱི་
གསང་བ་འདུས་པ་མཐའ་དྲུག་གིས་རྒྱས་བཏབ་པ་གང་ཡིན་པ་དེ་ནི་འདིར་རྟོགས་པར་བྱེད་དོ་ཞེས་པའི་དོན་ཏོ། །མཐའ་དྲུག་པོ་དེ་ཉིད་གང་ཡིན་ཞེ་ན། དྲང་བ་དང་ནི་ངེས་དོན་བཅས། །ཞེས་བྱ་བ་སྨོས་ཏེ་འདི་དག་ལ་ཡང་ཅིའི་ཕྱིར་མཐའ་ཞེས་བྱ་ཞེ་ན། འདི་ལྟར་ཚོམ་འབལ་བ་

Karma Leksheyling Shedra Collection. Digitization by eGangotri. Funding by MIDF

༄༅། །རྣམ་པར་གནས་པའི་ཕྱིར་མཐའ་སྐྱ་གང་ཞིག ཡོངས་སུ་གཅོད་པ་མེད་ན་གང་ཞིག་རྣམ་པར་གཅད་པ་མེད་དེ། དེ་ནི་ཕན་ཚུན་སྤངས་ཏེ་གནས་པའི་མཚན་ཉིད་ཅན་གྱི་འགལ་བ་ཡིན་ཏེ། རྟག་པ་དང་མི་རྟག་པ་བཞིན་ནོ། །དྲང་བ་དང་ངེས་པའི་དོན་རྣམ་པ་གཉིས་ཀྱང་
ཡོངས་སུ་གཅོད་པ་མེད་ན་རྣམ་པར་བཅད་པ་མེད་པའི་ཕྱིར་འགལ་བ་ཡིན་ནོ། །དེ་བས་ན་དྲང་བའི་དོན་ལ་ཇི་ལྟ་བ་བཞིན་དུ་སྒྲ་ཇི་བཞིན་པ་ལ་སོགས་པ་ལ་ཡང་ཤེས་པར་བྱ་སྟེ། འདི་ལྟར་དྲང་བའི་དོན་དང་ངེས་པའི་དོན་རྣམ་པ་གཉིས་ནི་དོན་གཅིག་གིས་གཅིག་སྤངས་པའི་མཐར
ཡིན་ནོ། །སྒྲ་ཇི་བཞིན་པ་དང་ཇི་བཞིན་མ་ཡིན་པ་རྣམ་པ་གཉིས་ནི་དོན་ལ་ངེས་པའི་ཕྱིར་སྒྲ་མཐར་ཞེས་བྱའོ། །དགོངས་པས་བཤད་པ་དང་དགོངས་པ་མ་ཡིན་པས་བཤད་པ་ནི་སྒྲ་དང་དོན་རྣམ་པ་གཉིས་གསལ་བར་གནས་པའི་ཕྱིར་གཉིས་ཀ་མཐར་ཞེས་སྨྲ་རོ། །མཐར་ཡང་
ཡིན་ལ་རྟག་ཏུ་ཡང་ཡིན་པས་འདི་ནི་མཐར་རྣམ་པ་དྲུག་གོ། །དེ་ནས་མཐའ་དྲུག་གི་རང་རང་གི་མཚན་ཉིད་བསྟན་པའི་ཕྱིར་ཐེ་ཚོམ་དང་། མ་རྟོགས་པ་དང་ལོག་པར་རྟོག་པ་བསལ་ནུས་པའི་གང་ཟག་ཅིག་སློབ་དཔོན་གྱི་གན་དུ་འོངས་ཏེ། འདི་སྐད་ཅེས་འདྲིའོ། །དྲང་བའི་དོན་ཞེས
བྱ་བ་གང་ཞིག་ཡིན། ཅིའི་ཕྱིར་དྲང་བའི་དོན་དུ་བརྟག་ཅེ་ན་བཤད་པ། །སྐལ་དམན་རྣམས་ལ་རྒྱལ་བ་ཡིས། །ཕྱེས་ཏེ་བཤད་པ་དྲང་བའི་དོན། །ཞེས་པ་སྐལ་བ་དམན་པ་ནི་སྐལ་བ་དམན་པ་སྟེ་ཉན་ཐོས་ཀྱི་རིགས་ཅན་ལ་སོགས་པའོ། །ཡང་ན་སྐལ་བ་དམན་པ་རྣམ་པ་གཉིས་ཏེ། དངོས
སུ་སྐལ་བ་དམན་པ་ལ་ལྟོས་ནས་སྐལ་བ་དམན་པའོ། །དངོས་སུ་སྐལ་བ་དམན་པ་ནི་རིགས་ཆད་པའི་གང་ཟག་འབའ་ཞིག་གོ། །རིགས་ཆད་པའི་ཞེས་བྱ་བ་ཡང་ངན་སོང་དང་བྲལ་བ་མི་ཡིན་གྱི། ཉོན་མོངས་པའི་སྤྱོད་པ་འབའ་ཞིག་ལ་ལྟོས་ནས་སྐལ་བ་དམན་པ་རྣམ་པ་གཉིས་ཏེ།
དངོས་སུ་ཐར་པ་ཆ་མཐུན་ལ་སོགས་པའི་ཕྱིའི་ཕྱོགས་སུ་གཏོགས་པ་དང་ཚོགས་ཀྱི་གང་ཟག་ནང་པའི་ཕྱོགས་སུ་གཏོགས་པའོ། །འདི་དག་ལ་ཡང་ཅིའི་ཕྱིར་སྐལ་བ་དམན་པ་ཞེས་བྱ་ཞེ་ན། དམ་པའི་ཆོས་ཟབ་ཅིང་རྒྱ་ཆེ་བ་ཉན་པའི་སྐལ་བ་མེད་པའི་ཕྱིར་རོ། །སྐལ་པ་མེད་པའི་ཕྱིར

རིགས་ཆད་པས་མ་ཡིན་ནམ། ཅིའི་ཕྱིར་སྨྲས་ཟིན་སྙམ་པ་དང་བ་ཞེས་བྱ་ཞེ་ན། རིགས་ཆད་པ་ཞེས་བྱ་བ་ནི་ཐམས་ཅད་ཀྱི་འབྲས་བུ་མི་ཐོབ་པ་ཡང་ཡིན་ནོ། །ཁག་འགགས་ཀྱང་ནི་ཤི་ཐོབ་པ་ཉིད་མ་ཡིན་ནོ། །དེ་ལ་རྒྱལ་བས་གང་གསུངས། སྨྲ་བ་ཅི་ཡི་ཕྱིར་ཞེ་ན། དེ་བཞིན་གཤེགས་
པའི་ཆོས་ཟབ་ཅིང་རྒྱ་ཆེ་བ་ལ་སོགས་པ་བསྟན་པ་སྟེ། མཚོན་པ་ཙམ་ཕྱིས་སླུ་བ་པའི་ཕྱིར་རོ། །ཐམས་ཅད་ནས་ཐམས་ཅད་དུ་བསྟན་པར་བྱ་བས་ཡིན་ནམ་ཞེ་ནམ། ཡིན་པའི་ཕྱིར་གསུངས་པ། དྲང་བའི་དོན་ནི་ཞེས་སྨོས་ཏེ། བཅོམ་ལྡན་འདས་ཉིད་ཀྱིས་ཟུང་བདག་དང་། གྲོག
དང་། གསོ་བ་དང་། སྐྱེས་བུ་དང་། གང་ཟག་དང་། བྱེད་པ་པོ་དང་། ཚོར་བ་པོ་ལ་སོགས་པ་འདྲེན། རྣམ་པ་ཡོད་དོ་ཞེས་གསུངས་པ་དང་། སེམས་དཔའ་ཆེན་པོ་མ་རིག་པ་ལས་ནི་འདུ་བྱེད་འབྱུང་ངོ་ཞེས་གསུངས་པ་དང་རྒྱལ་བའི་སྲས་དག་འདི་ལྟ་སྟེ་ཁམས་གསུམ་པ་འདི
དག་ནི་སེམས་པ་རང་རིག་པ་ཙམ་མོ་ཞེས་འབྱུང་བ་དང་། གཞན་ཡང་ཆོས་ཐམས་ཅད་ནི་རང་བཞིན་མེད་པ་སྐྱེ་བ་མེད་པ་ཅམ་མི་གཏོགས་སོ། །རིགས་ཀྱི་བུ་ཀུན་གཞི་རྣམ་པར་འཁོར་ལ་དང་བར་ཞིག །འདི་ལས་ཡང་དག་པའི་ཐབས་ནི་ནམ་ཡང་ཉེད་པར་འགྱུར་བས་ཡིན་ནོ་ཞེས
གསུངས་པ་འདི་ནི་བཅོམ་ལྡན་འདས་ཉིད་ཀྱིས་ལས་ཁྱད་པར་ཅན་དང་འབྲས་བུ་ཕྱུང་བ་ཅན་ཐུགས་ལ་བརྟེན་ནས་སྨྲ་བ་པ་དང་བའི་སེམས་ཅན་གང་ལ་གང་གིས་འདུལ་བ་དེ་ལ་དེའི་སྒྲ་ཇི་སྐད་དེ་ལྟར་ཆོས་སྟོན་པ་འདི་ནི་དེ་བཞིན་གཤེགས་པ་ཐམས་ཅད་ཀྱི་དྲང་བའི་དོན་ཞེས་བྱའོ། །དེ
ལ་ངེས་པའི་དོན་གང་ཞེ་ན་ཞེས་དྲིས་པ་དང་། དེའི་ལན་དུ། མཆོག་འདོད་སེམས་ཅན་རྣམས་ཀྱི་ཕྱིར། །ངེས་པའི་དོན་ཡང་གསུངས་པ་ཡིན། །ཞེས་མཆོག་འདོད་པའི་སེམས་ཅན་ནི་སྐལ་བ་བཟང་པོ་ཞེས་བྱ་བ་སྟེ། འབྲས་བུ་བཟང་པོ་ལ་སྤྱོད་པའི་སྐལ་བ་ཡོད་པའི
ཕྱིར་རོ། །མཆོག་ཅེས་བྱ་བ་ནི་མཆོག་གི་དངོས་གྲུབ་སྟེ་དེ་འདོད་པ་ནི་དེ་ལ་གཅེས་པར་འཛིན་པའོ། །ཡང་ན་མཆོག་འདོད་པ་ནི་འདུས་པ་སྐྱེད་པ་སྟེ་འདུས་པའི་འདོད་པ་ནི་བདག་ཉིད་ཡིན་པའི་ཕྱིར་རོ། །གྲོགས་ནི་མོས་པའོ། །དད་པ་དང་བརྩོན་པ་ལ་སོགས་པ་ཡང་ཆེ་རིགས་སུ

Karma Leksheyling Shedra Collection. Digitization by eGangotri. Funding by MIDF

339 ༄༅། །ཕྱུར་པོ། །མཆོག་འདོད་པའི་སེམས་ཅན་རྣམས་ཀྱི་ཕྱིར། དེ་ཉིད་ཀྱི་དོན་གསུངས་པའི་ངེས་པའི་དོན་ཞེས་བྱའོ། །དེ་ཅི་དེའི་ཕྱིར་ངེས་པའི་དོན་ཞེས་བྱ་ཞེ་ན། ལམ་ངེས་པ་ཉིད་དང་། འབྲས་བུ་ངེས་པ་ཉིད་དང་། མཆོག་ཏུ་སྦྱར་བ་ངེས་པ་ཉིད་དང་།
མྱང་དུ་སྦྱར་བ་ངེས་པ་ཉིད་ཀྱི་ཕྱིར། དེ་ལ་དེ་སྐད་ཅེས་བྱའོ། །ཡང་ན་ངེས་པའི་དོན་ཞེས་བྱ་བ་ནི་བྱང་ཆུབ་ཏུ་སེམས་བསྐྱེད་ནས་མངོན་པར་སངས་རྒྱས་ཀྱི་བར་དུ་མི་སློང་། མི་འདྲ། སྒྲིབ་པ་དང་། གོ་གཅོད་པར་མི་འགྱུར། བསླབ་པ་དང་། ཉན་པ་ལ་སོགས་པ་འཕེལ་བར་
བྱེད་པ་གང་ཡིན་པ་དེ་ནི་ངེས་པའི་དོན་ཞེས་བྱའོ། །དགོངས་པས་བཤད་པ་གང་ཞེ་ན། དེ་བཤད་པའི་ཕྱིར། མཆོག་འདོད་སེམས་ཅན་རྣམས་ཀྱི་ཕྱིར། །ཞེས་བྱ་བ་སྨོས་ཏེ། མཆོག་འདོད་པ་ནི་མཆོག་འདོད་པ་སྟེ། མཆོག་གི་དངོས་གྲུབ་འདོད་ཅེས་པའི་དོན་ཏོ། །མཆོག་འདོད་
པ་ཡང་ཡིན་ལ། སེམས་ཅན་ཡང་ཡིན་པས་མཆོག་འདོད་པའི་སེམས་ཅན་རྣམས། དེ་རྣམས་ལ་ཞེས་བྱ་བ་ནི་དེ་དེ་མང་པོ་ལ་བྱའོ། །དེ་བས་ན་མཆོག་འདོད་པའི་སེམས་ཅན་མང་པོའི་ཕྱིར་བསྟན་པའོ། །མཆོག་འདོད་པ་ནི་ཐུན་མོང་གི་དངོས་གྲུབ་འདོད་པ་མ་ཡིན་ཞེས་བྱའོ།
དེ་ཅིའི་ཕྱིར་ཞེ་ན། ཆོས་ཀྱི་དེ་ཉིད་རབ་སྟོན་པ། །ཞེས་སྨོས་ཏེ་ཆོས་ཀྱི་དངོས་པོ་ཉིད་དེ་ཉིད་ནི་ཆོས་རྣམས་ཀྱི་ངེས་པའི་དོན་ནོ། །དེ་རབ་ཏུ་སྟོན་པ་ནི་ཆོས་ཀྱི་དབྱིངས་ཉིད་རབ་ཏུ་སྟོན་པའོ། །ཇི་ལྟར་སྟོན་ཞེ་ན། འགལ་བའི་ཚིག་གི་སྦྱོར་བ་ཡིས། །གསུངས་ཞེས་པ་སྨོས་ཏེ། བསྟན་བཅོས་ལ་འགལ་བ་
བཞིན་ཕྱིན་པར་ཞུགས་པ་ལ་སོགས་པ་བརྗོད་པ་སྟེ། དཔེར་ན་ཕྱིན་པར་ཞུགས་པ་སྨྲས་པ་དང་། མ་བྱིན་པར་ལེན་པ་བསྐུལ་བ་གཅིག་གིས་གཅིག་ལ་སྨྲས་པའི་ཕྱིར་རོ། །དེ་བས་ན་མ་བྱིན་པར་ལེན་པའི་སྒྲ་བས་ཤེས་སངས་རྒྱས་པར་འགྱུར་ཞེས་པ་ནི་བསྟན་བཅོས་དང་འགལ་བར་འགྱུར་རོ།
འགལ་བའི་ཚིག་གི་སྦྱོར་བ་དེ་ནི་དེ་ཁོ་ན་ཉིད་རྟོགས་པར་བྱེད་པ་གང་ཡིན་པ་འདི་ནི་དགོངས་པས་བཤད་པའོ། །འདི་ཅི་ལ་དགོངས་ཞེ་ན། བྱ་བ་ལ་སོགས་པ་ནི་དེ་བཞིན་གཤེགས་པ་ཐམས་ཅད་ཀྱི་དགོངས་པ་ལ་ཡང་སྟོན་པའི་ཕྱིར་དང་། ཉེས་པར་བྱ་གཏོ། འདི་ཡི་ཕྱིར་སྒྲུབ་པ་ན་བཤད་པའི་དགོངས་པ་དང་། ཞེ་ན་ཕྱང

པའི་ཡུལ་དང་། སངས་པའི་སྒྲོར་བ་དང་། ས་བཤད་པའི་མིང་ཙམ་སྟོན་པར་འགྱུར་རོ། །འདི་ཡང་གང་ཟག་དེ་ཉི་ཕྱུལ་བ་ཤད་ཅེན་ཞེས་རབ་མཆོག་ཏུ་གྱུར་བ་དང་། བརྟུལ་གོམས་པ་རྣམས་སོ་ཞེས་པའོ། །སྨོན་མ་རྣམས་ལ་མི་སྟོན་པ་ཅིའི་ཕྱིར་ཞེ་ན། འདི་ལྟར་ལམ་ལོག་པ་
ལ་འཇུག་པའི་ཕྱིར་རོ། །ཐོས་ཐམས་ཅད་ཀྱང་ཐམས་ཅད་སྟོན་པར་བྱེད་པ་མ་ཡིན་ནམ་ཞེ་ན་མ་ཡིན་པའི་ཕྱིར་རོ། །དབང་པོ་དམན་པའི་སེམས་ཅན་རྣམས། །ཞེས་བྱ་བ་ལ་སོགས་པ་སྨོས། དབང་པོ་དམན་པ་ནི་དད་པའི་དབང་པོ་ལ་སོགས་པ་དམན་པའོ། །འདི་ལྟར་ཐག་
པ་མེད་པའི་དབང་པོ་ཐམས་ཅད་ནི་སྐྱར་འགྱུར་ཏེ། འདི་རྣམས་ནི་ཤེས་རབ་ཀྱི་དབང་པོ་དམན་ཞེས་པའོ། །ཤེས་རབ་ཀྱི་དབང་པོ་དམན་པ་ཞེས་པ་ཤེས་རབ་ཞན་པ་ཞེས་པའི་དོན་ཏོ། །འདི་དག་གིས་ནི་བཤད་པར་བྱ་བའི་ཡུལ་བསྟན་ཏོ། །དེ་ནས་བཤད་པའི་དགོས་པ་བསྟན་པའི་ཕྱིར་
ཉི། རྟོགས་ཕྱིར་ཞེས་བྱ་བ་སྨོས་ཏེ། དབང་པོ་དམན་པའི་སེམས་ཅན་གྱིས་རྟོགས་པའི་ཕྱིར་དགོངས་པ་མ་ཡིན་པས་བཤད་ཅེས་པའོ། །བཤད་པ་འདི་སྒྲོར་བ་བསྟན་པའི་ཕྱིར་མཆོག་ཏུ་གསལ་བ་ཡིས་ཞེས་པ་སྨོས་ཏེ། མཆོག་ཏུ་གསལ་བ་ནི་དགོངས་པ་ས་བཤད་པ་མ་ཡིན་པ་ཉིད་དོ། །
བ་ཤད་པར་བྱ་བ་བསྟན་པའི་ཕྱིར། དེ་ཉིད་ངེས་པར་སྟོན་པ་ཞེས་བྱ་བ་སྨོས་ཏེ། དེ་ཉིད་ཅེས་བྱ་བ་ནི་དཀྱིལ་འཁོར་གྱི་དེ་ཁོ་ན་ཉིད་ལ་སོགས་པའོ། །དེ་ཉིད་མཚོན་པར་སྟོན་པ་ནི་ངེས་པར་སྟོན་པའོ། །བཤད་པའི་མིང་བསྟན་པ། རྡོ་རྗེ་ཚིག་གྲུབ་བཤད་པ་ཡིན་ཞེ་ན། དགོངས་
པ་མི་ཤེས་པས་བཤད་པའོ། །ཞེས་སྨོས་སོ། །འདི་ནི་རྡོ་རྗེ་ནི་དེ་བཞིན་གཤེགས་པ་ཐམས་ཅད་ཀྱི་གསང་བ་འདུས་པ་རྡོ་རྗེ་ཕྲེང་བའི་རྣམ་པར་སྟོན་པས་ནི་དགོངས་པ་ཡིན་པས་བཤད་པའོ་ཞེས་སྨོས་སོ། །དེ་ནས་སྔ་དེ་བཞིན་པ་བ་བཤད་པར་བྱ་སྟེ། དེའི་ཕྱིར་དཀྱིལ་འཁོར་རྟོགས་
དང་རྟོག་པ་ལས། །ཞེས་བྱ་བ་ལ་སོགས་པ་སྨོས་ཏེ་དཀྱིལ་འཁོར་དང་སྒྲུབ་པ་དང་། དབང་དང་། དམ་ཚིག་དང་། སྦྱིན་སྲེག་ཞེས་བྱ་བའོ། །༈ །པ་ནི་དེ་ཉིད་གསལ་བར་སྟོན་པར་བྱེད་པའི་རྒྱུད་དོ། །ཇི་ལས་སྤྱོད་པ་ཇི་ལྟར་གསུངས་སོ། །ཞེས་པ་ནི་དོན་ཇི་ལྟ་བར་སྨྲ་ཡང་དེ

Karma Leksheyling Shedra Collection. Digitization by eGangotri. Funding by MIDF

༄༅། །ཀྱཱུ་ར་གཱ་སུ་ཏྲ་ཞེས་པའོ། །དེ་ལྟ་བུའི་དོན་རྒྱས་པར་བཤད་པ་གང་ཡིན་པ་དེ་ནི་དེ་བཞིན་སྒྲ་ར་གསུངས་པ་འོ་ཞེས་པའོ། །སྒྲ་ཇི་བཞིན་པ་མ་ཡིན་པ་གང་ཞེ་ན། ཀོ་ཊ་ཀཱ་ལ་སོགས་པའི་སྒྲ་ཞེས་བྱ་བ་ལ་སོགས་པ་གསུངས་ཏེ། ཀོ་ཊ་ཀཱ་ནི་ཀོ་ཊ་ཀཱ་སྟེ་ཀོ་ཊ་བ་
ཞེས་པ་ལ་སོགས་པ་གཟུང་ངོ་། །འདི་ཉིད་ནི་བརྡ་ཉིད་དོ། །བརྡ་ཅན་ཡང་གང་ཞེ་ན། དེ་བཞིན་གཤེགས་པ་ཐམས་ཅད་ཀྱི་ཁྱབ་བྱེད་ཀྱི་སྣང་ལ་སོགས་པའོ། །དེ་ལྟ་བུའི་བསྟན་བཅོས་ཤིན་ཏུ་དཀའ་བའི་ཕྱིར། འཇིག་རྟེན་བསྟན་བཅོས་ལ་མེད་ཅིང་། །ཞེས་བྱ་བ་སྨོས་ཏེ། འཇིག་
རྟེན་གྱི་བསྟན་བཅོས་ནི་འཇིག་རྟེན་གྱི་བསྟན་བཅོས་ཏེ། དེ་ལ་གང་མེད་པའི་འཇིག་རྟེན་གྱི་བསྟན་བཅོས་ལ་མེད་པའོ། །འཇིག་རྟེན་དང་འཇིག་རྟེན་ལས་འདས་པ་ཐམས་ཅད་ལ་མེད་པ་མ་ཡིན་ནམ། འདི་ཅིའི་ཕྱིར་འཇིག་རྟེན་གྱི་བསྟན་བཅོས་ལ་མེད་ཅེས་སྨོས་ཤེ་ན་མ་ཡིན་
པའི་ཕྱིར། དེ་བཞིན་གཤེགས་པའི་བརྡར་གྱུར་པ། །ཞེས་སྨོས་ཏེ་དེ་བཞིན་གཤེགས་པ་ཡོན་ཏན་བརྡར་གྱུར་པ་དེ་ལ་དེ་སྐད་ཅེས་བྱའོ། །འཇིག་རྟེན་བསྟན་བཅོས་ལ་མེད་ཅིང་། །ཞེས་བྱ་བ་ངེས་པ་ནི་ཐུན་མོང་མ་ཡིན་པར་སྟོན་ཏོ། །དེ་བཞིན་གཤེགས་པའི་བརྡར་གྱུར་པ། །ཞེས
བྱ་བ་འདི་ནི་གཉིས་ཏེ། དེ་བཞིན་གཤེགས་པ་ཡོན་ཏན་བརྡར་གྱུར་པ་ཞེས་པ་འདི་ས་གཞན་དང་ལྡན་པ་རྣམ་པར་བཤད་པའོ། །དེ་བཞིན་གཤེགས་པའི་བརྡར་གྱུར་པ་ཡོན་ཏན་ཞེས་བྱ་བ་འདི་ནི་མ་འགྲེལ་པ་རྣམ་པར་བཤད་པའོ། །འདི་ནི་མིང་ཅི་ཞེ་ན། དེ་ནི་ཇི་བཞིན་ཉིད་པར་
བསྒྲགས། །ཞེས་བྱ་བ་སྨོས་ཏེ་སྒྲ་ཇི་བཞིན་པ་ལ་སོགས་པའི་ཕྱིར་ཇི་བཞིན་ཉིད་ཡིན་པར་བསྒྲགས་ཞེས་སྨོས་སོ། །མཐར་ཐུག་དབྱེ་བ་བསྟན་ནས་ནི། །ཞེས་པ་མཐའ་ཐུག་གི་དབྱེ་བ་ནི་མཐའ་ཐུག་གི་དབྱེ་བ་སྟེ། མཐར་ཐུག་སྨོས་པ་དང་བཅས་པ་བསྟན་ཞེས་བྱ་བའོ། །ཞེས་བྱ་བ་ནི
གཞན་འདྲེན་པའི་ཚིག་གོ། །ང་ཤད་པའི་དབྱེ་བ་བརྗོད་པར་བྱ། །ཞེས་བྱ་བ་ནི་ཤད་པའི་དབྱེ་བ་ནི་ཡི་གེ་རི་དྭགས་ལ་སོགས་པའོ། །ངེ་ཉིད་ཤད་ནི་རྣམ་པ་གསུམ་སྟེ་བསྡུས་པའི་དབྱེ་བ་དང་། པར་མཚམས་ཀྱི་དབྱེ་བ་དང་། ཤིན་ཏུ་ཆུང་བའི་དབྱེ་བའོ། །བསྡུས་པའི་དབྱེ་བ་ནི

Karma Leksheyling Shedra Collection. Digitization by eGangotri. Funding by MIDF

ཚིག་གི་དོན་དང་ཞེས་བྱ་བ་ལ་སོགས་པའོ། །ཟབ་མཚམས་ཀྱི་འབྲེལ་ནི། དང་པོ་གཅིག་པུ་བོན་ནོ། །ཚེས་བྱ་བ་ལ་སོགས་པའོ། །ཤེ་ཏྲཱ་ཀྲུ་ཤ་པའི་དབྱེ་བ་བསྟན་པའི་ཕྱིར། སྦྱོར་ཚམ་ལ་ནི་རབ་གཞོལ་བའི། །ཞེས་བྱ་བ་ལ་སོགས་པ་སྨོས་སོ། །དེ་ཉིད་བཤད་པ་ཡི་གེའི་དོན……
ཞེས་རྡུ་བ་ནི་རྡུ་ཞིག །ཅིའི་ཕྱིར་ཡི་གེའི་དོན་དུ་འབྲུ་གཅེན་བཤད་པ། སྦྱོར་ཚམ་ལ་ནི་རབ་གཞོལ་བ་བའི། །ཞེས་པ་ནི་སྦྱོང་བ་ཞིག་ལ་ཉེ་བར་གཞོལ་ཀྱི་དེ་བཞིན་གཤེགས་པ་ཐམས་ཅད་ཀྱི་གསང་བའི་དོན་ནི་མི་ཡིན་ནོ། །ཕྱི་རོལ་བསྟན་བཅོས་མཁས་པ་ཡིས། །ཞེས་བྱ་བ་ནི་གཞུང་
འདི་ཡམ་ཡིན་པའི་ཕྱི་རོལ་པ་ཀྱི་བསྟན་བཅོས་རྗེས་སུ་འབྲང་བ་པའོ། །དེ་ཡི་བཀོད་པ་རབ་བསྟན་པ། །ཞེས་པ་ནི་སྒྲའི་བཀོད་པ་ཉིད་དོ། །ཇི་སྐད་བྱ་བ་ཡིན་ཞེན། ཡི་གེའི་དོན་ནི་ཡིན་པ་རབ་བཤད། ཅེས་སྨོས་ཏེ། སྦྱོར་བཤད་པ་ཡིན་ཞེས་སྨྲས་སོ། །དང་པོ་ནི་བཤད་པར་བྱ་བའི…
ལྷུང་བསྟན་ཏོ། །ཞར་ལ་ནི་བཤད་པའི་དགོས་པ་བསྟན་ཏོ། །གཉིས་པས་ནི་བཤད་པ་བ་བསྟན་ཏོ། །ཞར་ལ་ནི་དེའི་དགོས་པ་བསྟན་ཏོ། །གསུམ་པས་ནི་བཤད་པའི་ཐབས་བསྟན་ཏོ། །ཞར་ལ་ནི་དེའི་དགོས་པ་བསྟན་ཏོ། །བཞི་པས་ནི་བཤད་པའི་ཚིག་བསྟན་ཏོ། །ཞར་
ལ་ནི་དེའི་དགོས་པ་བསྟན་ཏོ། །དེ་ནས་གཉིས་པ་བསྟན་པའི་ཕྱིར། སྤྱིའི་དོན་གྱི་ཞེས་བྱ་བ་ལ་སོགས་པ་སྨོས་ཏེ། མདོ་སོགས་ལ་ནི་རབ་འཇུག་པ་ཡི། །ཞེས་སྨོས་སོ། །མདོ་སྡེ་དང་། འདུལ་བ་དང་མངོན་པའི་རྗེས་སུ་ཞུགས་པ་ཞེས་པའི་ཐེག་ཆེན་པོ། །དེ་ལ་འབྱུང་པ་ནི
ཐེག་པ་ཆེན་པོའི་ལམ་བསྐྱེད་པ་ལའོ། །དེའི་འབྱུང་པ་ཟློག་པ་སྐྱེད་པ་ནི་དེ་ངང་ལ་སྒྲུབ་པ་བསྟོན་པའོ། །དེ་སྐད་དུ་ནི་ཕ་ཆེ་འབར་བའི་རྒྱུད་ལས་ཀྱང་། རིགས་ཀྱི་བུ་འདུལ་བ་ལ་དད་པར་ཀྱིས་ཤིག །དེ་བཞིན་གཤེགས་པ་ཐམས་ཅད་ཀྱིས་ནང་བ་ཆེན་པོ་བ་ཡིན་ནོ་ཞེས་པ…
ལྟ་བུའོ། །བསྐྱེད་པའི་[illegible]གཞི་དང་ལྡན་པ་དག །[illegible]པ་ནི་བསྐྱེད་པའི་[illegible]ཉེ་དོ། །དང་རྒྱུ་ལྡན་པ་ནི་བསྐྱེད་པའི་རིམ་པ་དང་ལྡན་པའོ། །འདི་ལ་ཡང་སྒྱུའི་ཡིན་ཞེས་པར་སྨྲ་རོ། །འདི་ལ་ཡང་ཅིའི་ཕྱིར་སྒྱུ་ཞེས་བྱ་ཞེན། འདི་ནི་བྱ་བའི་ཕྱིར་སྒྱུ་ཡིན།

43

༄༅། །ཞེས་པའོ། །སྤྱིའི་དོན་ནི་སྤྱིའི་དོན་ཏེ་རྩ་བའི་དོན་ནོ། །དེ་ནས་སྐབས་ཀྱི་དོན་བཤད་པ། འདོད་ཆགས་ཆོས་ནི་རབ་སྤོང་བ། །ཞེས་བྱ་བ་ལ་སོགས་པ་སྨོས་ཏེ་འདོད་ཆགས་ཀྱི་ཆོས་ནི་འདོད་ཆགས་ཀྱི་ཆོས་ཏེ། འཁྲུགས་དང་། འཇུད་པ་དང་། འཁྱུད་པ་ལ་སོགས་པའོ། །འདི་
ནི་ནི་རྟགས་ལས་ཕྱུང་རྒྱུའི་ཕྱིར་སྨྲས་པའོ། །ཀུན་རྫོབ་ཀྱི་བདེན་པ་ནི་ཀུན་རྫོབ་ཀྱི་བདེན་པ་སྟེ་སྒྱུ་མ་ལྟ་བུའི་སྐུའོ། །ཡེ་ཤེས་གསུམ་ལ་ནི་སྣང་བའི་ཡེ་ཤེས་ལ་སོགས་པའོ། །དེ་དག་ཀྱང་། སྤྱོད་པོ་ཡོད་པས་སྨྲས་པའོ། །ཞེས་པའོ། །དང་པོས་ནི་དབྱེ་བ་བསྟན་ཏོ། །གཉིས་པས
ནི་ངེས་པའི་ཚིག་བསྟན་ཏོ། །གསུམ་པས་ནི་མིང་བསྟན་ཏོ། །དེ་ལྟར་སྨྲས་པའི་དོན་བསྡུས་ནས། དེ་ནི་མཐར་ཐུག་པའི་དོན་བསྟན་པར་བྱ་སྟེ། དེའི་ཕྱིར། འོད་གསལ་བ་ནི་རབ་སྟོན་དང་། །ཞེས་བྱ་བ་སྨོས་ཏེ། འོད་གསལ་བ་ནི་འོད་གསལ་བ་སྟེ། དོན་དམ་པའི་བདེན་པའོ། །ཟུང་དུ
འཇུག་པ་ནི་ཟུང་དུ་འཇུག་པ་སྟེ། གཉིས་སུ་མེད་པའི་དོན་ཏོ། །རྣམ་པ་གཉིས་ཀྱི་དོན་གསལ་བ་དང་། ཟུང་དུ་འཇུག་པའོ། །ཐམས་ནི་རིམ་པའི་ཚིག་བསྟན་ཏོ། །དེ་ལྟར་མཐའི་དབྱེ་བ་བསྟན་ནས་དགེ་བ་ཤད་པའི་ཕྱིར་བསྟན་པའི་ཕྱིར། འཆད་པར་ཉན་པར་འདོད་པ་ལ། །ཞེས་བྱ་བ
སྨོས་ཏེ། འཆད་པར་འདོད་པ་ནི་སློབ་དཔོན་ནོ། །ཉན་པར་འདོད་པ་ནི་སློབ་མའོ། །སློབ་མ་འདི་དབྱེ་བ་གཉིས་ཡོད་པས་ན། དབྱེ་བ་ཡང་ནི་གཉིས་ཡིན་ཏེ། །ཞེས་སྨོས་སོ། །དེ་ཉིད་གང་ཞེ་ན། ཚིགས་ལ་བཤད་པ་རྟོན་པར་མཁས་གཉིས་པ་སློབ་མ་ལ་བཤད་པའོ། །ཞེས་སྨོས་ཏེ་དེ་ལ
ཚིག་ལ་བཤད་པ་ནི་གང་ཞིག་ཡིན་ཅེ་ན། ཅིའི་ཕྱིར་ཚིགས་ལ་བཤད་པ་ཞེས་བྱ་ཞེ་ན། དཔེར་ན་སྣ་དང་ཞེས་བྱ་བ་ལ་སོགས་པ་སྨོས་ཏེ། དཔེར་ན་པའི་སྒྲ་ནི་དཔེར་ན་པའི་སྒྲའོ། །དཔེར་ན་དཔྱིད་ཀྱི་དོན་ཀྱི་བར་ནི་ཚིགས་ལ་བཤད་པའོ། །ཅིའི་ཕྱིར་ཞེ་ན། དེ་དེའི་སྐྱོང་དུ་གྱུར་པའི་ཕྱིར་དེ་ལ
དེ་སྐད་ཅེས་བྱའོ། །སློབ་མ་ལ་རབ་ཤད་པ་དུ་ཞེ་ན། ཅིའི་ཕྱིར་སློབ་མ་ལ་བཤད་པ། །ཞེས་བྱ་ཞེ་ན། དཔེར་ན་མི་ན་སྨྲ་ཞེས་བྱ་བ་ལ་སོགས་པ་སྨོས་ཏེ། དཔེར་ན་མིན་པ་ལ་སོགས་པ་རྣམ་པ་ལྔ་པོ་འདི་ནི་སློབ་མ་ལ་བཤད་པའོ། །ཅིའི་ཕྱིར་ཞེ་ན། དེ་དེའི་སྐྱོང་ཡིན་པའི་ཕྱིར་རོ། །དེ

344

ལྷ་རབ་སྲིད་པ་རྣམ་པ་གཉིས་པ་བསྟན་ནས། དགེ་དང་ཐབ་ཀྱི་སྡེ་པ་བསྟན་པའི་ཕྱིར། རྣམ་པ་ཀུན་དུ་ཞེན་པར་འདོད་པའོ། །ཞེས་གསུངས་ཏེ་འདིར་རྣམ་པ་ཐམས་ཅད་དུ་ཞེན་པར་འདོད་པ་འགོག་ཐབ་ཅེས་པའི་དོན་ནོ། །རིགས་དུ་ཡོད་ཅེ་ན། །ལྷ་ཡི་རྣམ་པ་དང་པ་མེད་ལས། །གང་ཐག་རྣམ་པ་
ལྷ་ར་འདོད་དོ། །ཞེས་སྨྲས་ཏེ། འདི་ལྟར་རིགས་ཅི་དང་དང་ལྡན་པ་ཆེ་མེད་དེ། དཔེར་ན་བང་རྣམ་པ་ལྷ་ར་འགྱུར་ར་བཞིན་བྱ་བའི་དོན་ནོ། །ལྷ་ཡི་ནི་གང་ཡིན་སྐུལ་གསུངས་ཤེ་ན། ཨ་སྦྱུ་པ་དང་བདུད་ཀར་དང་། པདྨ་ཅུང་རིན་པོ་ཆེའོ། །རང་བཞིན་ཐ་དད་མེད་པས་ཏེ། ཐམས་ཅད་
མཁྱེན་པས་གསུངས་པ་ཡིན། ཞེས་གྲགས་སོགས་པའོ། །དེ་ལ་ཨ་རུ་ར་ཞེས་བྱ་བའི་གང་ཐག་ནི་གང་ཞིག །ཅིའི་ཕྱིར་ཨ་རུ་ར་ཞེ་ན་གང་ཐག་ཏུ་བརྟག་ཅེ་ན། སྨན་པ། དེ་ནི་ལུས་ཐོས་སྐྱུར་ལ། །འདིར་ན་པ་ལ་ནི་རྣམ་པར་མཁས། །ཞེས་སྨྲས་ཏེ་བཀའ་དང་བསྟན་བཅོས་ཐམས་
ཞུ ཅད་ལ་ལུས་པར་ཐོས་པ་ནི་ལུས་པར་ཐོས་པའོ། །འཛིན་པ་ལ་ནི་རྣམ་པར་མཁས། །ཞེས་པ་ནི་ཐོས་པ་ཙམ་གྱིས་ཐམས་ཅད་ལོངས་སུ་མི་སྤྱོད། །སྣང་ཅིག་ཙམ་གྱིས་འཛིན་འགྱུར་བ། །ཞེས་པ་ནི་གྲུབ་དང་བྲལ་བ་ཙམ་གྱིས་འཛིན་པར་འགྱུར་རོ། །དེ་ནི་ཅི་ཞེ་ན། ཨ་རུ་ར་
ཞེས་བྱ་བའི་གང་ཐག་གོ། །ཞེས་སྨྲས་ཏེ། ཨ་རུ་ར་དང་འདྲ་བས་ཨ་རུ་ར་ལ་ལྷ་སྤྱི་ཐིག་ཐག་གོ། །ཨ་རུ་ར་ཞེས་བྱ་བ་འཕེལ་སྐྱེད་པའི་ཚོས་ཅི་ཡོད་ཅེ་ན། རྩ་ཁྲིད་དུ་ཨ་རུ་ར་ཞེས་བྱ་བ་དེ་ནི་ཉི་མ་ཤར་བའི་ཚེ་ན་ཁ་འགྲོ་བར་འགྱུར་གྱི། གང་གི་ཚེ་ནུབ་པར་འགྱུར་པའི་དུས་ན་ནི་གང་
ལ་འགྲོ་བར་འགྱུར་བའི་ཚེས་མེད་དོ། །བདུད་ཀར་ཞེས་བྱ་བའི་གང་ཐག་འདི་ལ་ཅི་ཞིག་ཡིན་ཞེ་ན། གཟུང་བྱམ་དང་དུ་གྲོས་སྐྱུར་ཀྱང་། །ཞེས་པ་ནི་དེ་བཞིན་གཤེགས་པའི་སྐུ་དཔག་ཏུ་མེད་པ་ཐོས་པར་སྐྱུར་ཀྱང་ཞེས་པའོ། །ཧྲོན་པ་ཡིས་ནི་ཆུ་མེད་པ། །ཞེས་པ་ནི་བསམ་པ་དང་
བརྗོད་པ་དང་བྲལ་ཞེས་པའོ། །ཐུམ་པ་རིམ་ཐམས་ཅད་འདྲ། ཞེས་པ་ནི། ཐུམ་པ་ནི་ང་རུས་བལ་གྱི་སོ་ན་བཅུག་པ་བསྟན་དུ་མེད་པ་བཞིན་ནོ། །པད་དཀར་ལྷ་བུ་རིག་ཐག་གོ། ཞེས་པ་ནི་པདྨ་དཀར་པོ་ལ་རྒྱུས་མི་ཆགས་པ་བཞིན་ནོ། །པདྨ་ཞེས་བྱ་བའི་གང་ཐག་ཀྱང་

Karma Leksheyling Shedra Collection. Digitization by eGangotri. Funding by MIDF

༄༅། །གང་ཞིག་ཡིན་ཞེ་ན། དད་དང་ལྡན་ཞིང་སྙིང་རྗེ་ནས། །ཞེས་པ་ལ་སོགས་པ་བཞི་ལྡན་ཞེས་བྱ་བ་རྒྱུ་ལམ་སྨྲ་བ་སྤྱོད། དད་པ་དང་ལྡན་པ་ནི་འདོད་པ་དང་། དང་བ་དང་། ཡིད་ཆེས་པ་དང་། དེ་དང་གང་ལྡན་པ་ནི་རྣམས་དང་མ་བྲལ་བ་སྟེ་དེ་ཉིད་དང་ལྡན་པའོ། །སྙིང་རྗེ་
དང་ལྡན་པ་ནི་སྙིང་རྗེ་ཆེན་པོ་དང་མ་བྲལ་བའོ། །ཤེས་རབ་དང་ལྡན་པ་ནི་ཤེས་རབ་ཆེན་པོ་དང་མ་བྲལ་བའོ། །ཆོས་ནས་བློ་ཡིས་བསྐྱེད་པ། །ཞེས་པ་ནི་བློ་སྦྱངས་ཆེན་པོར་གྱུར་ཅེས་པའོ། །ཚིགས་མེད་འདོད་མ་བཞིན་ཅན་པ། །ཞེས་པ་ནི་ཚིགས་པ་མེད་པའི་འདོད་མ་གས་པོ་ལྟ་ར་ཅན་ཞེས་པའོ། །
དགེ་ལ་ནི་དུས་ཐམས་ཅད་དུ་ཉན་པར་བྱེད་ཅིང་སྒོམ་པ་དང་བཞད་པ་ལ་སོགས་པ་སྤྱད་ཅེས་ཞེས་སྨྲ་རོ། །དེ་ཉིད་མིང་ཅི་ཡིན་ཞེ་ན། བཅུ་ཞེས་བྱ་བའི་གང་ཟག་གོ་ཞེས་སྨོས་ཏེ། ཚིགས་མེད་པ་ནི་དཔེར་ན་བསྒྲགས་པ་ལྟ་བུའི་ཞེས་སྨྲ་སོ། །ཚུལ་ལྟ་བུའི་གང་ཟག་ཅེས་བྱ་བའི་དོན་ལ་དགོངས་ཞེ་
ཡིན་ཞེ་ན། ཐོས་པ་ཅུང་ཟད་དང་རྒྱལ་ལྡན། །ཞེས་བྱ་བ་ལ་སོགས་པ་སྨོས་ཏེ། ཐོས་པ་ཅུང་ཟད་པ་ནི་མ་ཐོས་པའོ། །ང་རྒྱལ་ལྡན་པ་ནི་བདག་ཐོས་པ་དང་ལྡན་པ་ཡིན་ཞེས་སྨྲ་བའོ། །ཚ་བ་མེད་པར་མང་དུ་སྨྲ། །ཞེས་པ་ནི་ངེས་པའི་ཤེས་པ་མ་སྐྱེས་པར་སྒྲ་ཚོགས་པ་སྨྲ་ཞེས་པའི་དོན་ཏོ། །
རྗེས་སུ་གཟུང་བར་མི་ནུས་ན། །ཞེས་པ་ནི་ཟླ་བ་རང་གིས་འཛིན་པར་མི་ནུས་པའོ། །དེ་ཉིད་ཀྱི་མིང་ཅི་ཞེ་ན། ཙནྡན་ཞེས་བྱ་བའི་གང་ཟག་གོ་ཞེས་སྨྲས་སོ། །ཙནྡན་དང་འདྲ་བས་ཙནྡན་ལྟ་བུའི་གང་ཟག་གོ། །རི་མ་ལ་ཡའི་ཙནྡན་ལྟ་བུའོ། །ང་རྒྱལ་ལྡན་ཞེས་པ་ནི་དབུས་ཀྱི་ཡུལ་གྱི་ཙནྡན་ལྟ་བུ་
ཞེས་པའོ། །ཚ་བ་མེད་པར་མང་དུ་སྨྲ། །ཞེས་པ་དང་རིས་སྒྲ་བ་དོན་པ་ནི་རི་བོང་ཙནྡན་ལྟ་བུའི་ཞེས་པའི་དོན་ཏོ། །རྗེས་སུ་གཟུང་བར་མི་ནུས་པ། །ཞེས་པ་ནི་ཙནྡན་སྤྱུལ་གྱི་སྙིང་པོ་ཙནྡན་ལྟ་བུའི་ཞེས་པའི་དོན་ཏོ། །འདི་དག་གིས་ནི་ཙནྡན་ལྟ་བུའི་གང་ཟག་བསྟན་ཏོ། །དེ་ནས་རིན་པོ་ཆེ་ལྟ་བུའི་གང་
ཟག་བསྟན་ཏེ། ཚུལ་ཁྲིམས་དག་ཅིང་མཁས་པ་ལ་སྦྱིན། །ཞེས་པ་ནི་བསླབ་པ་རྣམ་པ་གསུམ་གྱི་ཚུལ་ཁྲིམས་དང་། དགེ་བའི་ཆོས་སྡུད་པའི་ཚུལ་ཁྲིམས་དང་། སེམས་ཅན་གྱི་དོན་བྱེད་པའི་ཚུལ་ཁྲིམས་དང་། འདི་རྣམས་དང་ལྡན་པའི་ཚུལ་ཁྲིམས་རྣམ་པར་དག་པ་སྟེ། །གང་གི་ཚུལ་

Karma Leksheyling Shedra Collection. Digitization by eGangotri. Funding by MIDF

ཁྱིམ་ས་ལ་སྒྲོན་མེད་པ་དེ་ལ་དེ་སྐད་ཅེས་བྱའོ། །མཁས་པ་བཞི་ཡིས་ཡེས་པ་སྟེ། གང་ཞིག་གང་གི་ཕྱིར་ཐམས་ཅད་ལ་ཐོགས་པ་མེད་པ་དེ་ལ་མཁས་པ་བཞི། །ཞེས་པ་ལ་སྟོན་པ་ནི་ཞེས་པ་ཐང་དང་ལྡན་པ་སྟེ་ཞེས་པ་རབ་ཀྱི་མཆོག་དང་མ་བྲལ་ཞེས་པ་འི་ཐ་ཚིག་གོ། །རྒྱུད་གཅིག་ལ་ས་ཡོངས་སུ་ཐེགས་པས་པར་སྟོན་པ་ནི་ཡང་དག་པ་འི་གདམས་ངག་མཐོང་བར་ཐོས་ཤིང་དེ་ཉིད་དང་འབྲེལ་བ་རི་ཕྱུག་ཏུ་བྱེད་པ་དེ་ལ་དེ་སྐད་ཅེས་བྱའོ། །འདི་ཉིད་ཀྱི་མིང་ཅི་ཡིན་ཞེ་ན། སེར་ཅན་ལྷ་ཀླུའི་ར་དང་ཟབ་གོ། །ཞེས་པ་སྟེ་དཔེར་ན་རིན་པོ་ཆེ་ཉི་ཟླ་བ་ལྟ་བུར་ཞེས་པ་འི་དོན་ཏོ། །གཞན་གོ་སླའོ། །དེ་ན་གཉིས་ནི་རྣམ་པར་ངེས་བྱས་ཏེ། །ཞེས་པ་ནི་ཐམས་ཅད་ཀུན་སྟོན་དམ་པ་འི་བདེན་པ་དང་ཀུན་རྫོབ་ཀྱི་བདེན་པ་ཡང་དག་པ་འོ། །འདིར་རྒྱུན་བརྟན་ཡིན་ལས་ན་རྒྱུན་བརྟན་ནོ། །ཐོགས་པ་འི་རི་མ་ང་སྤང་བའོ། །ཞེས་པ་འདི་ནི་བྱང་ཆུབ་ཀྱི་ལམ་འབའ་ཞིག་གི་དབང་དུ་བྱས་པའོ། །བ་ཤད་ཀྱང་ཉིད་ཀུ་ཉེ་དུ་པར་དགག། །ཞེས་པ་སྟོན་པ་ཤད་པ་མོ་དང་ལྷ་བ་མི་ཉིད་ཀུ་རྟོན་པ་དགག་ཞེས་བྱ་བའི་དོན་ཏོ། །སྟོན་པ་དགག་བ་ཅེའི་ཕྱིར་ཞེ་ན། རྣམ་འགྱུར་རྒྱུད་ལས་གཞན་དུ་མིན། །ཞེས་བྱ་བ་སྟོན་ཉེ་རྟོན་པ་ལ་འགྱུར་ཞིང་རྒྱུད་ཡོན་ལས་རྟེན་གྱི་གཞན་ལས་རྟེན་པ་མ་ཡིན་ནོ་ཞེས་བྱ་བའི་དོན་ཏོ། །དེ་བས་ཇི་ཇི་སྟོན་པ་འོན་ཀྱི། །ཞེས་པ་ནི་གང་ལ་དང་འབྲེལ་ཏོ། །སྐྱེད་ཀྱི་རི་མ་པ་སྒྲུར་བ་དང་བཅས། །ཞེས་པ་ནི་སྦྲང་བལ་སྐྱོང་བ་ལ་སོགས་པའོ། །རྒྱུ་ཉིད་ཅ་ན་བརྟན་པ་བཤད་པ་འི་རིགས་པ་ཞེས་པ་ནི་དེ་བཞིན་གཤེགས་པ་ཐམས་ཅད་ཀྱི་རྒྱུད་ཐམས་ཅད་ཉིད་ཀྱི་རྣམ་པ་བརྟན་ཀྱི་འཆིང་པ་འཆིང་ལ་རྒྱུད་ཞེས་པ་འདོད་པ་ལ་ཀུན་ནེ་བ་བརྒྱུར་བར་བྱའོ་ཞེས་པ་འི་དོན་ཏོ། །རྒྱུ་ཉམས་པ་བརྟན་ཡང་ཡིན་ལ་བཤད་པ་འི་རིགས་པ་ཡང་ཡིན་ནོ་དེ་ལ་དེ་སྐད་ཅེས་བྱའོ། །སྒྲོན་མ་གསལ་བ་ཞེས་བྱ་བ་འི་འགྲེལ་བཤད་ལས་རྒྱུད་ཉམས་པ་བརྟན་ཐོས་པ་དང་བཅས་པ་དེ་བཤད་པའོ།།

།།དེ་ལྟར་རྒྱུད་ཉམས་པ་བརྟན་པོ་རི་མ་ལ་བཞིན་དུ་བཤད་ནས། དཔེ་ལ་ཐུ་རྒྱུ་བརྟན་པོ་ཅི་ཡིས་བསྡུས་པ་འི་དོན་བཤད་པར་འདོད་ནས། དཔེ་ཞེས་བྱ་བ་ལ་སོགས་པ་འི་ཤླཽ་ཀ་གསུངས་ཏེ། དཔེ་ཞེས་བྱ་བ་ནི་སྐབས་ལ་བབ་པ་འི་ཚིག་གོ། །

༄༅། །ཡིད་དུ་འོང་བ་ཆུ་བདུན་ཕྱི་བསྡུས་པའི་དོན་ལ་ཞུང་ཕར་ཕྱུ་སྟེ་ཞེས་བྱུང་ལ་ཡོན་ཏན་བཅུ་བདུན་ཡོན་ཏན་བཅུ་བདུན་ཏེ། གཞུང་གི་ཚིགས་ཀྱི་རིམ་པར་ཕྱེ་བ་བཅུ་བདུན་ཡོད་པ་དེ་ལ་དེ་སྐད་ཅེས་བྱའོ། །ཡོན་ཏན་རྣམ་བདུན་ཞེས་པ་ནི་ཕྱུ་བདུན་གྱི་ཡོན་ཏན་སྟེ། འདི་དག་གིས་ནི་མདང་པོ་ཞལ་ཏུ་རབ་ཏུ་མ་པར

བཀག་པ་བསྟན་ཏོ། །ཅི་ཡི་ཕྱིར་ཞེ་ན་དེ་བཞིན་གཤེགས་པ་ཐམས་ཅད་ཀྱི་གསང་བ་འདུས་པའི་ལམ་འབྲས་བུ་དང་བཅས་པ་བཞི་འདི་ཉིད་ཀྱིས་སྟོན་པར་འགྱུར་གྱི་གཞན་གྱིས་ནི་མ་ཡིན་ནོ། །དེ་ནི་རིམ་པ་ལྔ་ཡང་ལམ་འབྲས་བུ་དང་བཅས་པར་སྟོན་པར་ནུས་པ་ཡང་མི་འགྱུར་རོ། །དེ་ནི

ཡིད་དུ་འོང་བ་ལས་ནི་ཅི་ཞིག་གང་གི་ཕྱིར་སྟོན་ཞེ་ན། ཡིད་དུ་འོང་བ་ལས་ནི་ཞེས་པ་ལ་སོགས་པ་སྨོས་ཏེ། ཡིད་དུ་འོང་བ་ནི་ཐོག་མ་ཞེས་པའི་དོན་ཏོ། །ཐོག་མའི་རིམ་པ་ཞེས་བྱ་བའི་ཐ་ཚིག་གོ། །དེ་ལས་ཅི་སྟོན་ཞེ་ན་རྫོགས་པར་བྱེད་པ་དང་བརྗོད་པར་བྱ་བའི་སྤྲའི་ཚིགས་དང་དོན་གྱི་ཚིགས་སོ། །དོན

བདག་ཉིད་ཀྱང་གང་ཡིན་ཞེ་ན། རང་གི་ངོ་བོ་རྡོ་རྗེ་འཆང་ཆེན་པོ་ཞེས་སྨོས་ཏེ་བརྗོད་པར་བྱ་བའི་བདག་ཉིད་ཀྱང་ཡིན་ལ། རྡོ་རྗེ་འཆང་ཆེན་པོ་ཡང་ཡིན་པས་དེ་ལ་དེ་སྐད་ཅེས་བྱའོ། །དེའི་སྤྱོད་པའི་དཀྱིལ་འཁོར་ཡང་དག་བཞི་པ་ཡིན་ཞེས། དེ་བཞིན་གཤེགས་པ་ཐམས་ཅད་ཀྱིས

པར་དགུ་པའི་ལྷ་སུམ་ཅུ་རྩ་གཉིས་པའོ། །དེ་ཉིད་པའི་སྐུ་ལ་དང་ལྡན་པའི་ཚོགས་ཀྱི་གང་ཟག་དང་སློབ་མའི་གང་ཟག་གོ། །དེ་ལ་ཡང་ཅི་བྱེད་ཅེ་ན། རིག་པའི་དབང་བསྐུར་བ་ཕྱིན་ཅི་ཞེས་སྨོས་ཏེ། རིག་པའི་དབང་ནི་རིག་པའི་དབང་ངོ༌། །སློབ་མའི་རིག་པའི་དབང་ནི་འདི

རྣམ་ལོགས་པའོ། །ཡང་ན་རིག་པ་དང་འཆལ་པ་ལས་བྱུང་བས་རིག་པའི་དབང་སྟེ་དེ་བཞིན་གཤེགས་པ་ཐམས་ཅད་ཀྱི་གསང་བའི་དབང་ངོ༌། །ཡང་ན་རིག་པའི་ལྷ་མོ་དང་འབྲེལ་བས་རིག་པའི་དབང་སྟེ་ཤེས་རབ་ཡེ་ཤེས་ཀྱི་དབང་ངོ༌། །ཡང་ན་རིག་པ་ཐབས་པས་ན་རིག་པ

སྟེ་དེ་བཞིན་གཤེགས་པ་ཐམས་ཅད་ཀྱི་གསང་བའི་དབང་བཞི་པའོ། །དེ་ལ་དང་པོའི་དབང་ནི་ཚོགས་ལ་སྦྱིན་པའོ། །ཕྱག་མ་གསུམ་ནི་སློབ་མ་གཞན་ཟབ་ལ་སྦྱིན་པའོ། །ངང་གྱིས་ན་གང་ཅི་བྱེད་ཅེ་ན། དབང་དང་རྗེས་སུ་འབྲེལ་བའི་མཆན་དཀའ་སྟོན་པ་སྟེ། ཞེའོ༎

48 དྲང་བ་དང་ངེས་པའི་དོན་ཞེས་བྱ་བ་ལ་སོགས་པ་སྨོས་ཏེ། དྲང་བའི་དོན་དང་ངེས་པའི་དོན་ལ་བརྟག་པ་ནི་སྒོ་དང་བསྟན་པ་ཉིད་དོ། །བསྐྱེད་པའི་རིམ་པ་དང་རྫོགས་པའི་རིམ་པའི་སྒྲུབ་པའི་ཐབས་སོ་སོར་ པར་སྟོན
པའི་རིམ་པ་དང་རྫོགས་པའི་རིམ་པའི་སྒྲུབ་པའི་ཐབས་མ་འདྲེས་པར་སྟོན་ཏོ། །འདི་རིགས་དང་ལ་ཐུམ་པ་ནི་དབང་བསྐུར་བ་དེ་དང་དེ་ལ་ནི་བསྐྱེད་པའི་རིམ་པ་འབའ་ཞིག་ཉིད་དུ་བསྟན་ཏོ། །གསང་བའི་དང་
སྟོན་ཏོ། །དེ་བཞིན་དུ་རྡོ་རྗེ་བཟླས་པ་དང་སེམས་ལ་དམིགས་པ་འབའ་ཞིག་ཀྱང་ཉེ་བར་བསྟན་ཏོ། །དེ་བཞིན་དུ་སྒྱུ་མ་ལྟ་བུའི་སྐུ་ཡང་ཉེ་བར་བསྟན་ཏོ། །ཤེས་རབ་ཡེ་ཤེས་ཀྱི་དབང་བསྐུར་བ་ལ་ནི་དེ་བཞིན་ཉིད་ཤེས་པ་ཐམས་
ཉེ་བར་བསྟན་ཏོ། །ལེའུ་དང་པོ་ལས་དེ་ཉིད་སྟོན་ནས་གཞན་དག་ལས་ཀྱང་སྟོན་ཞེ་ན། གཞན་དག་ལས་ཀྱང་སྟོན་པ་བསྟན་པའི་ཕྱིར་ངོ་གནས་བཤད་པ་ཞེས་བྱ་བ་ལ་སོགས་པ་སྨོས་ཏེ། ངོ་གནས་བཤད་པ་ནི་ལེའུ་གཉིས་པ་ལ་སོགས་པ་རྣམས
ཚིག་གོ། །ལེའུ་བཅོ་ལྔ་པོ་འདི་དང་པོ་ལས་གཞན་པའི་ལེའུ་བཅོ་ལྔ་པོ་བཤད་ཞེས་པའི་དོན་ཏོ། །དེའི་དོན་གཞན་དག་ཀྱང་སྟོན་པའི་རྫོགས་པའི་རིམ་པ་དང་བླ་མའི་ཏིང་ངེ་འཛིན་ལ་སོགས་པ་ཡང་འདིར་སྟོན་ཅེས་སྨྲ་འོ། །དེ་ལ་ཡང་འདི་ལས་གཞན་པ་ཞིག་ཡིན་ན
ཡིན་པའི་ཕྱིར། ལྷའི་རྣལ་འབྱོར་རྣམ་པ་གཉིས་པོ་ཉིད་ལ་འཇུག་ཅིང་ཞེས་པ་སྨོས་ཏེ། ལྷའི་རྣལ་འབྱོར་གཉིས་ནི་བསྐྱེད་པའི་རིམ་པ་དང་རྫོགས་པའི་རིམ་པ་གཉིས་སོ། །དེ་ལ་གང་གིས་ཏིང་ངེ་འཛིན་གྱི་ཡུལ་དུ་བྱེད་པ་དེ་ནི་རྣལ་འབྱོར་པའོ། །རྣལ་འབྱོར་རྣམ་པ
པོ་འདི་ཉིད་ཀྱང་གང་ལ་ཤེས་ཤིང་བཤད་ཅེས། གསང་བ་འདུས་པའི་རྒྱུད་ཕྱི་མ་ལས་གསུངས་སོ་ཞེས་སྨྲ་རོ། །གསང་བ་འདུས་པའི་དོན་དེ་ཉིད་གཞན་ཡིན་ནོ་ཞེ་ན་མ་ཡིན་པའི་ཕྱིར་དོན་འདི་ཉིད་ཅེས་སྨོས་ཏེ། འདི་ཉིད་ཉེ་བར་སྟོན་ཏེ་གཞན་ནི་མ་ཡིན་ཞེས་བསྟན་པ་ཀྱི

Karma Leksheyling Shedra Collection. Digitization by eGangotri. Funding by MIDF

༄༅། །བསྟན་ཏོ། །ཇི་སྐད་བསྟན་ཞེན། སངས་རྒྱས་རྣམས་ཀྱིས་ཆོས་བསྟན་པ། །ཞེས་པ་ནི་དེ་བཞིན་གཤེགས་པ་རྡོ་རྗེ་འཆང་ཆེན་པོ་ལ་སོགས་པ་རྣམས་ཀྱིས་གསུངས་པ་འདི་གཞུང་གི་ཚིགས་རྣམས་སོ། །རིམ་པ་གཉིས་ལ་ཡང་དག་གནས། །ཞེས་པ་ནི་དེ་
ཐམས་ཅད་ཀྱང་རིམ་པ་གཉིས་སུ་འདུས་ཞེས་པའི་དོན་ཏོ། །རིམ་པ་གཉིས་ཉིད་གང་ཡིན་ཞེན། བསྐྱེད་པ་ཡི་ནི་རིམ་པ་དང་། ཞེས་སྨོས་ཏེ་བསྐྱེད་པའི་རིམ་པ་ནི་བསྐྱེད་པའི་རིམ་པ་སྟེ། གང་གིས་བློས་བསྐྱེད་པ་དེ་ལ་དེ་སྐད་ཅེས་བྱའོ། །བསྐྱེད་པའི་རིམ་པ་ཞེས་བྱ་བ་ནི་དེ་ལས
སྐྱེས་པའི་སྐུའོ། །ཡང་ན་བསྐྱེད་པའི་རིམ་པ་ནི་ལྷ་ཡི་རྣལ་འབྱོར་འབྱོར་དབང་ཞིག་པའོ། །རྫོགས་པའི་རིམ་པ་ནི་ཕྱག་རྒྱ་ཆེན་པོའི་རྣལ་འབྱོར་འབྱོར་དབང་ཞིག་པའོ། །འདི་ཡང་དེ་བཞིན་གཤེགས་པ་ཐམས་ཅད་ཀྱི་གསང་བའི་མཛོད་ཅེས་བྱ་བ་ལས་གསུངས་ཏེ་བཅོམ་ལྡན་འདས་བསྐྱེད་པའི་རིམ་པ
ཞེས་བྱ་བ་དེ་གང་ལགས། བཅོམ་ལྡན་འདས་ཀྱིས་བཀའ་སྩལ་པ། སེམས་དཔའ་ཆེན་པོ་དེ་བཞིན་གཤེགས་པ་ཐམས་ཅད་ཀྱི་བསྐྱེད་པའི་རིམ་པ་ནི་ཧྲིན་དུ་ཕྱུར་བ་ཉིད་དོ། །བཅོམ་ལྡན་འདས་ཧྲིན་དུ་ཕྱུར་བ་ཞེས་བྱ་བ་དེ་གང་ལགས། སེམས་དཔའ་ཆེན་པོ་དེ་བཞིན་གཤེགས་པ་
ཐམས་ཅད་ཀྱི་གསང་བ་ཆེན་པོའི་ཧྲིན་དུ་ཕྱུར་བའོ། །བཅོམ་ལྡན་འདས་གསང་བ་ཆེན་པོ་ཞེས་བྱ་བ་དེ་གང་ལགས། དེའི་ཧྲིན་ཞེས་བྱ་བ་དེ་གང་ལགས། སེམས་དཔའ་ཆེན་པོ་དེ་བཞིན་གཤེགས་པ་ཐམས་ཅད་ཀྱི་གསང་བ་ཆེན་པོ་ཞེས་བྱ་བ་དེ་ནི་ཉན་ཐོས་དང་རང་སངས་རྒྱས
ལ་སོགས་པ་རྣམས་ཀྱི་ཡུལ་མ་ཡིན་པ་ཚོགས་ཀྱི་གང་ཟག་གི་ཡང་ཡུལ་མ་ཡིན་པ་ཤིན་ཏུ་མ་དང་ཕྱུར་བ་ཐེག་པ་ཆེན་པོའི་རིགས་ཅན་གྱི་སྤྱོད་ཡུལ་ཧྲིན་དུ་ཕྱུར་བའོ། །སེམས་དཔའ་ཆེན་པོ་དེའི་ཧྲིན་ནི་དེ་བཞིན་གཤེགས་པ་ཐམས་ཅད་ཀྱི་སྐུ་ལ་བཟླ་ཤིན་ཏུ་མ་དང་ཕྱུར་བའོ།
བཅོམ་ལྡན་འདས་དེ་བཞིན་གཤེགས་པ་ཐམས་ཅད་ཀྱི་བསྐྱེད་པའི་རིམ་པ་ཞེས་བྱ་བ་དེ་གང་ལགས། སེམས་དཔའ་ཆེན་པོ་དེ་བཞིན་གཤེགས་པ་ཐམས་ཅད་ཀྱི་བསྐྱེད་པའི་རིམ་པ་ཞེས་བྱ་བ་ནི་གསང་བ་འདི་ཡང་ཤིན་ཏུ་གསང་བ་ཐུན་མོང་མ་ཡིན་པ་སྟེ་འདི་ཧྲིན་གཏན་དུ་ཕྱུར་བ་ལྟ་བུའོ།།

Karma Leksheyling Shedra Collection. Digitization by eGangotri. Funding by MIDF

ཉི་རེ་ཅེ་ན་བྱུང་བའི་དོན་ནི་ཞེས་བ་སྟེ། འདིར་གཞན་དུ་དང་ལྡན་པ་རྣམ་པར་གཅོད་པ་འདི་དག་བདུད་ཀྱིས་པའོ། །གྲོལ་ཏེ་དོགས་ཀྱི་འཆིང་བ་ཞེས་བྱ་བ་ཡང་འདི་ཉིད་དང་མ་འདྲེས་པས་གཞན་དུ་ཞིག་རྟོག་གྲ་རྣམ། འདི་ཉིད་དོན་ལ་ཡིན་ཏེ་གླུབ་པ་ལ་སྣང་བ་མེད་ཀྱི་ཕྱིར་དོན་མེད་པར་འགྱུར་རོ། །མདོར་བསྟན་པ་ཡང་དག་ཡིན་ཏེ་དེ་བཀོད་ཀྱི་ཞེས་ཐམས་ཅད་མདོར་བསྟན་པའི་ཕྱིར་རོ། །རྒྱ་ཆེར་བཤད་པ་ཡང་མ་ཡིན་ཏེ། །ཇི་ལྟ་ཉིད་དང་འབྲས་བུའི་ཕྱིར་དང་། གཞུང་རྒྱ་ཆེར་པས་འདྲིགས་པའི་ཕྱིར་རོ། །རིགས་དང་ཐ་དད་པ་ཡང་མ་ཡིན་ཏེ་ཐ་དད་པ་དང་ཐ་དད་པ་མ་ཡིན་པ་ནི་གཅིག་གིས་གཅིག་སྤྱོད་པའི་འགལ་བ་ཡིན་པའི་ཕྱིར་རོ། །དེ་ལྟ་ན་ཡང་འགྱུར་རོ་ཞེ་ན། ཡང་དག་པ་བ་བར་འགྱུར་རོ། །ངོ་བོ་ཐམས་ཅད་ཀྱིས་འཇིག་རྟེན་ལས་འགྱུར་རོ། །རྒྱུ་མི་དང་བ་གཅིག་ཡིན་ནོ་ཞེ་ན་ནི་འབྲས་བུ་ཡང་དེ་ལྟར་འགྱུར་རོ། །ཐམས་ཅད་ལས་ཐ་དད་པ་སྐྱེད་ན་ནི་རྒྱུ་ཅང་ཡང་ཐལ་བར་འགྱུར་རོ། །ཐམས་ཅད་ནི་དང་མཐུན་ཡིན་ནོ་ཞེ་ན་ནི་གང་ལ་འདི་སྐྱོན་དེ་ཉིད་དུ་འགྱུར་རོ། །གཞན་ཡང་རྒྱུ་མི་དང་པས་འབྲས་བུ་དང་པ་སྐྱེད་ན་ནི་རྣམ་པ་ཇི་ལྟ་བ་ཡང་དོན་མེད་པར་འགྱུར་རོ། །ཅི་སྟེ་གལ་ཏེ་ཉེ་བའི་ཕྱིར་ཡིན་ནོ་ཞེ་ན་ དེ་ལྟ་ན་ནི་བསྐྱེད་པའི་རིམ་པ་ཡང་དག་པར་མ་ཡིན་པར་འགྱུར་རོ། །འདི་ལྟར་རིང་བར་འགྱུར་བ་ཉིད་དང་ཐ་ན་མི་འདོགས་པ་ཉིད་དང་། གཞན་པ་སྐྱབས་ནི་ཉེ་བ་ལུས་ཅན་གྱི་བཞིན་དུ་དོར་བར་བྱ་བ་ཡིན་ཀྱི་དོན་དུ་བཞིན་བླུང་བར་བྱ་བ་ཡིན་ནོ་ཞེ་ན་དེ་ནི་མ་ཡིན་ཏེ། འདི་ལྟར་དེ་བཞིན་གཤེགས་པ་ཐམས་ཅད་ཀྱི་སྐུ་དང་གསུང་དང་ཐུགས་གསང་བ་ཆེན་པོ་འདི་ནི་མདོར་བསྟན་པ་དང་རྒྱས་པར་བསྟན་པ་གཉིས་ལ་ལྟོས་སྟེ། དེ་བཞིན་གཤེགས་པ་ཐམས་ཅད་ཀྱི་གསང་བ་འདུས་པའི་ལེའུ་དང་པོ་ལས་ནི་མདོར་བསྟན་པ་འབའ་ཞིག་ཏེ་བར་བསྟན་ཏོ། །དེ་ཅིའི་ཕྱིར་ཞེ་ན། དེ་བཞིན་གཤེགས་པ་ཐམས་ཅད་ཀྱི་སེམས་ཅན་གྱི་དོན་ཆེན་པོ་[illegible] རབ་ཏུ་འདུག་པའི་ཕྱིར་རོ། །བསྡུས་པ་འདི་ཉིད་ཀྱིས་[illegible] འགྱུར་ཞེ་ན། འདི་ནི་སེམས་ཅན་མདོར་བསྡུས་པ་ལ་དགའ་བའི་ཕྱིར་རོ། །ལྷག་མ་ནི་རྒྱས་པར་བསྟན་པ་ལ་དགའ་བའི་ཕྱིར་རོ། །དེ་བས་ན་འདི་ནི་དགོས་

ཀ༧ ཤེ ༡༧༧

༄༅། །མཆེན་པོ་དང་ལྡན་པའི་ཕྱིར་བླང་བར་བྱ་བ་ཉིད་དོ་ཞེ་ན། །ཡིན་དུ་དང་པོ་བསྟན་པ་བ་ཤད་པའོ། །ཡོན་ཏན་གཉིས་པ་ལས་ནི་རྟོགས་པའི་རིམ་པ་དབང་ཞིག་ཉེར་རྒྱན་དུ་ཞེས་པ་ནི་དང་པོ་ནི་བཤད་ཟིན་ལ་དེ་ལས་གཞན་ནི་མཇུག་བསྡུ་བ་དེ་ཉིད་ཀྱི་སྐབས་སུ་བབ་སྟེ།
དེ་ལ་དེ་སྐད་ཅེས་བྱ་སྟེ། །རྟོགས་པའི་རིམ་པ་ནི་རྟོགས་པའི་རིམ་པ་སྟེ། རྟོགས་པ་ཆེན་པོ་དང་ཞི་བ་ནི་ཉེ་བའི་རྒྱུ་རྒྱུར་གྱུར་པའི་ཕྱིར་དེ་ལ་དེ་སྐད་ཅེས་བྱའོ། །ཡང་ན་རྟོགས་པ་ནི་རྟོགས་པ་ཆེན་པོ་སྐྱེ་བ་ཡིན་ཏེ་ཆོས་ཀྱི་སྐུའོ། །དེའི་རིམ་པ་ནི་རྟོགས་པ་ཐོབ་པའི་ཐབས་ཀྱི་རིམ་པ་
སྟེ་ཐམས་ཅད་ཀྱི་དེ་ལ་རྗེ་ནོ། །རབ་བཞི་གཅེས་བྱ་བའི་ལྟག་ལོ་ཙཾ་ཙ་ཚ་བྱུང་བའི་དོན་ནི་རྟོགས་པའི་རིམ་པ་འབབ་ཞིག་ཉེ་བར་སྟོན་གྱི་གཞན་མི་སྟོན་ཏོ་ཞེས་བྱ་བའི་ཐ་ཚིག་གོ། །འདི་ནི་ཡང་རྟོགས་པའི་རིམ་པ་འབབ་ཞིག་སྟོན་གྱི་གཞན་མི་སྟོན་པ་ཅིའི་ཕྱིར་ཞེ་ན། འདི་ནི་དེ་བཞིན་གཤེགས་པ་
ཐམས་ཅད་ཀྱི་གཙོ་བོ་ཀྱི་གང་ཟག་གི་དབང་དུ་བྱས་པ་ཡིན་གྱི་སློབ་མ་འབབ་ཞིག་གི་དབང་དུ་བྱས་པའོ། །དེ་ལྟར་ཡང་ཚིག་འདི་ནི། གསང་བ་ཕྱུང་བཀྲུན་པ་ཉིས་བྱ་བ་ལས་བྱུང་། བཅོམ་ལྡན་འདས་དེ་བཞིན་གཤེགས་པ་ཐམས་ཅད་ཀྱི་སྐུ་དང་། གསུང་དང་ཐུགས་གསང་བའི
ཡང་ཉིད་དུ་གསང་བས་ཚིག་དུ་རྒྱུར་པའི་དོན་གྱི་ལམ་དུ་བྱུང་བ་འདི་ཉིད་ཐོབ་ཀྱི་ཡུལ་མ་ཡིན་དང་ལས་ཅན་རྒྱས་ཀྱི་ཡུལ་མ་ཡིན་བྱང་ཆུབ་སེམས་དཔའི་ཡུལ་མ་ཡིན་ནོ། །དེའི་ཕྱིར་དེ་བཞིན་གཤེགས་པ་ཐམས་ཅད་ཀྱི་གསང་བ་ཆེན་པོ་འདི་ནི་འདས་པའི་རྣམ་སུ་ཡང་མ
གསུངས་སོ། །ཡེ་ཤེས་པའི་ཚུལ་སུ་ཡང་གསུང་བར་མི་འགྱུར་རོ། །དེ་ཅིའི་ཕྱིར་ཞེ་ན། དེ་ནི་གསང་བ་ཆེན་པོ་དེའི་སྣོད་དུ་མ་གྱུར་པའི་ཕྱིར་རོ། །དེ་བས་ན་དེ་ལ་དེ་སྐད་ཅེས་བྱའོ། །ཡོན་ཏན་གཉིས་པ་བརྗོད་ནི་ཞེན་པས་གསུམ་པ་བརྗོད་པར་རིགས་པས་དེའི་ཕྱིར་ཡོན་ཏན་གསུམ་པ
ལས་ནི་ཞེས་བྱ་བ་ལ་སོགས་པ་སྨོས་སོ། །ཡོན་ཏན་གསུམ་པ་ནི་འདི་ན་བྲལ་བ་ཀྱིས་གསུམ་པ་ཉིད་དོ། །ལས་ཞེས་པ་འདིར་འབྱུང་བས་ཀྱི་དོན་ཏེ་ཡོན་གསུམ་པ་ལས་ཡོངས་སུ་རྫོགས་པ་དག་པའི་ལྷའི་རྣལ་འབྱོར་གསལ་བར་བྱེད་དོ་ཞེས་བྱ་བ་ནི་ཡོངས་སུ་དག་པའི་ལྷ་ནི་རྣལ

འཁོར་གྱི་རྟོག་པ་སྣང་དང་ངོ་ཞེས་བྱ་བའི་དོན་ཏོ། །ཡེ་ཤེས་གསུམ་པ་ལས་ལྷའི་རྣལ་འབྱོར་དེ་ཉིད་ཀྱང་རྣམ་པ་ཅིའི་ཕྱིར་ཞེ་ན། དེ་བཞིན་གཤེགས་པ་ཐམས་ཅད་ཀྱི་གསང་བ་ཆེན་པོ་ནི་དེ་ལ་བསམ་མི་ནུས་པ་གསུང་བ་པའི་ཕྱིར་རོ། །ཡོངས་སུ་དག་པ་བའི་ལྷའི་རྣལ་འབྱོར་ཡང་གང་ཞིག་ཡིན། དེ་ཉིད་
མི་ཤེས་སོ་ཞེ་ན་གང་གིས་མ་དག་པ་རྣམ་པར་བཅད་ནས་གང་ཞིག་དག་པར་གྱུར་པ་ཡོངས་སུ་གཅོད་པ་དེ་ལ་དེ་སྐད་ཅེས་བྱའོ། །ཡོངས་སུ་དག་པ་ཡང་ཡིན་ལ་ལྷའི་རྣལ་འབྱོར་ཡང་ཡིན་པའི་ཕྱིར་ཡོངས་སུ་དག་པ་ལྷའི་རྣལ་འབྱོར་ཏེ་རྣམ་པར་རྟོག་པ་དང་བྲལ་བའི་ལྷ་ལ་དམིགས་པའི་
ཏིང་ངེ་འཛིན་ཞེས་བྱའོ། །ཡོངས་སུ་དག་པ་ལ་སོགས་པ་འདི་ཡང་གང་ཞིག་ཡིན་ཏེ། དེ་ཉིད་མི་ཤེས་སོ་ཞེ་ན་སྔར་བྱས་པ་ཡོངས་སུ་ཤེས་པ་སྟེ། སྐྱེད་པའི་རིམ་པའི་ལྷའི་རྣལ་འབྱོར་གྱི་ཏིང་ངེ་འཛིན་དང་ལྡན་པ་དེ་ལ་དེ་སྐད་ཅེས་བྱའོ། །ཡང་ན་བྲལ་བའི་དོན་གྱིས་ཡོངས་སུ་དག་པའི་
ལྷའི་རྣལ་འབྱོར་ཏེ་ཞེས་བྱ་བའོ། །རྣམ་པར་རྟོག་པ་རགས་པ་དང་བྲལ་བ་བསྐྱེད་པ་ལྷ་བུའི་སྐུ་ལ་དེ་སྐད་ཅེས་བྱའོ། །ཡང་ན་ཉེ་བར་ཡོངས་སུ་སྤྱོད་པའི་དོན་གྱིས་ཡོངས་སུ་དག་པ་ལྷའི་རྣལ་འབྱོར་ཞེས་བྱ་སྟེ་ལོངས་སྤྱོད་རྫོགས་པའི་སྐུ་དེ་ལ་དེ་སྐད་ཅེས་བྱའོ། །ཡང་ན་སྣ་ཚོགས་པ་དང་།
སོགས་པ་མེད་པའི་ཕྱིར་ཡོངས་སུ་དག་པ་ལྷའི་རྣལ་འབྱོར་ཏེ་དེ་བཞིན་གཤེགས་པ་ཐམས་ཅད་ཀྱི་སྤྲུལ་པའི་སྐུ་གང་ཡིན་པ་དེ་ལ་དེ་སྐད་ཅེས་བྱའོ། །ལེའུ་ཉི་ཤུ་པ་ལས་ནི་དབང་བསྐུར་བའི་དཀྱིལ་འཁོར་སྟོན་ཏེ་ཞེས་བྱ་བའི་སློབ་མ་དབང་བསྐུར་བའི་དཀྱིལ་འཁོར་ཆེན་པོ་ཞེས་བྱ་
བའི་དོན་ཏོ། །འདིར་ཡང་དེ་བཞིན་གཤེགས་པ་ཐམས་ཅད་ཀྱི་དཀྱིལ་འཁོར་ཆེན་པོ་ནི་རྣམ་པ་གཉིས་སུ་འགྱུར་ཏེ། དེ་བཞིན་གཤེགས་པ་ཐམས་ཅད་ཀྱི་དངོས་གྲུབ་ཀྱི་དཀྱིལ་འཁོར་དང་། དེ་བཞིན་གཤེགས་པ་ཐམས་ཅད་ཀྱི་དབང་བསྐུར་བའི་དཀྱིལ་འཁོར་རོ། །འདིར་
ཡང་དབང་བསྐུར་བ་གཞན་འདིའི་དཀྱིལ་འཁོར་མ་ཡིན་གྱི། དབང་བསྐུར་བ་ཐོབ་ཞེས་བྱ་བའི་དོན་ཏོ། །ལེའུ་ལྔ་པ་ལས་ནི་རྣལ་འབྱོར་གྱི་སྤྱོད་པ་གསུངས་སོ་ཞེས་བྱ་བ་ནི་རྣལ་འབྱོར་གྱི་སྤྱོད་པའོ། །རྣལ་འབྱོར་གྱི་སྤྱོད་པ་སྟེ། ཏིང་ངེ་འཛིན་གྱི་སྤྱོད་པ་གང་ཡིན་པ་དེ་ལ་དེ་སྐད་ཅེས་བྱའོ།།

ཏ༧ ཀྱེ། རྡོ་ རྗེ།

༄༅། །རྣལ་འབྱོར་གྱི་སྤྱོད་པ་ཡང་འབྱུང་བ་དང་རྒྱས་པ་ཞེས་རྟོགས་ཀྱང་ངོ་། རྒྱས་པ་ལོགས་ནས་ཉོན་པའི་ཕྱིར་འདི་ནི་བསྡུས་པ་ཞེས་བྱའོ། །དེ་གཉད་ལ་རྟོན་པའི་ལེའུ་ནི་རྣལ་འབྱོར་གྱི་སྤྱོད་པའོ། །ལེའུ་དྲུག་པ་ལས་ནི་ཞེས་བྱ་བ་ལ་སོགས་པ་ནི་སྐུ་དང་གསུང་དང་ཐུགས་ཀྱི་ཞེས་
རྟོན་པའི་ལེའུ་ནི་སྐུ་དང་གསུང་དང་ཐུགས་ཀྱི་བྱིན་གྱིས་རློབ་པའི་ལེའུའོ། །དེ་ལ་གང་གིས་གསུངས་པ་དེ་ལ་དེ་སྐད་ཅེས་བྱའོ། །སྐུ་ཡི་བྱིན་རློབ་པ་ནི་རྣམ་པ་གཉིས་ཏེ་སྐུ་ལས་པས་བྱིན་གྱིས་རློབ་པ་དང་ཐོབ་པས་བྱིན་གྱིས་རློབ་པའོ། །གསུང་དང་ཐུགས་ལ་ཡང་དེ་བཞིན་དུ་སྦྱར་བར་བྱའོ། །ལེའུ་བདུན་པ་ལས་ནི་ལེའུ་ཕྱི་པའི་ཞིབ་ཤད་པ་
སྟོན་པ་སྟོན་ནས་སྟོན་ཏེ་ཞེས་བྱ་བ་ནི་ལེའུ་བ་ལས་བཤད་པའི་སྤྱོད་པ་དེ་སྟོན་ནས་སྟོན་གྱི་ད་ལས་གཞན་དུ་བཤད་པ་ནི་སྤྱོད་པ་ནི་ཡིན་ནོ། །དེ་ཅི་ཕྱིར་ཞེ་ན། དེ་བཞིན་གཤེགས་པ་ཐམས་ཅད་ཀྱི་མཆོག་གི་སྤྱོད་པ་ནི་ལེའུ་ལྔ་པ་ལས་བཤད་པ་ལས་གཞན་ཡང་གཞན་ནས་འབྱུང་བ་ར་གི
འགྱུར་བའི་ཕྱིར་རོ། །ལེའུ་བརྒྱད་པ་ལས་ནི་གསང་བའི་དབང་བསྐུར་བ་གསུངས་སོ་ཞེས་པ་ནི། གང་ལ་བྱང་ཆུབ་སེམས་ཀྱི་དབང་བསྐུར་བ་ཡོད་པ་དེ་ལ་དེ་སྐད་ཅེས་བྱའོ། །ལེའུ་དགུ་པ་ལས་ནི་སྔགས་དང་ཕྱག་རྒྱ་བའི་ལུང་བསྟན་པ་གསུངས་སོ་ཞེས་པ་ནི་མཆོག་ཏུ་གྱུར་པའི་ལུང་སྟོན་པ་དེ་ལ་
དེ་སྐད་ཅེས་བྱའོ། །ལེའུ་བཅུ་པ་ལས་ནི་མངོན་པར་འདོད་པའི་དངོས་གྲུབ་མཆོག་དང་ཐུན་མོང་བའི་ཕྱིར་ཕྱིས་དང་ཙམ་དགེ་བ་དག་ཉིད་ཅན་གྱི་ལྷའི་སྤྱོད་པ་བསྐུལ་བས། གསུངས་སོ་ཞེས་པ་ནི་མངོན་པར་འདོད་པའི་དངོས་གྲུབ་ནི་ཐུན་མོང་བ་སྟེ་དངོས་གྲུབ་ནི་ཐུན་མོང་དང་མཆོག་གི་དངོས་གྲུབ་རྣམ་པ་གཉིས་
སོ། །དེ་ཐོབ་པར་བྱེད་པའི་ཐབས་ནི་ལྷའི་སྦྱིན་སྲེག་པོ་ཡིན་པས་དེ་ལ་དེ་སྐད་ཅེས་བྱའོ། །ལེའུ་བཅུ་གཅིག་པ་ལས་ནི་སྔགས་ཀྱི་སྐུ་བསྐྱེད་པ་དང་ཡེ་ཤེས་ཀྱི་སྐུ་བསྐྱེད་པ་སྟོན་ཏོ་ཞེས་པ་ནི་སྔགས་ཀྱི་སྐུ་བསྐྱེད་པ་ནི་འདིས་བསྐྱེད་པའི་རིམ་དུ་གསུངས་སོ། །ཡེ་ཤེས་ཀྱི་སྐུ་བསྐྱེད་པ་ནི་ཡོངས་
སུ་རྫོགས་པ་ནི་སྐུའི་དབང་དུ་བྱས་པའོ། །ཡང་ན་སྔགས་ཀྱི་སྐུ་བསྐྱེད་པ་ནི་བསྐྱེད་པའི་རིམ་པའོ། །ཡེ་ཤེས་ཀྱི་སྐུ་བསྐྱེད་པ་ནི་སྒྱུ་མ་ལྟ་བུའི་སྐུའོ། །ཡང་གང་ལ་སྔགས་ཀྱི་སྐུ་བསྐྱེད་པ་དང་ཡེ་ཤེས་ཀྱི་སྐུ་བསྐྱེད་པ་ཡོད་པ་དེ་ལ་དེ་སྐད་ཅེས་བྱའོ། །ལེའུ་བཅུ་གཉིས་པ་ལས་ནི་

Karma Leksheyling Shedra Collection. Digitization by eGangotri. Funding by MIDF

ཕྱག་རྒྱ་ཆེན་པོ་ཡོངས་སུ་གྲུབ་པ་ཞེས་པའི་ཕྱག་རྒྱ་ཆེན་པོའི་ཕྱག་རྒྱ་རྣམ་པ་བཞི་ངེས་ལྡན་པའི་སྒྲོན་ཏེ། །དེ་སྒོམ་པའི་ཐབས་གང་ལ་ཡོད་པ་དེ་ལ་དེ་སྐད་ཅེས་བྱ་སྟེ། །ལེའུ་ཉེར་གསུམ་པ་དང་བཅུ་བཞི་པ་ལས་ནི་ལས་ཀྱི་ཚོགས་རྣམས་གསུངས་སོ་ཞེས་པའི་ལས་ཀྱི་ཚོགས་མང་པ་གང་ཡིན་པ་དེ་ལ་དེ་སྐད་
ཅེས་བྱའོ། །ལེའུ་བཅོ་ལྔ་པ་ལས་ནི་དངོས་གྲུབ་ཐམས་ཅད་ནི་དེ་ཁོ་ན་ཉིད་རྟོགས་པ་ཉིད་ཀྱིས་འགྲུབ་པར་འགྱུར་རོ་ཞེས་བསྟན་པའི་ཕྱིར་ཞེས་པ་ནི་དེ་ཉིད་ཀྱི་དགོངས་པ་འགྲེལ་ཏོ། །ཅི་ཞིག་ཕྱིར་ཞེ་ན་དེའི་ཕྱིར་ཞེས་པའི་དོན་ཏོ། །དེ་བས་ན་དངོས་གྲུབ་ཐམས་ཅད་ནི་ཞེས་པས་ཐོབ་པར་བྱ་བའི་
ཡུལ་བསྟན་པའོ། །དེ་ཁོ་ན་ཉིད་ཅེས་པ་འདི་ནི་ཐོབ་པར་བྱེད་པའི་ཐབས་བསྟན་ཏོ། །ཐབས་ཀྱང་ཅི་ཞིག་ཅེ་ན། སྒྱུ་མ་ལྟ་བུའི་ཏིང་ངེ་འཛིན་ཞེས་བྱ་བར་སྦྱར་ཏེ་དེ་གང་ལ་སྟོན་པར་འགྱུར་བའི་ཏིང་ངེ་འཛིན་དེ་ལ་དེ་སྐད་ཅེས་བྱའོ། །ལེའུ་བཅུ་དྲུག་པ་ལས་ནི་ལེའུ་བཞི་པ་ལས་གསུངས
ཀྱེ་ པའི་རྡུལ་ཚོན་གྱི་དཀྱིལ་འཁོར་སྤྱོས་ནས་སྟོན་ཏོ་ཞེས་པ་ནི་ལེའུ་བཞི་པ་ལས་བཤད་པ་དེ་ཉིད་དེ་ཤད་ཀྱི་དེ་ལས་གཞན་པ་ནི་མ་ཡིན་ནོ་ཞེས་པའི་དོན་ཏོ། །རྡུལ་ཚོན་གྱི་དཀྱིལ་འཁོར་ཞེས་པ་ལ་འདིས་ནི་འབྲེལ་པ་བརྣམ་པར་གཅོད་པའོ། །ཡང་ན་ལེའུ་བཞི་པ་ནི་བསྐྱེད་པའི་དཀྱིལ་འཁོར་བཤད་
ཞིག་ཉེ་བར་སྟོན་ཏོ། །འདིར་ནི་རྡུལ་ཚོན་གྱི་དཀྱིལ་འཁོར་དང་བཅས་ནས་སྟོན་ཏོ། །ལེའུ་བཅུ་བདུན་པ་ལས་ནི་དམ་ཚིག་དང་སྡོམ་པ་རབ་ཏུ་སྟོན་པ་ཡིན་ནོ་ཞེས་པ་ནི་དམ་ཚིག་དང་སྡོམ་པ་ནི་དམ་ཚིག་དང་སྡོམ་པ་ཉིད་དོ། །དེ་གང་ལ་སྟོན་པ་དེ་ལ་དེ་སྐད་ཅེས་བྱའོ། །འདི་དག་གིས་ནི་དེ་བཞིན་གཤེགས་
པ་ཐམས་ཅད་ཀྱི་གསང་བ་འདུས་པའི་དོན་མདོར་བསྡུས་པ་བསྟན་ཏོ། །དེ་ནས་དེ་བཞིན་གཤེགས་པ་རྣམས་ལ་ཅང་གི་བཤད་པ་མདོར་བསྡུས་པ་བསྟན་པའི་ཕྱིར། འདི་སྐད་བདག་གིས་ཐོས་པ་ཞེས་བྱ་བ་ནས་ཕྱག་ལ་བཞུགས་སོ་ཞེས་པའི་བར་དུ་ནི་བཤད་པའི་ཚུལ་རྣམ་པ་བཞི་དང་ལྡན་
པར་བཤད་དོ་ཞེས་པ། ཡི་གེ་དང་། སྤྱི་དང་། སྦས་པ་དང་། མཐར་ཐུག་པ་རྣམ་པ་བཞིར་བཤད་དོ། །འདི་སྐད་ཅེས་བྱ་བ་ལ་སོགས་པ་བཤད་པ་ནི་ཚུལ་རྣམ་པ་བཞི་བཤད་པ་འདི་ཡང་ཅི་སྟེ་ན་འགྲེལ་སོ་ཞེ་ན་རང་རུང་བ་ཞེས་རྟག་གྲངས། ཅི་ཞིག་སྒྲ་ཡི་འགྲེལ་སོ་ཞེ་ན་ཡིན་

༄༅། །ཏྲེ། འབྲེལ་པ་ལ་སོགས་པ་ཡི་གེ་འདི་དོན་ལ་ཚད་བའི་ཕྱིར་རོ། །ལུས་པ་ཞེས་བྱ་བ་ཡང་སྐྱེ་བོའི་སྡོམ་ལས་མཐོང་བ་ཀྱི་སྒོ་ནས་ཞེས་རྟོག་གྲུབ་མ་ཡིན་ཞེས་སྐྱེ་བོའི་སྒོ་ནས་ཞེ་ན་ཡིན་ཏེ། འདི་ལྟར་ཐམས་ཅད་ལ་བཤད་པ་བཞིན་དང་ལྡན་པར་འགྱུར་བའི་ཕྱིར་རོ། །དེ་ལྟ་ན་ཡང་མ་ཡིན་ནོ་ཞེ་ན།
ཏ་ཙཎ་སྤྲུལ་བར་འགྱུར་རོ། །གལ་ཏེ་དེ་ལྟར་མ་ཡིན་ན་ཡང་དཔེ་ལྟར་དེར་འགྱུར། དེ་ལྟ་མ་ཡིན་ཞེས་པའི་ངེས་པར་གཟུང་བ་ཡང་ཅི་ཞིག་ཡོད། གལ་ཏེ་དོན་གྱི་སྒོ་ནས་མ་ཡིན་ནོ་ཞེ་ན་འདིར་བརྗོད་པའི་སྒོ་ནས་ལམ། དེ་ལ་སྣ་གཞན་ཞིག་ཅེས་རྟོག་སྐྱང་ན། འདི་ཉིད་ཀྱི་ཡུལ་ནི་མ་ཡིན་
སྒྲུབ་པ་དང་མཐར་ཐུག་པ་ལ་སོགས་པ་འདིས་མ་བརྗོད་པའི་ཕྱིར་རོ། །འོན་ཏེ་བརྗོད་འདི་ཀུན་ཏུ་དོན་མེད་པར་འགྱུར་རོ། །དོན་ཡོད་དོ་ཞེས་པའི་ངེས་པར་གཟུང་བ་ཅི་ཞིག་ཡོད། རྣམ་པ་གཞན་ཞིག་བརྗོད་པར་བྱ་བ་ནི་འདི་ཉིད་ཀྱི་བརྗོད་བྱ་མ་ཡིན་པར་འགྱུར་ཏེ། དེ་ལྟ་ན་ནི་ཡུལ་
ཅན་ཡང་འགྱུར་རོ། །ཇི་སྟེ་མ་འབྲེལ་ན་ནི་གྲུབ་པའི་རིག་པས་ཀྱང་ཚད་མའི་རིག་པ་རྟོགས་པར་འགྱུར་རོ། །དེ་ལྟ་ན་ནི་དེ་ལས་བྱུང་བ་འམ། དེའི་བདག་ཉིད་ཀྱི་འབྲེལ་པར་ཡང་འགྱུར་རོ། །ཅི་སྟེ་གལ་ཏེ་ན་འབྲེལ་བ་ཡིན་ནོ་ཞེ་ན་དེ་ཉིད་དགག་པར་རྣམ་པར་གནས་པར་ཡང་དེ་ནི་རྣ་རྟེ
མེ་དང་དུ་བ་བཞིན་ནོ། །ཅི་སྟེ་འགག་པ་ཡིན་ནོ་ཞེ་ན། དེ་ལྟ་ན་ནི་འདི་ལ་འཇུག་པ་གཅིག་པ་ལ་གནོད་པ་ཅི་ཞིག་ཡོད། །གལ་ཏེ་མི་གནོད་པ་ཅི་ཞིག་ཡོད་དོ་ཞེ་ན་མ་ཐོན་རྒྱུ་དང་འགལ་བར་འགྱུར་རོ། །དེ་བས་ན་དོན་གཞན་ནི་བརྗོད་བྱ་མ་ཡིན་ནོ། །དོན་གྱི་སྒོ་ནས་ཀྱང་སྒྲ་ལ་བཤད་པར་བྱ་བའི་དབྱེ་
རིགས་པ་མ་ཡིན་ཏེ་གལ་ཏེ་དེ་ལྟ་ན་ནི་དོན་གོང་དུ་གཏན་ལ་དབབ་པར་འགྱུར་རོ། །དེ་ལྟ་ཡིན་ན་ནི་དོན་མེད་དོ་དེ་ལྟ་མ་ཡིན་ན་ནི་ཇི་ལྟར་དེ་ལས་འགྱུར། ཇི་སྟེ་གལ་ཏེ་ཡིན་ནོ་ཞེ་ན་ནི་ཏ་ཙཎ་ཡང་ཐལ་བར་འགྱུར་རོ། །དོན་སྔོན་དུ་གཏན་ལ་མི་འབེབས་ན་ནི་ཡང་བརྗོད་པར་མི་རུང་ངོ།
དེ་ལས་གཞན་ཞིག་བརྗོད་དོ་ཞེ་ན་ནི་བརྗོད་པར་བྱའོ། །གལ་ཏེ་གང་ཟག་གི་དབྱེ་བས་ཡིན་ན་ནི་འདི་ཉིད་ལ་རྣམ་པ་བཞི་གསུངས་པ་རྣམ་པར་རིགས་ཀྱི་ཚུལ་བ་གཞན་ལས་གཞན་དུ་རྟོགས་པའི་ཕྱིར་རོ། །གལ་ཏེ་འདི་ནི་ཡིན་ལ་གཞན་ནི་མ་ཡིན་ནོ་ཞེས་པའི་ངེས་པར་གཟུང་བ་ནི་ཅི་ཡང་མེད་དོ། །ཇི་སྟེ

Karma Leksheyling Shedra Collection. Digitization by eGangotri. Funding by MIDF

ཡོད་ན་ནི་ཧ་ཅང་ཡང་མེད་པར་འགྱུར་རོ། །དེ་ལྟ་ཡིན་ན་ནི་རྒྱ་ས་པ་དང་བསྡུས་པ་ཡང་མི་རིགས་སོ། །དེ་ཅིའི་ཕྱིར་ཞེ་ན། དོན་གྱི་རྣམ་པ་གཅིག་ལ་རྒྱ་ཆེན་དང་ཆུང་བའི་བྱེ་བྲག་གིས་བསྡུས་པ་དང་རྒྱས་པར་འགྱུར་སྟེ། དོན་ཐ་དད་པ་ལ་ནི་ནམ་ཡང་བསྡུས་པ་དང་རྒྱས་པ་མི་རིགས་སོ། །ཇི་སྟེ་
གཞལ་བྱ་ཡིན་ནོ་ཞེ་ན་ནི་ཧ་ཅང་ཡང་ཐལ་བར་འགྱུར་རོ། །མི་རྟོགས་པར་བྱ་བའི་ཕྱིར་ཡིན་ནོ་ཞེ་ན་ནི། འདི་ཅི་འདི་དབང་པོ་རྣོ་བའི་དབང་དུ་འམ། གདུག་སེམས་ཀྱིས་སྨྲས་ཞེས་རྟོག་གྲང་ངར་ཞིག་དང་པོ་ལྟར་ན་ནི་མ་ཡིན་ཏེ། ཚོགས་ཀྱི་གང་ཟག་ལ་སོགས་པ་གཟུང་བའི་ཕྱིར་རོ། །གཞན་ཡང་
འདི་ཉིད་ལས། ཐུབ་པ་ཆེན་པོས་ཆོས་བསྟན་པ། །ཞེས་བྱ་བ་ལ་སོགས་པ་གསུངས་པའི་ཕྱིར་རོ། །ཅི་སྟེ་ཕྱི་མ་ལྟར་ན་ཡང་མ་ཡིན་ཏེ། དེ་བཞིན་གཤེགས་པ་རྣམས་ནི་ཐུགས་རྗེ་ཆེན་པོའི་སྟོབས་ཀྱིས་འཇུག་པའི་ཕྱིར་རོ། །གདུག་སེམས་དང་སྙིང་རྗེ་ནི་གཅིག་གིས་གཅིག་སྤངས་པ་ཡིན་པའི་
ཕྱིར་འགལ་བ་ཡིན་ནོ། །ཅི་སྟེ་དེ་ལྟ་ན་ཡང་ཡིན་ནོ་ཞེ་ན་ནི་ཧ་ཅང་ཡང་ཐལ་བར་འགྱུར་རོ་ཞེས་བྱ་བ་འདི་ཡང་བརྗོད་པར་བྱ་སྟེ། རེ་ཞིག་སྒྲ་དོན་གྱི་ནུས་པ་འདམ། དགོངས་ནས་བཤད་པའི་ནུས་པ་ཞེས་རྟོག་གྲང་ངམ། སྒྲ་དོན་གྱི་ནུས་པ་ལྟར་ན་ནི་བདེན་ཏེ། དེ་ནི་མ་ཡིན་ནོ། །འདི
ན་དེ་བཞིན་གཤེགས་པ་རྣམས་ཀྱིས་དགོངས་ནས་སྨྲས་པ་སྟེ་འདི་ཅི་ལ་དགོངས་ཤེ་ན། བཅོམ་ལྡན་འདས་ཉིད་ཀྱིས་ཀྱང་དང་པོ་བཤད་པ་བཞི་ལ་དགོངས་ནས་གསུངས་སོ། །དེས་དེ་ལྟར་འགྱུར་བ་ཡང་མ་ཡིན་ཏེ། ཐུགས་རྗེ་ཆེན་པོའི་དོན་དང་ལྡན་པའི་ཕྱིར་རོ། །དེ་ལྟ་ན་ནི་ཡང་
ཡིན་ནོ་ཞེ་ན་མ་ཡིན་ཏེ། གསང་བ་འདི་ནི་སེམས་ཅན་ཐམས་ཅད་ཀྱི་བླུན་པོ་དང་དུམ་བུར་བའི་ཕྱིར་རོ། །ཡང་ན་འདི་ཉིད་ཕྱི་རབས་པ་རིགས་ངན་ཟབ་སློབ་དཔོན་དང་སློབ་མ་རང་འབྲེལ་བར་བྱ་བའི་ཕྱིར་ཏེ། དགོངས་པ་བཤད་པའི་ཕྱིར་རོ། །བླམ་ལ་རག་ལས་པ་ཉིད་ཅིའི་ཕྱིར་ཞེ་ན། རྩོད་པའི
དུས་ན་སེམས་ཅན་ཐམས་ཅད་འདོད་ཆགས་ཀྱི་ཞགས་པས་བཅིངས་ཏེ་གཟུགས་ལ་མཆོག་ཏུ་ཞེན་པར་འགྱུར་རོ། །གང་གི་ཚེ་གཟུགས་ལ་མཆོག་ཏུ་ཞེན་པ་དེའི་ཚེ་དེ་བཞིན་གཤེགས་པའི་བཀའ་ཡང་དག་པར་སྒྲུབ་དུ་འཇུག་པར་འགྱུར་རོ། །གང་ཞིག་གང་སྒྱུར་དུ་ཞུགས་པ་དེ་ལས་ནི

357

༄༅། །དེ་མ་ཐག་ཏུ་དེ་ལ་སྨྲོ་བར་འགྱུར་རོ། །གང་ཞིག་གང་ལ་སྨྲ་ར་དུ་སྨྲོ་བསྐྱེ་བ་པར་འགྱུར་རབ་དེ་ནི་དེ་ཉིད་ཀ་འགྱུར་དུ་སྤྱོད་བར་འགྱུར་རོ། །གང་གིས་གང་ཞིག་སྒྱུ་རྩ་སྤྱང་ལ་པ་ར་ཏུ་རབ་དེ་ནི་བསྟན་པ་ཡུན་རིང་དུ་གནས་པར་མི་ཕྱེད་དེ་ཡུན་དུ་རབ་ཏུ་བྱེད་ཅེས་བྱ་བའི་དོན་ཏོ། །དེ་

བས་ན་དེ་བཞིན་གཤེགས་པ་རྣམས་ནི་སློབ་དཔོན་དང་སློབ་མ་རབ་འབྲེལ་བར་འགྱུར་བ་དང་། བསྟན་པ་ཡུན་རིང་དུ་གནས་པར་བྱ་བ་དང་བསྐྱེད་པ་ཀ་རྟན་པ་དང་། གང་ཟག་རྣམས་ཀྱི་ནི་རྣ་བ་ཅི་རིང་རྒྱུ་ཆེ་བར་བྱ་བའི་ཕྱིར་བཤད་པ་བཞིན་དུ་གོང་ནས་གསུངས་པ་ཡིན་ནོ། །འདི་ཉིད་ནི་དེ་བཞིན་གཤེགས

པ་ཐམས་ཅད་ཀྱི་གསང་བ་མཛོད་དུ་བསྒྲུབ་པ་ཞེས་བྱ་བའི་རྒྱུད་ལས་ཀྱང་། དེ་བཞིན་གཤེགས་པ་ཐམས་ཅད་ཀྱི། །ཀུན་རབ་དེ་ཉིད་མཛོད་ལྡན་པ་འདི། །དེ་ནི་གསུམ་རྣམས་ཀྱིས་བསྟན་པ་རྣམས། །ཡུན་རིང་གནས་པར་བྱ་བའི་ཕྱིར། །བ་ཤད་པ་འདི་མཚོ་གཞི་རབ་སྒྲུབ་ཏོ། །བླ་མ་ལས

ནི་རྟོགས་པར་འགྱུར། །ཞེས་འབྱུང་བ་དང་། སློབ་དཔོན་གྱིས་ཀྱང་། བླ་མ་ལ་བརྙས་སྨྲ་ཅན་དད་པ་མེད། །ཅེས་གྱུར་མ་སོགས་པ་གསུངས་པའི་ཕྱིར་རོ། །ཀ་ནན་ཡང་གསང་བ་ཆེན་པོ་ཞེས་བྱ་བ་རྣལ་འབྱོར་ཆེན་པོའི་རྒྱུད་ལས་ཀྱང་། སེམས་དཔའ་ཆེན་པོ་འཇིག་རྟེན་གྱི་ཁམས་འདིར་ཚོང

པ་རྒྱ་མ་པ་རི་དྭགས་འདི་ནི་སེམས་ཅན་གཟུགས་ཡུལ་མཁན་བླ་མ་ལ་སྨོད་བ་དང་། ཚིག་པར་འཛིན་པ་དང་། དེ་བཞིན་གཤེགས་པ་རི་བག་ར་ཐབ་མོ་ལ་རང་འདོད་དུ་སྤྱོད་པ་འབྱུང་གི་དེ་ཡིས་དེ་བཞིན་གཤེགས་པ་འཇིག་འགའ་ཞབ་ཅི་ང་རྒྱ་ཆེ་བ་རྟོགས་པར་མི་ནུས་སོ། །དེ་བས་ན་དེ་བཞིན་གཤེགས

པ་ཐམས་ཅད་ཀྱི་གསང་བ་ཆེན་པོ་འདི་ནི་ཐེག་པ་ཆེན་པོའི་རིགས་ཅན་གྱི་གང་ཟག་རྣམ་དང་ལྡན་བའི་ཡུལ་ཡིན་པར་འགྱུར་རོ། །རྣ་ཡང་གང་ལས་ཤེས་ན། དེ་བཞིན་གཤེགས་པ་ཐམས་ཅད་ཀྱི་གསང་བའི་ལུང་ལས་ཤེས་པར་འགྱུར་ཏེ། ཇི་སྐད་དུ། དེ་བཞིན་གཤེགས་པ་ཐམས

ཅད་ཀྱི། །གསང་བ་ཆེན་པོའི་བདག་ཉིད་མཆོག །རབ་ཏུ་གསང་བ་ཡིན་པའི་ཕྱིར། །ཐམས་ཅད་ཀུན་གྱིས་གསལ་མ་བྱས། །གང་ཡང་རྨོངས་གསུམ་སངས་རྒྱས་དང་། །རྣལ་འབྱོར་རྣལ་འབྱོར་མ་རྣམས་ཀྱིས། །གང་ཚོགས་དཔའི་དོན་གསུངས་པ། །ཕྱི་དང་ཞིན་ཏུ་ནང་དག་དང་། །

དེ་བཞིན་བློ་ལྡན་ལ་དགོངས་ནས། །གསལ་བའི་དོན་རྣམས་གསུངས་པ་ཡིན། །དེ་ལས་གཞན་དུ་གསུངས་གྱུར་ན། །ཇི་བཞིན་དོན་དུ་བཟུང་བ་སྐྱེ། །དེས་ན་ལམ་ངན་དག་ཏུ་ལྟུང་། །ཞེས་པ་ལ་སོགས་པ་འབྱུང་བ་ལྟ་བུའོ། །དེས་ན་དེ་བཞིན་གཤེགས་པའི་གསུང་རབ་ཆེན་པོ་འདི་ནི་རྣལ་
འབྱོར་གྱི་རྒྱུད་རྣམས་ཀྱིས་ཤིན་ཏུ་རྒྱས་པར་བཤད་པ་ཡིན་ནོ་ཞེས་བསྟན་པར་བྱའོ། །གཞན་ཡང་གཞན་དུ་ཤེས་པར་བྱའོ། །དེ་ལྟ་ན་བཤད་པ་བརྟུས་པ་དང་། ཇོ་བོ་ཀླུས་པ་བཤད་ནས། དགེ་དེ་ཉིད་ཀྱི་དོན་བསྡུས་པ་རྒྱས་པར་བཤད་པར་བྱ་སྟེ། དེའི་ཕྱིར་རིམ་པ་འདི་ཉིད་ཀྱིས་ན་འཇུགས་
པའི་ཚིག་ནས་བརྩམས་ཏེ་ཞེས་བྱ་བ་སྨོས་ཏེ། དེ་འདིས་ནི་ཕྱག་རྒྱ་བརྟན་པ་ཡིན་ལ་ཞེས་སྦྱར་རོ། །གང་ཞེས་རྒྱལ་བརྟན་ཅན། རིམ་པ་འདི་ཉིད་ཀྱིས་རྒྱལ་བརྟན་ཅེས་སྨོས་སོ། །ཡང་ན་རིམ་པ་འདི་ཉིད་ཀྱིས་བཤད་པའི་ཕྱིར་རྒྱལ་བརྟན་ཅེས་སྨྲས་སོ། །གང་རྒྱལ་བརྟན་ཅན་བཞུགས་པའི་ཚིག་ནས་བརྩམས་ཏེ་
ཞེས་སུ་ཡི་རང་བའི་བར་དུའོ། །མཐའ་རྣམ་བརྟུག་ཏུ་བཤད་པ་དང་ཞེས་བྱ་བ་ལ་སོགས་པ་ནི་སླ་བར་ཟིན་ཏོ། །དེ་ཉིད་ཀྱིས་གསང་བ་འདུས་པའི་དོན་ཕྱག་རྒྱ་བརྟན་ཅེས་སྨྲས་པས་ན་སྙམ་ཕྱག་རྒྱ་བརྟན་པ་ཞེས་ཡིན་ཏེ། དོན་གསལ་བར་མ་ཕྱུག་ཞེས་བྱ་བའི་དོན་ཏོ། །འདི་དག་ལ་མ་
རྟོགས་པར་ཅིར་འགྱུར་ཞེན། དེ་མ་རྟོགས་པ་པ་ཞེས་བྱ་བ་ལ་སོགས་པ་སྨོས་ཏེ། དེ་ལ་མ་རྟོགས་པའི་གོང་མ་ཉིད་མ་རྟོགས་པའོ། །འོན་གང་ཞིག་ལ་བརྟེན་ཞེན་སྒྲ་ཇི་བཞིན་པ་བཞིན་བཤད་པའི་སྒྲའི་དོན་ཚིག་ལ་བརྟེན་ཏེ་ཞེས་སྨྲས་སོ། །སྒྲ་ཇི་བཞིན་པར་བཤད་པའི་སྒྲ་ཇི་བཞིན་བ་
ཉིད་དེ་ནི་བཤད་པའི་དོན་གང་ཡིན་པ་དེ་ལ་དེ་སྐད་ཅེས་བྱའོ། །དེ་ལྟ་བུའི་རྟོག་པའི་སེམས་ཅན་གང་ཞིག་ཡིན་ཞེན། ཡུལ་རྣམས་ལ་ཆགས་པའི་སེམས་ཅན་རྣམས་འགྲོ་བ་དང་། ཤིན་ཏུ་ཆེ་དང་དུ་འབྱུང་བའི་ཕྱིར་བྱེད་པས་ལས་ཀྱི་དབང་དུ་འགྱུར་རོ་ཞེས་པའི་ཡུལ་རྣམས་ལ་ཆགས་པ་
ནི་ཡུལ་རྣམས་ལ་ཆགས་པ་སྟེ། ཡུལ་ལ་ཞེན་པར་འགྱུར་པའི་ཐ་ཚིག་གོ། །ཡུལ་ལ་ཆགས་པ་ཡང་ཡིན་ལ་སེམས་ཅན་ཡང་ཡིན་པས་ཡུལ་རྣམས་ལ་ཆགས་པའི་སེམས་ཅན་དེ་དེ་ལྟ་བུའི་གང་ཟག་གིས་དེ་ལ་དེ་ལྟར་རྟོག་ཅེས་པའི་ཐ་ཚིག་གོ། །བརྟགས་པས་ཅི་བྱེད་ཅེན་དགག་པ་བ

359

༄༅། །ཞིང་ཤིན་ཏུ་མ་དག་དུ་བྱུང་བའི་བྱ་བསྐྱེད་ན་ནི། འདི་ལྟར་མ་ཕྱིན་པར་ཞེན་པ་ལ་སོགས་པའི་བྱེད་ལ་འཇུག་པར་འགྱུར་རོ། །དེ་ཅིའི་ཕྱིར་ཞེ་ན། ལས་ཀྱི་རྣམ་དུ་འདྲེ་ནི། ལས་དེའི་སྟོབས་ཀྱིས་འབྲས་བུ་སྐུ་བསོ་ཉམས་སུ་མྱོང་བར་འགྱུར་རོ་ཞེས་བྱ་བའི་ཐེག་
པོ། །འདི་དག་གིས་ནི་འདི་སྐད་དུ་སྟོན་པར་འགྱུར་ཏེ་དེ་བཞིན་གཤེགས་པ་ཐམས་ཅད་ཀྱི་ཐུགས་དགོངས་པ་དང་བཅས་ཏེ་བཤད་པས་སྒྲུབ་པ་དེའི་ཚིག་སྒྲ་ཇི་བཞིན་པར་ངེས་པར་འདི་དོན་པར་འགྱུར་རོ། །གང་གི་ཚེ་སྒྲ་ཇི་བཞིན་པར་ངེས་པར་བཟུང་བར་འགྱུར་བ་དེའི་ཚེ་ཡུལ་ལ་ཆགས་པའི་སེམས
ཅན་འདུ་ཤེས་པར་འགྱུར་རོ། །གང་གི་ཚེ་ཡུལ་ལ་ཆགས་པའི་སེམས་ཅན་ཞུགས་པར་གྱུར་པ་དེའི་ཚེ། དེ་བཞིན་གཤེགས་པའི་གདམས་ངག་དང་བྲལ་བ་ཡིན་པར་འགྱུར་རོ། །གང་གི་ཚེ་དེ་བཞིན་གཤེགས་པའི་གདམས་ངག་དང་བྲལ་བ་ཡིན་པར་གྱུར་པ་དེའི་ཚེ་དེ་བཞིན་གཤེགས་པའི་བཀའ་ལོག་
པ་ཅན་གཞན་ལ་ཡང་སྒྲ་ཇི་བཞིན་པར་འཛིན་པར་འགྱུར་རོ། །གང་གི་ཚེ་སྒྲ་ཇི་བཞིན་པར་བཟུང་བ་དེའི་ཚེ་འགལ་བ་དང་ རྣམ་པར་རྟོག་པའི་རྒྱ་བསྐྱེད་པར་འགྱུར་རོ། །ཤིན་ཏུ་མ་དག་པར་བྱུང་བའི་བྱ་བསྐྱེད་པ་དེའི་ཚེ་སེམས་ཅན་ཐམས་ཅད་ལོག་པའི་ལམ་ལ་གནས་པར་འགྱུར་རོ། །སེམས
ཅན་ཐམས་ཅད་ལོག་པའི་ལམ་ལ་གནས་པར་གྱུར་པ་དེའི་ཚེ་མ་དག་པར་བྱུང་བའི་བྱ་བསྐྱེད་པའི་ལས་ཀྱི་སྨྲས་བསྐྱེད་པར་འགྱུར་རོ་ཞེས་བྱ་བའི་དོན་ཏོ། །དེ་ཡང་གང་ལ་ལ་ཞེས་ཤེ་ན། བཅོམ་ལྡན་འདས་ཀྱིས་དགོངས་པ་ལུང་བསྟན་པ་ཞེས་བྱ་བའི་རྒྱུད་ལས་གསུངས་ཏེ། ཞེས་བྱ་བ
སོགས་པ་གསུངས་ཏེ། གསང་བའི་བདག་པོ་ཞེས་བྱ་བ་ནི་བོད་པའོ། །དོན་རྒྱས་པའི་ཚུལ་ཆེན་འདི་ནི་རྫོགས་གྱུར་ནས། །ཞེས་པ་དོན་རྒྱས་པའི་ཚུལ་ཆེན་པོ་ནི་དེ་བཞིན་གཤེགས་པའི་གསང་བ་འདུས་པ་ཉིད་དོ། །ཇི་བཞིན་དོན་ནི་ཉིད་བཟུང་བས། །ཞེས་པ་ནི་སྒྲ་ཇི་བཞིན་པའི་དོན་ཉིད
བཟུང་། །ངེས་ཇི་ལྟར་བཟུང་བ་ཞེ་ན། གསང་བ་འདུས་པའི་དགོངས་པ་ཅན་ཐམས་ཅད་སྒྲ་ཇི་བཞིན་པར་བཟུང་ཞེས་བྱ་བའི་དོན་ཏོ། །དེས་ཅིར་འགྱུར་ཞེ་ན། དེས་ན་ལམ་ངན་དག་ཏུ་ལྷུང་། །ཞེས་པ་ནི་གང་བཟོད་པར་དཀའ་བའི་སྡུག་བསྔལ་དང་ལྡན་པ་དེ་ནི་ལམ་ངན་པ་སྟེ

གང་ཞིག་གང་དུ་ལྡང་བ་དེ་ལ་དེ་སྐད་ཅེས་བྱའོ། །དེ་ལྟ་བུར་འཛིན་པར་བྱེད་པའི་གང་ཟག་སྐྱེ་དང་ཐ་ལྟ་བུ་ཡིན་ཞེ་ན། མངོན་པའི་ང་རྒྱལ་ཏྲ་ཀ་དག་ལས། །ཞེས་བྱ་བ་ནི་མངོན་པའི་ང་རྒྱལ་གཏོང་བར་མི་བྱེད་པ་སྟེ་གང་ཞིག་གང་ལ་འཕངས་པར་འཛིན་པ་དེ་ལ་དེ་སྐད་ཅེས་བྱའོ། །རྣལ་འབྱོར་པ་ནི
བདག་ཅེས་སྨྲ། །ཞེས་པ་ནི་རྣལ་འབྱོར་གྱི་དོན་དང་མི་ལྡན་པར་བདག་ཉིད་རྣལ་འབྱོར་པ་ཡིན་ཞེས་ཟེར་བ་ལྟ་བུའོ། །ཆོས་ནི་གཡོ་ཡིས་བྱེད་པར་འཆར། །ཞེས་པ་ནི་མཁྲིའི་པར་ཞེན་པ་དང་ཕྲག་དོག་གཅོད་པ་དང་བརྫུན་དང་ཚིག་འཁྱལ་བ་དང་། དགེ་སྦྱོང་མི་ལ་སོགས་པས་ཆོས་ཡོངས
སུ་ཚོལ་བར་བྱེད་པ་དེ་ལ་དེ་སྐད་ཅེས་བྱའོ། །དེས་ནི་འདུས་པ་མི་ཤེས་པར། །ཞེས་པ་ནི་དེ་བཞིན་གཤེགས་པའི་གསང་བ་འདུས་པའི་དགོངས་པ་ལ་སོགས་པ་ལེགས་པར་མི་ཤེས་པའོ། །དམ་ཚིག་ལ་སོགས་སྤོང་བྱེད་ལ། །ཞེས་པ་ནི་དམ་ཚིག་དང་སྡོམ་པ་ལ་སོགས་པ་ཉེ་བར་སྤོང་
པའོ། །གསང་བ་སྒྲུབ་པར་མི་བྱེད་ཅིང་། །ཞེས་པ་ནི། ཐམས་ཅད་དུ་ནི་རབ་ཏུ་སྟོན། །ཞེས་བྱ་བ་དེ་ཉིད་ཀྱིས་བཤད་དོ། །མངོན་ཤེས་ཤུའ་ཤངས་རྒྱུ་ས་འདྲ་བ་ཡི། །སློབ་དཔོན་སྨྲ་ཅིང་བཀུར་མི་བྱེད། །ཞེས་པ་ནི་བླ་མ་ལ་བསྙུང་བར་སྨྲ་བའི་སློབ་མ་ལ་ཁྲལ་བར་གཏོང་བའོ། །སྔར་ཅི་གསུང་གི་ཞེ
ལོང་བྲོ་ཞིང་། །ཞེས་པ་ནི་ཉེས་པ་མཐོང་ན་སྐད་ཅིག་ཙམ་གྱིས་ཁྲོ་བར་བྱེད་པའོ། །དེ་བཞིན་སྐད་ཅིག་གིས་རྗེས་ཆགས། །ཞེས་པ་ནི་བདག་ཉིད་དང་རྗེས་སུ་མཐུན་པའི་ལས་བྱུང་ན་ཆགས་པར་བྱེད་པའོ། །འདི་དག་གིས་ནི་སློབ་མ་བརྟན་པ་བསྟན་ཏོ། །དེ་ནས་འདོད་པས་ལོག་པར
གཡེམ་པ་ལ་སོགས་པའི་ཉེས་པ་བསྟན་པའི་ཕྱིར། མ་དང་སྲིང་མོ་བུ་མོ་སྦྱོར། །ཞེས་པ་ནི་བདག་ཉིད་བསྐྱེད་པ་དང་། བདག་ཉིད་དང་ལྷན་ཅིག་ཏུ་བསྐྱེད་པ་དང་བདག་གིས་བསྐྱེད་པའོ། །དེ་དག་གིས་ནི་འགྲོད་པ་མ་ཡིན་ཏེ་དེ་བཞིན་གཤེགས་པ་རྣམས་ཀྱིས་སྨད་པ་ཡིན་པའི་ཕྱིར
རོ། །དེ་ལ་བགྲོད་པར་བྱེད་པ་གང་ཡིན་པ་དེ་ནི་ཉེས་པ་མཆོག་དང་ལྡན་པ་ཡིན་ཞེས་སྨྲ་རོ། །ཉེས་པ་གཞན་ཡང་ཡོད་པའི་ཕྱིར། །ཕམ་གསོད་ཅིང་ཞེས་བྱ་བ་ལ་སོགས་པ་གསུངས་ཏེ་ཕམ་གསོད་པ་ནི་ཕམ་གསོད་པས་ཏེ། ཕ་མ་ལ་ངན་སེམས་ཀྱིས་མཚོན་རྡེག་པ་གང་ཡིན་པ་དེ

Karma Leksheyling Shedra Collection. Digitization by eGangotri. Funding by MIDF

༄༅། ། ཡང་དེ་ལྟ་ན་ཅེས་བྱ་བ། ། སྐྱོན་ཆགས་གཞན་ཡང་གསོད་པར་བྱེད། ཅེས་པ་ནི་འདི་ལ། ཏྲེ་ཎ་ཀྱི་སྐྱོན་ཆགས་ནི་རྒོལ་བ་དང་ཕྲམ་པ་སོགས་པ་གསོད་པ་གང་ཡིན་པ་དེ་ལ་དེ་སྐད་ཅེས་བྱ་བ། ། དེ་བཞིན་བརྫུན་གྱི་ཚིག་སྨྲ་ཞིང་། ། ཞེས་པ་ནི་གང་ཞིག་བདེན་པར་སྨྲ་བ་སྤངས།
ཕྱིར་ཏེ་རྫུན་ཡང་སྨྲ་བར་བྱེད། ། ཅེས་པ་ནི་གང་ཞིག་སེམས་མ་ཕྱིན་པར་ཡིད་བྱེད་པ་དེ་ལ་དེ་སྐད་ཅེས་བྱ་བ། ། གཞན་གྱི་ཆུང་མ་འཕྲོད་འགྲོ་ཞིང་། ། ཞེས་པ་ནི་གཞན་གྱི་ཆུང་མ་ལ་ཉེ་བར་སྤྱོད་པའོ། ། སྨྲད་པ་གཞན་ཡང་བྱེད་པར་འགྱུར། ། ཞེས་པ་ནི་བརྫུན་བཅོས་ལས་སྐྱེད་པའི་ཕྱེ་བ་ལ
ཐམས་ཅད་ལུར་ལོ་ནི་བར་འགྱུར་ཞེས་པའི་དོན་ཏོ། ། དེ་ཉིད་ལ་ལེན་འབྱུང་བ་ཡི། ། དམ་ཆོས་རྣམས་ནི་དེས་མི་ཤེས། ། ཞེས་པ་ནི་གསང་བ་ཆེན་པོ་མཆོག་གི་དམ་ཆོག་རྒྱས་པ་དེ་ཉིད་ཀྱིས་མི་ཤེས་ཞེས་པའི་དོན་ཏོ། ། ཉེས་པ་རྟུར་ཟད་ཙམ་ལ་ཡང་། ། མདོར་སྡུད་དགའ་བ་བྱེད།
ཞེས་པ་ནི་ཉེས་པ་ཕྲ་མོ་ཙམ་ལ་ཡང་དངས་པའི་ཡིད་སྨོན་ཞེས་པའི་དོན་ཏོ། ། རྟག་ཏུ་ཀྱི་རོལ་བསྒྲུབ་བཅོས་དགའ་བ། ། ཞེས་པ་ནི་གཞུང་འདི་པས་ཡིན་པའི་བསྒྲུབ་བཅོས་ལ་གཞོལ་བ་གང་ཡིན་པ་དེ་ལ་དེ་སྐད་ཅེས་བྱའོ། ། རང་གི་དམ་ཚིག་ཡོངས་སྤངས་ཏེ། ། ཞེས་པ་ནི་རང་ཡིན
ཚིག་ནི་འབྱུང་བའོ། ། ལུགས་སུ་མེད་པ་བཞིན་དུ་སྤྱོད། ། ཅེས་པ་ནི་ཐབས་དང་བྲལ་བ་ཉིད་དོ། ། སྔགས་དང་ཕྱག་རྒྱའི་སྦྱོར་བ་ཡི། ། འཚོ་བ་དག་ནི་ངེས་སྒྲུབ་བྱེད། ། ཅེས་པ་ནི་སྔགས་དང་ཕྱག་རྒྱས་རང་གི་འཚོ་བ་ཡོངས་སུ་ཚོལ་བ་དེ་ལ་དེ་སྐད་ཅེས་བྱའོ། ། གང་དུ་རྟེན་པ་ཡ་ཡ
ཟས། ། དམ་པའི་ཆོས་ནི་འཆད་པར་འགྱུར། ། ཞེས་པ་ནི་ཡུལ་དུ་ཞེས་པ་དང་མི་ལྡན་ཞིང་རྙེད་པ་ཉེ་བར་སྤྱོད་པར་འགྱུར་བ་དང་དམ་པའི་ཆོས་འཆད་པར་འགྱུར་ཞེས་བྱ་བའི་དོན་ཏོ། ། དེས་ཅི་ཞིག་འགྱུར་ཞེ་ན། སྔགས་པ་རྣམས་ནི་འགྲུབ་མི་འགྱུར། ། ཞེས་སྨོས་ཏེ། དེ་ཡང་དུ་རིག་ཉིད་ཕྱིར་ནི
སྔགས་དང་ཕྱག་རྒྱ་འདི་དག་གསུང་འགྲུབ་པ་མེད་ཀྱི་མཐར་མེད་པའི་ལྷག་བསྡུ་ཆེན་པོ་སྐྱེད་ཅེས་པའི་དོན་ཏོ། ། དེ་ཅི་ལྟར་ཞེ་ན། རྣལ་འབྱོར་རབ་སྦྱོར་དམ་ཉིད་པའི་ཕྱིར། ། ཞེས་སྨོས་ཏེ། རབ་ཏུ་སྦྱོར་བ་དམ་ཉིད་པའི་རབ་ཏུ་སྦྱོར་བ་ཞེས་པའི་དོན་ཏོ། ། དེ་རྣམས་གཞུང་བར་

Karma Leksheyling Shedra Collection. Digitization by eGangotri. Funding by MIDF

ཕྱིར། །ཞེས་པའི་རི་རྣམས་ཀྱི་ངོ་འཕྲོ་རི་སྒྲིད་པ་དཔག་པའི་ཕྱིར་ཞེས་པའི་དོན་ཏོ། །ཁམས་དབང་དགོངས་པས་བཤད་པ་ཡིན། །ཞེས་བྱ་བའི་བཤད་ཟིན་ཏོ། །འདིས་ནི་བསྡུས་པའི་དོན་བསྟན་ཏེ་ཞེས་པ་ནི་འདི་ཉིད་ཀྱིས་བསྡུས་པའི་དོན་ཡིན་ཀྱི་རྒྱས་པར་བཤད་པ་ནི་མ་ཡིན་ནོ། །གང་ཞེ་ན་གང་

དག་གི་ཕྱིར་འཆད་པ་ཡིན་ཞེ་ན། དེ་བཞིན་གཤེགས་པའི་རིགས་དང་བ་འདུས་པའི་དོན་མཐའ་དག་དང་། དེ་བཞིན་གཤེགས་པའི་རིགས་དང་བ་འདུས་པའི་བཤད་པ་མཐའ་དག་བསྡུས་པའི་དོན་འདི་ཉིད་ཀྱིས་བསྡུས་པའི་ཕྱིར་རོ། །དེ་ལ་དེ་སྐད་ཅེས་བྱའོ། །འདིས་ཀྱང་བསྡུས་པ་ལ་དགའ་བ་རྣམས་ལ

འདི་ཙམ་ཤེས་ཙམ་པར་འགྱུར་ཞེས་བྱ་བའི་དོན་ཏོ། །དེ་ལྟར་བསྡུས་པའི་དོན་བསྟན་ནས་ཞེས་པ་ནི་རྒྱས་པར་བསྟན་པར་བཤད་པར་འདོད་པས་དེ་སྐད་ཅེས་བྱའོ། །དགེ་ཞེས་བྱ་བ་ནི་སྐབས་ལ་བབ་པའི་ཚིག་གོ། །ཡན་ལག་གི་དོན་རྣམས་པར་དབྱེ་བའི་ཕྱིར་ཞེས་པ་ནི་རྩ་བའི་དོན་མ་ཡིན་དུ་ང

ལེགས ཕྱིར་དེ་སྐད་ཅེས་བྱའོ། །རྒྱུད་ལ་རྟག་པར་བྱ་སྟེ་ཞེས་པའི་རྒྱུད་དེ་ནི་བཤད་པར་བྱ་ཞེས་བྱ་བའི་དོན་ཏོ། །འདི་སྐད་བདག་གིས་ཐོས་པ་ཞེས་བྱ་བ་འདི་ཡང་གང་གིས་གང་ལ་བསྟན་ཞེ་ན། འདིར་སྐུད་པར་བྱེད་པ་ཞེས་བྱ་བ་ལ་སོགས་པ་སྨྲས་ཏེ་སྐུད་པར་བྱེད་པའི་སྐུད་པར་བྱེད་པ་སྟེ་དེ། བཞི

བཞིན་གཤེགས་པའི་རྒྱུད་ཐོབ་པར་བྱེད་ཅེས་པའི་དོན་ཏོ། །ཐོས་པར་བྱེད་པ་པོ་གང་ཡིན་ཞེ་ན། འཕགས་པ་ཕྱག་ན་རྡོ་རྗེ་ཞེས་པ་སྟེ་དགོངས་པ་ཐམས་ཅད་འདུད་པར་སྤྱོད་པའི་རྡོ་རྗེ་ཐོགས་པ་གང་ཡིན་པ་དེ་ལ་དེ་སྐད་ཅེས་བྱའོ། །དེས་རྗེ་སྐད་དུ་ཐོས་པ་ཐུགས་ལ་བཞག་ནས་ཞེ

པའི་ལྷག་པ་དང་ཆད་པ་ལ་སོགས་པའི་ཉེས་པ་དང་བྲལ་བར་བྱས་ནས་ཞེས་པའི་དོན་ཏོ། །དེས་ཅི་བྱེད་ཅེ་ན། གདུལ་བྱ་རྣམས་ལ་བསྟན་པའི་ཕྱིར། །ཞེས་སྨྲས་ཏེ་རང་གི་གདུལ་བྱ་སྨིན་པ་དང་གྲོལ་བར་བྱེད་པའི་ཕྱིར་དེ་ལ་དེ་སྐད་ཅེས་བྱའོ། །འདི་སྐད་བདག་གིས་ཐོས་པ་ཞེས་བྱ་བ

ལ་སོགས་པ་བཀའ་སྩལ་པ་ཡིན་ཏེ་ཞེས་བྱ་བའི་སྡུད་པ་པོ་རང་གི་ཚིག་ལེགས་པར་སྟོན་པ་ཡིན་ཏེ། འདི་སྐད་ཐོས་ཞེས་བྱ་བར་སྨྲས་སོ། །འདི་སྐད་ཅེས་བྱ་བ་འདི་ཡང་། ཇི་སྐད་ཅེས་བྱ་བའི་ཚིག་ཡིན་ནོ་ཞེ་ན། དེའི་ཕྱིར་འདི་སྐད་ཅེས་བྱ་བ་ནི་རྒྱུད་ཀྱི་དོན་མ་ལུས་པར་སྟོན་པའི་ཚིག་གི་ཕྲེང་

Karma Leksheyling Shedra Collection. Digitization by eGangotri. Funding by MIDF

༄༅། །ཞེས་སྨོས་ཏེ་འདིས་ནི་ཉན་པར་བྱ་བའི་ཆོས་ཕུན་སུམ་ཚོགས་པ་བསྟན་ཏོ། །དེ་ཡང་འདི་ཞེས་བྱ་བ་ཡང་ཉེ་བ་མངོན་སུམ་པའི་ཚིག་གོ། །འདི་ཞེས་བྱ་བ་ཡང་གང་ཡིན་ཞེ་ན། གསལ་བ་དེ་ནི་ཞེས་བྱ་བ་ནས་ཇི་སྐད་སུ་ཡི་ར་དང་ཞེས་བྱ་བའི་བར་དུ་སྟེ། །དེ་ནས་ན
འདི་སྐད་ཅེས་བྱ་བ་འདི་ནི་རྒྱུད་ཀྱི་དོན་བཞི་པོ་ཐམས་ཅད་རྫོགས་པར་བྱེད་པ་ཉིད་ཡོན་ཏན་ཅན་ནོ། །གང་གིས་ཐོས་ཤེ་ན་བདག་གིས་ཐོས་ཞེས་བྱ་བ་སྨོས་ཏེ། བདག་གིས་ཐོས་ཞེས་བྱ་བས་ནི་ཉན་པ་པོ་ཕུན་སུམ་ཚོགས་པ་སྟོན་ཏེ། བདག་ཉིད་ཀྱིས་མངོན་སུམ་དུ་ཐོས་ཞེས་བྱ་བ་ནི་བདག་ཉིད་ཀྱིས་ཉེ་བར
ཐོས་ཞེས་བྱ་བའི་ཐ་ཚིག་གོ། །འདི་སྐད་ཐོས་ཞེས་པ་འདིས་ནི་མ་ཐོས་པ་དང་། གཞན་ཐོས་པ་རྣམས་བཀག་པ་ཡིན་ནོ། །བདག་གིས་ཐོས་ཞེས་བྱ་བས་ནི་མ་ཐོས་པ་དང་གཅིག་བརྒྱུད་གཅིག་ཏུ་བརྒྱུད་དེ་ཐོས་པ་དང་རྟོག་པ་བཀག་པ་ཡིན་ནོ། །དུས་གཅིག་ན་ཐོས་ཞེས་པ་སྨོས་པས་ནི་དུས
ཐམས་ཅད་དུ་ཐོས་པ་དང་ཐམས་ཅད་དུ་མ་ཐོས་པ་བཀག་པ་ཡིན་ནོ། །འདི་དག་ཏུ་སྨྲ་སྟེ་སྦྱོར་བ་ཡང་གཞན་དག་ནི་མ་ཐོས་ཀྱི་འདི་ནི་བོ་ན་སྐད་ཐོས་ཞེས་པ་དང་། འོང་པ་དང་། ཇི་གསལ་པ་ནི་མ་ཡིན་ཏེ་བདག་གིས་ཐོས་ཞེས་པ་དང་ཐམས་ཅད་དུ་ཐོས་པ་དང་ཐམས་ཅད་དུ་ཐོས་པ་ནི་མ་ཡིན
ཀྱི་དུས་གཅིག་ཁོ་ནར་དེ་ཐོས་ཞེས་བྱ་བའོ། །དུས་ཕུན་སུམ་ཚོགས་པ་དེ་ནི་རྒྱས་པར་བཤད་པ་དུས་གཅིག་གི་ཚེ་ན་འདི་ཐོས་ལ་གཞན་དུ་ནི་བ་འདི་ཐོས་པ་ཞེས་པ་ཉིད་ཀྱང་བ་འདུས་པ་དེ་བཞིན་གཤེགས་པ་ཐམས་ཅད་ཀྱིས་གསུངས་པའི་དུས་སུ་ནི་དེ་ཐོས་ཀྱི། ཕ་རོལ་ཏུ་ཕྱིན་པ་ལ་སོགས་པ
གསུངས་པའི་དུས་སུ་ནི་གཞན་ཐོས་སོ་ཞེའོ། །དེ་ཉིད་རྟོགས་ཀྱི་འཐད་པར་བསྟན་པ་ཡང་། གཞན་དག་ཏུ་ནི་འདི་མ་ཐོས་པའོ་ཞེས་པ་སྟེ། གཞན་དུ་ནི་འདི་ཉམས་ཡང་ཐོས་པར་མི་འགྱུར་རོ། །དེ་ཅིའི་ཕྱིར་ཞེ་ན། བཅུ་དང་ལྡན་པར་གསང་བའི་སྙིང་དུ་མ་གྱུར་པ་ཉིད་ཀྱིས་བསྟན་ཏོ། །སྔོན་
འདི་སྐད་ཅིག་མ་གཅིག་ལ་འབྲེལ་པས་སྟོན་ཏོ། །སྐད་ཅིག་ལ་སོགས་པ་ལ་ནི་ཡུད་ཙམ་ལ་སོགས་པ་མ་ཡིན་པར་བསྟན་ཏོ། །གང་ལས་གང་དུ་ཞེས་བྱ་བ་ལ་སོགས་པ་ནི་འཁོར་གནས་སྟོན་ཏེ། སྟོན་པ་ཕུན་སུམ་ཚོགས་པ་ནི་སྟོན་པ་ཕུན་སུམ་ཚོགས་པ་སྟེ་ཡོན་ཏན་ཆེན་པོ་དང་ལྡན

Karma Leksheyling Shedra Collection. Digitization by eGangotri. Funding by MIDF

བའི་སྟོན་པ་གང་ཡིན་པ་དེ་ལ་དེ་སྐད་ཅེས་བྱའོ། །ཡོན་ཏན་གང་ཞིག་དང་ལྡན་ཞེ་ན། སྤངས་པ་ཕུན་སུམ་ཚོགས་པ་ཞེས་བྱ་བ་ལ་སོགས་པ་སྟེ། ཕུན་སུམ་ཚོགས་པ་ནི་ཡང་དག་པའི་དོན་གྱི་སྤངས་པ་ཆེན་པོ་དང་ལྡན་པ་སྟེ། མདོ་དག་ལས་དེ་བཞིན་གཤེགས་པ་ནི་སྒྲིབ་པ་མ་ལུས་པར་བཅོམ་པའི་
ཕྱིར་སྤངས་པ་ཆེན་པོ་དང་ལྡན་པའོ་ཞེའོ། །གཞན་ཡང་དག་པའི་ཚོགས་ཆེན་པོ་ཡོངས་སུ་བསགས་པ་བཞི་སྤངས་པ་ཆེན་པོ་དང་ལྡན་པའོ། །སྤངས་པ་ཆེན་པོ་ནི་ཐམས་ཅད་དེ། སྤངས་པ་མ་ལུས་པའི་བག་ཆགས་ཉིད་ཅན་ནོ། །མི་མཐུན་པའི་ཕྱོགས་མ་ལུས་པར་བཅོམ་པ་ནི་ས་ཐམས་ཅད་ལ་ཁྱབ་
པ་ཡང་དག་པའི་ཡེ་ཤེས་ཀྱིས་སྤངས་པའོ། །གཞན་ཡང་འདི་དག་གིས་ནི་མི་སློབ་པའི་ཟུང་དུ་འཇུག་པ་བསྟན་ཏོ། །དེ་ལྟ་བུའི་སྟོན་པ་དེས་གནས་གང་དུ་གསུངས་ཞེ་ན་བཤད་པ། དེ་བཞིན་ཉིད་ནི་དེ་བཞིན་ཉིད་དེ་སྤྲོས་པ་དང་བྲལ་ཞིང་རྟོག་པ་ཐམས་ཅད་ལས་ཉེ་བར་གྲོལ་བའོ། །དེར་
ཕྱུ ག་རེ་གས་པ་ནི་དེ་ལས་གྲོལ་བ་སྟེ། རྟོག་པ་ཐམས་ཅད་ཡོངས་སུ་ལྷུང་བ་དེ་ཉིད་ན་མངོན་སུམ་དུ་ཕྱུར་པ་དང་ལྡན་གྱིས་ཁྱབ་པ་ཞེས་བྱ་བའི་བར་དུའོ། །དེ་བཞིན་གཤེགས་པ་ཡང་ཡིན་ལ་ཐམས་ཅད་ཀྱང་ཡིན་པ་ནི་སྤྱན་པའི་མཐར་གཉིས་བཀག་པ་སྟེ། གྲགས་དང་གྲགས་ཅན་
གཞན་ལ་ཕན་པ་ཡོངས་སུ་བསམ་པ་གང་ཡིན་པའོ། །བདག་ཉིད་ཅེས་པ་ནི་རང་བཞིན་ནམ་ངོ་བོ་ཉིད་དོ་ཞེས་པའི་དོན་ཏོ། །སྐུ་དང་གསུང་དང་ཐུགས་ཀྱི་སྙིང་པོ་ནི་ཡོངས་སུ་འཛིན་པ་ཞེས་བྱ་བའོ། །དེའི་བཙུན་མོ་ནི་དེས་བསྟན་པ་སྟེ། གཞལ་ཡས་ཁང་གི་རྣམ་པ་ཉིད་ཡོངས་
སུ་གསལ་བའོ། །དེར་གནས་པ་ཉིད་ལ་བརྟེན་པ་ཉིད་དོ། །དེ་བཞིན་ཉིད་དང་ཞེས་བྱ་བ་ལ་སོགས་པ་ལ་ནི་ཐིག་ལེ་སུ་ཡོངས་སུ་སྤྲུང་བ་ཉིད་དེ། ནམ་གྲངས་ཉེས་ནམ་མཁའ་དེས་པའི་རྣལ་འབྱོར་པ་རྣམས་ཀྱིས་ཁྱད་དེ་སྐྱེད་དང་ཆད་པར་འགྱུར་བའི་གཞལ་ཡས་ཁང་དུ་སོང་བའི་དབྱིལ་
འཁོར་དང་ཡོངས་སུ་བསྡུ་བའི་ཚིག་དང་། རྣལ་འབྱོར་གསུམ་བསྒོམ་པར་བྱའོ་ཞེས་བྱ་བའི་དོན་ཏོ། །ཡི་གེའི་དོན་ནི་སྒྲ་ཙམ་ལ་གཞོལ་བའི་དབང་དུ་བྱས་ཏེ་ཧེ་དེའི་ཚིག་ཞེས་བྱ་བ་ལ་སོགས་པ་བྱ་བ་བཤད་པ་གོང་མ་ཉིད་དོ། །ཚིག་ལ་བབ་བཤད་པ་ཡང་དེ་ཉིད་དེ་ནམ་མཁའི་དོན་མ་ཡིན་

Karma Leksheyling Shedra Collection. Digitization by eGangotri. Funding by MIDF

365

ཁ

༄༅། །ཡ་ཉི་རྡོ། །དེ་བས་ན་བཤད་པ་འདི་སྒྲ་འི་དབང་དུ་བྱས་སྟེ་ཡི་གེ་རིང་ངོ་། །འཕྲོད་པའི་རྣལ་འབྱོར་གྱི་དབང་དུ་བྱས་ཏེ་ཚིག་ལ་ལ་བཤད་པའོ། །གང་ཞིག་ལ་གང་ཞིག་གིས་གང་དུ་དེ་ལྟར་གནས་པར་འགྱུར་བ་དང་། གང་གིས་གང་གི་སྒོ་ད་ཡུལ་དུ་གང་བསྟན་པ་དེ་ལ་དེ་
སྐད་ཅེས་བྱའོ། །གཞན་ཡང་གང་གིས་གང་ཞིག་གཏན་ལ་འབེབས་པར་འགྱུར་བ་དང་། གང་གིས་གང་ཞིག་ཉམས་སུ་ལེན་པར་བྱེད་པ་དང་། གང་དང་གང་གིས་ཡུལ་དུ་བྱས་པ་དེ་ལ་དེ་སྐད་ཅེས་བྱའོ། །དེ་ནི་རྗོགས་པ་འི་དོན་ཏོ། །གང་གིས་གང་གི་རྣམ་པར་བཤད་པ་ཡོངས་སུ་
རྗོགས་པར་འགྱུར་པ་དེ་ལ་དེ་སྐད་ཅེས་བྱའོ། །དེ་ནས་སྤྱི་འི་དོན་བཤད་པར་འདོད་ནས་ལུས་པ་ཞེས་བྱ་བ་ལ་སོགས་པ་སྨོས་སོ། །གང་ལ་གང་གིས་གང་དུ་གང་གི་ཕྱིར་ཞེ་ན། སྒྲ་འི་ཚོགས་འདི་ཡོངས་སུ་ཏོ་ལ་བསྒྲུབ་པར་འགྱུར་རོ། །གང་དུ་ཞེས་པ་འི་ཡུལ་དུ་འདི་སྣང་སྟེ། ཡི་གེ་འི་
དོན་བཤད་པ་ཡོངས་སུ་རྗོགས་པ་འི་སྒྲ་ཚོགས་འདི་སྐྱེས་པ། དགོངས་པ་གང་གིས་ཉེ་བར་བྱེད་པས་གསུང་རབ་ཀྱི་མགོ་ཞེས་བྱ་བ་ལ་སོགས་པ་སྨོས་ཏེ། འདི་དག་གི་དོན་ཡང་སྔར་བཤད་པ་གསུང་རབ་ཀྱི་སྐད་དུ་འདི་སྐད་ཅེས་བསྟན་པ་ལྟོན་ལ་དགོས་པ་ཅི་ཞིག་ཡོད་པར་འགྱུར།
བཅོམ་ལྡན་འདས་ཀྱིས་ཅི་ལ་དགོངས་ཏེ་གསུངས། གལ་ཏེ་རྒྱུད་ཀྱི་དོན་མ་ཐག་འདག་ལྷུས་པར་འདོད་པའམ་དེ་ལས་གཞན་དུ་འགྱུར་ཞེས་པ་རྣམ་པ་བཞིའི་དོན་ཏོ། །དེའི་ལ་ཉན་དུ་ཡོང་མ་ལྷུར་ཕྱིར་ཅིར་འགྱུར་ཞེ་ན་མ་ངེས་པར་འགྱུར་ཏེ། འདི་སྐད་བདག་གིས་ཐོས་པ་མ། འདི་རྣམ་
འདི་རྣམས་འདི་ཙམ་བདག་གིས་ཐོས་ཞེས་པས་ཐུང་རྒྱུད་ཀྱི་དོན་མ་ལུས་པར་ཡོངས་སུ་རྗོགས་པར་སྟོན་པར་འགྱུར་ར་ཏེ་དེ་ར་འགྱུར་རོ། །གང་ཅེས་གང་ཞིག་གང་ལ་ཐུས་པ་དེས་ཐུང་རོ་ནི་དོན་ཡོངས་སུ་རྗོགས་པར་འགྱུར་བ་གོ་ཞེན་ཞེས་བྱ་བ་གཞན་དང་ལྡན་པ་རྣམ་པར་གཅོད་པ་
རྗོགས་པར་འགྱུར་བ་མེད་པ་ཉིད་དེ་ཞེས་བྱ་བ་འི་དོན་ཏོ། །གང་གིས་གང་ཞིག་གང་ལ་ཡོངས་སུ་མ་སྨྲས་པ་དེ་ནི་དེ་ཕྱིར་བ་ཡོངས་སུ་རྗོགས་པར་འགྱུར་རོ་ཞེ་ན་ལུས་པ་ཞེས་པ་དེ་ནི་ལྷན་སྤྱོན་པར་འགྱུར་རོ་ཞེས་སྨྲ། གང་ཡང་གང་ཞིག་ཡོངས་སུ་མ་སྨྲས་པ་དེ་ནི་དེ་ཉིད་ལ་པར་འགྱུར་བའམ

༣༠༦

ཡིན་ནོ་དེ་ཅིའི་ཕྱིར་ཞེ་ན། དེ་བཞིན་གཤེགས་པ་ཐམས་ཅད་ཀྱི་བརྡར་བྱུར་པའི་ཕྱིར་ཀྱི་སྟོན་པ་པོ་ཐམས་ཅད་ཀྱི་བརྡར་བྱུར་པ་ཉིད་དོ། བརྡ་གང་ཞིག་སྟོན་པ་པོའི་བརྡ་ཡིན་ཞེ་ན། ཤེས་རབ་དང་ཐབས་སྟོན་པ་ཉིད་དོ། །ཡི་གེ་གཉིས་སུ་བསྒྱུར་བ་འདི་ཡོན་ནས་བརྡར་སྟོན་པར་བྱེད་ཀྱི་གླེགས་བམ་ཀྱི་ལ་ཞིབ

ཡང་རྟེན་པར་འགྱུར་བས་ཡིན་ཞེས་བྱ་བའི་དོན་ཏོ། །གསུང་རབ་ཀྱི་དཔེ་ལོ་ཞེས་བྱ་བ་ནི་གང་ཞིག་གང་གིས་སྟོན་ཅུལ་པ་དེའི་ཕྱིར་དེ་ལ་ནི་སྐད་ཅེས་བྱའོ། །གང་གིས་ནི་ཡོངས་སུ་ཤེས་པར་འགྱུར་བ་དེ་ལ་ནི་དང་དེ་དག་ཡོངས་སུ་ཤེས་པར་འགྱུར་བ་ཉིད་དོ་ཞེས་བྱ་བའི་དོན་ཏོ། །གཞན་

ཡང་གང་གིས་དེ་ཉིད་བསྟན་པར་འགྱུར་བ་དེ་ནི་དེའི་གཞུང་ལུགས་ཡོངས་སུ་རྫོགས་པས་ཡིན་ནོ་ཅིའི་ཕྱིར་ཞེ་ན། སྟོང་པ་པོ་མེད་པར་འགྱུར་བའི་ཕྱིར་རོ། འདི་སྐད་ཅེས་བྱ་བ་འདི་སྟོང་པ་པོའི་ཚིག་སྒྲ་ཇི་བཞིན་པ་མ་ཡིན་པར་འགྱུར་རོ། དེ་ལྟ་ན་སྟོང་པ་པོ་མེད་དོ་ཞེས་བྱ་བའི་དོན་ཏོ།

དེས་ཅིར་འགྱུར་ཞེ་ན་བདག་གིས་ཞེས་བྱ་བ་ལ་སོགས་པའི་ཚིག་འབྲེལ་པ་མེད་པར་འགྱུར་རོ་དེ་ཅིའི་ཕྱིར་ཞེ་ན། འདི་སྐད་ཅེས་བྱ་བ་བརྡར་བྱུར་པ་ཉིད་ཡིན་ལ་བདག་གིས་ཞེས་བྱ་བ་ནི་སྟོང་པ་པོ་རང་གི་མིང་བརྗོད་པས་ཐ་དད་པར་འགྱུར་རོ། །ཅི་ལྟར་ཞེ་ན། གང་ལ་གང་ཞིག་ཡོད་པ་དེ་

ལ་དེ་དང་བྲལ་བར་འགྱུར་བའི་ཕྱིར་གཅིག་གིས་གཅིག་སྟོང་པ་པར་འགྱུར་བ་ཡིན་ནོ། །དེས་ན་སྟོང་པ་པོ་མེད་པར་འགྱུར་རོ་ཞེ་ན། སྟོང་པ་པོ་མེད་པར་ཐལ་བར་འགྱུར་བ་འདི་ནི་ཐལ་བ་མ་ཡིན་པ་ཉིད་དེ་གསང་བ་འདུས་པའི་དོན་འདིར་སྟོང་པ་པོ་ནི་མེད་དོ། །དོན་ཞེས་བྱ་བ་ནི་མགུ་བ་མ་

ཡིན་པའི་ཚིག་བརྗོད་པ་ཉིད་དོ། །བཅོམ་ལྡན་འདས་ཀུན་དགའ་བོ་ལ་སོགས་པ་འཇིག་རྟེན་ན་སྟོང་པ་པོར་ཅིའི་ཕྱིར་གྲགས་ཞེས་པ་ནི་ཕྱི་རོལ་པ་ལ་སོགས་པ་གང་ཞིག་གིས་གང་ཞིག་ཡོངས་སུ་བཟུང་བ་དང་སྟོང་པ་གཟིགས་པས་མཛད་ཀྱང་ཡུམ་དང་འགལ་བར་འགྱུར་རོ། །གང་ཞིག་གང་

གིས་ཡོངས་སུ་འདྲི་བ་མེད་ན་དེ་ཡང་མེད་པར་འགྱུར་བས་དེ་ཉིད་སུ་དྲིས་པ་པ་དང་ཡང་འགལ་བར་འགྱུར་རོ། །སྤྱུགས་པ་ལ་ཞུ་ལ་སོགས་པ་གང་ཞིག་སྟོང་བ་དང་། གང་ཞིག་ཡོངས་སུ་བརྗོད་པ་དང་། གང་དང་ཡོངས་སུ་མཐུན་པར་གྱུར་པ་དེའི་ཕྱིར་དེ་དག་དང་འགལ་བར

Karma Leksheyling Shedra Collection. Digitization by eGangotri. Funding by MIDF

༄༅། །འགྱུར་རོ། །དེས་ན་སྣང་བ་པོ་ཡོད་པར་སྣང་བ་ཉིད་དོ། འདོད་པ་འདི་ཐམས་ཅད་ཡོངས་སུ་བ་ཞིག་པ་ཡིན་ནོ་ཞེ་ན་སྨོན་རྗོད་པ་དང་སྨོན་ཡོངས་སུ་སྤྱང་པའི་ཕྱིར་སློབ་དཔོན་གྱིས་གང་ལ་ཡོངས་སུ་ཞེགས་པར་སྨྲས་པ་དེ་དང་འགལ་བ་ལ་སོགས་པ་ཞིག་ཉེ་ལ

དེ་སྣང་བའམ་དེས་པའི་དོན་དུ་འགྱུར། །སྣང་བ་ལ་ཞེན་མ་ཡང་མི་འདོད་པ་མ་ཡིན་པར་ཉེས་པ་མེད་པ་ཉིད་དོ། །ཕྱི་མ་ལྟར་ན་ནི་མི་འདོད་པ་ཉིད་དེ་ཀུན་དགའ་བོ་ནི་འདི་ལྟར་བྱང་ཆུབ་སེམས་དཔའ་ཀུན་དུ་བཟང་པོ་སྟེ་ཕྱག་ན་རྡོ་རྗེ་ཡིན་ལ་ཞེས་པ་ནི་ཕྱི་དང་ནང་གི་སྣང་བ་པོ་གཉིས་སུ

མེད་པར་བསྟན་ཏོ། །རྡོ་རྗེ་འཆང་ཆེན་པོ་ཡང་དེ་ཉིད་ལས་གཞན་མ་ཡིན་ཏེ་ཞེས་པ་ནི་གང་གིས་རྡོ་རྗེ་འཆང་ཆེན་པོ་དང་སྣང་བ་པ་ཐ་དད་དུ་ཕྱེ་བ་མེད་པ་ཉིད་དོ། །དེ་ལྟར་སྣང་བ་པོ་དང་སྣང་བ་པོ་གང་གིས་གང་ཞིག་ཡོངས་སུ་འཛིན་པ་དེ་ཡང་དེ་ཉིད་དོ། །ཀ་ལ་ཏེ་ཐ་དད་དུ་གནས་ན་ཅིར་འགྱུར

ཞེ་ན། མདོ་སྡེ་ལ་སོགས་པའི་མདོ་སྡེ་དང་འགལ་བ་དང་མདོན་པའོ། །ཆོས་ཀྱི་ཕུང་པོ་བརྒྱད་ཁྲི་བཞི་སྟོང་ཞིབ་ཤད་ཟིན་ཏོ། །དེ་བཞིན་གཤེགས་པ་ལས་ཕྱག་ན་རྡོ་རྗེ་ལ་ཕྱག་ཚད་མེད་པར་ལན་གཅིག་གིས་ཕྲེང་ཞིང་འཛིན་པར་ག་ལ་ནུས་ཞེས་པ་ནི་མི་སྲིད་པར་བསྟན་ཏོ། །འདི་ལྟར་རྟོགས

པ་ཞིལ་ལ་རྒྱས་མ་ཡིན་པ་ནི་མཐར་ཕྱིན་པ་རིམ་ལ་མི་གནས་པར་གྱུར་པ་དེ་ནི་གང་གིས་རྟོག་པ་མ་སྤངས་སོ། །རྟོག་པ་ཐམས་ཅད་སྤངས་པར་མ་གྱུར་པ་དེ་ནི་མཐར་ཕྱིན་པའི་རིམ་པ་ལ་མི་གནས་སོ། །གང་གིས་རྟོག་པ་ཐམས་ཅད་མ་སྤངས་པ་དེ་ནི་ཐོགས་པ་མེད་པའི་ཤེས་རབ་དང་མི་ལྡན་ནོ།

ཐོགས་པ་མེད་པའི་ཤེས་རབ་ཀྱང་རྟོག་པ་སྤངས་པ་ལས་འབྱུང་བ་ར་རིགས་པར་གྱུར་ཏོ། །ཐོགས་པ་མེད་པའི་ཤེས་རབ་མེད་པས་ནི་ཆོས་ཀྱི་ཕུང་པོ་བརྒྱད་ཁྲི་བཞི་སྟོང་ལྷག་ཚད་མེད་པར་ལན་གཅིག་གིས་འཛིན་པར་མི་ནུས་སོ། །དེ་ཅི་རིགས་ཞེ་ན། ཆོས་ཀྱི་ཕུང་པོ་བརྒྱད་ཁྲི་བཞི་སྟོང་ཡོངས་སུ

འཛིན་པའི་ཐོགས་པ་མེད་པའི་ཤེས་རབ་སྐྱེད་ན་མི་ཉམས་པའི་ཕྱིར། ཞེས་འབྱུང་ངམ་སྐྱེད་པ་པོའི་རྟོགས་པ་རིམས་ཀྱིས་ལས་ཐ་དད་དུ་མི་འཛད་ཀོ། །དེ་ཡང་གང་ལས་ཤེས་ཤེ་ན། བཅོམ་ལྡན་འདས་ཀྱིས་སྟང་འདི་ཉིད་དུ་ཐུབ་ཀྱི་མཐམ་ཡིན་པ་ཞེས་གསང་བ་ཞེས་བྱ་བརྟུལ་འགྱུར་ཆེན་པོའི་རྒྱུད

།ལས་གསུངས་ཤེས་སྒྲོས་སོ། །ཇི་སྐད་གསུངས་ཤེ་ན། འདི་ལྟ་སྟེ་ཞེས་པ་ནི་ཡོངས་སུ་སྨྲོན་པའི་རྗོད་བྱེད་དོ། །འཇམ་དཔལ་ཡེ་ཤེས་གཞོན་མར་བྷཱུ་ར་ཞེས་བྱ་བ་ནི་གང་ལ་གང་གིས་འདུལ་བ་དེ་ལ་དེར་སྣང་བ་ཞེས་པའི་དོན་ཏོ། །འཇིག་རྟེན་དབང་ཕྱུག་ནི་ལྷ་མི་ཀླུ་འཕྱུལ་དུ་ཀླུ་ར་ཞེས་བྱ་བ་དེ་ལྷ་མོ་ཆེན་མོ་སྒྲུ་
འཕྲུལ་ནི་འཇིག་རྟེན་དབང་ཕྱུག་གོ། །གཞན་ཡང་གང་གི་ཕྱིར་ལྷ་མོ་ཆེན་མོ་སྒྲ་འཕྲུལ་མ་ཉིད་ཀྱིས་གང་དུ་ཡོངས་སུ་འདུལ་བ་དེའི་ཕྱིར་དེ་ལ་དེར་སྣང་ངོ། །བསྟན་པ་འདི་དག་གང་ཞིག་གང་གིས་ཇི་ལྟར་ཡོངས་སུ་སྣང་བ་དེ་ལྟར་གནས་པ་ཞིག་མེད་དོ། །དེ་ཅིའི་ཕྱིར་ཞེ་ན། ཐམས་ཅད་རང་གཅིག་པའི་ངང་
བཞིན་ཅན་ཉིད་ཀྱི་ཕྱིར་རོ། །རིགས་པ་འདིས་ནི་ཞེས་པ་ནི་མི་སྣང་བར་བྱེད་པ་རི་ཆོད་མ་དེ་ལྟར་བུ་ཡོད་པ་ཡི་ཕྱིར་ཞེས་སོ། །དོན་དེ་ལྟར་བསྟན་པ་ལ་དགོས་པ་ཅི་ཡོད་ཅེ་ན། ལས་དང་པོ་པའི་སེམས་ཅན་རྣམས་འཇུག་པར་བྱ་བའི་ཕྱིར་ཞེས་པ་བཞི་ཡས་དང་པོ་བ་ནི་འཇིག་རྟེན་པ་དང་མཐུན་པའི
ཆོས་ལ་འཇུག་པར་འགྱུར་རོ། །དེ་དག་ཉིད་ནས་འཇིག་རྟེན་པ་དང་། ལོ་ཏོ་དང་བུ་བ་པོ་ལ་སོགས་པ་སྣང་བར་བྱ་བ་དང་མི་མཐུན་པར་སྟོན་ཏོ། །ཐམས་ཅད་ཡིན་འདས་ཀྱིས་ཀྱང་སྣང་བ་པོ་ལ་སོགས་པ་ཡོངས་སུ་བསྟན་པ་ཉིད་དོ། །གཞན་ཡང་གང་གི་ཕྱིར་སྟོན་པ་དང་སྣང་བ་པོ་ལ་སོགས་པ་མ་
བསྟན་ན་མེད་པར་ཡོངས་སུ་རྟོགས་པར་འགྱུར་རོ། །གང་ལ་གང་མེད་པ་དེ་ནི་འཇིག་རྟེན་པ་ཞི་བ་དང་དེ་མི་མཐུན་པར་བསྟན་ཏོ། །ཡང་ན་ཡང་དང་མི་མཐུན་པ་དེ་ལ་ནི་གང་ཟག་དང་བའི་རྟེན་སུ་འབྲང་བ་རྣམས་ཡོངས་སུ་ཚོལ་བར་བྱེད་དོ། །གང་ཞིག་གང་ཡོངས་སུ་ཚོལ་བར་བྱེད་པ་དེས
ནི་ཀྱིད་པར་འཛིན་པ་ཡོངས་སུ་སྤངས་བར་འགྱུར་རོ། །གང་ཞིག་གང་གིས་ཡོངས་སུ་སྤངས་པ་དེས་ནི་དེ་དོན་ལ་གསོ་མ་ཉེ་ཟབ་པར་འགྱུར་རོ། །ཡང་ལ་ལྟ་ཞིག་ཀྱིས་ཇི་ལྟར་སེམས་པ་དགེ་བ་ལྟར་བ་འདེབས་པར་འགྱུར་རོ། །གང་ལ་གང་གིས་གཞི་ཀ་བྱས་པ་དེས་ནི་ནང་སོང་གསུམ་པོ་ཡོངས་སུ་འབྱུང་བར་འགྱུར་ཏེ། ཀུན་དགའ་བའི་དབང་པོ་ནི
རྒྱལ་བ་བཞིན་ནུབ་བ་ལ་སོང་བ་པའི་ཚིགས་ལ་ལ་བཅུད་པ་རྣམ་དག་གིས་ཀྱང་ལེགས་པར་བརྟགས་པ་ཡིན་ནོ། དེའི་ཕྱིར་སངས་རྒྱས་ཀྱི་ཆོས་ཟབ་མོ་ཞི་བ་དང་ཤིན་ཏུ་ཞེས་པ་བསྟན་པ་ཡིན་ནོ། །དེ་ཡང་གང་ལས་ཤེས་ཤེ་ན། གསེར་འོད་དམ་པ་ལས། སངས་རྒྱས་སྐུ་ནི་ནམ་མཁའ་བཞིན། །ཞེས་བྱ་བ

༄༅། །ལེ་སོགས་པ་གསུངས་ཏེ་རབ་ངེས་རྒྱལ་གྱུར་ཞབས་མི་འདར་འཇིག་རྟེན་པའི་ནོར་གྱི་བདག ཉིད་ཅན་དུ་འགྱུར་པའི་ཕྱིར་རོ། །ཚིག་ཀུང་ཐུབ་པར་མི་འགྱུར་ཏེ། །ཞེས་པ་ནི་ཤེར་མཚན་མ་སྣང་བ་འདྲ་བ་ཞིག་ཅུ་ན་ཀྱིས་ངེས་པར་ཚོལ་བ་ཐུབ་པ་མེད་པ་ཡང་འགྱུར་ཞེས་བྱ་བའི་ཐ་ཚིག་གོ། །འོན་ཀང
གི་ཕྱིར་འགྱུར་ཞེ་ན། སེམས་ཅན་རྣམས་ནི་གདུལ་བའི་ཕྱིར། །ཀུང་ནས་སྒྲུང་ནི་འདའ་བར་སྟོན། །ཞེས་པ་ནི་རྒྱལ་ཉེ་བར་ཞི་ཞུ་པ་ཉིད་དེ་གང་གི་ཕྱིར་སེམས་ཅན་སྦྲིན་པ་ཐམས་ཅད་དང་ལྡན་ཞིང་སྒོམ་སྒྲུབ་པར་འགྱུར་བ་དགག་གི་ཕྱིར་དང་པོ་འགྱུར་བ་དང་། ཡིད་དཔ་མཐར་ཕྱིན་པ་ལ་སོགས་པ་བཞིན
ཡོངས་སུ་གྱུར་ནས་འདའ་བའི་བར་དུ་ཡོངས་སུ་རྫོགས་པར་བྱ་བའི་ཕྱིར་ཀུན་དུ་སྣང་བར་གྱུར་ཏོ། །དེ་བས་ན་ཞེས་པ་ནི་རིགས་པ་དེའི་ཕྱིར་ཞེས་པའོ། །རྒྱུ་ཉིད་ཀྱིས་གསོལ་བ་ཞེས་པ་ནི་འདི་སྐད་ཅེས་བྱ་བ་ལ་སོགས་པའི་ཡི་གེ་གཉིས་ཡོངས་སུ་ཞེས་བྱ་བའོ། །ཅིའི་ཕྱིར
འདི་སྐད་ཅེས་བྱ་བའི་ཞེས་པ་ནི་འདི་སྐད་ཅེས་བྱ་བ་འདི་ཅིའི་ཕྱིར་སྨྲས་ཞེ་ན་པའོ། །གང་གི་ཕྱིར་དང་པོར་བརྗོད་པ་ཞེས་པ་ནི་བཀའ་བསྡུ་བ་དང་པོར་བྱེད་ན་བརྗོད་པར་ཅི་ཞིག་བརྗོད་ཅེས་པའོ། །གང་འདོད་བདེ་བ་ཞེས་ས་གསུང་ཡིན་ནམ། །ཞེས་པ་ནི་གང་གིས་བདག་གིས་ཐོས་བདང
མ་སྨྲས་པ་འདི་ཉེས་པ་གཉིས་པའོ། །ཉན་ཐོས་ཀྱིས་ཞུས་པ་ཡིན་ནམ་ཅི་ཉེས་པ་ཞིང་ཁང་ནམ་ཡིན་པའི་ཉེས་པ་བརྗོད་པའོ། །ཀུན་ཅན་གྱི་སྐྱོན། །འདི་ཞེས་མར་ནི་ཡི་གེ་གཉིས་ཚོམ་ཐམས་ཅད་ཀྱི་སྒྲུབ་མ་ཉིད་དོ། དེ་ལ་ཚོས་ཀྱི་ཕུང་པོ་བརྒྱད་ཁྲི་ཞེས་བྱ་བ་ནི་ཤང
ཉི་ཤུ་ དེ་ཡང་ནི་གཞི་ཡི་གེ་ཉིས་ཡིན་པ་ཅིའི་ཕྱིར་ཞེན་ཡི་གེ་ཨེ་ནི་ཞེས་བྱ་བ་ལ་སོགས་པ་གསུངས་ཏེ། འདིས་རྣམ་པ་དང་པོའི་ཆོས་བསྟན་པར་ཞེས་བྱ་སྟེ། ཨེ་ནི་མ་རུ་རལ་འདི་ས་ནི་ཉིད་མེད་མཚན་པ་བྱེད་པ་ཉིད་དོ། མང་གི་ཕྱིར་གང་གིས་གང་ལ་གང་ཞིག་བྱེད་པར་འགྱུར་པ
དེའི་ཕྱིར་དེ་ལ་འདི་སྐད་ཅེས་བྱའོ། །སྣི་ཡ་ཞེས་བྱ་བར་གྲགས། །ཞེས་བྱ་བ་ནི་གཞན་བྱ་བ་ཐམས་ཅད་པ་ར་སྤྱོད་པ་ཉིད་ཀྱི་ཕྱིར་རོ། །ཕྱོགས་ལ་ད་ར་ནི་སྤྱོར་ན་ཉིད། །ཅེས་པ་ནི་ཁ་ཞིག་གང་དང་གང་དུ་འཇུག་པ་པར་འགྱུར་བ་དེའི་ཕྱིར་ཡེ་ཡ་འདི་སྐད་ཅེས་བྱའོ། །འདི་ནི་གཞིས་ནི་འདི་སྐད་དུ་ཐོས

Karma Leksheyling Shedra Collection. Digitization by eGangotri. Funding by MIDF

པར་འགྱུར་ཏེ། གང་གིས་སེམས་ཅན་སྐྱེ་བ་དང་མཐུན་པར་འགྲོ་བ་རྣམས་ཀྱིས་འབྱུང་བ་ཡབ་དང་ཡུམ་གཉིས་སུ་མེད་པར་སྟོན་པ་འཁོར་ལོ་གཉིས་དོ། །ཡང་ན། ཨེ་ཝྃ་པདྨ་བཞིན་དུ་གསུངས། །ཞེས་པ་ནི་པདྨ་དང་འདབ་བའི་ཚོགས་ཡོངས་སུ་གནས་པར་འགྱུར་བས་དེ་ལ་དེ་སྐད་ཅེས་བྱའོ། །འདི་ནི་རྡོ་རྗེ་ཉིད་ཡིན་ནོ་ཞེས་པ་ནི་རྡོ་རྗེ་ཡོངས་སུ་བསྐྱེད་པའི་འབྲས་གང་ལ་ཡོད་པ་དེ་ལ་དེ་སྐད་ཅེས་བྱའོ། །ཐིག་ལེ་དེ་ནི་ཡིན་ནོ་ཞེས་པ་ནི་གང་ལ་བྱང་ཆུབ་སེམས་ཀྱིས་བ་ཡོད་པ་དེ་ལ་དེ་སྐད་ཅེས་བྱའོ་ཞེས་ཅིར་འགྱུར་ཞེ་ན། དེ་ལས་འགྲོ་བ་གསུམ་པོ་སྐྱེ། །ཞེས་པ་ནི་གང་ལས་གང་གི་སྟོབས་ཀྱིས་སེམས་ཅན་ཐམས་ཅད་ཡོངས་སུ་སྐྱེ་བར་འགྱུར་བ་དེ་ལ་དེ་སྐད་ཅེས་བྱའོ། །དེ་དག་གིས་ནི་འདི་སྐད་དུ་སྟོན་པར་འགྱུར་ཏེ། གང་ཞིག་གིས་སེམས་ཅན་སྐྱེ་བ་རི་མ་པ་དང་མཐུན་པར་བླ་ཡབ་ཡུམ་སྙོམས་པར་ཞུགས་པ་ལས་རང་གིས་སྦྱོང་བའི་དཀྱིལ་འཁོར་ཀྱུ་ལ་པོ་ཆེ་ཡོངས་སུ་སྐྱེ་བར་འགྱུར་བ་གང་ཡིན་པ་དེ་ལ་དེ་སྐད་ཅེས་བྱའོ། །ཨེ་ནི་ཤེས་རབ་ཉིད་ཀྱི་ཕྱག་རྒྱ། །ཞེས་པ་ནི་རྒྱ་ཉིད་དོ། །ཝྃ་ནི་རབ་དགའ་བདག་པོ་སྟེ། །ཞེས་པ་ནི་ཐབས་ཉིད་དོ། །ཐིག་ལེ་ནི་ཉེར་གནས་དེ་ཉིད་དོ། །ཞེས་པ་ནི་འགྲོ་བ་ཐམས་ཅད་ཀྱི་སྙིང་གི་བུག་ན་སྒྲ་མི་ཤིགས་རྒྱལ་པོ་ཨ་ཐུང་དུ་གྱུར་ནི་ངོ་བོར་ལྷུང་བའོ། །དེ་ལས་ཡི་གེ་གཉིས་ཀྱིས་བསྐྱེད། །ཞེས་པ་ནི་ཨཱ་ལི་ཀཱ་ལི་ནི་སྣ་ཚོགས་ཀྱི་ཡི་གེ་རྣམས་འབྱུང་བས་ན་གང་ལ་གང་གིས་རྗེ་ལྟ་བུ་ཡོངས་སུ་བྱེད་པ་དེ་ལ་དེ་སྐད་ཅེས་བྱའོ། །ཇི་ལྟར་ན་འདི་དག་གིས་ནི་ཡི་གེ་གཉིས་པོ་ཕྱི་དང་ནང་དུ་འགྱུར་ཏེ། གང་དུ་སྟེ་བ་དང་ཡི་གེ་གཉིས་པོ་མོ་ནི་མཚན་མར་གྱུར་པས་སེམས་ཅན་རྣམས་རང་གི་ས་བོན་ལས་སྐྱེ་པ་དང་། ཡི་གེ་གཉིས་ཀྱི་བརྡ་དེ་དག་གིས་བསྐྱེད་པ་གཙོ་བོ་ཡབ་ཡུམ་དང་དཀྱིལ་འཁོར་རྒྱལ་མཆོག་གང་གིས་ཡོངས་སུ་རྫོགས་པ་དང་། གང་གིས་ཡི་གེ་ལས་སྒྲ་འི་ཚིགས་འབྱུང་ཞིང་འདི་ལས་ཚིགས་ཀྱི་ཕུང་པོ་བརྒྱད་ཁྲི་བཞི་སྟོང་ལ་སོགས་པ་འབྱུང་བའི་ཕྱིར་ཡི་གེ་གཉིས་ནི་བཞི་དང་ལྡན་པ་ཡིན་ནོ། །ཇི་སྐད་དུ་ཀུན་བཞིན། ཆོས་ཀྱི་ཕྱག་རྒྱ་ནི་གང་གིས་གང་ཞིག་ཡོངས་སུ་ཤེས་པ་དང་། བརྗོད་པར་བྱ་བ་ཉིད་དོ། །དེ་གང་ཡིན་ཞེ་ན་ཡི་གེ་གཉིས་ཏེ་ཨེ་ཝྃ་ཞེས་བྱ་བའི་དོན་ཏོ། །དེ་ཞེ་དེ་ཉིད་བརྡ་ཡི་དོན་ཡོངས་སུ་ཤེས་པ་གང་དང་གང་ཡིན

༄། །པོ། །དེས་ན་སེམས་ཅན་ཐམས་ཅད་ལ། །ཆོས་ཀྱི་འཁོར་ལོ་སྐོར་བྱེད་ལྟ་བུ། །ཞེས་པ་སྟེ་དེའི་དོན་ཡང་གང་ཡིན། ཡི་གེ་གཉིས་ཤེས་པ་དེས་ནི་ཡི་གེ་འདི་བརྡ་འཕྲུམ་པར་ཤེས་པར་འགྱུར་རོ། །གང་གིས་ཡི་གེ་བརྡ་འདི་རྣམ་པར་ཤེས་པ་དེས་ནི་ཡི་གེ་འདི་དེ་ཁོན་
ཉིད་ཤེས་པར་འགྱུར་རོ། །གང་གིས་ཡི་གེ་འདི་དེ་ཁོན་ཉིད་ཤེས་པ་དེ་ནི་སངས་རྒྱས་ཀྱི་ཆོས་ཡོངས་སུ་ཤེས་པར་འགྱུར་རོ། །དེས་ནི་ཆོས་ཐམས་ཅད་ཀྱི་སྟོན་པ་ཟབ་ནུས་མཆོག་ས་ཤེས་པ་བསྟན་པ་ཡིན་ནོ། །དེ་བས་གཞན་དུ་གྱུར་པའི་སྐྱོན་བསྟན་པའི་ཕྱིར། འགྲོ་བ་གང་གིས་ཞེས
བྱ་བ་ལ་སོགས་པ་སྨོས་ཏེ། ཡི་གེ་གཉིས་ནི་ཨ་ཨཾ་ཞེས་པའོ། །མི་ཤེས་ཞེས་ནི་ཡི་གེ་འདི་དེ་ཁོན་ཉིད་མི་ཤེས་པའོ། །རྟག་ཏུ་འཁོར་བ་ནི་བརྗོད་པའོ། །ཅི་འགྱུར་ཞེ་ན། དེ་ནི་ལང་ལ་རྒྱུ་བ་ཚོས་ནུབ་མ་སྟེ། །སྐྱེ་རྒུ་སྐྱུང་ཀྱི་རྩོལ་ལ་དགའ་འཁྱམ་བཞིན། །གྲོལ་བར་མི་འགྱུར་ཞེས་བྱ་བ་ལ་སོགས་མོ། །འདི་དག
གིས་ནི་དེ་ཉིད་ལྟར་སྔོན་པར་འགྱུར་ཏེ། གང་གིས་ཡི་གེ་གཉིས་ལ་མཐོང་བ་ནས་བརྟེན་ལ་སྤྱོད་པར་མི་འགྱུར་རོ། །གང་ཞིག་བདུད་རྣམས་པར་སྐྱོང་པ་ཐམས་ཅད་ལ་རྟོག་རྣམ་པར་ཤེས་པར་མི་འགྱུར་རོ། །གང་གིས་བདུད་ཞེས་པ་ནི་ཡི་གེ་འདི་དེ་ཁོན་ཉིད་ཤེས་པར་མི་འགྱུར་རོ། །གང་ཞིག་ཡི་གེ་འདི་དེ་ཁོན་ཉིད་ཤེས་པར་མ་གྱུར
པར་ནི་ཆོས་ཐམས་ཅད་ཀྱི་དེ་ཁོན་ཉིད་ཤེས་པར་མི་འགྱུར་རོ། །གང་གིས་གང་དུ་གང་ཞིག་ཤེས་པ་མ་གྱུར་པ་དེས་ནི་སྐྱབས་འདུག་པར་མི་འགྱུར་རོ། །གང་གིས་གང་ཞིག་གང་ལ་ཇི་ལྟར་གྱུར་པ་དེས་ནི་བསམ་གཏན་གྱི་སྦྱོར་བ་བསླངས་པར་འགྱུར་རོ། །གང་གིས་བསམ་གཏན་གྱི་སྦྱོར་བ་བསླབ
པ་དེ་ནི་ཐམས་ཅད་མཁྱེན་པ་དེ་ཁོན་ཉིད་ཀྱི་དོན་ཡོངས་སུ་ཐོབ་པར་མི་འགྱུར་ཏེ། དེ་ཕྱི་རོལ་པ་འདྲ། འཁྲུལ་པ་གཞན་དུ་འགྱུར་བ་བཞིན་ནོ། །གཞན་ཡང་འདི་སྐད་དུ། སེམས་དཔའ་ཆེན་པོ་གཞན་ཡང་བྱང་ཆུབ་སེམས་དཔའ་ཆེན་པོས་དེ་ཁོན་ཉིད་ཀྱི་སྦྱོར་བ་དང་བྲལ་ན་ནི་བདག་ཉིད་ཡོངས
སུ་གྲོལ་བར་མི་འགྱུར་རོ། །གང་གིས་གང་ཡོངས་སུ་གྲོལ་བར་མ་གྱུར་པ་དེས་ནི་སེམས་ཅན་ཐམས་ཅད་འཁོར་བའི་རྒྱ་མཚོ་ལས་གྲོལ་བར་མི་ནུས་སོ། །སེམས་དཔའ་ཆེན་པོ་རྣམ་གྲངས་དེས་ན་བྱང་ཆུབ་སེམས་དཔའ་སེམས་དཔའ་ཆེན་པོས་དེ་ཁོན་ཉིད་དང་བྲལ་བར་མི་བྱའོ།

ཞེས་འབྱུང་བ་ལྟ་བུའོ། །གཞན་དག་ལས་ཀྱང་རིགས་ཀྱི་བུ་འམ་རིགས་ཀྱི་བུ་མོ་གང་ལ་བདག་དང་གཞན་གྱི་དོན་ཐམས་ཅད་ཡོངས་སུ་རྫོགས་པར་འདོད་པས་མཉན་པ་འཛིན་པ་ཁོང་དུ་ཆུད་པ་ཀུན་ཆུབ་པ་ཡིན་པ་འདི་ལ་ཞེན་པ་ཉིད་དང་། ཆོས་ཉིད་དང་ཆོས་ཀྱི་དབྱིངས་ཉིད་དང་། ཆོས་གནས་པ་ཉིད་དང་། ཆོས་སྐྱོན་
མེད་པ་ཉིད་དང་། ཡང་དག་པའི་མཐའ་དང་། ཐམས་ཅད་མཁྱེན་པའི་ཡེ་ཤེས་ཉིད་ལ་བསླབ་པར་བྱའོ། །དེ་ཅིའི་ཕྱིར་ཞེ་ན། འདི་ལྟ་སྟེ་དགེ་སློང་ཚིགས་ཡོངས་སུ་རྫོགས་པར་འདོད་པ་དང་། བདག་དང་གཞན་ལ་ཕན་འདོགས་པར་འདོད་པའི་གང་ཟག་གིས་ལམ་འདི་ལ་ཡང་བརྩོན་པར་བྱས་ན་
ཡང་ཐོབ་པར་མི་འགྱུར་བའི་ཕྱིར་རོ་ཞེས་ཐབ་ལ་སོགས་པ་རྒྱས་པར་གསུངས་སོ། །དེ་བས་ན་འདི་ནི་བྱང་ཆུབ་སེམས་དཔའ་རྣམས་ཀྱིས་ལམ་མཆོག་ཏུ་བྱ་བར་བཀྲ་ཤིས་པར་བྱའོ། །ཨེ་མ་ཧོ་ཡི་གེ་ཉིས་སྐུ་མཆོག །ཞེས་པའི་དོན་སྐད་དུ་ཤར་བའི་ཕྱིར་རོ། །ཐམས་ཅད་མཁྱེན་པ་འདི་མཐུག་ལས་པ
ཞེས་པ་ནི་ཐམས་ཅད་མཁྱེན་པ་ཐོབ་པའི་རྒྱུ་རིགས་ཅན་ཐོབ་ཡིན་པའི་ཕྱིར་རོ། །དེ་བས་ན་ཞེས་པའི་དོན་ནི་ཐོབ་པར་འདོད། །བདག་གིས་ཞེས་པ་ལ་སོགས་པ་ནི་རང་ཚང་བར་འགྱུར་བའོ། །རྡོ་རྗེ་འི་ཚིག་ནི་རྡོ་རྗེ་འཆང་ཆེན་པོའི་ཚིག་ཡིན་པ་དང་། རྫོགས་པར་དག་འབའ་ཞིག་ཀྱི་ཕྱིར་རྡོ་རྗེ་སྙད་ཅེས
བྱའོ། །བ་ཤད་པའི་རྒྱུད་ལས་བསྟན་པ་ཉིད་ལ་འཇུག་པ་ནི་ཅི་བའི་རྒྱུད་ལས་གསལ་བར་མ་གསུངས་པའི་ཕྱིར་རོ། །འཁོར་ལོ་སྒྱུར་བའི་ངོ་བོ། །ཞེས་པ་ནི་ལྷའི་ལྷ་འཁོར་ལོ་གཙོ་བོ་དང་འཁོར་ཀྱི་དཀྱིལ་འཁོར་ལྷ་བུའོ། །བདག་གིས་རྫོགས་པ་ཞེས་གསུངས་ཏེ། ཞེས་པ་ནི་གང་
གིས་རྫོགས་པའི་དོན་དུ་ཡིན་ཀྱི་རིམ་པའི་དོན་རྫོགས་ཡིན་ཞེས་དུ་བའི་ཐ་ཚིག་གོ། །མདོན་ལས་ནི་ཀ་རུ་ལྷ་ལས། །ཞེས་པ་ནི་གང་གིས་ན་པོན་ཀྱིས་བསྐྱེད་པ་ཉིད་ཀྱི་ཕྱིར་དེ་སྐད་ཅེས་བྱའོ། །ལྷ་རྣམས་ཀྱི་ནི་འཁོར་ལོ་མཆོག །ཅེས་པ་ནི་འདི་དག་གིས་ཡོན་ཏན་ཕུན་སུམ་ཚོགས་པ
དང་། འདིས་འདོད་ཆགས་ལ་སོགས་པའི་སེམས་ཅན་ཡོངས་སུ་འདུལ་བའི་ཕྱིར་རོ། །ས་ཚོགས་ཀྱི་དགའ་བ་ནི་སྒྲ་མས་པར་ཞུགས་པའི་ཕྱིར་དེ་བ་བ་ལ་ཡོད་པ་དེའི་དུས་ལ་དུས་གཅིག་ཅེས་པ་ཤད་པའི་ཕྱིར་རོ། །དཔལ་ལྡན་པ་བརྒྱད་ཀྱིས་བཅོམ་ལྡན་འདས། །ཞེས་པ་ནི་དཔང

Karma Leksheyling Shedra Collection. Digitization by eGangotri. Funding by MIDF

༄༅། །ཕྱུག་ཆེ་དང་གཟུགས་བཟང་བ་དང་གྲགས་པ་དང་དཔལ་ལ་སོགས་པའི་ཡོན་ཏན་གང་ལ་ཡོད་པ་དེ་ལ་དེ་སྐད་ཅེས་བྱའོ། །ཕྱེད་པ་ནི་ཟླ་བ་ཕྱེད་ཉེ་དང་ལྡན་པའི་བཅོམ་ལྡན་འདས་ཡིན་ཞིང་། བདེ་བ་ཆེན་པོའི་བདག་ཉིད་ཅན། །ཞེས་པ་ནི་གང་ཞིག་པ་དེ་བ་ཆེན་པོའི་ངོ་བོ་ཉིད་དུ་གྱུར་པ་གང་ཡིན་པ་དེ་ལ་དེ་སྐད་ཅེས་བྱའོ། །དེ་བཞིན་གཤེགས་པ་ཐམས་ཅད་ཅེས་བྱ་བ་ཟླ་ཕྱེད་ཡིན་ཞིང་། འདི་ཡི་ཕུང་པོ་ལྔ་རྒྱལ་བ། །དེ་བཞིན་གཤེགས་པ་ཐམས་ཅད་ཡིན། །ཞེས་པ་ཕུང་པོ་ལྔ་ཉིད་སངས་རྒྱས་ཏེ། །མདོར་ན་ཕུང་པོ་ལྔ་རྣམས་ནི། །ཡང་ན་ཕྱུར་ནི་རབ་ཏུ་གྲགས། །ཞེས་བྱ་བ་ལ་སོགས་པ་རྒྱས་པར་གཞུང་འདི་ཉིད་ལས་གསུངས་པ་འདིའི་ཕྱིར་རོ། །སྐུ་དང་གསུང་དང་ཐུགས་ཞེས་བྱ་བ་ཡང་རྡོ་རྗེ་ཟླ་ཕྱེད་ཡིན་ཞེས། དེའི་བདག་ཉིད་དོ། གང་ཞིག་གང་དུ་གྱུར་དང་དུ་འགྱུར་མེད་འདིའི་ཕྱིར་དེ་ལ་དེ་སྐད་ཅེས་བྱའོ། །རྡོ་རྗེ་ཞེས་བྱ་བ་ཡང་མི་ཕྱེད་པ་ཡིན་ཞིང་ཐུགས་ཏེ་དེ་ནི་བདེ་བ་ཆེན་པོ་ཞེས་བྱ་བ་དེ་བ་ཆེན་པོ་རབ་ཏུ་མི་རྟོག་པའི་བདག་ཉིད་ཅན་གང་ཡིན་པ་སྟེ། །གང་ཞིག་གང་གིས་གང་དུ་ཡོངས་སུ་མཁྱེན་པར་འགྱུར་བ་དེ་ལ་དེ་སྐད་ཅེས་བྱའོ། །བཙུན་མོ་ཞེས་བྱ་བ་ཡང་གང་ཡིན་ཞིང་ལེགས་སྦྱངས་ཕྱག་རྒྱ་སྟེ་ཞེས་བྱ་བ་སྨོས་ཏེ། །རང་བཞིན་གྱིས་ལེགས་པར་སྦྱངས་པའི་རྗེ་གལ་མཚོན་དང་ལྡན་པའོ། །སྙིང་པས་ལེགས་པར་སྦྱངས་པ་ཞེས་ཀྱི་ཤིན་ཏུ་ལ་སོགས་པ་དང་བྲལ་བའོ། །ཐམས་ཅད་ལེགས་པར་སྦྱངས་པའི་ཆགས་པ་དང་བྲལ་བ་དང་རྣམ་པར་འཆིང་བ་དང་བྲལ་བ་ཞེས་བྱ་བ་ལ་སོགས་པའི་བར་དུའོ། །ཐབས་ཀྱིས་ལེགས་པར་སྦྱངས་པའི་ཕྱིན་གསོལ་གསང་བ་བདག་ཉིད་ལེགས་པར་རྟེན་པའོ། །སྦྱོར་དང་རྒྱུད་ཅིས་ལེགས་པར་སྦྱར་བ་པའི་གང་གི་ངང་གཉིད་དེ་ལས་གཞན་དུ་ཉེ་བར་ཐུབ་པའོ། །ཀུན་རྫོབ་ཚོགས་པས་ལེགས་པར་སྦྱངས་པའི་དང་པ་ལ་སོགས་པ་དང་ལྡན་པའོ། །ལེགས་པར་སྦྱངས་པ་ཞེས་བྱ་བ་ཡང་གང་ཞིག་ཡིན་ཞིང་། ལེགས་པར་སྦྱངས་པའི་འདེར་སྟོན་མི་པའི་ཉི་ལོ་གང་གིས་གང་དུ་ཉེ་བར་གནས་པ་དེའི་ཕྱིར་དེ་ལ་དེ་སྐད་ཅེས་བྱའོ། །ཏྲ་ཀ་ཞེས་བྱ་བ་ཡང་གང་ཡིན་ཞེ་ན། ལེགས་སྦྱངས་པ་ཏྲ་ཡོ་ཀ་ཡིན། །ཞེས་པ་བཙུན་མོ་ངལ་བར་གྱུར་པ་གང་ཡིན་པ་དེའི་པདྨ་སྟེ།

ཡོངས་སུ་དག་པར་གྱུར་པ་དང་། གང་དུ་ཀུན་དུ་གནས་པ་མར་འགྱུར་བ་དང་། ཉེ་བར་བརྗོད་མ་ཐག་པར་འགྱུར་བ་ཡང་ཡིན་པ་དེ་ལ་དེ་སྐད་ཅེས་བྱའོ། །བཅུ་གཅིག་པོ་ཞིག་ཕྱིན་པ་རི་ཕ་ཆེ་ག་གི་དོན་ནི་རྣམ་པ་གཞན་ཅིག་ཅེས། བཞུགས་པ་རྡོ་རྗེ་འཛིན་པ་དེར། །ཐིག་ལེའི་གཟུགས་ཀྱིས་གནས་པའོ། །ཞེས་གསུངས་པ་དེ་རྡོ་རྗེ་འཛིན་པ་ཡང་ཐིག་ལེའི་གཟུགས་ཉིད་དོ། །འདི་སྐད་དུ་སྟོན་ཏེ། གང་གི་ཕྱིར་ཐབས་དང་ཤེས་རབ་གཉིས་སུ་མེད་པར་སྙོམས་པར་ཞུགས་ཏེ། བྱང་ཆུབ་ཀྱི་སེམས་བཅུ་ན་མོའི་རྡུལ་ལས་རྣམ་པ་པོ། །ཡང་ན་གང་གིས་གཞན་གྱི་གཞུང་དང་གང་དུ་འགྱུར་པའི་ཕྱིར་དེ་ལ་དེ་སྐད་ཅེས་བྱའོ། །འདི་དག་གིས་ཉེ་བར་བཤད་པ་འདིར་ནི་བཤད་པ་ནི་སྤྱི་ཡི་དོན་ནི་ཕྱི་སྐབས་འདི་ཞེས་བྱའོ། །ཚིག་གཉིས་པ་ནི་དབུ་མ་ཉིད་ཐོས་པ་ཤད། །ཅེས་བྱ་བ་ལ་སོགས་པ་ལ། ཚིག་གཉིས་པ་ནི། ཨ་དང་ཡུ་ལོ། །དབུ་མ་ནི་ཡོ་ནི། །འདི་དག་ལ་གང་གིས་ཡི་གེ་དང་ལྡན་པ་ནི་ཨོཾ་ཞེས་བྱ་བར་འགྱུར་རོ། །སུམ་ཅུ་པ་ནི་དོ། །བཅུ་པ་ནི་ཧཱུྃ་སྟེ་གང་གིས་གང་གི་དོན་དུ་གནས་པ་ཉིད་དོ། །ཡང་ན་ཉི་ཤུ་རྩ་བཞི་ཀྵྃ། ཚིག་གཉིས་པོ་ནི་ཀྵྂ། །ལྔ་པ་ནི་དེ་ཉིད་དོ། །བཅུ་པ་ནི་ཡའོ། །ལྔ་པ་ནི་ཧོ། །ཚིག་གཉིས་པ་ནི་ཨ་ཨཱུ་ཞེས་པ་སྟེ། རིགས་དེ་ལྟར་འགྱུར་རོ། །དྲུག་པ་ནི་ཨཱུཾ་སྟེ། གང་ལ་གང་གིས་ཉེ་བར་འཇོག་པའོ། །བཅོམ་ལྡན་འདས་ཀྱིས་ཀྱང་ཟབ་པ་དང་མི་ཟབ་པ་གཉིས་ལ་དགོངས་ནས་ཡང་གསུངས་པ་རིག་པར་བྱའོ། །གང་གིས་འདི་དང་འབྲས་བུ་དང་ལྡན་པ་ལས་འདི་རབ་གཅིག་གཟུང་བར་བྱའོ། །འདི་དག་ལ་ཡང་ཅིའི་ཕྱིར་སྤྱི་ཞེས་བྱ་ཞེ་ན། གོང་དུ་བཤད་པ་བཞིན་དུ་རིག་པར་བྱའོ། །སྔགས་པ་རིན་ཆེན་དབང་ཤད་པ་རྣམས་པ་མར་འོད་ཅེས་གསུངས་པ། ལུང་གིས་བ་ཤད་པ་ཉིད་པ་ནི་རིགས་པ་དང་འབྲེལ་ཞིང་རྟོག་པ་རྣམས་ཀྱི་ཡུལ་མ་ཡིན་པའི་ཕྱིར་རོ། །ཨེ་ནི་ཤེས་རབ་དམ་པ་སྟེ། །ཞེས་པ་ནི་ཨེ་ནི་ཤེས་རབ་སྐྱེད་མའི་མཚན་ཉིད་དོ། །འདི་ཅིའི་ཕྱིར་བཤད་ལྷམ་པ་ལ་ གང་གིས་སེམས་ལ་དམིགས་པ་ལ་སོགས་པ་ [illegible] ཞིག་ཡོངས་སུ་ [illegible] རོ། །གང་ཡང་སྨྲས་པ་གསུམ་པོ་ཉིད་འདིས་རྟོགས་པར་བྱ་བའི་ཕྱིར་ཡང་འདིར་གསུང་པ་ཡ་རབ་ཆད་པར་འགྱུར་རོ། །དེ་ལས་ན་གང་གིས་གང་གི་དོན་དུ་གང་ཞིག་བྱེད་པ་དེས་ནི་དེའི་

Karma Leksheyling Shedra Collection. Digitization by eGangotri. Funding by MIDF

༄༅། །དེ་དག་ཡོངས་སུ་རྫོགས་པར་འགྱུར་རོ། །བདག་ཉིད་དམིགས་པ་ཡོངས་སུ་རྫོགས་པར་འདོད་པ་དེས་ཀྱང་འདི་ལ་བརྟེན་ནས་འདི་དག་ཡོངས་སུ་རྫོགས་པར་འགྱུར་རོ། །སྣང་བའི་བྲལ་རྒྱུ་ལ་དང་ར་བ་བཞི་ནི་གང་ཞེ་ན། འདོད་ཆགས་བྲལ་བ་སོགས་ཞེས་པ་འདོད་ཆགས་
བྲལ་བ་དང་འདོད་ཆགས་དང་བྲལ་བ་བར་མ་དང་། ཤིན་ཏུ་འདོད་ཆགས་དང་བྲལ་བ་དང་། གང་ཡིད་ཀྱིས་འགྲོ་བ་དང་འོང་བ་དང་། སྐྱེ་ནས་དང་སྐྱེ་ནས་བར་མ་དང་། ཤིན་ཏུ་སྐྱེ་ནས་ཕྱུར་པ་དང་། ཞི་བ་དང་རྣམ་པར་རྟོག་པ་དང་། འཇིགས་པ་དང་འཇིགས་པ་བར་མ་དང་། ཤིན་ཏུ་
འཇིགས་པ་དང་། སྲིད་པ་དང་། སྲིད་པ་བར་མ་དང་། ཤིན་ཏུ་སྲིད་པ་དང་། ཉེ་བར་ལེན་པ་དང་། མི་དགེ་བ་དང་། བསྒྲིམས་པ་དང་། སྙོམས་པ་དང་། ཚོར་བ་དང་། ཚོར་བ་བར་མ་དང་། ཤིན་ཏུ་ཚོར་བ་དང་། རིག་པ་པོ་དང་། རིག་པ་དང་། རིག་པ་འཛིན་པའི་གཞི་དང་། སོ་སོར་
རྟོག་པ་དང་། ངོ་ཚ་ཤེས་པ་དང་། སྙིང་རྗེ་བ་དང་། སྡུད་བརྩེ་བ་དང་། བརྩེ་བ་བར་མ་དང་། ཤིན་ཏུ་བརྩེ་བ་དང་། དགོས་པ་དང་བཅས་པ་དང་། སྡུད་པ་དང་། སྤྲུལ་ཤ་གསུམ་འདི་དག་ནི་སྣང་བའི་རང་བཞིན་ནོ། །དེ་ཡང་གང་ཞེ་ན། འདོད་ཆགས་དང་བྲལ་བ་ནི་ཡིད་དུ་འོང་བ་མཐོང་བས་
མ་ཆགས་པའོ། །བར་མ་ལ་སོགས་པ་ནི་དེ་ཉིད་རིམ་པའོ། །ཡིད་ཀྱིས་འགྲོ་བ་དང་འོང་བ་གང་ཡིན་ཞེ་ན། འགྲོ་བ་དང་འོང་བ་ལ་སེམས་རྣམ་པར་གཡེང་བའོ། །སྐྱེ་ནས་པ་ནི། སྡུག་པ་དང་བྲལ་བར་གྱུར་ནས་སེམས་ཤིན་ཏུ་གདུང་བའོ། །འདི་ཡང་ཅི་རིགས་སུ་སྦྱར་རོ། །ཞི་བ་གང་
ཞེ་ན། སེམས་གཡེང་བ་དང་བྲལ་བའོ། །རྣམ་པར་རྟོག་པ་གང་ཞེ་ན་སེམས་པ་དང་ཤེས་རབ་ཀྱིས་དབའོ། །འཇིགས་པ་གཞན་ནི་ཡིད་དུ་མི་འོང་བ་དང་ཕྲད་ནས་སེམས་སྐྲག་པའོ། །འདི་ལ་ཡང་ཅི་རིགས་སུ་སྦྱར་རོ། །སྲིད་པ་གང་ཞེ་ན། ཕན་འདོགས་པ་དང་ཡིད་དུ་འོང་བ་ཞེན
པའི་བདེ་བའི་ཚོར་བ་ལས་བྱུང་བའོ། །འདི་ཡང་ཡུལ་གྱི་དབྱེ་བ་ལས་ཅི་རིགས་སུ་སྦྱར་རོ། །ཉེ་བར་ལེན་པ་གང་ཞེ་ན། གཞན་གྱི་ནོར་དང་ལོངས་སྤྱོད་ལ་སོགས་པ་གང་ཡིན་ཐེག་ལེན་པ་སྙེད་པ་ལས་བྱུང་བའོ། །མི་དགེ་བ་གང་ཞེ་ན་འདོད་ཆགས་ལ་སོགས་པ་དང་། དེ་དང་མཚུངས་པར་

Karma Leksheyling Shedra Collection. Digitization by eGangotri. Funding by MIDF

ལྡན་པའི་ཡུལ་དབང་གི་མལ་སོ། །བགྲེས་པ་གང་ཞེ་ན་རྒྱུད་པས་ཟས་འདོད་པའོ། །སྐོམ་པ་གང་ཞེ་ན། ཡོངས་སུ་གདུང་བས་སྐོམ་འདོད་པའོ། །ཚོར་བ་གང་ཞེ་ན། བདེ་བ་དང་སྡུག་བསྔལ་བ་དང་གཉིས་དང་བྲལ་བའི་ཉམས་པ་ཡོངས་སུ་མྱོང་བའོ། །རིག་པ་པོ་གང་ཞེ་ན། གང་གིས་གང་གི་རྣམ་པར་འཛིན་པའི་ཤེས་པའོ། །རིག་པ་འཛིན་པ་གང་ཞེ་ན་གང་ཞིག་གང་གིས་བརྟེན་ཞིང་གང་ལ་དམིགས་པ་པའོ། །གཞི་གང་ཞེ་ན་ཡུལ་གྱི་དངོས་པོ་ཉིད་དོ། །སོ་སོར་རྟོག་པ་གང་ཞེ་ན་རིགས་པ་དང་མི་རིགས་པ་གཉིས་སུ་འཆོལ་བ་དང་འདས་པ་སྐྱེ་སྐྱོང་བ་ཉིད་དོ། །དེ་ཚེ་ཤེས་པ་གང་ཞེ་ན་བར་གཞག་མཆོག་ཀྱི་དང་ལྡན་དུ་ཕྱིན་ཏེ་ལ་ནམ་ཐོབ་བ་འཛིན་པའོ། །སྙིང་རྗེ་གང་ཞེ་ན་གང་ཞིག་གང་གིས་རྣམ་པ་དང་བྲལ་བར་འདོད་པའོ། །བརྩེ་བ་གང་ཞེ་ན་གང་ཞིག་གང་དང་ཕྲལ་ནས་དེ་དང་ཕྲད་པར་འདོད་པའོ། །དགོས་པ་དང་བཅས་པ་གང་ཞེ་ན། སེམས་ངེས་པར་མི་གནས་པའོ། །སྙིང་ར་གང་ཞེ་ན་གཞན་གྱི་གང་དག་ཡོངས་སུ་སྡུད་པའོ། །སེམས་བསྒྱུ་གང་ཞེ་ན་རང་གི་ཡིད་དུ་འོང་བ་ཡོངས་སུ་འཛིན་པའོ། །རང་བཞིན་འདོད་གསུང་བ་ལས་འབྱུང་སྟེ་སེམས་ཅན་ཐམས་ཅད་གང་དུ་རྗེ་ལྟར་གནས་པའི་རྒྱུ་བར་བསྟན་པའོ། །འདོད་དག་ཡོངས་སུ་ཤེས་པ་ལས་ཐང་གང་ཞིག་ཡོངས་སུ་འདྲེན་མེད་པའི་བསམ་གཏན་ཡོངས་སུ་རྫོགས་པ་རབ་ཏུ་རབ་དགོངས་སོ། །དེ་ནས་སྣང་བ་མཆེད་པ་བསྟན་པར་བྱ་སྟེ། དེ་ལ་སྣང་བ་མཆེད་པའི་མཚན་ཉིད་གང་ཞེ་ན། འོད་མ་འགྲོང་བ་ལྟར་མཛེས་ཤིང་ཞེས་བྱ་བ་ལ་སོགས་པ་བསྒོམས་ཏེ་འོད་མ་འགྲོང་བའི་འོད་མ་འགྲོང་བརྙེ། གང་ལ་འདོད་མ་འགྲོང་བ་དང་འབྲུ་བའི་ཚོགས་ཡོད་པ་དེ་ལ་དེ་སྐད་ཅེས་བྱའོ། །ཆགས་པ་ལ་སོགས་པ་རབ་འབྱེད་འཇུག །ཤེས་པ་ཉི་ཆགས་པ་ལ་སོགས་པ་བསྐྱེད་པ་སྟེ་གང་ལ་ཡང་ཞིག་འཇུག་བར་འགྱུར་བ་དེ་ལ་དེ་སྐད་ཅེས་བྱའོ། །འདི་ལྟ་སྟེ་ཆགས་པ་དང་། ཆགས་པ་བར་མ་དང་། ཀུན་དུ་ཆགས་པ་དང་། དགའ་བ་དང་། དགའ་བ་བར་མ་དང་། ཀུན་དུ་དགའ་བ་དང་། རངས་པ་དང་། རངས་པ་བར་མ་དང་། ཀུན་དུ་རངས་པ་དང་། ངོ་མཚར་དང་དགོད་པ་དང་། ཚིམ་པ་དང་། འཁྱུད་པ་དང་། འོ་བྱེད་པ་དང་། འཛིན་པ་དང་། བརྟན་པ་དང་། བརྩོན་པ་དང་། ཞེན་པ་དང་། བྱབ་དང་།

Karma Leksheyling Shedra Collection. Digitization by eGangotri. Funding by MIDF

༄༅། །ཐོབ་པ་དང་། སྤོབས་པ་དང་། སྨྲ་བ་དང་། དགའ་བ་ལ་སྦྱོར་བ་དང་། དགའ་བ་ལ་སྦྱོར་བ་ཐབས་མ་དང་། ཤིན་ཏུ་དགའ་བ་ལ་སྦྱོར་བ་དང་། སྒྲག་པ་དང་། རྣམ་པར་སྒྲོག་པ་དང་། འགྲུས་པ་དང་། དགེ་བ་དང་། ཚིག་གསལ་བ་དང་། བདེན་པ་དང་། མི་འདེན་
པ་དང་། ངེས་པ་དང་། ཉེ་བར་མི་ལེན་པ་དང་། སྨྲེ་བ་པོ་དང་། སྤྲུལ་བ་དང་། དཔའ་བ་དང་། ངོ་ཚ་མེད་པ་དང་། ཉེ་པ་དང་། གདུག་པ་དང་། མི་སྙན་པ་དང་། ཞུ་ཆུ་ཆེས་རྒྱ་མཚན་ཉིད་བཞི་བཅུ་པ་འདི་དག་ནི་སྐྱོང་བ་མཆེད་པའི་རང་བཞིན་ནོ། །འདི་དག་གིས་བསྡུ་པ་དང་
གང་གིས་ཡོངས་སུ་གནོན་པ་འདི་ནི་སྐྱོང་བ་མཆེད་པ་ཡིན་པར་ཤེས་པར་བྱའོ། །དེ་ལ་འདོད་པ་ལ་ཆགས་པ་བ་གང་ཞེ་ན། མ་ཐོབ་པ་འདི་ཡུལ་ལ་ཡིད་ཀུན་དུ་ཆགས་པའོ། །ཆགས་པ་བ་གང་ཞེ་ན། མ་བསྙལ་བ་འདི་ཡུལ་ལ་ཡིད་ཀུན་ནས་ཆགས་པའོ། །དགའ་བ་གང་ཞེ་ན། ཡིད་དུ་འོང་
བའི་རྣམ་པར་སེམས་ཞེན་པའོ། །རངས་པ་གང་ཞེ་ན། གང་དག་འབྲས་ཆེས་དགའ་བའོ། །མགུ་བ་གང་ཞེ་ན། ཐོབ་པའི་ཕྱུག་ལ་རྟོགས་ནས་བདག་པོ་ལ་ཡོངས་སུ་བསྟོད་པའོ། །ངོ་མཚར་བ་གང་ཞེ་ན། མི་སྲིད་པ་ལས་མངོན་དུ་ཕྱུགས་པས་ཡ་མཚན་དུ་གྱུར་པའོ། །དགོད་པ་གང་
ཞེ་ན། གང་གིས་གང་ཞིག་ལ་བརྟགས་པར་མི་བྱེད་ཅིང་སེམས་གཞན་དུ་འཕྲོ་བའོ། །ཚིམ་པ་ནི་ཆོ་ར་བ་བདེ་བ་གཞན་དུ་བསྒྱུར་ནས་སོ། །འགྱུར་བ་ནི་ཡིད་དང་འཐད་པའི་ཡུལ་ལ་སེམས་ཀྱིས་ཀུན་དུ་ཞེན་པའོ། །གཞན་ནི་གསལ་ལོ། །བརྟན་པ་གང་ཞེ་ན་ངེས་པ་རྟེན་དེ་མི་གཡོ་བའོ། །བརྩོན་
འགྲུས་གང་ཞེ་ན་ལེ་ལོ་དང་བྲལ་བའོ། །དཀྲུལ་གང་ཞེ་ན། མཐོ་བར་སེ་ཤས་པའོ། །འགྲུབ་གང་ཞེ་ན་གང་ཞིག་ཡོངས་སུ་འགྲུབ་པར་འགྱུར་བའོ། །སྒྲོག་པ་གང་ཞེ་ན་གཞན་གྱིས་ཕ་རོལ་གྱི་ཚུལ་བ་ཤེས་པའོ། །སྐྱོབས་གང་ཞེ་ན། གྲུང་དུ་ར་གསལ་ལ་ཕྱོད་པའོ། །སྒྲ་བ་གང་ཞེ་ན་དགའ་བ་
འབབ་ཞིག་ཡུལ་དུ་ཆས་ནས་བརྩོན་འགྲུས་དྲག་པོ་དང་ལྡན་པ་སྟེ། ཡོ་ཆས་སོགས་པ་ཡོངས་སུ་རྫོགས་པའི་སེམས་པ་བཀྲས་ཤུང་དང་བཅས་པའོ། །དགའ་བ་ལ་སྦྱོར་བ་གང་ཞེ་ན། དེ་ཉིད་ལ་ལས་བྱུང་བའི་སེམས་པས་མི་དགེ་བ་བ་ལ་སོགས་པ་ལ་སྦྱོར་བའི་སེམས་པ་འབྲས་བུ་དང་བཅས་

ཨུ

པའོ། །ཞེ་འགྲས་པ་གང་ཞེ་ན། རྟོད་པའི་རྒྱུ་མེད་པར་འཇོད་པའི་དབང་གིས་དམ་པ་དང་དམ་པ་མཆོག་དང་། དགྲ་ནད་པ་ལ་སོགས་པ་ལ་ཕུང་ང་ཧྲོད་པ་ར་སེམས་པ་པའོ། །སྙིག་པ་གང་ཞེ་ན། གཏོགས་འདོད་ཆགས་ཀྱི་ཡུལ་ལ་མ་ཞེ་སྡང་གི་ཡུལ་ཐོབ་པར་བྱ་བ་དང་སྤང་པར་བྱ་བ་དང་། ཟུན་དུ་

ཉམས་པར་བྱ་བའི་ཕྱིར་རྐྱལ་འཆོལ་པའོ། །ཞེ་འགྲས་པ་གང་ཞེ་ན་གང་གིས་གང་ཞིག་དང་ཚེ་ར་སྤྲད་ར་ཞོར་ང་ཚ།། ཕྲིས་བརྒྱུད་བའི་དབང་མ་པ་དང་བཅས་ཏེ་སེམས་ལ་ཞེ་སེམས་པ་ལ་མཐུན་པར་འཛིན་པ་ལ་འཛིན་དུ་འཛིན་པ་ཉིད་དོ། །དགེ་བ་གང་ཞེ་ན་མཆགས་པ་དང་སྙིང་རྗེ་ལ

སོ་གལ་བ་དང་མཚུངས་པའི་སེམས་ཀྱིས་བསླང་བའི་ལུས་དང་ངག་གི་ལས་ཏེ་གང་ཉེས་པ་གང་ཞིག་དང་བྲལ་བར་འགྱུར་རོ། །ཚིག་གསལ་བ་གང་ཞེ་ན། ཚིག་ལ་ཉེས་པ་མེད་ཅིང་ཡུལ་ཡོངས་སུ་དག་པ་ཆེ་དང་ལྡན་པ་པའོ། །བདེན་པ་གང་ཞེ་ན་དངོས་པོ་དང་མཐུན་པའི་ཚིག་ཏུ་བརྗོད་

པའོ། །མི་བདེན་པ་གང་ཞེ་ན། དངོས་པོ་དང་མི་མཐུན་པར་སྨྲ་བའོ། །ངེས་པ་གང་ཞེ་ན་སོམ་ཉི་མ་མེད་པར་སྨྲས་པའི་སེམས་པ་དང་དེའི་ལས་སོ། །ཉེ་བར་ཞི་བ་གང་ཞེ་ན། དངོས་པོ་ཐམས་ཅད་བདག་གིར་བྱེད་པར་མི་འཛིན་པའོ། །སྨིན་པ་པོ་གང་ཞེ་ན་གང་གིས་རང་གི་སྡུག་

པ་དང་མི་སྡུག་པ་ཐམས་ཅད་ཡོངས་སུ་གཏོང་ཞིང་འཛིན་པ་མེད་པའོ། །སྐུལ་བ་གང་ཞེ་ན། ལེ་ལོ་ཅན་དག་ལ་ཀུན་ཏུ་སྤྲོ་བ་བསྐྱེད་པའོ། །དཔའ་བ་གང་ཞེ་ན་གང་གིས་གང་ཞིག་ཐམ་པར་བྱེད་པ་དང་དེ་ར་སེམས་ཀྱི་པ་འཇིགས་པ་དང་བྲལ་བའོ། །ངོ་ཚ་མེད་པ་གང་ཞེ་ན་རིགས་དང་ཚོས་

ཡོངས་སུ་སྤྱོད་ཀྱི་ཆེ་རྒྱལ་བ་བཞིན་དུ་ཡིན་པའི་ལས་བྱེད་པའོ། །སྒྲ་གང་ཞེ་ན། གཞན་དུ་སྨྲ་བའོ། །གདུག་པ་གང་ཞེ་ན། ཉོན་མོངས་པས་ཉེས་པ་མི་བཟོད་པའོ། །མི་སྡུག་པ་གང་ཞེ་ན་བ་ཤགས་ཏུ་མི་རུང་བའོ། །ཚུལ་ཁྲིམས་འཆལ་བ་གང་ཞེ་ན་གང་གིས་བསྲུང་དུ་བྱེད་པའོ། །གཡོ་ཡང་དེའི་

གཞན་སྐྱབས་ཉིད་དོ། །གང་འདི་དག་ལ་ཡང་དག་པར་གིས་སེམས་པའི་ཕྱིར་བྲག་དང་ལུས་ཀྱི་ཕྱི་རྒྱ་ཀུ་གི་ང་མཐུན་པ་དང་། བར་མ་དང་ཆེན་པོ་ལ་སོགས་པ་བཞག་པར་བྱའོ། །གང་གིས་དེ་དང་ལྡན་པ་ངེས་པར་འབྱུང་བ་དེའི་ཕྱིར་དེ་ལ་དེ་སྐད་ཅེས་བྱའོ། །དེ་ནི་མིང་དེ་ཁྱབ་པ་ཞེས་བྱ་བ་སྒྲ་

Karma Leksheyling Shedra Collection. Digitization by eGangotri. Funding by MIDF

༄༅། །ཅིག་གང་ལ་ལྟོས་པ་དེ་དང་གཞན་ཞིག་མཐུན་པར་སྣང་བ་དེ་ལ་དེ་སྐད་ཅེས་བྱའོ། །སྣང་བ་མཆེད་པ་ཞེས་བྱ་བ་ཡང་རྫས་པ་ཞིག་ཕྱིས་ཡོངས་སུ་མཆེད་པར་འགྱུར་བ་སྟེ། གང་ཞིག་གང་ལ་གང་དང་ལྡན་ཅིག་ཏུ་གནས་པར་འགྱུར་བ་ཉིད་དོ། །ཡང་ན་རང་བཞིན་འབྲུལ་པ་རགས་པར་སྣང་བ་སྟེ། གང་ཞིག་ཀུན་དུ་གང་ལ་གདང་དུ་འབྱུང་བ་དེ་ལ་དེ་སྐད་ཅེས་བྱའོ། །ཡང་ན་ལྷུང་གིས་ཀུན་དུ་བསྒྲུབས་པ་ཉིད་དེ། གང་ཞིག་གང་གི་རྐྱེན་གྱིས་གནས་ལ་གང་ཀུན་དུ་མཆེད་པར་འགྱུར་བ་དེ་ལ་དེ་སྐད་ཅེས་བྱའོ། །དེ་ནས་སྣང་བ་བརྟན་པའི་དོན་བཤད་པ། །རིག་ཆེན་རང་ཉིད་རྟ་བསྟེ། །ཞེས་པ་གང་གིས་གང་ཞིག་ཡོངས་སུ་རྫོགས་པར་འགྱུར་བ་སྟེ་དེ་ལས་བཟློག་པ་ཉིད་མི་རིགས་པའོ། །གང་ཞིག་གང་དང་མཐུན་པར་འགྱུར་བ་དེ་ལ་དེ་སྐད་ཅེས་བྱའོ། །བདག་ཉིད་གང་ལ་གང་དུ་གནས་པར་འགྱུར་བ་དེ་ལ་དེ་སྐད་ཅེས་བྱའོ། །སྣང་བ་ནི་ཡོལ་བྱུར་ཀ་ཡོན། །སྣང་བ་མཆེད་པ་ནི་ཀུན་ཏུ་རྒྱུས་སོ། །ཐོབ་པ་ནི་ཡིག་པ་ཉིད་དོ། །མ་རིག་པ་ལས་འདི་འབྱུང་འགྱུར། །ཞེས་པ་ནི་ཆགས་པ་ལས་མ་དང་བཞི་དང་ལས་པ་དང་། འཕྲུལ་བ་དང་། མི་སྨྲ་བ་དང་། སྨྲ་བ་དང་། ལེ་ལོ་དང་། ཕ་ཆོམ་དགེ་སྦྱོ་གང་ཞིག་འདི་ལས་བྱུང་བ་དེའི་ཕྱིར་དེ་ལ་དེ་སྐད་ཅེས་བྱའོ། །དེ་ལ་ཆགས་པ་བར་མ་གང་ཞིག །གང་གིས་ཆགས་པ་མེད་པ་ཡང་མ་ཡིན་ལ་ཆགས་པ་ཅན་པ་ཡང་མ་ཡིན་པ་ཉིད་དེ་ངམ་པའི་ཚིགས་པའོ། །བརྗོད་ངས་ལ་གང་ཞིག་སེམས་ཀུན་དུ་འཁྲུགས་པ་ལས་དོན་རྣམ་གཉིས་ར་བ་ཉིད་དང་། ཀུན་དུ་གང་གིས་རྣམ་པ་ཉམས་པ་རྒྱུར་པ་ཉིད་དེ་མ་ངེས་པ་དང་། རབ་ཏུ་ལྡང་བ་ལས་བྱུང་བ་ཉིད་དོ། །འཁྲུལ་པ་གང་ཞིག་གང་གིས་སེམས་རྣམ་པ་གཞན་ལ་གཞན་དུ་མི་རྟོན་པ་ལ་སོགས་པ་སྟེ། གང་གིས་གང་དང་མི་མཐུན་པར་འཛིན་པ་སྟེ། གང་གིས་དགས་པ་དང་བཅས་པ་ལ་སོགས་པ་ལས་བྱུང་བའོ། །མི་སྨྲ་བ་གང་ཞིག ངག་གི་ལས་སྨྲ་ལ་པ་སྨྲ་བ་ལ་སོགས་རབ་ཏུ་སྨྲས་པ་ཉིད་དོ། །སྨྲ་བ་གང་ཞིག་གང་གིས་གང་ལ་ཀུན་དུ་སྨྲ་བ་ལ་སོགས་པ་སྟེ། སྨྲ་བ་ཉིད་སྨྲ་བས་དེ་དག་གིས་ཚིག་དང་ལྡན་པ་ཉིད་དོ། །ལེ་ལོ་གང་ཞིག་གང་གིས་དོན་མེད་པའི་ལས་སྤོང་དུ་འོང་བས་གང་ལ་གང་དུ་གནས་པར་འགྱུར་བ་ལ་སོགས་པའི

Karma Leksheyling Shedra Collection. Digitization by eGangotri. Funding by MIDF

ཕྱིར་པ་སྟེ་གོ་ཆ་མེད་པ་དང་། སྨོན་ཞིང་དང་བྲལ་བ་དང་། གཞན་དུ་འགོད་པ་དང་མི་འཇུག་པ་དང་ལྡོག་པ་ལ་སོགས་པའི་ཚུལ་དང་ལྡན་པའོ། །ཇི་ལྟ་ཞེ་ན། ལམ་དང་འབྲས་བུ་ལ་ལོག་པ་ལ་གང་ཡིད་གཉིས་ཟབ་སྒོ་སྒྲུབ་པ་མེད་པ་དང་སྣང་བ་མེད་པ་དང་ཐོབ་པ་མེད་པ་དང་། ཐུགས་རྗེ་ཆེན་པོས་
བའི་གང་ཟག་ལ་བརྟེན་ནས་ཡིད་ཆེས་པ་ཡིན་ནམ་ཀྱང་སེམས་པ་ལ་སོགས་པའི་སེམས་གཉིས་སུ་འཇུག་པར་ཉེ་ན་དོ། །འདི་ཡང་མི་ཤེས་པ་འཕེལ་བ་དང་འགྲིབ་པ་སྐྱེད་པའོ། །དེ་ཅིའི་ཕྱིར་ཞེ་ན། གང་གི་ཕྱིར་དེ་དག་འཕེལ་བ་དང་འགྲིབ་པར་མི་སྣང་བ་དེའི་ཕྱིར་དེ་ལ་དེ་སྐད་ཅེས་བྱའོ། །དེ་རྣམས་སྣང་བ
གསུམ་གྱི་གོ་རིམས་ཇི་ལྟ་ན་ཡང་དང་པོར་རྒྱུ་བའི་ཕྱིར། གང་ཡང་རྣམ་ཤེས་གསུམ་དང་པོ། །ཞེས་བྱ་བ་ལ་སོགས་པ་སྨོས་ཏེ། ཀུན་ཏུ་འགྲོ་བ་གསུམ་གྱི་དང་པོ་ཉིད་དེའི་མིང་ཅན་ལྷག་པའོ། །གཉིས་པ་སྣང་བ་མཆེད་པ་སྟེ། ཞེས་བྱ་བ་ནི་སྣང་བ་མཆེད་པ་ཉིད་སྣང་བ་ལ་ལྟོས་ནས་གཉིས
པའོ། །དེ་ནི་སྣང་བ་ཆེར་འཕེལ། །ཞེས་པ་ནི་སྣང་བ་ཐོབ་པ་ཉིད་དོ། །གཉིས་སྟོན་ནང་འགྲོ་བའོ། །དེ་ཡང་འོད་གསལ་བར་འཁྲུལ། །ཞེས་པ་ནི་ཐམས་ཅད་སྟོང་པ་འོད་གསལ་བ་ཐོབ་པར་འགྱུར་རོ། །འདི་དག་གི་ལོ་རིམ་པ་ཅན་དུ་སྟོན་པའི་སོ་རིམ་པ་དང་རང་བཞིན་འབྱུང་བའི་གོ
རིམས་དང་མཐུན་པར་ཕྱིན་པའི་གོ་རིམས་སོ། །དེ་ལ་སློབ་པའི་གོ་རིམས་གང་ཞེ་ན། རིམ་གྱིས་སློབ་པར་འགྱུར་བའོ། །འདི་ལྟར་ལས་ཀྱི་སློབ་དཔོན་རྣམས་སློབ་མ་ཞབས་པ་དང་པོ་ཐོག་མ་ར་ལ་ང་གི་ཀུ་ལ་སློབ་པར་བྱེད་དོ། །གང་གིས་ཚིག་ལ་དགེ་ཀུན་ལ་གོམས་པ་དེའི་ཚེ་ཞིང་ལ་
སློབ་པར་བྱེད་དོ་ཞེས་བྱ་བ་ལ་སོགས་པ་རྒྱས་པར་གསུངས་པའི་ཕྱིར་རོ། །འདི་ནི་སློབ་པའི་གོ་རིམས་ཉིད་དོ། །རང་བཞིན་འབྱུང་བའི་གོ་རིམ་ནི་བཞི་བཙལ་བ་པའི་ཚོགས་ཏེ་འདི་ལྟར་རྡུལ་ལས་བཅོམ་པ་ཞེས་པ་ཞེས་བྱ་བའི་ཕྱིར། སྒོམ་རིམ་ཆེན་པོ་ཤིང་ལ་སྦྱར་བ་བུ་རིམ་གྱིས
སྐྱེ་འཆི་བ་ཅན་ཞེས་ཡིན་ནོ་ཞེས་བྱ་བ་འདི་དང་། གཞན་ཡང་། བསྐྱེད་པའི་རིམ་པ་ལ་ལེགས་པར་གནས་པ་ཞེས། །རྫོགས་པའི་རིམ་པ་འདོད་རྣམས་ལ། །ཐབས་འདི་རྫོགས་པའི་སངས་རྒྱས་ཀྱིས། །སྐས་ཀྱི་རིམ་པ་ལྟ་བུར་གསུངས། །ཞེས་བྱ་བ་ལ་སོགས་པ་འདི་སྤྲོས་རིམ་ཉེས་པ་བྱེད་ཅན་ཏེ་ཀུན

Karma Leksheyling Shedra Collection. Digitization by eGangotri. Funding by MIDF

༄༅། །བཀྲ་ཤིས་པར་གྱུར་ཅིག། །འོད་གསལ་བ་ལས་ཉི་སྣང་བཀོད་པ་འབྱུང་ངོ་ཞེས་བྱ་བ་ལ་སོགས་པས་ནི་མཐར་ཕྱིན་པའི་གོ་རིམ་ས་བཅུ་བསྟན་ཏོ། །དེ་ནས་ནུབ་ཀྱི་གང་ཞིག་ལ་བཀའ་བ་ཡེ་གནས་པར་བསམ་པར་འདོད་པ་དང་སྨྲས་ཏེ་རྟོགས་པར་འདོད་པས་ཐབས་སྣ་བ་རྟོགས་པར་འདོད་པ་ལས་ནི་ཧི་སྨྲ་དང་

ལ་སྦྱངས་པ་དང་། ར་ཤད་པའི་དོན། རིམ་ས་ལམ་ལས་བར་བྱའོ། །དེ་ནས་སྣང་བ་གསུམ་པའི་ཀློང་ནི་སེམས་ཅན་ཐམས་ཅད་འགྲོ་བ་དང་འགྲོ་བ་པ་ཕྱིང་ངོ། ཞེས་བྱ་བ་རྟོགས་པར་བྱ་བའི་ཕྱིར། །སྣང་བ་གསུམ་གྱི་མཚན་ཉིད་ཅན། །ཞེས་བྱ་བ་ལ་སོགས་པ་གསུངས་ཏེ། དེ་ལ་སྣང་བའི

མཚན་ཉིད་ཀུན་ཞེན་རྣམ་པ་མེད་པའི་རང་བཞིན་དང་རིག་པ་ལུས་དང་བཅས་མེད་པ་སྟེ། ཧི་སྟེ་རྟོགས་ཀྱང་སྙམ་ན་ལས་ཐབས་བདུད་མི་མེད་པ་ལ་བླ་བའི་འོད་ཟེར་གྱིས་རབ་ཏུ་སྣང་ཞིང་ཀུན་དུ་སྣང་བ་དང་། ཕྱག་པ་རྒྱུད་པ་དེ་བཞིན་དུ་རང་བཞིན་གྱིས་གསལ་བའི་རྣམ་པ་དགོས་པོ་མ་ལུས་པ་ཐམས

ཅད་ལ་དམིགས་པ་མེད། སྣང་བསྒོ། དོན་ལ་མཁྱེན་རྒྱུ་བཅུ་སེམས་ཞེས་རབ་ཀྱི་སྣང་བསྒྲུབ་པ་དང་པོ་སྟེ། ཨོཾ་ཞེས་བྱ་བའི་ཡི་གེ་སྔོ་ལ་བརྟེན་ནས་རང་གིས་ཁོར་སྔོན་པར་བྱེད་པ་སྟེ། མོས་པ་དམ་པའི་སེམས་ཅན་རྣམས་ཀྱིས་དེ་བཞིན་གཤེགས་པས་དགོངས་ཏེ་གསུངས་པ

ཏོག་པར་མི་འགྱུར་བས་སྣང་བའི་དཀྱིལ་འཁོར་གྱི་གཟུགས་ལ་སོ་ཞེས་དམིགས་པར་བྱེད་ཅིང་བསྒོམས་ཤིང་མེད་ཀྱི་གཟུགས་ལ་སོགས་པས་ཡང་ས་སུ་གསལ་བར་བརྗོད་པ་འདུག་པར་འགྱུར་རོ། །སྣང་བ་མཆེད་པའི་མཚན་ཉིད་ཧཱུྃ་གི་ཞེན་གཟུང་བ་དང་འཛིན་པ་དང་བྲལ་བ་ལུས་དང་ངག་མེད་པ

ནི་ལེན་སློབ་ཀ་ཡི་ཧོ་མཿ ཉི་མ་འོད་ཟེར་གྱིས་འཕྲོ་བ་བཞིན། ཏེ་ཕྱེད་ཀ་གསལ་བཞིན་དུ་མེད་པའི་ངོ་བོ་ཉིད་དུ་དོན་ཡོད་ལུས་པ་དམིགས་པ་རྟུ་ར་རྒྱུ་བ་སེམས་ཀུན་དུ་འབྱང་བོའི་རིམ་པ་གཉིས་པ་ཞིག་ཏུ་སྣང་བའི་མཚན་ཉིད་ཅན། །ཨཱཿ ཞེས་བྱ་བའི་ངེས་གསལ་ལ་རྟེན་པར་བྱེད་པའི

དོན་བརྟེན་པར་བྱ་བའི་རྒྱུ་སྒོམ་པ་རྒྱང་བའི་སེམས་ཅན་རྣམས་ཀྱི་ངོ་བོ་ཉིད་ཤེས་པས་དགོངས་ཏེ་གསུངས་པ་རྟོག་པར་མི་འགྱུར་བས་ཉི་མའི་འོད་ཟེར་ལ་བརྟེན་ནས་དམིགས་པ་བྱེད་ཅིང་རྡོ་རྗེ་ལྷ་བར་རིམ་པོ་ཆེ་ནས། ཉིན་མོ་ནས། གཡས་པ་ཞེས་བྱ་བ་སྐྱེ་བའི་རྣམ་པ་དང་།

Karma Leksheyling Shedra Collection. Digitization by eGangotri. Funding by MIDF

ཀུན་ཏུ་རྟོག་པ་འི་རྣམ་པ་ནི་སེམས་ལས་བྱུང་བ་ཀུན་རྫོབ་པའི་གཟུགས་སོ། །སྣང་བ་སྒྲོན་པ་འི་མཚན་ཉིད་ཅན་ཉིད་ངང་ཞེ་ནམ་མཁའ་འི་མཚན་ཉིད་དེ་དོན་ལ་ཐམས་ཅད་པ་བྲལ་བ་ཐུལ་དང་དག་མེད་པ་སྟེ། ཇི་ལྟར་མཚམས་ཀྱི་སྣུམ་ལ་བབ་པ་སྒྲོན་པ་བཞིན་དུ་ཤུ་ཞིར་བདག་མེད་པ་ལྟར་བ་མེད་པ་ཀུན་དུ་
ཉེ་བར་སྣང་བ་མེད་པ་སྟོ་སྒྲིག་དང་རྩོལ་བ་མི་རྒྱུ་བ་སེམས་མེད་པ་མི་གཡོ་བ། ཨཱཿཞེས་བྱ་བ་ངག་གིས་བརྗོད་ལ་བརྟེན་པའི་སྒྲ་ཡོངས་སུ་སྤྱད་པ་བརྩོན་པ། ཉེ་བ་ཀ་རི་གིས་གང་ལ་གཡོ་བ་མེད་པ་མ་རིག་པ་འདི་ནི་སྣང་བ་སྤེལ་བ་ཞེས་བྱའོ། འདི་དག་གིས་ལས་ཆེ་སྤྱོད་ཅེ་ན། །སེམས་ཅན
ཁམས་གཞི་མི་ཤེས་པ་འི། །དང་བཞིན་ཙ་བ་ཉིད་ཡིན་ནོ། །ཞེས་པ། སེམས་ཅན་ཐམས་ཅད་ཡོངས་སུ་སྐྱེ་བ་དང་ཀུན་ཏུ་འཆིང་བ་ལ་སོགས་པ་བྱེད་པ་སྟེ། རྒྱུ་མ་པའི་གསུང་གིས་ཇི་ལྟར་ཡོངས་སུ་ཤེས་ལྟ་བ་རྒྱུ་བུའོ། །དེ་ལ་ན་ཡུལ་འདི་དག་ལ་ནི་ཤེས་པས་སོ་སོར་རིག་པར་འཛིན་ཏེ་དེ
རླུང་གི་ཉེ་བར་བརྟེན་པ་ཉིད་རྡོ་རྗེ་ཐབ་ཏུ་བའི་བསྒྱུར་བ། དེ་ནི་རྣེ་ངེའི་ངོ་བོ་སྟོང་བ་ཞེས་པ་ནི་གཟུགས་དང་སྒྲ་ལ་སོགས་པས་ཤེས་པ་སོ་སོར་ངེས་པར་འགྱུར་རོ། །དེ་བས་ན་ཞེས་བྱ་བ་ལ་སོགས་པ་བསྒྲུང་བའོ། །ཨཱ་ལི་སྦྱོར་བས་ཐེམ་འབྱུང་ཞེས། དེ་ནི་ངེ་ངེའི་དོན་སྐུར་པ། །རླུང་གིས་གླང་ནས་
འཛིན་བྱེད་ལ། །ཞེས་པ་རླུང་གིས་ཤེས་པ་ཞགས་ཏུ་ཡོད་པར་འགྱུར་རོ། །ཤེས་པ་དེ་ཡུལ་ལ་འཛིན་པར་འགྱུར་ལ། །རླུང་དང་རྣམ་ཤེས་ནི་རླུང་དང་རྣམ་ཤེས་ནི་འདྲ་ཅིག་ཏུ་འགྱུར་ཞིང་མཚུངས་པར་ལྡན་པ་འི་ཕྱིར་དེ་ལ་ཇི་སྐད་ཅེས་བྱའོ། །དེ་ཀ་དང་ལ་གནས་ཤེས། རླུང་དང་ལྡན་པའི་རྣམ་ཤེས་ནི།
ཧ་ཀ་ཏུ་འགྲོ་ལ་གནས་པར་འགྱུར། །ཞེས་པ་ཧ་ཧཱུཾ་དང་ཤེས་པ་ཀ་ཉིས་ནི་འགྲོ་བ་ཐམས་ཅད་ལ་གནས་པར་འགྱུར་རོ་ཞེས་བྱ་བའི་དོན་ཏོ། །དེ་ཀ་གི་དོན་ནི་འདི་སྐད་དུ་སྟོན་ཏོ། །ཤེས་པ་ཐེམས་པའི་ངོ་བོ་ལས་ལོ་གཅིག་དང་རང་རིག་པ་ནི་སེམས་ཅན་ཐམས་ཅད་ལ་རང་བཞིན་གྱིས་གནས་ཏེ
ཀུན་ཏུ་གཡོ་བ་དང་རང་ཏུ་འཁྲུལ་པའི་རྒྱུ་བསྐྱེད་པར་འགྱུར་ར་མེད་དོ། །གང་ཞིག་ཏུ་འདི་དག་རླུང་གིས་བསྐུལ་བ་ནས་ཞིག་ལ་སོགས་པ་ལ་བརྟེན་ནོ་གཟུགས་ལ་སོགས་པ་ལ་དམིགས་ནས་སོ་སོར་རྣམ་པར་རིག་པར་འགྱུར་རོ། །གང་རྣམ་པར་རིག་པ་དེ་ནི་གཙོ་བོ་ཡིན་པར་འགྱུར་རོ། །གང་

༄༅། །གཙོ་བོ་ཡིན་པ་དེ་ནི་རིམ་པར་གཟུང་བ་ཉིད་དང་ལྡན་པར་འགྱུར་རོ། །གང་རིམ་པར་གཟུང་བ་གཉིས་ལྡན་པ་དེ་ནི་ངེས་པའི་ཤེས་པ་སྐྱ་རང་སྐྱེ་བར་འགྱུར་རོ། །དེ་བས་ན་བང་དང་གང་ལྡན་པ་དེ་ལ་དེ་དང་དེས་གང་དུ་ངེས་པར་རྟོགས་པ་འདི་ནི་ཀ་འབབ་ཡིན་ཏེ་བཤད་པར་བྱའོ། །སེམས་དེ་ལས་ཀྱང་། རང་བཞིན་ཇི་ལྟ་བ་འབྱུང་བར་འགྱུར། །ཞེས་སྟེ་བར་རྟོགས་པ་གང་དག་ལ་རབ་ཏུ་གནས་པ་ནར་བཤད་པ། ཨོ་དེ་ནི་སྐྱེ་ཁ་མེད་ཆེན་པོ་རྟོགས་པ་ཁམས་ཐྲ་བར་འགྱུར་བ་ཉིད་དོ། །རྣམ་ཤེས་གསུམ་གྱི་བཞིན་པ་ཡིན། །ཞེས་པ་སྣང་བ་ལ་སོགས་པའི་ཤེས་པའི་བཤད་པར་འགྱུར་བ་ཉིད་དོ། །དེ་ཡི་རང་བཞིན་ཏ་ཀ་ཏུ་ནི། །ཇི་ལྟ་ཇི་ལྟར་འགྲོ་བར་འགྱུར། །ཞེས་པ་ཤེས་པ་པོ་ལ་ཡུལ་ལ་དམིགས་པ་ལས་རང་བཞིན་དེ་དང་དེའི་རྣམ་པ་ལ་ལུས་པ་དུས་ཐམས་ཅད་དུ་འབྱུང་བར་འགྱུར་རོ། །ཇི་སྐད་དུ་བཅོམ་ལྡན་འདས་ཀྱིས་ཡེ་ཤེས་རྡོ་རྗེ་ཀུན་ལས་བཏུས་པ་ཞེས་བྱ་བ་ལས་གསུངས་ཏེ། དེ་ནས་བྱང་ཆུབ་སེམས་དཔའ་སེམས་དཔའ་ཆེན་པོ་ཐམས་ཅད་ཀྱིས། སྟོན་པ་ལས་ཞུས་ཏེ། བཅོམ་ལྡན་འདས་ཀྱི་ཞབས་ལ་སྤྱི་བོས་ཕྱག་འཚལ་ནས། བཅོམ་ལྡན་འདས་ལ་འདི་སྐད་ཅེས་གསོལ་ཏོ། །ཨེ་མ་འོ་སྟོན་པ་རྣམ་པར་ཤེས་པ་གསུམ་པོ་རྟོགས་པར་དཀའ་བ་མཆོག་ཏུ་རྟོགས་པར་དཀའ་བ་སྟེ། རྣམ་པར་ཤེས་པ་གསུམ་གྱི་དབྱེ་བ་བསྟན་དུ་གསོལ། བཅོམ་ལྡན་འདས་ཀྱིས་བཀའ་སྩལ་པ། རྣམ་པར་ཤེས་པ་བཞི་འོད་གསལ་བ་ལས་འབྱུང་ངོ་། །དེ་ནི་སེམས་དང་ཡིད་ཅེས་བྱ་སྟེ་ཀུན་ནས་ཉོན་མོངས་པ་དང་རྣམ་པར་བྱང་བ་དང་དེའི་བདག་ཉིད་ཅན་གྱི་ཆོས་ཐམས་ཅད་ཀྱི་རྩ་བ་ཡིན་ནོ། །དེ་ལས་བདག་དང་གཞན་དུ་རྟོག་པ་འབྱུང་བར་འགྱུར་རོ། །རྣམ་པར་ཤེས་པ་དེ་སྣང་བ་ཞེན་ཏེ་སྣང་ལས་ནི་མེའོ། །མེ་ལས་ནི་རླུང་ངོ་། །རླུང་ལས་ནི་ཆུའོ། །དེ་དག་ལས་ནི་ཕུང་པོ་ལྔ་དང་། སྐྱེ་མཆེད་དྲུག་དང་། དབང་པོ་ལྔ་རྣམས་ཏེ་དེ་དག་ཐམས་ཅད་ནི་རླུང་དང་འདྲེས་པར་འགྱུར་རོ་ཞེས་བྱ་བ་ལ་སོགས་པ་རྒྱས་པར་གསུངས་སོ། །དེ་ནས་ཡེ་ཤེས་ཀྱི་ཕུང་པོ་ལྔ་ཡང་ཉེ་བར་ཐོབ་པར་བྱ་བའི་ཕྱིར། འདི་ནི་ཕུང་པོ་ལྔ་རྣམས་སུ། །ཞེས་བྱ་བ་ལ་སོགས་པ་སྨོས་ཏེ་ཕུང་པོ་ལྔ་ཉིད་ཀྱང་སེམས་ལས་འབྱུང་བར་བསྟན་ཏོ། །དེ་ཡང

384 གཟུགས་ཞེན་གཟུགས་ཀྱང་རྣ་བ་ཞེས་བྱ་བ་ལ་སོགས་པ་སྨོས་ཏེ། གཟུགས་ནི་གཟུགས་ཀྱི་ཕུང་པོ་སྟེ་གཅིག་ཅིང་ཐ་དད་པ་དང་རྒྱང་ལ་སོགས་པ་འདི་ཕྱིར་རོ། །ཚོར་བ་ནི་མྱོང་བའོ། །འདུ་ཤེས་ནི་མཚན་མར་འཛིན་པ་ཉིད་དོ། །འདུ་བྱེད་ནི་མངོན་པར་འདུ་བྱེད་པ་ཉིད་དོ། །རྣམ་པར་ཤེས་པ་ནི་ཡང་
ཤེས་པའི་ཕུང་པོ་སྟེ་དམིགས་པ་སོ་སོར་རྣམ་པར་རིག་པའི་ཕྱིར་རོ། །འདི་དག་གིས་ནི་སེམས་ཉིད་གཟུགས་སུ་སྣང་བ་ཉིད་དུ་བསྟན་ཏོ། །གལ་ཏེ་དེ་ལྟ་ན་ནི་གཟུགས་ལ་མེད་པ་ལ་ལས་ནི་གཟུགས་སུ་སྣང་བར་རྒྱུ་ཅི་ཡོད་པ་དང་། འབྲས་བུ་ཡི་རྒྱུད་པ་གཞན་དུ་ནི་འགྱུར་བ་འགྱུར་རོ། །རྣམ་པར་ཤེས་པ་བཞིན་དང་
གཉིས་ནི་ངོ་བོ་གཅིག་པ་ཡང་མ་ཡིན་ཏེ། གཟུགས་དང་གཟུགས་མེད་པ་གཅིག་ཏུ་གཅིག་སྤྱོད་པ་ཡིན་པའི་ཕྱིར་རོ། །འབྲེལ་བ་ཡོད་པར་ངེས་པ་མེད་དོ། །གང་གིས་བདག་ཏུ་ལྟ་བ་རབ་ཏུ་ལས་པར་འགྱུར་བ་དང་ཉེས་དམིགས་འབྱུང་བ་འགྱུར་བའི་རིགས་པ་མེད་དོ་ཞེས་ཀྱང་བསྒྱུར་རོ། །འདི
མ་འདོ་བའི་མདོ་ལས་གཞན་དེ་ཉིད་ཀྱི་རྣམ་པར་གསུངས་ཏེ། བཟང་སྐྱོང་དཔེར་ན། རྒྱུ་གོ་མ་ལ་གཟུགས་ཅན་མ་ཡིན་པ་ཡང་བསྟན་དུ་ཡོད་ཅིང་གཟུང་དུ་མེད་པ་ལས་གཟུགས་སུ་སྣང་ངོ། །དེ་ལ་བསྟན་དུ་ཡོད་པ་ནི་ཤིང་འཁྲུལ་འཁོར་གྱི་ཡོ་བྱད་ཀྱི་ཤེས་བྱ་ཡིན་ཏེ། །རྣམ་པར་ཤེས
དང་རྫས་འདི་རིག་པས་ཚོར་བ་སྐྱེད་པ་ཡིན་ཡང་རྒྱ་དཔག་དང་གཞན་དང་མིག་ལ་སོགས་པ་རྣམ་པར་ཤེས་པ་ཞིག་འགྱུར་རོ། །སྒྱུ་མ་ལས་དང་དགའ་བའི་ཞེས་བྱ་བ་ལ་སོགས་པ་ཞེས་བྱ་བ་ཞེས་ཡོད་པ་ལས་བཀོད་པ་འདི་ནི། དེ་ལ་བརྗོད་དུ་ཡོད་པ་བཞི་ཤིང་འཁྲུལ་འདི་དང་གཞན་ཡོད་པ་དང་སྣ་ཚོགས་བྱེད་པ་དང་། སྒྲུབ
གཟུགས་སུ་མི་དམིགས་ཤིང་གཟུགས་སུ་སྣང་བར་མི་འགྱུར་རོ་ཞེས་བྱ་བ་ལ་ཡང་དག་པར་འབྱུང་བར་འགྱུར་རོ། །དེ་བས་ན་སྒྱུ་མའི་བྱུང་བ་དག་གིས་རྣམ་པར་ཤེས་པའི་ཁམས་རྟོགས་པར་བྱ་བ་ཞེས་བྱ་བ་ལ་སོགས་པ་གསུངས་སོ། །བཟང་སྐྱོང་དེ་བཞིན་དུ་རྣམ་པར་ཤེས་པའི་ཁམས་འདི་ཡང་
གཟུགས་མེད་པས་རྣམ་པ་གསུམ་སྣ་ཚོགས་དང་དམ་བཅུ་གཉིས་པ་དང་འདུ་བ་འབྱེད་པ་དང་ ... ཞེས་འདི་ནི་རྟེན་དང་བརྟེན་པ་ལས་འདས་པའི་བྱ་བ་ཐམས་ཅད་རྫོགས་པར་བྱེད་དོ། །གཞན་ཡང་། རང་དབང་ཅན་གྱི་ཡི་ཤེས་ནི། །རྣམ་མཁའ་འདྲ་བར་མཚན་ཉིད་མེད། །འོན་ཀྱང་

༄༅། །རྟེན་འབྲེལ་ཡོད། །མཚན་མོ་ཉི་ནི་མོ་མཚམས་བདག་ཉིད། །སྣང་བ་དང་ནི་སྣང་བ་མཆེད། །དེ་བཞིན་སྣང་བ་ཐོབ་པ་དེ། །སེམས་ནི་རྣམ་པ་གསུམ་དུ་འདོད། །དེ་ཡི་གཞི་ནི་བཤད་པར་བྱ། །ཕྲ་བ་རིག་རྣམས་ཅན་རླུང་དང་ནི། །ཡེ་ཤེས་དཔའ་ནི་འཇིག་འཇུག་སྐྱེས། །དབང་པོའི་ལམ་ནས་བྱུང་ནས་ནི། །ཡུལ་རྣམས་ལ་ནི་དམིགས་པར་བྱེད། །གང་ཚེ་སྣང་བ་ལྡན་གྱུར་པ། །རླུང་ནི་བཞོན་པར་གྱུར་པ་ཡིན། །དེ་ཚེ་རང་བཞིན་དེ་ཐམས་ཅད། །མ་ལུས་ལུས་ལ་མེད་པར་འགྱུར། །རླུང་ནི་གང་དང་གང་དུ་གནས། །དེ་དང་དེ་ནི་རང་བཞིན་འགྱུར། །ཞེས་བྱ་བ་ལ་སོགས་པ་རྒྱ་ཆེར་གསུངས་སོ། །གཞུང་གཞན་དག་ལས་ཀྱང་རྣམ་པར་ཤེས་པ་འདིས་ནི་རྫས་སྔོན་དུ་ལུས་སྐྱེ་བར་བྱེད། འཆི་བར་བྱེད་ཅིང་ཉེ་མཚམས་སྦྱོར་བར་བྱེད་ཀྱི། །རྣམ་པར་ཤེས་པ་ལ་ནི་སྐྱེ་བ་དང་འཆིང་བ་ཡོད་པ་མ་ཡིན་ནོ་ཞེས་བྱ་བ་ལ་སོགས་པ་རྒྱ་ཆེར་གསུངས་སོ། །དེས་ན་ཡེ་ཤེས་ཀྱི་མཚན་ཉིད་རྒྱས་པར་ཤེས་པར་འདོད་པ་རྣམས་ཀྱིས་དེའི་ཕྱིར། མཐའ་མ་ཉིད་དོ་སོ་སོར་རྟོག་པ་དང་། །ཞེས་བྱ་བ་ལ་སོགས་པ་གསུངས་ཏེ། དེ་ལ་མཐའ་མ་ཉིད་ཅེས་བྱ་བ་ནི་རྟེན་མེད་དང་། ཟད་གཉིས་དང་ཟད་བཞིན་དང་། ཟད་མེད་དང་། འཇིག་རྟེན་གྱི་ཆོས་བརྒྱད་ལ་སོགས་པ་རང་བཞིན་གྱི་སེམས་ཅན་དང་རང་བཞིན་མེད་པར་གཅིག་པར་རྟོགས་པས་ན་མཐའ་མ་ཉིད་དོ། །གང་གིས་གང་གི་དེ་ཉིད་ཡོངས་སུ་ཤེས་པར་གྱུར་པ་དེ་ནི་དེའི་ཡེ་ཤེས་ཡིན་པའི་ཕྱིར་དེ་ལ་དེ་སྐད་ཅེས་བྱའོ། །གང་གི་ཕུང་པོ་དང་ཁམས་དང་སྐྱེ་མཆེད་དང་། རྟེན་ཅིང་འབྲེལ་བར་འབྱུང་བ་དང་། ཕྱི་དང་ནང་གི་ཆོས་ཐམས་ཅད་སོ་སོར་རྣམ་པར་ཕྱེ་ནས་རྣམ་པར་བརྟགས་ན་ཐམས་ཅད་གདོད་མ་ནས་རྒྱས་ཀྱི་རང་བཞིན་ནོ། །ཆོས་ཐམས་ཅད་ཀྱི་ཆ་ཤས་ནི་འདི་དག་གོ་ཞེས་པ་རྣམ་པའི་འདྲ་བ་མ་ལུས་སོ་སོར་རྟོག་པ་སྟེ་གང་ལ་གང་གིས་ཆོས་ཡོད་པར་གྱུར་པ་གང་དང་གང་ཡིན་པ་དེ་དང་དེའི་ཇི་ལྟ་བར་ཐུག་ཤེས་པ་དེ་ལ་དེ་སྐད་ཅེས་བྱའོ། །རྟ་བསྒྲུབ་པས་འབྲས་བུ་སྒྲུབ་པ་ཉིད་དོ། བདག་དང་གཞན་གྱི་དོན་ལྷུན་དང་རང་དགའ་ཡིད་ཀྱི་ལམ་ཡོངས་སུ་རྫོགས་པར་གྱུར་པ་ཉིད་གང་ལ་གང་གིས་ཇི་ལྟར་ཡོངས་སུ་གྲུབ་པ་དེ་ལ་དེ་སྐད་ཅེས་བྱའོ། །མི་ལོག་པའི་མི་ཡོད་ལྟ་བུའི་ཡེ་ཤེས་ཏེ། ཕྱི་དང་ནང་གི

386 ཆོས་ཐམས་ཅད་མི་འོང་གི་གཟུགས་བརྙན་སྣང་བ་བཞིན་དུ་སྣང་བ་སྟེ། ཆོས་གང་ཞིག་གང་གིས་ཇི་ལྟར་ཡོངས་སུ་ཤེས་པར་གྱུར་པ་དེ་ལ་དེ་ལྟར་དེ་སྐད་རྗོད། །ཆོས་ཀྱི་དབྱིངས་ནི་ཆོས་ཀྱི་དབྱིངས་ཀྱི་ཡེ་ཤེས་ཏེ་ལུས་དང་ངག་དང་ཡིད་ཀྱི་སྒྲིབ་པ་དག་ཅིང་ལས་དང་ཉོན་མོངས་པ་ལས་གྲོལ་
ཏེ། དགེ་བ་དང་མི་དགེ་བ་འདི་འབྲལ་ཆགས་པ་སྤྲུ་ཀྱིས་ཀྱང་ལུས་པ་ཐམས་ཅད་སྤངས་ནས་གནས་པའི་ཆོས་ཀྱི་དབྱིངས་སྤྲུལ་པ་ཐམས་ཅད་དང་ལྡན་པ་འདི་ཡེ་ཤེས་ཏེ། འདི་དག་གི་དོན་ནི་སེམས་ཉིད་ཐོག་མ་ལ་སོགས་པ་དང་བྲལ་ཡང་དག་ཡེ་ཤེས་སུ་ཡང་དག་གྱུར་པ་སྟེ་གོང་དུ་བརྗོད་པ་བཞིན་ལུང་ཉིད་
པའི་དོན། །དེ་ནས་སེམས་པ་དེ་ཉིད་སྣ་ཚོགས་ཀྱི་དོན་པོ་ར་ཡང་འགྱུར་རོ་ཞེས་བྱ་བ་དེ་ཉིད་བསྟན་པའི་ཕྱིར། ཡིད་ཀྱི་སྣ་ཚོགས་ཉིད་དེ་ནི། །ཞེས་བྱ་བ་ལ་སོགས་པ་སྨོས་ཏེ་ཆོས་ལ་དམིགས་པ་དང་། བདག་དང་གཞན་གྱི་ཡུལ་རིག་པ་དང་། སྒྲ་དང་སྤྲིན་ཐག་ལ་སོགས་པ་རིག་པར་བྱེད་པ་ནི་ཡིད་ཀྱི་
སྣ་ཚོགས་དེ་དུས་གཅིག་པ་ཉིད་དོ། །མིག་དང་ཞེས་བྱ་བ་ལ་སོགས་པའི་ཡུལ་གཅིག་པ་ཉིད་དེ་རང་གི་ཡུལ་ལ་དམིགས་པ་དང་། རང་གི་མཚན་ཉིད་རིག་པ་ལ་སོགས་པའོ། །དེ་ནི་སེམས་ལ་དམིགས་པའི་གནས་པ་འདི་རྣམས་ལ་དབང་ཐོབ་ནས་འགྱུར་རོ། །གང་གིས་གནས་པའི་གང་
ཞིག་གང་དུ་ལུས་པ་དེ་ལ་རག་ལས་པར་འགྱུར་རོ་ཞེས་བསྟན་པའི་ཕྱིར། གང་ཡང་ཁམས་གསུམ་སེམས་ཅན་རྣམས། །ཞེས་བྱ་བ་ལ་སོགས་པ་གསུངས་ཏེ། ཐེག་པ་ཆེན་པོའི་རིགས་ཅན་ནོ། །སྤྲོག་དང་རྩོལ་བའི་སྦྱོར་དང་རྩོལ་བ་སྤྱི་བར་དང་ལྡན་ལ་གི་རྒྱུད་དོ། །འདིས་ནི་བརྟེན་
ནས་ཅི་ཕྱིད་ཅེ་ན། གསང་སྔགས་རྒྱལ་པོ་སྟེ། རྡོ་རྗེ་བརླན་པ་ཞེས་བྱ་བའི་དོན་ཏོ། །འདི་དག་ནི་འོག་ནས། །སྣ་ཡི་རྩ་བ་ཡུངས་ཀར་བསམ། །ཞེས་བྱ་བ་ལ་སོགས་པས་བས་ཀྱང་སྟོན་ལ། འདི་དག་རྒྱས་པར་ནི་བཤད་པའི་རྒྱུད་ལས་གསུངས་ཏེ། མདས་རྒྱས་ལྔ་ཡི་རིགས་
གནས་པ། །སྣ་རྩེ་རི་ས་ཁ་ལས་ཕྱུང་ཞིང་། །སྣང་ལྡན་སྟོང་དང་ཡང་དག་སྦྱ། །ལུས་ལ་རྟག་ཏུ་ཁྱབ་པར་འགྱུར། །ཀུན་རྫོབ་སྣང་བ་ནི་སྦྱོང་བར་བྱ། །སྒོ་དེ་ལས་ནི་ཐམས་པར་འགྱུར། །གཡོན་དང་གཡས་དང་གཉིས་དང་། །དལ་བར་རྒྱུ་དང་རྣམ་པ་བཞི། །ཞེས་བྱ་བ་ལ་སོགས་པ་གསུངས།

༄༅། །ཇི་འདི་དག་གིས་རྒྱས་པ་རབ་ཕྱེ་བ་བསྟན་ཏོ། །ཤོག་ཤུབ་སོ་སོར་སྒྲུང་དང་ཞེས་བྱ་བ་ལ་སོགས་པ་འདི་སྐད་ཐོས་པ་ཡང་འཆད་པར་འགྱུར་རོ། །མི་ཤེས་བསམ་གཏན་གྲོལ་བ་བསྟུངས། །ཞེས་པ་འདིས་ནི་སྟོང་ངོ། ཟབ་ཞིང་མི་བརྟགས་ཏེ་ཞེས་བྱ་བ་ལ་སོགས་པ་བསྟན་ཏོ། །འདི་ནི་ཐོས་
པའི་རྟེན་དང་བརྟན་པ་སྐྱོང་བ་ར་བྱ་བ་ཅན་ཞིག་དགོས་སུ་བསྟན་ནོ། ཡོན་ཏན་དང་ལས་དང་འབྲས་བུ་བུ་ཕྲུག་ཉིད་ཀྱིས་བསྟན་པས་དེ་ལས་གཞན་གྱི་སྤྲས་པ་དང་བཅས་པ་ཞིབ་ཤད་པ་ཐམས་ཅད་ཀྱི་ཤུགས་ཀྱིས་འདིར་ཤེས་པར་བྱའོ། །རྒྱས་པར་ནི་ཡོན་ནས་ཤེས་པར་བྱའོ། །དེ་ནས་
དགེ་བ་དང་མི་དགེ་བའི་ལས་དང་འབྲས་བུ་སེམས་ལས་འབྱུང་ངོ་ཞེས་བསྟན་པའི་ཕྱིར། འབྱུང་བ་འདི་ལས་ཞེས་བྱ་བ་ལ་སོགས་པ་གསུངས་ཏེ། འབྱུང་བ་ནི་སྡུག་བསྔལ་གསུམ་ཀྱི་རྟེན་དང་བཅས་པའོ། །རང་བཞིན་ནི་ཞི་བ་ཤད་ཅེས་ཏེ། །དགེ་དང་མི་དགེ་བའི་ལས་ཞེས་པ་ནི་འདི་ལས་དགེ་བ་དང་མི་དགེ་
བའི་ལས་འབྱུང་ཞེའོ། །དེ་ལས་སྐྱེ་བ་འབྱུང་བ་ཡིན། ཞེས་བྱ་བ་ནི་བཟང་པོ་དང་ངན་པ་དང་འདོད་པ་དང་མི་འདོད་པ་ལ་སོགས་པ་འབྱུང་བར་འགྱུར་ཞེས་པའོ། །འདི་དག་རྒྱས་པར་ནི་བཅོམ་ལྡན་འདས་ཀྱིས་རྡོ་རྗེ་གཙུག་ཏོར་གྱི་རྒྱུད་ལས་གསུངས་ཏེ་བཅོམ་ལྡན་འདས་ཀྱིས་བཀའ་སྩལ་
པ། གསང་བའི་བདག་པོ་ཉོན་ཅིག །ལུས་ཀྱི་ཉེས་པར་སྤྱོད་པ་ནི་རྣམ་པ་གསུམ་མོ། །ངག་གི་ཉེས་པར་སྤྱོད་པ་ནི་རྣམ་པ་བཞིའོ། །ཡིད་ཀྱི་ཉེས་པར་སྤྱོད་པ་ནི་རྣམ་པ་གསུམ་སྟེ་དེ་དག་གིས་སེམས་ཅན་དམྱལ་བར་ལྟུང་བར་འགྱུར་རོ། །ཕྱག་ན་རྡོ་རྗེས་གསོལ་པ་ལུས་ཀྱི་
ཉེས་པར་སྤྱོད་པ་དང་ངག་གི་ཉེས་པར་སྤྱོད་པ་དང་། ཡིད་ཀྱི་ཉེས་པར་སྤྱོད་པའི་དུ་ཞིག་མཆིས། བཅོམ་ལྡན་འདས་ཀྱིས་བཤད་དུ་གསོལ། །བདེ་བར་གཤེགས་པས་བཤད་དུ་གསོལ། །བཅོམ་ལྡན་འདས་ཀྱིས་བཀའ་སྩལ་པ། གསང་བའི་བདག་པོ་ཉེས་པར་སྤྱོད་པ་དེ་ཉིད་ནི་
ཐམས་པ་རྣམས་ཏེ། དེ་ལ་ཐམས་དང་སྤྲམ་ཕྱུང་བ་ལ་སོགས་པ་བགོད་པ་དང་། བརྗོད་པར་སྤྱོད་པ་ནི་ཉེས་པར་སྤྱོད་པ་ཕྱི་མའོ། །སྲོག་གཅོད་པ་ལ་སོགས་པ་མི་དགེ་བའི་ལས་ཀྱི་ལམ་རྣམས་ནི་ཉེས་པར་སྤྱོད་པ་ཐམས་པ་པའོ་ཞེས་བྱ་བ་ལ་སོགས་པ་རྒྱས་པར་གསུངས་སོ།

Karma Leksheyling Shedra Collection. Digitization by eGangotri. Funding by MIDF

།དེ་ནས་ཕུང་པོ་ལྔ་ནི་ཡོངས་སུ་དག་པའི་རིགས་ལྔར་བསྒྱུར་བའི་རིམ་པར་འགྱུར་རོ། །དེ་དག་སྒྲུབ་པའི་དེ་ཉེར་བཅུ་གཉིས་ཀྱིས་ཉེ་བར་མཆོད་པ་ས་སྤྱི་མ་ལྔ་ལྔ་ཡིན་ནུར་འགྱུར་རོ་ཞེས་བསྟན་པའི་ཕྱིར། འགྲོ་བར་འགྱུར་བའི་ཕུང་པོ་ཡང་། །ཞེས་བྱ་བ་ལ་སོགས་པ་སྨོས་ཏེ། །འགྲོ་བར་འགྱུར་བའི་ཕུང་པོ་ནི ཕྱུགས་ལ་སོགས་པའོ། །སངས་རྒྱས་ལྔ་ཡི་བདག་ཉིད་དེ། །ཞེས་བྱ་བ་ནི་རྣམ་པར་སྣང་མཛད་ལ་སོགས་པ་སངས་རྒྱས་ཀྱི་རང་བཞིན་ནོ། །མདོར་ན་ཕུང་པོ་ལྔ་རྣམས་ནི། །ཞེས་བྱ་བ་ལ་སོགས་པས་རྒྱས་པར་བསྟན་ཏོ། །མདོར་ན་བསྒྱུར་རྒྱུ་བ་རྣམ་པ་ལྔ་ནི་ནོན་ཡོངས་སུ་རྫོགས་པར་འདོད་པས་བླ་བ་ལ་སོགས་པ་ཡོངས་སུ་སྤྱད་པའོ། །མིང་གིས་བསྒྲུབ་པ་ནི་མིང་གིས་བསྒྲུབ་པ་སྔར་ངག་གི་རྒྱུན་གྱིས་བསྒྲུབ་པའོ། །ཡང་ན་མིང་གིས་བསྒྲུབ་པ་ནི་ཟོག་ཀྱི་ཕྱུལ་བསླབས་རིགས་བཞིན་ཏེ་ལོན་ཉིད་ཀྱི་ལ་བ་ཡོངས་སུ་རྫོགས་པར་འགྱུར་བའོ། །དེ་ནས་ལ་སོགས་པ་བརྒྱུད་བ་ལྔ་པོ་འདི་དག་ནི་སྤྲུལ་མ་ལ་སོགས་པ་ཡུལ་གྱི་རང་བཞིན་ནོ་ཞེས་བསྟན་པ་རབ་བྱ་བའི་ཕྱིར། ལྷ་དང་དམེད་དང་ཀླུ་དང་ནི། །ཞེས་བྱ་བ་ལ་སོགས་པ་སྨོས་ཏེ་སྐྱེ་དང་ནང་གི་སྒྲུབ་པའི་དངོས་པོ་རྣམས་འགྱུར་ཡང་དག། ཇི་ན་པར་བྱེད་པ་རིས་ནི་ལྷ་ན་མ་འི་རང་བཞིན་ནོ། །ག་ཤེར་བ་དང་བསྣུད་པར་བྱེད་པ་འི་ཀུ་ནི་སྨན་མ་ཀཱུ་རི་རང་བཞིན་ནོ། །ཚ་བ་དང་སྨིན་པར་བྱེད་པ་འི་རང་བཞིན་མེ་ནི་ལོ་ས་དཀར་མོ་འི་རང་བཞིན་ནོ། །ཡང་ཞིང་གཡོ་བའི་རླུང་ནི་སྒྲོལ་མ་འི་རང་བཞིན་ནོ། །ཡེ་ཤེས་བདག་ཉིད་སྤྱན་གསུམ་ནི། གང་ལ་གང་དུ་ཧེ་རུ་ཀ་ཞུགས་པ་དེ་དང་དེ་ལ་དེ་སྐད་ཅེས་བྱའོ། །ཕྱག་མཚན་ནི་ཡོན་ཏན་བསྟན་པ་ཉིད་དོ། །དེ་ནས་སྐུ་དང་གསུང་དང་ཐུགས་ཀྱི་རྣམ་འཕྲུལ་བརྟན་པ་བསྟན་པར་བྱ་བ་ཞེས་བྱ་བ་འགྱུར་བས་དེ་བ་ཤད་པའི་ཕྱིར། ཐམས་ཅད་དེ་བཞིན་གཤེགས་པ་འི་ལུས། །ཞེས་བྱ་བ་ལ་སོགས་པ་སྨོས་ཏེ། དེ་བཞིན་གཤེགས་པ་ཐམས་ཅད་ནི་རྡོ་རྗེ་འཆང་ཆེན་པོ་ལ་སོགས་པ་སྟེ། དེའི་ལུས་རྡོ་རྗེར་གྱུར་ཞིང་། ཐུག་རྒྱ་བཞིས་ནི་རྒྱས་བཏབ་ཅིང་། །ཞེས་བྱ་བ་ནི་ཚོགས་ང་རང་ལས་ཀ་དང་ཕྱག་རྒྱ་ཆེན་པོ་ས་ཐོབ་པར་བྱ་བའོ། །མིག་ལ་སོགས་པ་འདི་བདག་ཉིད་དེ་ཡིས། །ཞེས་བྱ་བ་ནི་མིག་དང་རྣ་བ་ལ་སོགས་པ་བཞི་དང་ལ་སོགས་པའོ། །ཚིག་བྱིན་ན་སྙིང་ལ་སོགས་པར་

༄༅། །ཁུ་བཏྟག །ཅེས་པ་སྔོ་མིག་ལ་སོགས་པ་རང་ལ་འཆི་སྐྱིད་པོ་ལ་སོགས་པ་བསྒོམ་པར་བྱ་བ་ཞེས་བྱ་བའི་དོན་ཏོ། །དེ་ནས་བདུད་རྩི་ཐམས་ཅད་དང་པ་རང་གཙོད་པ་ཐམས་ཅད་ལྷུང་བ་ར་སྦྱུ་བའི་ཕྱིར་འབུམ་འདི་ནི་ཁྲོ་བོ་བཅུ་དང་ཐམས་ཅད་ངེས་པར་འཇོམས་པ་པོ་ཞེས་བསྟན་པར་འགྱུར་

བས་རོལ་བའི་དཀྱིལ་འཁོར་འདི་རོལ་པའི་དཀྱིལ་འཁོར་འབྱུང་སྟོམས་པར་འཇུག་པའི་བདག་ཉིད་ཅན་ནོ། །ཁྲོ་བོའི་རྒྱལ་པོ་ནི་ཁྲོ་བོའི་རྒྱལ་པོ་སྟེ། གང་ཞིག་གང་ལས་གང་དུ་གྱུར་པ་དེ་ལ་དེ་སྐད་ཅེས་བྱའོ། །དེ་ཉིད་ནི་སྟོབས་ཆེན་ཏེ་གདུག་པ་ཐམས་ཅད་འདུལ་བའི་སྟོབས་ཆེན་པོ་དང་ལྡན་པ་གང་ཡིན་

པ་དེ་ལ་དེ་སྐད་ཅེས་བྱའོ། །དགོད་པའི་ཁྱུ་མཆོག་སྟན་པ་གསུང་བ་ལ། །ནི་ཕྱོགས་མཚམས་ངེས་ཏོ། །ཕྱུང་བ་པདྨ་ལག་ནས་ཕྱག་བརྡུང་། །ཅེས་པ་ནི་ཕྱི་རོལ་གྱི་ཕྱོགས་དང་མཚམས་ཀྱི་ངོ་བོ་དང་ནང་གི་ཕྱུང་པ་ལ་སོགས་པར་གང་ལ་སྒོམ་པར་འགྱུར་བ་དེ་ལ་དེ་སྐད་ཅེས་བྱའོ། །

འདི་དག་གིས་ནི་སྤྲུལ་པའི་དཀྱིལ་འཁོར་སྦྱོར་བ་གསུམ་ཡང་གསུངས་ལ། སྦྱོར་བ་གཅིག་ཏུ་ར་གསུངས་སོ། །འདི་དག་རྒྱས་པར་ནི་སེམས་ཀྱིས་གཞན་ནི་མི་ཤེས་པར། །སེམས་དཔའ་ཆེན་པོས་མཉན་པར་བྱེད། །རྡོ་རྗེ་སློབ་དཔོན་ལུས་འདི་ལ། །རྒྱལ་བའི་སྐུ་ནི་རིམ་བཞིན་

གནས། །དང་པོ་སྐུ་ཡི་རྡོ་རྗེ་ནི། །ཞེས་བྱ་བ་ལོག་ནས་འཆད་དོ། །ཡང་འདི་སྐད་དུ། གང་གི་ཕྱིར་སྤྲུལ་པའི་སྐུ་གསང་བ་འདི་དེ་དོན་སུ་ཕྱིར་དང་པ་འབས། ཐམི་དང་པ་འབམ་བསྟན་ནས་ལྷ་ར་དམ་དོན་དེ་མ་བསྟན་ནས་སྦྱང་དེ་ལས་ཅི་ཞར་འབྱུང་། གལ་ཏེ་ཐབ་དང་ནི་བ་གཅིག་པ་ཉིད་དུ་བཤད་

པར་མི་འགྱུར། གང་ཞིག་གདབ་ལས་བྱུང་བ་དེ་ཡང་འདི་ལས་མ་བྱུང་བ་མེད་པ་དང་འགལ་བར་གནས་པ་དང་རྣམ་པར་ཤད་པ་མི་རིགས་སོ་ཞེས་པ་དེ་གསལ་བར་བཤད་པའི་ཕྱིར། །དེ་དང་དེ་ཡི་རིགས་བྱུང་བ། །ཞེས་བྱ་བ་ལ་སོགས་པ་སྨོས་ཏེ། དེ་དང་དེ་ནི་རྡོ་རྗེའི་རིགས་ལ་

སོགས་པ་སྟེ་གང་དང་གང་ཞེན་བྱུང་ང་ཡུམ་སྦྱོ། རིགས་ཅན་རྣམས་སྐྱེ་པ་དང་སྤྲུལ་པར་བྱ་བའི་ཕྱིར་སྤྱང་ཞེར། །འདི་དག་གིས་ཀྱང་དེ་ཉིད་དུ་སྟོན་པར་འགྱུར་ཏེ། གང་གི་ཕྱིར་དེ་བཞིན་གཤེགས་པ་ཐམས་ཅད་ནི་ཐུགས་རྗེ་དང་སྟོན་ལམ་གྱི་དབང་གིས་སེམས་ཅན་གྱི་དོན་དུ་མི་

འགྱུར་བ་ནམ་ཡང་མི་མཛད་དོ། །སངས་རྒྱས་ཀྱི་རོ་ལ་མོ་འདི་ཡིས་ཀྱང་སེམས་ཅན་ཐམས་ཅད་སྨིན་ཅིང་གྲོལ་བར་འགྱུར་བ་མན་ངེ་ལ་ངེ་བ་སྟེན་ནོ་ཞེའོ། །འདི་དག་གིས་ནི་ལྷ་ཡི་རྔ་ལྟ་བུ་ཚོགས་པ་པར་སྟོང་བསྟན་པའི་དོན་ཡིན་ཞེས་པའོ། །འོ་ན་ངེས་པའི་དོན་གང་ཡིན་ཞེ་ན། ཇི་ལྟར་མཐོང་ཞེ་ན།
གཉིས་སུ་མེད་ཅིང་དབྱེར་མེད་པ་རང་བཞིན་གྱིས་འོད་གསལ་བ་ཡིན་ནོ་ཞེས་རྟོགས་པར་བྱ་བའི་ཕྱིར། དེ་བས་གཉིས་མེད་མཐོང་བ་ཡི། །ཞེས་དྲང་བ་ལ་སོགས་པ་སྨོས་ཏེ། དེ་བས་ན་ཞེས་པ་ནི་ཚིགས་སུ་བཅད་པ་གོང་མ་གཉིས་ཀྱི་ཚིག་གསུམ་ཉིད་ཡིན་པར་བསྟན་ཏོ། །གཉིས་མེད་མཐོང་བ་
ནི་གཉིས་མེད་མཐོང་བ་སྟེ་གང་གིས་འོད་གསལ་བ་མཐོང་བའོ། །དེ་ལ་ཅི་ཞིག་འགྱུར་ཞེ་ན། ཡེ་ཤེས་གསུམ་མཐོང་ཕྱིར་ཞེས་པ་ལ་སྣང་བ་གསུམ་གྱི་དེ་བཞིན་ཉིད་གང་དུ་མཐོང་བར་འགྱུར་བ་དེ་ལ་དེ་སྐད་ཅེས་བྱའོ། །འདི་དག་གིས་ནི་དེ་བོན་ཉིད་གང་ཡིན་པ་འདི་ཉིད་ངེས་པའི་དོན་ཡིན་ལ་དྲང་
བར་བྱ་བ་ཡང་ཡིན་པས་ཐབས་གཞན་གྱིས་ཀྱང་རྟོགས་པར་ཡིན་པར་བསྟན་ཏོ། །འོན་ཅི་རྟོགས་པར་འགྱུར་ཞེ་ན། སྣང་བ་ལ་སོགས་པ་སྤངས་པར་འགྱུར་བའི་ཕྱིར། དམན་དང་བར་མ་མཆོག་དང་ནི། །དམ་པའི་ཡུལ་ལ་གནོད་པ་བྱ། །ཞེས་པ་སྣང་བ་དང་སྣང་བ་མཆེད་པ་དང་། སྣང་
བ་ཐོབ་པ་ལ་གནས་པར་བྱ་ཞེས་པའི་དོན་ཏོ། །དེ་ནས་འབྲས་བུའི་དུས་སུ་སྒྱུ་ལུས་ལ་མི་གནས་ན་ཡོངས་སུ་གྲོལ་བར་མི་འགྱུར་བས་མཐོང་བ་ལ་སོགས་པ་འདི་གང་དང་གང་དུ་བརྟག་ཅེ་ན། དེ་བསྟན་པའི་ཕྱིར་དབང་པོ་རང་ཉིད་ཅེས་བྱ་བ་ལ་སོགས་པ་སྨོས་ཏེ། མིག་གི་དབང་པོ་ལ་
སོགས་པ་གང་ཞིག་གཟུགས་ལ་སོགས་པ་གང་དག་ལ་དམིགས་པར་འགྱུར་བ་སྟེ། དེ་ཙམ་ལྟར་བྱ་ཞེ་ན། དབང་པོ་གང་དང་གང་སྤྱོད་ཡུལ། དེ་དེ་སྣང་བ་ཅན་ཉིད་ཙམ། །ཞེས་པ་གཟུགས་ལ་སོགས་པ་འདི་དག་སེམས་ཀྱི་སྣང་བ་ཙམ་ཡིན་གྱི་ཕྱི་རོལ་ན་མི་ཡིན་ནོ། །དེ་ཅིའི་
ཕྱིར་ཞེ་ན། ཡུལ་གཅིག་ལ་འདོད་པའི་དབང་གིས་ཐ་དད་དུ་གནས་པའི་ཕྱིར་རོ། །ཡང་ཡུལ་དེ་དག་ནི་སེམས་ཙམ་ཉིད་ཡིན་ཏེ། ཡོད་པ་མ་ཡིན་པ་ལ་དོན་དུ་སྣང་བ་ཉིད་དེ་རང་བཞིན་ཅན་གྱི་ཤེས་པ་བཞིན་ནོ་ཞེས་པ་དང་། ཇི་ལྟར་ཀྱིས་པས་རྣམ་བརྟགས་པའི། །ཕྱི་རོལ་དོན་ནི་

Karma Leksheyling Shedra Collection. Digitization by eGangotri. Funding by MIDF

Karma Leksheyling Shedra Collection. Digitization by eGangotri. Funding by MIDF

༄༅། །ཡོད་མ་ཡིན། །ཐག་ཆགས་ཀྱིས་ནི་དཀྲུགས་པའི་སེམས། །དོན་དུ་སྣང་བ་རང་རབ་ཏུ་འབྱུང༌། །ཞེས་པ་ལ་སོགས་པའི་ལུང་དང་། རིགས་པ་དག་གིས་ཕྱི་རོལ་གྱི་ཆོས་ཐམས་ཅད་སེམས་ཙམ་ཉིད་དུ་བསྟན་པའི་གོང་དུ་བ་ཞེད་པ་ཉིད་དོ། །དེ་བས་ན་ཕྱག་ན་རྡོ་རྗེ་དབང་བསྐུར་བ་ཤད་པ
ཐབས་ཀྱི་རྒྱུད་དུ་ནི་ཤེས་རབ་ཀྱི་རྒྱུད་ཅེས་པར་བྱའོ། །ཤེས་རབ་ཀྱི་རྒྱུད་དུ་ནི་ཐབས་ཀྱི་རྒྱུད་ཅེས་པར་བྱ་བ་ལ་སོགས་པ་གསུངས་པས་འདི་ནི་དེ་ལྟར་ཤེས་པར་བྱའོ། །དེ་བས་ན་བདག་ཉིད་ཀྱི་སྙིང་ལས་འདི་ནི་བསྟན་པར་འགྱུར་བས། ཀུན་རྫོབ་ལ་སོགས་པ་ཉེ་བར་དཔྱད་པར་དགོངས་སོ། །དེ་ནི
ནང་དབོན་པ་ཉུགས་ལ་སོགས་པ་ནི་ཞེན་པ་བཟློག་ནས་བདག་ཉིད་ཆེམ་པར་བྱའོ་ཞེས་འབྱུང་བས་དེ་བསྟན་པ་རྒྱུ་བའི་ཕྱིར་གསུངས་པ། དང་པོ་དེ་ནི་ལམ་ཞེས་ནི། །ཞེས་བྱ་བ་དང་པོ་ལ་བརྟེན་ནས་གཟུགས་ཡོད་ས་སུ་གྲོལ་བར་འགྱུར་བའོ། །ཅི་ར་འགྱུར་ཞེ་ན། སྤྲུལ་པ་པོ་ནི་ཡུལ
ཐོབ་པ། །ཞེས་པ། སྤྲུལ་པ་པོ་བདག་ཉིད་ཀྱིས་ལྷ་དང་ལྷ་མོར་སྤྲུལ་པ་དེ་ནི་ཡུལ་ལ་འདབ་ཆགས་ཐོབ་པར་འགྱུར་པའོ། །དེ་ནི་ལྟར་བྱ་ཞེ་ན། དེ་ནས་དེ་རྣམས་མ་ལུས་པར། །ཚིམ་པར་བྱ་ཕྱིར་རབ་ཏུ་སྤྲུལ་བར་བྱ། །ཞེས་པ་ལ་བདག་གིས་བདག་ཉིད་ཕྱག་རྒྱ་ཆེན་པོར་ཡོངས་སུ་རྫོགས་པར་བྱ་སྟེ་བདག
ཉིད་ལ་ཀུན་དུ་དབང་ཞེས་པའི་དོན་ནོ། །དེ་དག་གི་དོན་ཡང་འདི་སྐད་དུ་སྟོན་པར་འགྱུར་ཏེ། གང་གིས་རང་ཉིད་ལྷའི་ཚོགས་ཡོངས་སུ་རྫོགས་པར་བྱ་སྟེ། རྣལ་འབྱོར་མ་དང་ཐམས་ཅད་ཀུན་དུ་གང་གིས་ཞེགས་པར་བཀྲམ་ནས་ལ་ལ་ནི་གཟུགས་ཀྱི་ལྷ་མོར་སྤྲུལ་ཏེ་བདག་ཉིད་ཀུན་དུ་མཉེས
པར་བྱེད་དོ། །ལ་ལ་ནི་སྒྲའི་ལྷ་མོར་སྤྲུལ་ཏེ་བདག་ཉིད་ཀུན་དུ་མཉེས་པར་བྱེད་དོ། །ལ་ལ་ནི་དྲིའི་ལྷ་མོར་སྤྲུལ་ཏེ་བདག་ཉིད་ཀུན་དུ་མཉེས་པར་བྱེད་དོ། །ལ་ལ་ནི་རོའི་ལྷ་མོར་སྤྲུལ་ཏེ་བདག་ཉིད་ཀུན་དུ་མཉེས་པར་བྱེད་དོ། །ལ་ལ་ནི་རེག་བྱའི་ལྷ་མོར་སྤྲུལ་ཏེ་བདག་ཉིད་ཀུན་དུ
མཉེས་པར་བྱེད་དོ། །ལ་ལ་ནི་སྙོམས་པར་ཞུགས་པའི་ཡུམ་དུ་སྤྲུལ་ཏེ་བདག་ཉིད་ཀུན་དུ་མཉེས་པར་བྱེད་དོ། །འདི་དག་གི་དུས་སུ་ཡང་རོལ་པ་སྣ་ཚོགས་ཀྱི་སྒྲ་དང་རོལ་མོ་སྣ་ཚོགས་ཀྱི་གར་དང་། རོལ་པ་སྣ་ཚོགས་ཀྱིས་འགྱུར་བ་དང་། རོལ་བ་སྣ་ཚོགས་ཀྱིས་སྒེག་པ་དང་།

Karma Leksheyling Shedra Collection. Digitization by eGangotri. Funding by MIDF

རོལ་པ་ལྔ་ཚོགས་ཀྱིས་རྟེ་བའི་སོགས་པ་ལ་ཀུན་ཏུ་སྤྱོད་པ་ཡོངས་སུ་སྤྱོད་དོ། །དེ་ནི་སྐུ་གསུམ་ཡང་དག་བཤད་པར་བྱ་སྟེ། ཆོས་ཀྱི་སྐུ་ལ་སོགས་པ་འདི་གཅིག་པའམ་ཐ་དད་པར་འགྱུར། དེ་ལས་ཅིར་འགྱུར་གལ་ཏེ་གཅིག་པ་ཡིན་ན་ནི་སྣང་བ་ཉིད་དང་འགལ་བར་འགྱུར་ལ། ཐ་དད་ན་ནི་རིགས་པས་འགྲུབ་སོ་ཞེ་ན་མ་ཡིན་པའི་ཕྱིར། སྐུ་གསུམ་དག་ནི་ཞེས་པ་ཆོས་ཀྱི་སྐུ་དང་ལོངས་སྤྱོད་རྫོགས་པའི་སྐུ་དང་སྤྲུལ་པའི་སྐུའོ། །ཐ་དད་ནི་འགལ་བར་གནས་སོ། །དེ་སྐད་བསྟན་ན་ཞེ་ན། སྤྲུལ་པ་ལས་བསྟན་ཏེ་སེམས་ཅན་ཐ་དད་པ་ལ་གཞོལ་བའི་དབང་དུ་བྱས་ཏེ་བཅོམ་ལྡན་འདས་ཀྱིས་སྐུ་གསུམ་ཐ་དད་པར་བསྟན་ཏོ་ཞེས་དྲང་བའི་དོན་ཏོ། །འོན་ཏེ་ངེས་པའི་དོན་དུ་ཇི་ལྟར་བསྟན་ཞེ་ན། རྟོགས་པའི་རིམ་གྱི་སྦྱོར་བ་ཡིས། །ཞེས་པ་ནི་ཆོས་ཀྱི་སྐུ་ལ་སོགས་པའི་བྱུང་འཕྲོ་སྟོན་པའི་རིམ་པས་སོ། །ཅི་ར་འགྱུར་ཞེ་ན། གཅིག་ཏུ་ཡང་ནི་འགྱུར་བ་ཡིན། །ཞེས་པ་དབྱེར་མེད་དོ་ཞེས་པ་སྟེ། གང་ཞིག་ལ་ནི་ཀུན་དང་གཉིས་སུ་མེད་ཅིང་གཉིས་སུ་དབྱེར་མེད་པའི་རང་བཞིན་ཅན་གང་ཡིན་པ་དེ་ལ་དེ་སྐད་ཅེས་བྱའོ། །གང་ཞིག་སངས་རྒྱས་སྐུ་ཡི་མཚན་ཉིད། །ཅེས་པ་ནི་སྒྱུ་མ་ལྟ་བུའི་སྐུའོ། །ཀུན་རྫོབ་ཀྱི་བདེན་པ་ནི་སྣང་ངང་ཙམ་དུ་ཡི་སྒྱུ་བརྟེན་ཡིད་ལ་གསུམ་པ་བསྒོམ་པ་ལ། དེ་ནི་རྫོགས་པའི་སྦྱོར་རྒྱུར་པས། །ཞེས་པ་ནི་རིལ་པོར་འཛིན་པ་དང་རྗེས་སུ་གཞིག་པ་དེ་སྦྱོར་བས་སོ། །ཅི་ར་འགྱུར་ཞེ་ན། འོད་གསལ་བ་ལས་ནི་ནམ་པར་དག །ཅེས་པ། གཅིག་དང་དབྱེར་དང་བྲལ་བར་འགྱུར་ཞེས་པའོ། །འདི་ལ་ནི་སྒྱུ་མ་ལྟ་བུ་ཉིད་འོད་གསལ་བར་འགྱུར་བར་བསྟན་ཏོ། །དེ་ནས་གང་ཞིག་སྐུ་ར་བ་འདི་ཉིད་ཡོངས་སུ་དག་པས་ལྷ་དང་ལྷ་མོར་འགྱུར་རོ་ཞེས་བསྟན་པའི་ཕྱིར། ཚིག་གི་ལམ་གྱི་ཡུལ་འདི་ཉིད། །ཅེས་བྱ་བ་ལ་སོགས་པ་སྨོས་ཏེ། ཚིག་གི་ལམ་ནི་ཚིག་གི་བརྗོད་པའི་ཡུལ་ཏེ་སྒྲོ་དང་དང་བཅུ་རྩེ་ཡི་རྟེན་ཏོ། །གཙོ་བོ་ནི་ཡབ་རྣམས་སོ། །གཙོ་མོ་ནི་ཤེས་རབ་ཤི་རྟེ་དེ་ཉིད་སྐུ་ལྟར་བ་བ་གང་ཡིན་པ་དེ་ལ་དེ་སྐད་ཅེས་བྱའོ། །སེམས་ཅན་ཀུན་ལ་སྙིང་རྗེ་ཡིས། །ཞེས་པ་ནི་སེམས་ཅན་རྣམས་ཀྱང་རྒྱུད་ལ་སོགས་པའི་ལམ་ལ་དགོད་པའོ། །འཇའ་ཚོན་བཞིན་དུ་སྣང་བ་ཡིན། །ཞེས་པ་ནི་ཕྱོགས་གཅིག་གི་དཔེ་ཉེ་བར་བསྟན་པའོ། །དེ་ནས

Karma Leksheyling Shedra Collection. Digitization by eGangotri. Funding by MIDF

༄༅། །སེམས་གཙུག་གི་མིང་གི་རྣམ་གྲངས་བསྟན་པའོ། །སེམས་དང་སེམས་འབྱུང་མ་རིག་པ། །ཞེས་བྱ་བ་ལ་སོགས་པ་ ། གསུང་ས་དེ་འདི་དག་ཉིད་ཤེས་པ་གསལ་བའི་ཚུ་ར་གིས་རྣམ་པར་བཞག་པ་རབ་འབྱུར་བའོ། །ཤེས་རབ་ཐབས་དང་ཞེས་བྱ་བས་ནི་བྱེད་པ་ལ་ལྟོས་ཏེ་རྣམ་པར་
གཞག་གོ། །སྟོང་དང་ཞེས་བྱ་བ་བརྗོད་པ་བ་ཤད་པ་རབ་བྱ་བའི་ཕྱིར། རང་བཞིན་སྣང་བ་དབྱེ་ཤེས་ནས། །ཞེས་བྱ་བ་ལ་སོགས་པ་སྨོས་ཏེ། རང་བཞིན་ནི་འགྲུབ་བརྗོད་དེ་གང་ཞིག་ ། ། ང་བྲལ་བའི་སྤྲུལ་ནི་འབྱུང་བ་དེ་ལ་དེ་སྐད་ཅེས་བྱ་ལོ་སྣང་བ་ནི་བཤད་ཟིན་ཏོ། །དེ་ཤེས་ནས་ཞེ་ཅི་བྱེད་ཅེ་ན།
དེ་ནས་སྤྱོད་པ་རབ་བཏུད་ཅིང་། །ཞེས་པ་གང་ཞིག་གང་གིས་དུས་སུ་གནས་པ་དེ་ལ་དེ་སྐད་ཅེས་བྱའོ། །དེ་ཅིར་འགྱུར་ཞེ་ན། ལས་ཀྱི་ལུས་ནི་ཡོངས་སྤངས་ནས། །ཞེས་པ་ནི་ཐམས་ཅད་པའི་ལུས་སྤངས་པའོ། །རྡོ་རྗེ་སྙིང་པོ་དེ་དེ་འཚང་རྒྱ་ཆེན་པོ་འི་སྐུར་ཏོ། གང་གིས་གང་ལ་གནས་ན་གང་
ཞིག་གང་དུ་འགྱུར་བ་དེ་ལ་དེ་སྐད་ཅེས་བྱའོ། །དེ་ནི་གང་ཞིག་གང་གིས་དུས་སུ་ཇི་ལྟར་བྱེད། ཐུགས་ལ་འཇིག་རྟེན་པ་རྣམས་ཀྱི། །དོན་སྤྱོད་བརྙགས་ནས་ཞེས་པ་སེམས་ཅན་ཐམས་ཅད་ཀྱི་དོན་ནི་བྱ་བ་ཞེས་བཤད་པར་བྱའོ། །ཇི་ལྟར་བྱ་ཞེ་ན། དེ་བཞིན་གཤེགས་པ་ཀུན་རྗེ་བཙུན་
སྲུ་སྐུ་ལ་ནས་ཞེས་སྟོང་པ་ཉིད་ཀྱི་དང་ལ་སྣང་བ་ལ་སོགས་པ་རིམ་གྱིས་ལྟ་འི་སྒྲུ་ར་ལྡང་བའོ། །ཇི་ལྟ་ཇི་ལྟར་འདོད་ལ་སྤྱོད། །ཅེས་པ་ནི་འདོད་པའི་ཡོན་ཏན་ལྔ། །ཇི་ལྟ་ར་འདོད་པ་བཞིན་སྤྱོད་པའོ། །དེ་ཅིར་འགྱུར་ཞེ་ན། པད་བཞིན་ནོར་བུ་མཆོག་བཞིན་དུ། །ཞེས་པ་ནི་དཔེ་བསྟན་
པའོ། །འདོད་པ་ཐམས་ཅད་སྐུར་བར་འགྱུར། །ཞེས་པ་ནི་རང་གང་འདོད་པའི་ཡོན་ཏན་ཐམས་ཅད་འབྱུང་བའོ། །སངས་རྒྱས་རྣམས་ཀྱི་ཕྲན་ཚེགས་ཏེ་བ། །ཞེས་པ་ནི་སངས་རྒྱས་ཀྱི་ཡོན་ཏན་མ་ལུས་པའོ། །སྟོབས་ཀྱི་སྣང་བ་ནས་སྤྱོད་པར་འགྱུར། །ཞེས་པ་ནི་གོང་དང་འབྲེལ་པ་
ཉིད་དོ། །དེ་ནི་གང་ཞིག་གིས་སྤྱོད་པ་ལ་བསླབ་པའི་ཚོགས་ཇི་ལྟར་བྱ། དེ་ལས་ཅིར་འགྱུར་ཞེ་ན། རྣལ་འབྱོར་དབང་པོ་གང་གང་འདོད། །ཅེས་པ་ནི་གནྡྷ་ལ་སོགས་པའོ། །དེ་དེ་ཐོགས་པ་མེད་པར་འགྲུབ། །ཞེས་པ་ནི་དགག་པ་མེད་ཅེས་པའོ། །ཅིར་འགྱུར་ཞེ་ན། གཉིས་པར

མ་བཞག་རྣལ་འབྱོར་པ། །རྟག་ཏུ་མཉམ་པར་འཇོག་པར་འགྱུར། །ཞེས་པ་ནི་དེའི་ཡོན་ཏན་བསྟན་ཏོ། །འདི་ཡང་ཁ་ཅིག་ན་རེ། ཇི་ཙམ་གྱི་མ། འདི་ཙམ་ཞིག་གང་གིས་གང་ལ་གནས་པ་དེ་འདི་དེར་འགྱུར་བ་ཞིག་གམ། དེ་ལས་གཞན་པས་ཀྱང་འགྱུར། དང་པོ་ལྟར་ན་ནི་གང་ཞིག་སྐྱེད་པ་གང་ཞིག་ཀྱང་
སྐྱེད་པར་འགྱུར་བས་དེས་ཀྱང་དེ་ལྟར་འགྱུར་རོ། །དེ་ལས་གཞན་དུ་ན་འདི་ལ་ཡང་གནོད་པར་འགྱུར་རོ། །ཕྱི་མ་ལྟར་ན་ཡང་རང་གི་ངོ་བོ་ལས་གཞན་དུ་འགྱུར་བ་ཉིད་དོ་ཞེ་ན། འདི་ཡང་གོང་དུ་བསྟན་པ་ཉིད་དོ། །ཆགས་པ་ལ་དགའ་བའི་རྣལ་འབྱོར་པ་གང་ཞིག་གིས་གང་དུ་ཇི་ལྟར་
གནས་པར་ཇི་ལྟར་འགྱུར་ཞེ་ན། རྡོ་རྗེ་པདྨ་མཉམ་སྦྱོར་བས། །ཞེས་བྱ་ནི་ཡབ་དང་ཡུམ་ཞིང་བང་པོ་གཉིས་སྙོམས་པར་འཇུག་པའི་ཕྱིར་རོ། །ཡེ་ཤེས་གསུམ་གྱི་ཚེ་རིག་པ། །ཞེས་བྱ་བ་ནི་རང་བཞིན་མེད་པའི་སྐྱེ་བ་དང་འགག་པའི་ཕྱེ་བྲག་གི་ཡེ་ཤེས་གསུམ་རིག་པའོ། །སློབ་མ་ཀྱིས་དང་ཙ་གོས
པ། །ཞེས་པ་ནི་གཟུང་བ་དང་འཛིན་པའོ། །དེ་ར་ནི་བདེ་བ་རྟག་ཏུ་གནས། །ཞེས་པ་ནི་བདེ་བ་ཉིད་ལ་གནས་པ་དོ་ཞེའོ། །འདི་དག་གི་དོན་ཡང་གང་གིས་རང་གི་བདག་ཉིད་ཀུན་དུ་གནས་པར་འགྱུར་ནས་གང་དུ་གང་དང་དང་འབྲེལ་བར་འགྱུར་ཞིང་ཀུན་དུ་བདེ་བའི་རྣམ་པ་ཅན་གྱི་སེམས་དང་པོ་ནི་དེའི་སྒྱུར
བ་ལ་གནས་དོ། །དེ་ར་ནི་དང་པོ་འཕེལ་བར་འགྱུར་རོ། །དེ་ནས་ནི་འགག་པར་འགྱུར་རོ། །ས་ཡི་དྲི་ནི་གཙང་མ་སྟེ་རང་གི་རྣམ་གྲངས་ལ་དང་པོ་ནི་འཕེལ་བར་འགྱུར་རོ། །དེ་ནས་ནི་འགག་པར་འགྱུར་རོ། །དེ་ནས་ནི་སྣང་བའི་གནས་སུ་ནི་དང་པོ་ནི་འཕེལ་བར་འགྱུར་རོ། །དེ་ནས་ནི་འགག
པར་འགྱུར་རོ། །གང་གིས་གང་ནི་ཡོག་པའི་དུས་སུ་ཡང་འདོད་དགའ་ནི་སྦྱོར་བ་རབ་ཏུ་གནས་པར་འགྱུར་རོ། །སྒྱུ་མ་ལྟ་བུའི་ཏིང་ངེ་འཛིན་ནི་ཞ་ཤ་ད་ཟེན་ཏོ། །དངོས་བདག་ཀུན་ལ་རྣམ་པར་རོལ། །ཞེས་པ་ནི་སྙོམས་པར་འཇུག་པའོ། །སངས་རྒྱས་མཛད་པའི་རིགས་ནས་སྟོན་ཏེ་སྤྱན་མར་
རོ་ཞེས་བྱ་བ་ལ་སོགས་པ་དང་ལས་སོ། ཞེས་བྱ་བ་ལ་སོགས་པས་ལན་ནས་དྲི། །གང་ཞིག་ལ་གནས། །ཞེས་པ་ནི་བསམ་གཏན་ལ་གནས་པའོ། །རྣལ་འབྱོར་ལྷག་པའི་རྣལ་འབྱོར་དང་། །ཞེས་པ་ལ་སོགས་པ་ལ་ཏིང་ངེ་འཛིན་གང་གིས་བསྐྱེད་པ་དང་རྫོགས་པའི་རིམ

Karma Leksheyling Shedra Collection. Digitization by eGangotri. Funding by MIDI

༄༅། །ཕ་རྒྱུད་དང་བཅས་པ་ལ་རྩེ་གཅིག་དང་པོ། །ངེས་ཆེར་འགྱུར་ཞེན། ནུབ་འཁོར་ཆེན་པོར་རང་ཉིད་འགྱུར་རོ། །རྡོ་རྗེ་ཅན་ནི་གཙོ་བོ་ལ་སོགས་པའོ། །མཁའ་འགྲོ་ནི་མ་ཡང་འགྲོ་མའོ། །གང་ཡང་རྣལ་འབྱོར་དེ་རང་ཉིད། །ཅེས་པ་ནི་གང་རྡོ་རྗེ་ཅན་ལ་སོགས་པ་ཡང་དེ་ཉིད་དོ····
ཞེས་པས་བྲ་དང་བ་མ་ཡིན་པར་བསྟན་ཏོ། །ཀུན་རྫོབ་བཀྲི་བ་དོན་པ་ལ་གང་ཞིག་གིས་གནས་པས་ཅི་ར་འགྱུར་ཞེན། བཀག་པ་བདག་ཀྱང་བྱེད་པས་ན། །ཞེས་པ་ནི་རྟོག་པ་འདི་རྣ་བ་དང་བྲལ་བའི་ཕྱིར་རོ། །བྱེད་དང་བྱ་མེད་རྣམ་སྤྱང་ཀྱང་། །ཞེས་པ་ནི་ཕྱུང་པོ་ལ་སོགས་པ་བླང་དོར་གྱི་ཚོགས་སྤྱངས་པའོ།
དེ་ལྟར་ཤེས་པས་ཅིར་འགྱུར་ཞེན། པདྨ་ལ་ནི་འདམ་ཀྱིས་བཞིན། །ངོ་བོ་ཉིད་ཤེས་གོས་མི་འགྱུར། །ཞེས་པ་ནི་ཆོས་ཐམས་ཅད་ཀྱི་རང་བཞིན་ཤེས་པས་འཁོར་བའི་ཉེས་པས་མི་གོས་ཞེས་པའོ། །ཡོན་ཏན་བརྒྱད་ནི་དབང་དང་ལྡན་པ་ལ་སོགས་པའོ། །སེམས་ཅན་ཐམས་ཅད་
རིགས་འགྱུར་ཞིང་། །ཞེས་པ་ནི་དེ་ལྟ་བུའི་ཆོས་དང་ལྡན་པའི་ཕྱིར་རོ། །འཇིག་རྟེན་ཁམས་ནི་རྣམས་མ་ལུས་པར། །བདག་ཉིད་ཡེ་ཤེས་ལུས་ཀྱིས་ཁྱབ། །ཅེས་པ་ནི་དེ་ལྟ་བུའི་ལུས་དང་ལྡན་པའི་ཕྱིར་དེ་ལ་དེ་སྐད་ཅེས་བྱའོ། །གཙོ་བོ་གང་དུ་སྤྱོད་འགྱུར་བ། །ཞེས་པ་ནི་གཙོ་བོ་གང་དང་
གང་དུ་གནས་པའོ། །དེ་ཡི་ཁྲིམ་ནི་ནམ་མཁའ་ཉིད། །ཅེས་པ་ནི་གང་གིས་སྟོང་པ་ཉིད་ཀྱི་དབྱིངས་གནས་པའི་ཕྱིར་རོ། །བདེ་བ་ཆེན་པོའི་ཡུལ་དུ་ཉེ་ཏེ་པ་ནི་བདེ་བ་ཆེན་པོའི་ཧེ་དེ་འཛིན་ནོ། །རྟག་ཏུ་འཇེས་པའི་རྟག་ཏུ་དཀྲིས་པ་བསྐྱེ། རང་བཞིན་ཀྱིས་དགའ་ཞེས་པའི་དོན་ཏོ། །འདི་ལ
སྣང་བ་དབྱེ་བ་ལ། །ཞེས་པ་ནི་ཉིན་མཚམས་ཉི་ནུབ་མཚན་མོ་ཡི། །ཞེས་པ་སྐྱེ་གང་གི་མཚམས་ལ་སོགས་པ་རང་རང་གི་ལེ་ཤེས་སྐྱེ་བ་དེ་ལ་དེ་སྐད་ཅེས་བྱའོ། །སྣ་ཚོགས་པ་ཡི་ཐིག་ལྡན་དག །འཇིག་རྟེན་པས་ནི་ཡོངས་བརྟགས་པ། །ཞེས་པ་ནི་བདག་ལ་སོགས་པ་བདག་ལ་སོགས་
པར་བརྟགས་པའོ། །ལམ་གསུམ་ཕྱེ་ནི་དབྱེ་བ་ཡིས། །ཡེ་ཤེས་གསུམ་དུ་རབ་ཏུ་འགྱུར། །ཞེས་པ་ནི་གང་གིས་ལམ་གསུམ་ལ་བརྟེན་པས་འགག་པ་དང་སྐྱེ་བར་འགྱུར་ཞེས་པའོ། །སྐྱེ་དང་གནས་དང་ཞེས་བྱ་བའི་དོན་ནི་བ་ཤད་ཟིན་ཏོ། །སྐོར་དང་རྩེད་མོ་བྱེད་པ་དང་། །ཞེས་བྱ་བ

Karma Leksheyling Shedra Collection. Digitization by eGangotri. Funding by MIDF

སོགས་པ་འདི་དག་ཀྱང་སྨོས་པ་དང་བཅས་པ་ལ་སོགས་པའི་སྒྲུང་པ་སྟེ་བཅོམ་ལྡན་འདས་ཀྱིས་ཀྱང་སངས་རྒྱས་སེམས་ཅན་དང་མཉམ་པར་སྦྱོར་བཞིན་པ་ལས་ཏེ་ཉེ་དགུ་གསུངས་པ་བཞིན་ནོ། །འདུག་ཕྱིན་བརླབ་ཆེན་ནམ་གཉེར་ལགས་པ། །ཞེས་བྱ་བ་ལ་སོགས་པའི་ཚིག་འདི་དག་གི་དོན་ཡང་བཤད་ན།

ཕྱིན་ཅིས་བརླབ་པ་མེད་ནམ་ཡང་འགྲུབ་སྣ་དམ་པ་མི་འཇོམ་བཅོམ་སྦྱིན་པའི་དོན་ནོ། །གཞན་ཡང་ཚེ། ཞེས་བྱ་བའི་བདག་གོ། །ཀའི་བསྐྱེད་པའོ། །མའི་རྩ་བ། །ཕའི་དང་པོའོ། །ཐུའི་རྩ་བོ། །ཏའི་གཞུང་པའོ། །ཡེ་ནི་འཕྲོ་བའོ། །ཀའི་སྐྱེ་བའོ། །སྐྱིའི་འབྱུང་བའོ། །མའི་རི་མཆི་དེ་རིག་པའོ། །ཨའི་འབྱུང་བའོ། །ཡེའི་སྐྱེ་

བའོ། །ཕྱའི་འབྱུང་བའོ། །གའི་འགྲོ་བའོ། །བྱའི་སྤྲུར་བའོ། །གའི་བཏགས་པའོ། །ཚའི་རྟགས་པའོ། །ཏའི་སྟོན་པའོ། །ཤའི་གཞན་པ་ལ་མཁའ་ལྟ་བ་མ་འགགས་པའོ། །ཏའི་འབུམ་པའོ། །ཀྱའི་རྒྱུར་པའོ། །པའི་དག་པའོ། །ལྷ་ཀའི་ལྡན་པའོ། །ཙའི་ཏའི་བརྗོད་པའོ། །ཏའི་ཐབ་པའོ། །དཱིའི་སྒྲུབ་པའོ། །ཡའི་སྤྱར་བའོ། །མའི་གཞ

32 ཤྲཱི། པའོ། །བའི་གནས་པའོ། །ཧྲཱིའི་ཐོལ་པའོ། །ཡོའི་འཕྱུར་པའོ། །ཤིའི་མི་འཕྱུར་བའོ། །རྟའི་སྤྱོད་པའོ། །གའི་དགོས་པའོ། །བུའི་མཚར་བའོ། །ཕའི་འབྱུང་བའོ། །ཛའི་འཕྲུལ་པའོ། །ཧའི་སྒྲུབ་པའོ། །རའི་མེད་པའོ། །འདི་དག་ཀྱང་སྒྲའི་ཉམས་པ་ལ་མི་མངོན་པས་གང་གི་དོན་སུ་སྒྲ་གཏན་ལ་བབ

ནས་ཕྱིས་དོན་གཞན་དུ་གདན་ལ་འབེབས་པའི་དུས་སུ་གང་གང་ལ་ཞེས་བྱ་བ་ལ་སོགས་པ་དེ་དེ་ལ་ཞེས་བྱ་བ་ལ་སོགས་པས་ཀུན་དུ་གཏན་ལ་དབབ་པར་བྱའོ། །འདི་དག་གིས་ཅི་སྟོན་པའི་དོན་བསྟན་ཏོ། །ཡང་ལྷུང་གིས་བ་ཤད་པ་ཞེས་པ་ནི་མཐར་ཐུག་པའི་དོན་བ་ཤད་པར་འདོད་པས་སོ།

དེ་ཅིའི་ཕྱིར་ཞེ་ན། གང་གིས་གང་དུ་བརྟག་པར་བྱ་བ་དང་བྱ་བར་བྱ་བའི་ཕྱིར། རྒྱུད་ནི་འདི་སྐད་བདག་གིས་ཐོས། །ཞེས་པ་ནི་སྨོས་པ་ཐམས་ཅད་དང་བྲལ་བའི་དེ་ཁོ་ན་ཉིད་དོ། །གསལ་བའམ་འཇིག་རྟེན་ཡིན་ཕྱིར། ཞེས་པ་ནི་གསེར་གང་ཞིག་ཡོད་ས་སུ་གསལ་ལ་རྫས་འགྱུར་པ་དེ་ལ་དེ་སྐད་ཅེས་བྱའོ། །རྡོ་རྗེ

གསང་བ་ནི་སེམས་གསུམ་ཉིད་དེ། སྤྱོད་པ་ནི་ལུགས་སུ་འབྱུང་བའོ། །རྡོ་རྗེ་དམ་ཚིག་ནི་གསང་བ་གསུམ་ལུགས་ལས་བཟློག་པ་དང་ལྡན་པ་ཉིད་དོ། ཡེ་ཤེས་ཉིད་དེ་དེ་བཞིན་གཤེགས་པས་ན་ཡེ་ཤེས་དེ་བཞིན་གཤེགས་པའོ། །ཡེ་ཤེས་ལྷུན་ཚོགས་པས་མ་མི་ཕྱེད། །ཅེས་པ་ནི་སྔང

397

༄༅། །ཀླུ་ཡི་ཡོན་ཏན་དཔག་ཏུ་མེད་པའོ། །ཡོད་མེད་གཉིས་ཀ་ལས་འདས་པ། །ཞེས་པ་ནི་གང་གིས་གང་ཞིག་ལྟུང་བ་བཟླ་རུ་ར་པ་དེའི་ཕྱིར་དེ་ལ་ཡབ། ཡབ་པ་རྒྱུར་བ་ཀླུ་ཞེས་དེ་ཡང་ཡོངས་སུ་གྲགས་པའོ། །དེ་མ་གནས་མེད་གནས་པ་ནི་གནས་དང་གནས་པའི་རྟོག་པ་དང་བྲལ་བའོ། །ཆོས་ཀ་པ་ནི་རང་བཞིན་ནི་འདུས་མ་བྱས་པ་སྟེ་ཆོས་ཐམས་ཅད་ཀྱི་དེ་བཞིན་ཉིད་དོ། །ཐམས་ཅད་མཁྱེན་པའི་ས་ལ་སྦྱོར་ཏེ་དེ་ཉིད་ལ་ཤེས་ན་ནི་སངས་རྒྱས་ཀྱི་ཡེ་ཤེས་སོ། །དེས་འདི་ལྟ་བུར་རྟོགས་པའི་སྒོམ་པ་ཐོབ་པ་ཞེས་བྱ་བ་ཡེ་ཤེས་སུ་ཡིན་ནོ། །འགྲོ་སྐྱོང་དཔལ་དགེ་སློང་ཆོས་ཐམས་ཅད་ཀྱི་དེ་བཞིན་ཉིད་ལ་བཞུགས་པ་བདེ་གཤེགས་པར་མཛད་པའོ། །དེ་བས་ན་བཞུགས་ཞེས་བྱ་བ་ལ་སོགས་པ་དེ་ཡི་སྐུ་དང་ཐམས་ཅད་ཀྱང་དོན་དམ་པ་ལ་འཇུག་པར་འགྱུར་ཡིན་ཀྱི་དོན་དམ་པར་བརྗོད་པའི་ཕྱིར་ཏེ་ཡོད་དོ་ཞེས་བཤད་དོ། །ཁ་ཅན་གང་དུ་བཤད་པའོ། །དེ་ལྟ་ཞེས་བྱ་བ་དེ་ཡི་ཕྱིར་རོ། །འདི་སྐད་ཅེས་བྱ་བ་ལ་སོགས་པ་མཆོད་པར་ཀྱིས་པ་ནི་གང་གིས་ཏེ་ལྟར་ཡོད་ལ་སུ་ར་སྟན་པའི་ཕྱིར་ཞེས་པའོ། །ཞུགས་པའི་ཚིག་ཉིད་ཀྱིས་ཞེས་བྱ་བ་ཐམ་སྨོས་པ་ཉིད་དོ། །རྒྱུ་དམ་ཡུལ་པའི་དགོངས་པ་བསྟན་པའི་རྒྱུ་མ་ལུས་པའི་དོན་བསྟན་པས་ཏེ་འདིས་མཇུག་བསྡུ་བ་བསྟན་ཏོ། །དེ་ཉིད་ཀྱི་ཕྱིར་ཞེས་བྱ་བ་ལ་སོགས་པས་ནི་འདི་ཉིད་ཀྱི་ཕན་ཡོན་བསྟན་པར་བྱའོ། །འགོར་ལུང་སྣ་ཚོགས་པ་ཡང་གྲགས་དེ་ལྟ་ཅན་ཞིག །བརྗོད་ཀྱིས་མི་ལང་བཞིན་བྱའོ། །དེ་བཤད་པ་བསྒྲང་བ་ལྟ་འདས་པའི་བསྐྲད་དུ་མེད་པའོ། །གང་ཞིག་ཀུན་དུ་ཐམས་ཅད་ཀྱི་བསམ་གྱི་མི་ཁྱབ་པར་ཕྱིར་པ་དེ་ལ་ནི་སྐད་ཅེས་བྱའོ། །ཇོ་བོ་གཉིས་སྨྲས་པས་ཅི་ཞིག་བྱེད་ཅེས། གཟུགས་དང་ཡོན་ཏན་ཞེས་བྱ་བ་ལ་སོགས་པ་སྨོས་ཏེ་འདི་དག་དཔག་ཏུ་མེད་པའོ། །དེས་ནི་ཕྱིར་ཅེ་ན། གང་གིས་གང་ཞིག་ལྷུང་ལྟུང་བ་བཟླ་རུ་ར་པ་དེ་ལ་དེ་སྐད་ཅེས་བྱའོ། །ཁ་ཅན་ནི་གོ་སླའོ། །དེ་ནས་གང་གིས་གང་ཞིག་ཡོངས་སུ་རྫོགས་པར་བསྟན་པའི། གང་གིས་ལྷ་འདི་གསེར་ཟོ་ཡོངས་སུ་རྫོགས་པ་སྐྱེ་དེ་ཉིད་དོ། །དམ་ཚིག་རྡོ་རྗེ་ཞེས་བྱ་བ་དང་ཞིག་ཡིན་ཞིང་དོན་ཡོད་པར་གྲུབ་པའི་ཞེས་བྱ་ཞིག་ཡོངས་སུ་གྲུབ་པ་དེ་ལ་དེ་སྐད་ཅེས་བྱའོ། །ཚོན་ཁྲིམ་བརྒྱུད་པ་རིམ་པ་འདི་ཡི་ཕྱིར་དམ་ཚིག་རྡོ་རྗེ་དེ་སྐྲ་དོན་ཅེ་ན། །འདི་ནི་དེ་སྐད་དེ་སྨྲ་འབྱུང་ལྡན་པ་ཞེས་བྱ་བ་ལ་སོགས་པ་སྨོས་ཏེ། །འདིར་དོན་ཡོད་གྲུབ་པའི

Karma Leksheyling Shedra Collection. Digitization by eGangotri. Funding by MIDF

སེམས་དང་ལྡན་པ་གང་ཡིན་པ་དེ་ལ་དེ་སྐད་ཅེས་བྱའོ། །དེ་བས་ན་གཅིག་ནི་དངོས་སུ་བརྗོད་པ་ཉིད་དོ། །གཅིག་ནི་བཏགས་ནས་བརྗོད་པ་ཉིད་དོ། །ཇི་ལྟར་གཞན་ཡང་དེ་བཞིན་དུ་ཞེས་པར་བྱའོ། །འདི་དག་གིས་ནི་བྱང་ཆུབ་སེམས་དཔའི་འཁོར་བསྟན་ཏོ། །བྱང་ཆུབ་སེམས་དཔའི་འཁོར་ཡོན་ཏན་ལ་ས་མ་གསུངས་པས་ཞེན་མ་ཡིན་པའི་ཕྱིར། བྱང་ཆུབ་སེམས་དཔའི་ཚོགས་[illegible] ཞིག་དང་ལྡན་རིགས་བཞུགས་པ་དམ་ཟང་ཅིག་ཞེས་བྱ་བ་ལ་སོགས་པ་[illegible] དང་བཞུགས་ཤེན། དེ་བཞིན་གཤེགས་པ་རྣམས་དང་ཡང་ལྡན་ཅིག་ཏུ་བཞུགས་པ་སྟེ་འབྲང་ཞལ་ལས་འདས་ཞེས་བྱ་བ་ལ་ཡུག་ས་རྣམས་སོ། །གཞན་ནི་གོ་སླའོ། །རྡོ་རྗེ་འཆང་ཆེན་པོ་ཉིད་ཀྱི་ཡན་ལག་གི་ཆ་ཤས་སུ་གྱུར་པ་ཞེས་པ་ནི་འཁོར་ཐམས་ཅད་གཙོ་བོ་ལས་ཐ་དད་དུ་འདུག་པ་མ་ཡིན་[illegible] གཞན་ཡང་ཕྱི་ནང་ཞེས་གང་ལས་ཐ་དད་དུ་མེད་པར་འགྱུར་བ་དེའི་ཕྱིར་དེ་ལ་དེ་སྐད་ཅེས་བྱའོ། །གང་ལས་ཤེས་ཤེ་ན། འདི་ཉིད་ལས་ཞེས་པ་གསང་བ་འདུས་པའོ། །མདོར་ན་ཞེས་བྱ་བ་ལ་སོགས་པ་བབ་ཤད་ཟིན་ཏོ། །དེ་བས་ན་ཞེས་པ་ནི་དེའི་ཕྱིར་ཞེས་པའོ། །བཅོམ་ལྡན་[illegible] རྡོ་རྗེ་འཆང་ཆེན་པོ་ཞེས་བྱ་བའི་དོན་ཏོ། །རང་གི་སྐུ་ལ་ཞེས་པ་ལ་འཁོར་སྤྲུལ་ནས་ཞེས་པ་ནི་རང་གི་འཁོར་ཡོངས་སུ་རྫོགས་པའོ། །དེས་ཅི་བྱེད་ཅེ་ན། དཀྱིལ་འཁོར་འཁོར་ལོ་ཡོངས་སུ་དག་པའི་སྒོ་ནས་རྣམ་པར་དག་པ་འདི་ཉིད་ཀྱི་ཕྱིར་ཞེས་པའོ། །གཞན་ཡང་ཇི་ལྟར་གདུལ་བྱ་ལ་ཞེས་[illegible] ཇི་སྐད་ཅེས་པ་བཅོམ་ལྡན་འདས་ཀྱི་ཐུགས་ཀྱི་ཚིག་གོ། །སྐྱེ་བོ་རྣམས་ཀྱི་ཐོགས་པ་མེད་པ་ནི་འདོད་ཆགས་ཆེན་པོའི་སྤྱོད་པ་ཡོངས་སུ་རྫོགས་པར་བསྟན་པར་བྱ་བའི་ཕྱིར་རོ། །འདོད་ཆགས་ཀྱིས་འདོད་ཆགས་རབ་ཏུ་སྤྱོད་པར་བྱ་བའི་ཕྱིར་ཞེས་བྱ་བ་ལ་སོགས་པ་གཞི་ཤད་ཟིན་ཏོ། །ཕྱག་མཐོང་བ་ནི་གོ་[illegible] །རང་གི་ས་བོན་གྱི་དོན་ནི་ཐེར་གྱི་ཕྱག་ཀྱུ་ཞེས་པ་ནི་སྙིང་གའི་ས་བོན་ལས་བྱུང་བ་དབུས་ཀྱི་ཞེས་པ་རྡོར་རྒྱ་ཏོ། །འདི་ཡང་གང་གི་ཕྱིར་གང་ཞིག་གི་བྱང་ནས་གང་དུ་གནས་པར་འགྱུར་བ་དེ་ལ་དེ་སྐད་ཅེས་བྱའོ། །དེ་ནས་ཅི་ཉིད་ཅེ་ན་བཅོམ་ལྡན་འདས་ལ་ཞེས་[illegible] ཏུ་དགོ་བའི་རིན་དེ་བས་ཚིག་པར་བྱ་བའི་ཕྱིར་ཞེས་པ་ནི་ཀུན་གྱི་བདེ་བས་གང་ཞིག་གང་དུ་གནས་པར་འགྱུར་བ་དེ་ལ་དེ་སྐད་ཅེས་བྱའོ། །དེ་ཅིའི་ཕྱིར་ཞེ་ན། གནས་སྐབས་ལྔ་མ་ནི་ལས་ཀྱི་ལ་ང་བྱང་ཆུབ་སེམས་

ཡ༧ ཤེར་ཕྱིན། ༣༢

༄། །དཔའ་དེ་ཉིད་ཡུལ་འཁོར་དེ་དང་གིས་དེ་ཡོངས་སུ་སྨྲས་པ་དེ་ལ་དེ་སྐད་ཅེས་བྱའོ། །འོ་ན་གང་དུ་འགྱུར་ཞེ་ན། ལྷ་རི་སྤོ་མོ་འི་གཟུགས་སུ་མཚོན་པ་ཀླུ་བཙན་པ་ཞེས་པ་ནི་བྱང་གི་ཡུལ་ལྷ་རི་སྤོ་མོ་ནི་དང་འདྲ་བ་ཤིན་ཏུ་མཛེས་པ་མཐུ་རྩལ་པ་གང་ཡིན་པ་དེ་ལ་དེ་སྐད་ཅེས་བྱའོ། །ལྷ་རི་སྤོ་མོ་འི་གཟུགས་སུ་སྣང་བ་ཡང་གང་དང་གང་ཡིན་ཞེ་ན་པའི་ཁམས་ཞིག་ནས་རྒྱལ་སྤྱན་ལྷ་བུ་ལོ་ཞེས་པ་ཉིས་རྡོ་རྗེ་ལས་ཐ་དད་དུ་བཤད་པའོ། །འདི་ར་པའི་ཁམས་ཉིད་ནས་རྒྱལ་སྤྱན་ལྷ་བུ་ལོ་ཞེས་པ་འདིར་ནི་ཀ་ཡ་ལས་ཐ་དད་དུ་འགྱུར་བའོ། །ཡང་ན་འདིར་པའི་ཁམས་ཞིག་ནས་རྒྱལ་སྤྱན་ཉིད་ཅེས་པ་ནི་གང་ཞིག་དང་འབྲེལ་བ་དེ་ལ་དེ་སྐད་ཅེས་བྱའོ། །གཞན་ཡང་དེ་བཞིན་དུ། །འདོད་ཆགས་ཀྱང་ཡིན་པ་ཆེན་པོ་ཡང་ཡིན་པས་གང་ཞིག་ནི་ཉོན་མོངས་པ་དང་བྲལ་བ་བཀག་ཡིན་པའི་ཚོས་ཉིད་དོ། །འདོད་ཆགས་དང་བྲལ་བ་ལ་སོགས་པ་ཡང་གང་ཡིན་ཞེ་ན་ཉོན་མོངས་པ་དང་བྲལ་བའོ། །གཞན་གོ་སླའོ། །གཞན་ཡང་གང་ཞིག་ཕྱི་རོལ་གྱི་དེ་བཞིན་གཤེགས་པའི་འཁོར་དེ་དག་ཏུ་མི་གནས་ཞེས་པ་ལ་སོགས་པ་པའི་དོན་ནི། གང་གིས་གང་ཞིག་གང་དུ་འདོན་པ་དེ་དང་དེ་ལྟར་བསྒྲུབ་འགྱུར་ཞེས་པའོ། །བདག་ཉིད་ལ་ལྟ་ཆེ་ན་ཐམས་ཅད་བྱ། ཞེས་པ་རྡོ་རྗེ་འཛིན་ཆེན་པོ་དང་ཡབ་རྒྱལ་ཐམས་ཅད་ཐ་དད་དུ་མེད་ཅེས་པའོ། །རྒྱལ་སྲས་ཐམས་ཅད་ཉིད་ཀྱང་ཡིན། ཞེས་པ་ནི་བྱང་ཆུབ་སེམས་དཔའ་དགེ་འདུན་པ་ཡང་ཡིན་ཞེས་པ་སྐྱེ་བ་ཡང་མེད་པ་ཡིན་ནོ། །ཞེས་པ་ནི་མ་ནོར་བའོ། །དེ་ནི་ནུས་ཞེས་བྱ་བ་ལ་སོགས་པའི་དོན་ལ་བབ་པ་ཤད་པའི་ཕྱིར། དགོངས་པ་འདི་ལ་ཞེས་བྱ་བ་ལ་སོགས་པ་བཀའ་སྩལ་ཏོ། །སེམས་གཙོ་བོ་ཡིན་པ་ནི་དེ་ལ་དེ་འཛིན་གཙོ་བོ་ཡིན་པའི་ཕྱིར་རོ། མི་བསྐྱོད་པ་ནི་ཕྱག་གི་རྡོ་རྗེའི་ཕྱིར་རོ། །འདི་སྐད་དུ་བཤད་དོ། །ཤེས་རབ་སྣང་བ་དང་རྣམ་པ་གང་གི་དེ་དེ་འཛིན་གྱི་ཡན་ལག་གིས་སྦྱར་བས་བསྟན་པ་དེ་ཉིད་དེའི་རིགས་ཏེ་དེ་བས་ན་དེ་གཙོ་བོར་འགྱུར་བ་ཉིད་དོ། །དེ་བཞིན་དུ་གཤེགས་པ་ཞེས་བྱ་བ་ལ་སོགས་པའི་དོན་ནི་གང་གིས་ཆོས་ཀྱི་འབྱུང་གནས་ཀྱི་ནང་དུ་ཧཱུྃ་ལ་སོགས་པའི་དེ་བཞིན་གཤེགས་པའི་གཞལ་ཡས་ཁང་དུ་བྱིན་ཏེ་ཞེས་པ་ཉིད་ཏུ་གསལ་བ་ཆེ་ཞིང་སྟོང་པའི་རྒྱུ་ཐམས་ཅད་ལྡན་པ་ཉིད་ཏུ་སྟོན་པ་བལྟ་ནུས་པའི་ངོ་བོ་ཉིད་དང་དེ་ཞེས་བསྟན་ཏོ། །དེ་ལྟ་བུའི་གཞལ་ཡས་ཁང་དེ་ལ་ཡུམ་སུ་ལྷག་པར་མོས་པ་ལྟ་ལྷ་ཡི་རྣལ་འབྱོར་སྒོམས་ཏེ་སྔགས་རང་རང་ལ་བཞུགས་སོ། །ལུང་ལས་ཀྱང་།

Karma Leksheyling Shedra Collection. Digitization by eGangotri. Funding by MIDF

བདུད་དང་བྲལ་བ་ཞི་ལྡན་པའི། །ཐིག་ལེ་བསྐྱུར་བ་ཡང་དག་བསྒོམ། །ཞེའོ། །དེ་ལ་བའི་དོན་ཉུང་ངུ་བཤད་པ། རྣམ་པར་ཤེས་པའི་བདག་ཉིད་ཅན། །ཤེས་པ་ནི་དེ་ལྟར་བོ་ཉིད་དེ་དག་པས་དེར་གྱུར་པའོ། །གཟུགས་ཀྱི་ཕུང་པོ་ལ་སོགས་པ་རྣམ་པར་ཤེས་པའི་བར་དུ་སྟེ་དེ་ལྟར་ཕུང་པོ་དང་། །ཁམས་དང་སྐྱེ་མཆེད་ཐམས་ཅད
རང་བཞིན་ཤེས་པའི་རང་བཞིན་ཏེ། དེ་ཉིད་ཡེ་ནས་སྤྲོས་པ་དང་བྲལ་ཞིང་མ་སྐྱེས་པའི་རང་བཞིན་ཐིག་ལེ་མེད་པས་ནས་སངས་རྒྱས་ཐམས་ཅད་ཀྱི་ལ་བ་སྡུད་པ་རྒྱལ་བའི་ཕྱིར་བཙུན་མོའོ། །ཡོངས་སུ་དག་ཕྱིར་གསང་བའོ། །འོད་ཟེར་ཐམས་ཅད་ཀྱི་རང་བཞིན་པས་ན་སྣ་ཚོགས་ཀུན་ནས་རྒྱུ་བའོ། །དེ་བཞིན་གཤེགས་པ་ཐམས
ཅད་ཀྱི་རང་བཞིན་པས་ན་པའི་དེ་འོ་ན་ཉིད་དོ། །སྐྱེ་བ་ལས་བྱུང་བ་དང་། དེའི་རང་བཞིན་པས་ན་གསལ་བ་ལ་སོགས་པ་བསྟེ། འདིར་ཆོས་ཐམས་ཅད་ཀྱི་དེ་བཞིན་ཉིད་ཀྱི་ཡེ་ཤེས་ཀྱི་སྐུར་བཤད་ནས། དེ་ནས་སེམས་ཅན་ཐམས་ཅད་དང་བྱང་ཆུབ་སེམས་དཔའ་ལ་ཧཱུྃ་ལྟ་བུ་བཤད་པའི་སྐུ་ཉིད་གསལ་བར་སྟོང་བར་འགྱུར
རོ་ཞེས་བྱ་བའི་དོན་ཏོ། །ནམ་མཁའ་ཀུན་ཏུ་དོན་དམ་པའི་དེ་བཞིན་ཉིད་དོ། །དེ་ནི་དང་ལ་རྡོ་རྗེ་སེམས་དཔའ་རབ་ཏུ་ཞུགས་པའི་ཡང་དག་པའི་ཡེ་ཤེས་ཀྱི་ཡུལ་དང་བྲལ་བའི་ཚུལ་འབྱུང་བའོ། །དོན་འདི་ཉིད་ནི་བསྟན་པ་འདི་རིམ་པ་ཉིད་དོ། །དེ་གསལ་བར་བྱ་བའི་ཕྱིར་བརྟན་པ་དང་བཤད་པའི་རིམ་པས་སོ། །དེས་ན་བདང
ཞེས་བྱ་བ་ལ་སོགས་པ་བཤད་པའི་དོན་ནི་གང་གིས་རྣམ་གསུམ་གྱི་སངས་རྒྱས་ཐམས་ཅད་འདུས་པའི་བདག །ཉིད་ཅན་རྡོ་རྗེ་སེམས་དཔའ་ནས་ཞེན་ལ་སོགས་པའི་གཟུགས་ཀྱིས་སྐུ་བ་དང་སྤྱོད་པའི་ཚུལ་བསྟན་པ་ཉིད་དོ། །རྡོ་རྗེ་འཆང་ཆེན་པོ་ཞེས་བྱ་བ་ལ་སོགས་པ་ནི་དེ་ཡི་དོན་ལ་བསྟན་ཏོ། མཆོད་པ
པ་རིགས་ལྔ་བ་གིས་བསྐྱེད་པའི་རིམ་པ་བསྒོམས་ན་ཤེས་བྱ་བ་ཉིད་དོ། །རྡོ་རྗེ་སེམས་དཔའ་ལྡན་བ་ལ་འབྱུང་བ་ར་བར་སོགས་སོ། །ཕུང་པོ་ལ་སོགས་པ་ནི་ཡུལ་དང་དབང་པོ་ཐམས་ཅད་དོ། །ཀུན་རྫོབ་བྱང་ཆུབ་ཀྱི་སེམས་ནི་ཡུལ་སྐྱེ་བ་དང་པ་མེད་པའི་བ་དེ་བསྐྱེད་པའི་ཕྱིར་རོ། །གཅིག་ཏུ་མཛད་པ་ནི་དེས་མི་རྟོག
པའི་ཡེ་ཤེས་སྐྱེད་པའི་ཕྱིར་རོ། །དེ་ཉིད་བཤད་པ། ནམ་མཁའི་དབྱིངས་ཞེས་བྱ་བ་ལ་སོགས་པ་སྟེ། ཙ་ནྡ་ནི་ཧཱུྃ་ཞེས། ཏཱ་ཏ་ཧཱུྃ་ཧོ་གཉིས་ནི་བྱང་ཆུབ་ཀྱི་སེམས་ཀྱིས་དོན་གཉིས་པའི་ཚེ་སྟེ། དེ་སྐུང་ལ་སོགས་པ་འདི་རིམ་པས་བྱང་ཆུབ་ཀྱི་སེམས་ཞབ་པས་ཟག་པ་མེད་པའི་བདེ་བ་ཡོངས་སུ་རྒྱས་པར་འགྱུར་རོ།།

Karma Leksheyling Shedra Collection. Digitization by eGangotri. Funding by MIDF

༄༅། །དང་པོ་གཉིས་ནི་རྡོ་རྗེ་དྲིལ་བུ་སྐྱེ་ལུ་ཞལ་ཕྱག་དང་བའི་ཕྱིར་རོ། །དེས་ཅི་ར་འགྱུར་ཞེ་ན། འདོད་ཆགས་ཆེན་པོའི་མེ་སྟེ་གང་ལ་ལེགས་མཆི་ན་པོ་དང་། ཉིད་དེ་འདོད་ཆགས་ལྡན་པ་ཡོད་པ་དེ་ལ་དགའ་ར་ཅེས་བྱ་སྟེ། །མཆོག་ཏུ་དགའ་བ་ཞེ་ཉོན་མོངས་པ་དང་བྲལ་བའི་དགའ་བའོ། །འདི་ནི་དབང་པོ་གཉིས་སྦྱོར་བའི
ལྷན་ཅིག་སྐྱེས་སོ། །དོན་དམ་པ་ཞི་བ་དེ་ཉིད་པས་གཅིག་ཆུ་མཚན་དང་བཅས་པའི་སློབ་པ་ཐམས་ཅད་དང་བྲལ་བའི་ཡེ་ཤེས་ཀྱི་རང་བཞིན་སྣང་བར་བྱེད་པའོ། །སྟོང་པ་ཉིད་གསུམ་ནི་ཡོད་དང་མེད་པའོ། །ཐམས་ཅད་སྟོང་པ་ནི་མཐར་ཕྱིན་པ་ཉིད་དོ། །དེ་ལྟར་ལྷག་པར་མོས་པས་ཞེས་བྱ་བ་ནི་དང་བདག་སྐྱེ་དེ་ཉིད་དུ་ཡང་
པ་ཡིན་ཀྱི་ཐམས་ཅད་ཀྱི་ངོ་བོ་ཡིན་ནོ། །ཡོངས་སུ་དག་པ་དང་ཡོངས་སུ་མ་དག་པ་ནི་སྐྱེ་བ་དང་མི་སྐྱེ་བ་དང་། ཤེས་བྱ་ནི་སྒྲིབ་པ་མ་ལུས་པ་དག་སྤངས་པ་དང་མ་སྤངས་པའི་ཕྱིར་རོ། །དེ་ལ་གཙོ་བོ་ནི་ཡོངས་སུ་དག་པའོ། །ལྷག་མ་ནི་ཡོངས་སུ་དག་པ་དང་མ་དག་པ་ཉིད་དོ། །ཡི་གེ་གསུམ་ནི་ཨོཾ་ཨཱཿཧཱུྃ
གསུམ་མོ། །དེ་ཉིད་ནི་དང་པོ་བར་མི་རྟོག་པ་ཡོངས་སུ་སྣང་བར་བྱེད་པ་ཉིད་དོ། །དེ་ལས་བྱུང་བའི་ཡི་གེ་གསུམ་ལས་བྱུང་བ་སྟེ་རིགས་རྣམ་པའོ། །རྣལ་འབྱོར་པའི་རྣལ་འབྱོར་དང་། ཕྱག་པའི་རྣལ་འབྱོར་དང་། རྣལ་འབྱོར་ཆེན་པོ་དང་། དེ་བཞིན་ཉིད་ཀྱི་རྣལ་འབྱོར་ཏེ་བཞི་ནི་དོ། །དེ་དག་གི་དོན་ཡང་
མིགས་སྐྱང་བའི་འཁོར་ལོ་སྟོན་དུ་འགྲོ་བས་སྟོང་པ་ཉིད་དེ་ཐི་དང་ལས་རྡེ་ཉིད་ཀྱི་དཀྱིལ་འཁོར་གཞལ་ཡས་ཁང་དང་བཅས་པ་གསལ་བར་བྱས་ནས། དེ་ནས་མོས་པས་རང་བཞིན་གྱི་དཀྱིལ་འཁོར་རྒྱལ་བ་བསྐྱེད་པ་སྤྱིར་སྟོང་པ་ཉིད་རྫོགས་པ་ལས་ཉི་མ་དང་ཟླ་བ་དང་པདྨ་དང་། ཨོཾ་ཨཱཿཧཱུྃ་ཞེས་པའི
གསལ་བར་བྱས་པའོ། །དེ་ནས་དེ་དག་ཟླ་བའི་དཀྱིལ་འཁོར་ལ་འདུས་ཏེ་དེ་ལ་དམིགས་པར་བྱའོ། །དེ་ཡོངས་སུ་གྱུར་པ་ལས་དང་པོའི་མགོན་པོ་ཟླ་བ་ལྟ་བུ་བས་མས་ཏེ། དེ་ར་མི་བསྐྱོད་པ་ར་རྒྱུགས་པས་ཞལ་གསུམ་པའི་རྡོ་རྗེ་སེམས་དཔའ་འབངས་ས་ལ། ཆགས་ནས་འབྱུང་བའི་རིམ་པས་རྡོ་རྗེ་སེམས་དཔའ་ཉིད
ལ་ཡུམ་ཐམས་ཅད་ཀྱི་ཡི་གེ་སྒོ་ང་པར་བྱའོ། །དེ་ནས་ནམ་མཁའ་ལ་སངས་རྒྱས་ཐམས་ཅད་བཞུགས་ཏེ་ལྷ་མོ་ལྔ་ལོས་མཆོད་པ་སྟོན་དུ་འགྲོ་བས་གསོལ་བ་བཏབ་པས་ཧཱུྃ་ཕྱང་ཏུ་ཆགས་ནས་འབྱུང་པའི་ཚིགས་བཅད་གསུམ་གྱིས་བསྟོད་པར་བྱའོ། །དེ་ནས་ལེགས་པར་སྐུལ་བའི་སེམས་ཅན་དང་གཉིས་སུ་མེད་པར

སྤྲོས་པར་འདུག་པ་ཚིག་འདི་ལ་ངོ་གཞན་སྨོན་པའི་ཏྲིལ་འཁོར་སྤྲོས་ཏེ་སེམས་ཅན་ཀྱི་དོན་བྱས་ནས་སླར་འདུས་ནས་རང་གི་ཏྲིལ་འཁོར་ལ་ཐིམ་ཏེ་བརྟན་པར་འགྱུར་རོ། །དེ་ནས། ལྷ་ཡི་རྗེ་མོ་ཡུམ་ཞེས་ཀར་བསམ། །ཞེས་བྱ་བ་ལ་སོགས་པའི་དགོས་པ་འདི་ལ་ཕྲ་མོའི་ཏིང་ངེ་འཛིན་ལུ་སྦྱི་སྐྱོ་མོ་རབ་བརྟན་པར་འགྱུར་རོ། །
གཞན་ཡང་དོང་ཁྲུ་བ་བསྒྱུར་བ་དང་ཟླ་བ་ལ་སོགས་པ་ལུགས་པར་བཟའ་བ་དང་། ཕྱི་མ་ཡིད་ལ་བསྒོམ་པ་ཞེས་བྱ་བ་ལ་སོགས་པའི་འཕྲོ་ལ་གཟུགས་ཅན་ཡོངས་སུ་རྫོགས་པ་པ་བྱའོ། །འོད་གསལ་ལ་བཞེངས་ནས་རྒྱུ་རྣམས་ཅན་ཀྱིས་འདོད་ཆགས་བྱ་བ་མ་ཡིན་པ་སྐྱེ་ཚེས་ཀྱི་སྤྱོད་ཅིང་། །དེ་ལས་བྱུང་བའི་དོ་རྗེ་
འཆང་ཆེན་པོ་སྐྱ། ཅེ་འི་ཕྱིར་ཞེ་ན། མཁའ་ལ་བརྩོན་ཞེས་བྱ་བ་ལ་སོགས་པ་སྟེ། མཁའ་པ་ཆེ་བ་དང་། བརྩོན་པ་ཆེ་བ་དང་། ཚུལ་པ་ཆེ་བ་ཞེས་པ་སྟེ། འདི་དག་གིས་རང་དང་གཞན་གྱི་དོན་ཕུན་སུམ་ཚོགས་པ་བསྟན་ཏོ། །ག་ནུ་ན་ནི་གོ་སླའོ། །ཕྱི་ཚོམ་སྐྲུ་ང་རྗེད་པ་ཞེས་བྱ་བ་ལ་སོགས་པ་རིགས་པ་འདི་སྐྲ་མ་ལས
ཞེ བྱུང་གི་གཞན་དུ་རྟགས་གི་བས་ནས་ཡང་རྗེས་པར་མི་འགྱུར་ཞེས་དེས་པར་སྦྱོན་པ་རྩེ་དོན་ཞེ་ན། །དེ་ནས་འབྱུང་བའི་དམ་ཚིག་གི་སྟེང་ལ་སྟེང་པའི་ཞེས་བྱ་རྗེ་དམ་ལས་མི་འདའ་བ་ཉིད་དོ། །དཔང་པོ་གཉིས་ཞེས་བྱ་བ་ལ་སོགས་པ་ལ་ལྟ་བ་གསང་བའི་དབང་བསྐུར་བསྟན་ཏོ། །གསུང་བྱ་ཤི་སྐྱེ་བོ་སྤྱོད་པ་ཡང་མ་
ཡིན་མི་སྤྲོ་བ་པ་ཡང་མ་ཡིན་པའོ། །ཤུ་རྣམ་པ་གཉིས་ནི་ལོངས་སྤྱོད་རྫོགས་དང་སྤྲུལ་པའི་སྐུའོ། །མང་དག་པར་སྟོན་པ་ཉིད་དང་དག་ཀུན་གྱི་ཚིགས་སྤྱོད་པ་སྤྱོད་ཀྱི་རྣམ་པ་དང་གྲོལ་བར་བྱེད་པས་དེ་ལ་དེ་སྐད་ཅེས་བྱའོ། །ཡེ་ཤེས་ཉིད་ཅེས་པ་ནི་གཞན་དང་ལྡན་པ་ཐམས་པར་གཅོད་པའོ། །སེམས་ཅན་རྣམས་ཀྱི་རྒྱུད་ལ་ཞེས་བྱ་
བས་ནི་གསལ་བར་བྱ་བའི་ཕྱུལ་བསྟན་ཏོ། །མི་བསྒྱོད་པ་ནི་གསལ་བར་བྱེད་པའོ། །རྣམ་པར་ཤེས་པ་གསུམ་ཀྱི་སྟེང་ལ་ཞེས་པ་ནི་ཤེས་པ་ལ་སྤྱོད་བ་ཉིད་དོ། །དོན་དམ་པའི་བདེན་པ་ནི་ཡང་དག་པའི་ཤེས་པ་དང་ལྡན་པ་ལ་བདེན་པས་སོ། །རྡོ་རྗེ་དབྱེར་མེད་པ་ཞེས་དེ་རིགས་ཚོན་ཉིད་བསྟན་ཏོ། །རྣམ་པ་མ་ལུས་པ་ནི་ལེ་ཡིས་
མཐའ་པས་ནི་དེ་ཉིད་པས་བསྟན་ཏོ། །རང་བཞིན་གྱིས་འོད་གསལ་བའི་ཕྱིར་ཏེ་དེ་ལ་དེ་ཉིད་ཅེས་ཀྱི་སྐྱ་སྐྱེ་དེ་ལས་རྒྱལ་བ་ཉི་ཤིང་མ་དུང་གི་སྐུར་བཞེངས་པའོ། །དེས་ཅི་བྱེད་ཅེ་ན། ཚོན་མོ་ཞེ་པ་ལ་ཕྱུག་བྱུག་པའི་ཞེས་པ་ལ་སོགས་པའི་སྤྱི་སྐྱོད་རྗེ་རིའི་ལུལ་རུབ་བསྟན་ཏོ། །དེ་ལྟར་ཡང་ཅི་འི་ཕྱིར་སྐྱོད་རྗེ་སྐྱོ་ཞེ་ན། ཚོན་མོ་ཞེ···

403

༄༅། །པའི་རང་བཞིན་ཉི་ཤུ་ཡི་དུས་ནི་རྣམ་པར་དག་པ་སྟེ་དེ་ཡོངས་སུ་ཤེས་པ་ཉིད་ནི་བྱང་ཆུབ་ཡིན་ནོ་ལ་དེའི་ངོ་བོ་ཉིད་ནི་བདག་ཡིན་ནོ་ཞེས་པ་འདིས་ནི་ཉོན་མོངས་པ་དང་རྡོ་རྗེ་འཆང་དང་། དེ་བཞིན་གཤེགས་པ་ཉིད་ཀྱི་གཉིས་སུ་མེད་ཅིང་གཉིས་སུ་དབྱེར་མེད་དོ་ཞེས་དགོངས་པ་ཉིད་དོ། །ཕྱི་ནས་ཀྱང་བསྟན་པ། ཉོན་མོངས་པ
ཉིད་དུ་ནི་སེམས་ལ་ཡོངས་སུ་འཁྲུག་པ་སྟེ། དེ་དག་དང་ལྡན་པ་དེ་ལ་དེ་སྐད་ཅེས་བྱའོ། །དེ་སྤྱོད་པའི་ཡོངས་སུ་དག་པར་བྱ་བའི་ཕྱིར་རོ། །ཞེ་སྡང་ཞེས་པ་ནི་འཕྲད་པ་ཐུགས་རྗེ་ཆེན་པོ་རིན་ཐབས་ཀྱི་ཁྲོ་བོ་ནི་ཐུགས་རྗེ་ཆེན་པོས་སྤྲུལ་པའོ། །དེ་ཡང་རབ་ཏུ་ཁྲོས་པའི་ཚིགས་དང་ལྡན་པས་ནི་ཞེ་སྡང་སྟེ། གང་ལ་ཞེ་སྡང་དང་རང་དྲ
བའི་ཚིག་ཡོད་པའི་ཕྱིར་རོ་དེ་ལ་དེ་སྐད་ཅེས་བྱའོ། །དེའི་རིམ་པ་ནི་དེའི་རིགས་ཀྱི་སྤྱོད་པའོ། །འདོད་པའི་འབྲས་བུ་སྐྱོང་བ་ནི་ཕྱག་དང་མཚུངས་པའི་ལུས་སྐྱེད་པའོ། །ཧེ་རུ་ཀ་རྒྱུ་ཞེས། སྤྱང་ཞེས་བྱ་བ་ལ་སོགས་པ་འདི་བཤད་པ་སྔོན་པར་ཞུགས་པ་ཞེས་པ་ནི་ཡབ་ཡུམ་སྦྱོར་བ་ལ། ཉེ་བར་ལ་ནས་སྨྲས
པའི་ཚུལ་ཅན་ནོ། །རྡོ་རྗེ་ཀྱེ་ཅེ་ལ་ཡས་ཞིང་སྐྱོང་བའི་སྣགས་བསྟན་ཏོ། །དེའི་དོན་ཅི་ཞེ་ན་རྡོ་རྗེ་འཆང་ཞེས་པའོ། །དེ་ཉིད་དང་ཤད་པ། མཚོན་པར་བྱང་ཆུབ་པ་ནི་བསྐྱེད་པའི་རིམ་པའི་བདེན་ལ་སོགས་པའོ། །དེས་མཚོན་པའི་རྡོ་རྗེ་ཉེ་བ་གང་གིས་འཛིན་པ་དེ་ལ་དེ་སྐད་ཅེས་བྱའོ། །བདེ་བ་པ་གཉིས་ནི་དོན་དམ་པ
དང་ཀུན་རྫོབ་སྟེ་གཉིས་སུ་མེད་པ་ནི་སྤྲོས་པ་ཐམས་ཅད་དང་བྲལ་བའོ། །དེ་ཉིད་རྡོ་རྗེ་རྣམ་པར་རྟོག་པའི་རི་བོ་གཅོད་པ་སྟེ། དགའ་དང་ལྡན་པ་དེ་ལ་དེ་སྐད་ཅེས་བྱའོ། །དེ་སྐྱོན་ནས་ཕྱི་རོལ་གྱི་སེམས་ཅན་ཐམས་ཅད་ཀྱི་ཞེ་སྡང་ནམ་པར་སྤྱོད་དོ། །སྐྱ་རེ་ལ་བཞུགས་གཙོ་བོ་ནི་མདུན་དུ་བཞུགས་སོ་ཞེས
བྱའོ། །རྡོ་རྗེ་བུ་ནི་ནམ་པར་བཞུགས་སོ་ཞེས། མི་བསྐྱོད་པའི་ཕྱག་རྒྱ་ཆེ་ནི་ཞི་བའི་ངོ་བོར་བཞུགས་སོ་ཞེས་སོ། །དེ་ཡང་རྒྱུར་བ་དང་པོ་ནི་རྩ་དེ་འཛིན་དང་བ་ཉིད་དོ། །སེམས་ཅན་རྨོངས་པ་ནི་རྒྱུད་དང་འབྲས་བུ་དང་དེ་ཁོ་ན་ཉིད་ཀྱི་དོན་མི་ཤེས་པའོ། །དེ་སྤྱང་བ་ནི་དེའི་ཉེས་པ་སེལ་བའོ། །གཞན་ནི་གསལ་ལོ། །དབྱུང་བའི
ཕྱོགས་ནི་རྡོ་རྗེ་ཀ་ཅེས་པའོ། །རྡོ་རྗེ་ཀྱེ་ཀྱེ་ནི་རྡོ་རྗེ་འཛིན་ཞི་སྐད་ཅིག་མ་ཉིད་ཀྱིས་གཞི་ལ་བྱེད་པ་ནམ་ཀ་ཅན་དང་བྲལ་བར་བྱེད་པའི་ཉིད་དེ་འཛིན་ནོ། །ཀུན་རྫོབ་ཀྱི་བྱང་ཆུབ་སེམས་ཞེ་བ་ཤད་ཟེར་ཏོ། །འདིར་ནི་གཞན་དུ་ཡང་སྟེ། གང་གི་ཉིད་དེ་འཛིན་གྱིས་གང་ཤེས་པའི་ཉིད་དེ་འཛིན་གྱིས་དེ་ཡང་ཤེས་པ་ཉིད་དོ། །ཡང་དག་པའི

04 ༣༢

མཐའ་ལ་ནི་ངེས་པ་ཞེན་ཏེ། ངེ་དེ་ལ་ཡེ་ཤེས་གང་གིས་ཕྱུགས་དབྱིངས་པ་དེ་ལ་དེ་སྐད་ཅེས་བྱའོ། །རྟོག་གིས་རྟོགས་པ་བཞི་རྫོང་ལ་དགའ་བ་ར་སྒྲོ་ལ་ལོ། །ལེགས་པ་ནི་རྒྱལ་ཆེན་པོ་ཉིད་དང་ལྡན་པར་བསྒྲུབ་པ་ཉིད་དོ། །ཕྲིན་ལས་ནི་དབུལ་བ་ཐོར་བུ་རིན་པོ་ཆེའི་ཕྱིར་ཀྱིས་དགྲ་ལ་རབ་ཏུ་ཞི་བར་བྱེད་པའོ། །དེ་རྒྱལ་རྣམ་པ་དག་པ་ནི་ཐབས་
ལ་ཡང་དག་པ་གཞག་པ་བཞི་དེས་དེ་རྒྱལ་ཀྱི་དང་བཞིན་དང་བྲལ་བ་རྫོགས་བརྗོད་པའོ། །གཞན་དོན་སྒྲུབ་པོ། །འདིར་ཆགས་ཉིད་ལ་བྱིན་པ་ཡང་ལྷུང་བ་ཆགས་པ་པའོ། །དེ་ཡང་དགེ་གིས་སྤྱོད་ཞིང་བཅོམ་ལྡན་འདས་ཀྱི་ཐུགས་རྗེ་མེད་པའི་རྣམ་འགྱུར་ཏེ། དེ་དང་བཞི་དག་གིས་དེ་ཕྱིར་དབུས་པ་དེ་ལ་དེ་སྐད་ཅེས་བྱའོ། །གང་
གིས་དེ་ལྟ་བུའི་རང་བཞིན་ཡོད་ལ་སྤྲུལ་པ་ཡི་སྤྲུལ་པའི་ཕྱིར་གསུང་ལས་སོ་ཞེས་བྱ་སྟེ། །འདིར་ཆགས་ཆེན་པོ་ཡང་གང་ཡིན་པ། མཆོག་དང་ལྡན་པ་ཏེ། དྲི་མ་མེད་པའི་དཀར་བའོ། །དེ་ནི་རྒྱུ་ནི་དེ་ལ་ཞིང་ལ་བར་བྱེད་པའི་རྒྱུ་སྒྲུབ་ཕྱུང་ཆུ་བ་ཀྱི་རེ་ཤས་སོ། །དེ་ལས་བྱུང་བའི་རྒྱུ་དེ་ལས་སྐྱེས་པ་སྟེ། །འོད་དང་གཅིག་མེད་
པའོ། །ཐོབ་པའི་དོན་དུ་གང་ཡིན་ཞེན་འདོད་གནས་ལ་བསྟོད་སྒྲུབ་པ་ཉིད་དོ། །དེ་ལས་བྱུང་བ་ནི་སེམས་ཅན་དེ་ལྟ་བུ་ལ་ལ་[illegible] །སོ་སོ་རང་རིག་པ་དེ་ལ་ཡེ་ཤེས་ནི་ཆོས་ཐམས་ཅད་མཉམ་པ་ཉིད་དུ་བཞུགས་པ་གང་ལ་ཡོད་པ་དེ་ལ་དེ་སྐད་ཅེས་བྱའོ། །དེ་ལ་ཆགས་པ་ནི་དེ་ཡང་དག་པར་ངེས་པའི་རྒྱལ
དུ་འདོད་པའོ། །འཁོར་ཆེན་ཡུལ་ནང་འཛིན་པ་ཉིད་གང་གིས་འཁོར་བའི་ལུས་པའི་རྟོག་པ་བརྗོད་ཀ་པའོ། །གཞན་ཡང་དེ་ནི་ཤེས། །དེ་ཡི་ཡུལ་སྐུ་ལ་ནི་ཤེས་རིག་ལ་ཞིང་དབུ་བསྒྲུབ་པར་ཞིང་བ་ཐུབ་པ་ལ་སོགས་པ་ཐམས་ཅད་སྒྲུབ་པའོ། །འདོད་པ་ལ་བ་ལ་ཅི་ཡིན་ཞིང་མཚན་ཉིད་མེད་པའི་ངེས་པར་བསྒྲུབ་དེ་ལ་དམིགས་པ་དེ་བསྒྲུབ་པའི
ཕྱིར་རོ། །ཐུགས་དོན་གཞན་ཀྱི་ཡོན་ཏན་ལ་སེམས། །འདོད་ནས་བསྒྲུབ་པ་བསྟོ། །གང་གིས་དེ་དང་ལྡན་པའི་སེམས་ཅན་འདུལ་བར་བྱེད་པ་དེ་ཕྱིར་དེ་ལ་དེ་སྐད་ཅེས་བྱའོ། །ཐམས་ཅད་བཞི་ཉིད་ལ་གནས་པའི་སྒྲུབ་སྟེ། །དེས་ཐབས་ཀྱི་ཡེ་ཤེས་བྱང་ཆུབ་ཀྱི་སེམས་ལ་བསྒྲུབ་ནས་མཆོག་ཏུ་དགའ་བ་སྐྱེད་བསྐྱེད་དེ་ལས་བྱུང་བའི
ཕྱིར་རོ། །རབ་ཏུ་རྣམ་པར་བསྐྱེད་བཞི་རྟོག་པ་དང་དབྱེར་མེད་དང་། ངེས་པར་འབྱུང་བ་སྟེ། ཆུ་དང་ལུ་བྱུང་བའི་ཕྱིར་རོ། །འདི་ནི་པའི་དེ་དང་ལྡན་པའོ། །སྙིང་པོ་བྱང་ཆུབ་ཀྱི་སེམས་སོ། །རྟོག་གིས་འཛིན་པ་ནི་དེ་མི་གཏོང་པའོ། །གང་ལ་བྱུང་མཁའ་ལ་གསུམ་གྱི་སེམས་ཅན་ནོ། །དེ་ནི་མདོན་པར་འདོད་པའི་དེ་ཉིད་བསྒྲུབ་པའོ། །ཐབས་མེད

Karma Leksheyling Shedra Collection. Digitization by eGangotri. Funding by MIDF

༄༅། །ཡིད་དེ་བཅིང་ཆེན་པོ་ནི་ཆོས་ཀྱི་སྐུའོ། །རིགས་རིང་རྣམས་ཞེས་པའི་འོག་ནས་སྟོན་ཏོ། །ཕྱུང་བ་པོ་འདི་དག་ནི་གྲུབ་པ་ལ་སོགས་པ་སྟེ་དེ་ཉིད་དོན་དམ་པར་སྦྱངས་རྒྱུ་དང་ངོ་བོ་གཅིག་པ་ཞིག་སྐྱོལ་གྱིས་སོ། །དེ་ལྟ་བུའི་ཡེ་ཤེས་སྐུ་ཡིན་ནའང་སྐུ་མ་བ་ལ། རྟོགས་པའི་བྱང་ཆུབ་ཆེན་པོ་དུ་བྱ། །ཞེས་པ་ནི་འདི་
ལ་བརྟེན་ནས་གཞན་མེད་པའི་བྱང་ཆུབ་སྒྲུབ་པ་ཉིད་དོ། །དེའི་ཕྱིར་ནི་ཕ་དང་དོན་ཞེས། དེ་བཞིན་ཉིད་དུ་གཉིས་མེད་པ། །ཞེས་དོན་དམ་པར་གཉིས་སུ་མེད་ཅིང་དབྱེར་མེད་པའོ། །ཡང་རྣམ་པ་སྤྱོད་ཚུལ་དང་ངེས་གྲུབ་ལ་སོགས་པའི་དོན་ནི། །རྟོགས་པས་རྒྱས་ནི་ཆགས་པ་བྲལ། །འདོད་ཆགས་ཅན་ལ་ནི་ཉིད་དོ། །ཞེས་
པ་བསྟན་ཏོ། །མྱ་ངན་ལས་འདས་པ་ཡི། །དོན་གྲུབ་མཉེས་པར་བྱེད་པའི་ཕྱིར། །འདོད་འབར་བ་ཡི་དོན། །ཞེས་བསྟན་པ་ཡང་འབྱུང་ངོ་། །ཞེ་སྡང་ནི་མི་བཟོད་པ་སྟེ་ཞེ་སྡང་ཅན་གྱིས། འགྲོ་བ་འདུལ་བར་བྱེད་པའི་ཕྱིར་རོ། །དེ་དག་ལ་བཞི་ནི་མཉེས་པར་བྱེད་པའི་ཚུལ་གྱི་ལའོ། །ཞེ་སྡང་རྣམ་པར་དག་པ་ནི་དེ་བཞིན་
ཉིད་དེ་རྒྱུ་དང་པོ་ལ་སོགས་པ་མ་སྤངས་པའི་ཕྱིར་རོ། །དེ་ལ་དག་པ་བཞི་ནི་དང་དག་པ་མེད་པའི་ཚུལ་ལ་ཐིམ་ཏེ་ཡང་དག་པའི་ཡེ་ཤེས་སོ། །ཅེ་མ་ལྷུན་འདས་རྡོ་རྗེ་འཆང་ཆེན་པོ་དེ་ཉིད་ཅེས་གྲུབ་པ་ལ་སོགས་པ་པའི་དོན་ནི་དེ་ལས་ཀྱང་རྡོ་རྗེ་འཆང་གིས་སེམས་ཅན་གྱི་དོན་དང་དེ་ལྟར་བསྟན་གྱི་དོན་དམ་པར་ནི་མ་ཡིན་ནོ་
ཞེས། །གཞན་ལ་ཡང་དེ་ལྟར་ཞེས་པར་བྱའོ། །སྐུ་དང་གསུང་དང་ཐུགས་ཀྱི་རྟག་པ་ནི་སྐད་ཅིག་གཉིས་པ་ལ་སོགས་པར་མི་གནས་པའོ། །སྐུ་བཞི་རྟག་པར་མི་ཤེས་པ་ཡའོ། །ཆོས་ཐམས་ཅད་སྟོང་པ་ནི་དེ་ལྟར་བརྟགས་པ་དང་བྲལ་བའོ། །སྐུ་བཞི་ཡོད་པར་འཛིན་པ་ཞེས་གང་ཟག་ཡའོ། །སྐུང་བ་གསུམ་ནི་བདག་
ཉིད་དོ། །སྐུ་ཡང་དེ་ལ་པོ་མེད་པར་བྱས་པ་ཉིད་དང་ནམ་ཁ་ལ་བའི་དང་དུ་སྐྱེ་དེ་ཉིད་ཡོད་པར་འཛིན་པ་ནི་གང་ཟག་ཡའོ། །སྐུང་པོ་ལ་སོགས་པ་ནི་སྣང་བར་བྱའོ། །མི་ལ་པོར་འཛིན་པ་ལ་སོགས་པ་ནི་སྤྲིན་པོ་ནི་ཐབས་སོ། །དེ་ཐམས་ཅད་སྤྱི་མི་དང་པར་གྱུར་བ་ནི་དེའི་འབྲས་བུའོ། །འདི་ནི་ཐམས་ཅད་དང་རིགས་བདག་
པར་སྐུ་བསྐུ། བདེན་པར་གྱུར་པའི་དོན་མཐོང་བས། །ངེས་ལ་བདེན་པར་གྱུར་པ་སྐུ། །ཞེས་འབྱུང་བ་ལྟ་བུའོ། །གཞན་ནི་སྤྲུལ་པ་ཞིག་ཏོ། །ཀ་ཤི་ནི་རྟེན་འབྲེལ་བའི་ཕྱུང་དང་བཅས་པ་སྐྱེ་དེ་ཉིད་པར་ཆེན་བར་སྣང་བའི་ཕྱིར་རོ། །ཕྱི་མ་ཆེན་པོ་ནི་དེ་ལ་འཇིགས་པར་སྐུང་བའོ། །མཐར་ཕྱུག་མཛད་ཅིང་འཇིགས་པའི

གཏུམ་པོའི་ཞལ་ནས་ཀྱི་དོན་ཆེན་པོ་དང་ཁྱབ་པར་བྱེད་པའོ། །སྒོམ་པ་བཞི་ལྡན་པ་ཉིད་དེ། རིམ་པ་བསྟོད་ནས་པར་རྒྱུ་བའི་ཕྱིར་སྡུག་བསྔལ་སྣ་ཚོགས་ཉམས་སུ་མྱོང་བས་སྐྱེ་བ་ལ་ཞེན་ཉིད་དོ། །དོན་དམ་པ་འདི་ནི་ལམ་མཐར་ཕྱིན་པར་མཛད་པ་ནི་རང་བཞིན་གྱིས་བག་ཆགས་དང་བཅས་པ་ཉེ་ཚེ་དམ་གནོད་པའི་ཕྱིར་རོ། །དེ་བཞིན་
ག་ཤེགས་པ་ཐམས་ཅད་ཀྱི་མངོན་པར་བྱང་ཆུབ་པ་ཡང་གང་ཞེན་ནི་ཉེ་ན་འབྱུང་བ་ཉིད་དོ། །འདོད་གསལ་བ་ཐེ་མ་ཚོམ་པ་ཡང་རྒྱུ་བ་ལ་ལས་བྱུང་བ་དང་། དེ་ནི་དོན་ཆེན་ཀྱི་ཕྱིར་རོ། །དེ་ཉིད་དོན་མི་སྤྱོད་པས་ཡིན་ནོ། །རྣམ་པར་རྟོག་པའི་བདག་ཉིད་ཅན་ཉིད་ཡིན་ཏེ་རྣམ་པར་ཤེས་པ་དང་མཚུངས་པར་ལྡན་པའོ། །དེ་འདོད་གསལ་བར
འཇུག་པ་ཉིད་ཀྱི་སྒོ་ནས་ཉེ་བར་གྲུབ་པའོ། །རྡོ་རྗེ་ལྟ་བུའི་ཏིང་ངེ་འཛིན་ནི་གང་ཞིག་དེས་ཀ་ངང་སྣང་བ་ལས་བར་བ་རབ་ཏུ་ཕྱེ་ན་རྡོ་རྗེ་ནི་དེ་བཞིན་ཉིད་ག་ཤེགས་པའི་ཡོན་དང་ལྡན་པ་བཅུ་ཏེ་ལ་བསྐལ་པ་ཅན་སྤྱོད་ཡོན་ལ་སྤྱོད་པ་ལ་བརྟེན་པ་ལ་ཞུགས་པའི་དོན་ཆེན་པོ་དང་ལྡན་པར་གྱུར་པའི་ཕྱིར་རོ། །ཡང་ན་ཐུག་བསྐལ་བ་སྟེ། རྡོ་རྗེ་དམ་ཚིག་ཉིད་བསྒྲགས
པའོ། །འདོད་དཔག་ཏུ་མེད་པའི་ཆོས་རིན་པོ་ཆེ་སྟེ་ཆོས་ཐམས་ཅད་ཀྱི་འབྱུང་གནས་སུ་གྱུར་པའི་ཕྱིར་རོ། །རྟག་ཏུ་མི་ཉམས་པ་འོད་ལྡན་པ་སྐྱེ་ཐིག་ལེ་སོགས་ཀྱིས་ཀུན་ཏུ་གྱུར་པའི་ཕྱིར་རོ། །འདོད་གསལ་བ་ནི་ཆོས་རྣམས་ཀྱི་ཉེ་ཤོད་ཆོས་ཐམས་ཅད་ཀྱི་དེ་བཞིན་ཉིད་ཀྱི་ཕྱིར་རོ། །རྟག་མཐུན་པ་ཡང་དེ་ལས་གྱུར་བའི་ཕྱིར་དེ་སྐད་ཅེས་བྱའོ། །དེ་ནི་སོང
བ་རྣམས་ཀྱིས་ལམ་གོམས་པ་ནི་དེ་འདི་དང་བཞིན་ཡིན་པའི་ཕྱིར་རོ། །དེ་ཉིད་འཇིག་ས་པར་མཛད་པའི་ངང་ངང་ལྡན་ཅིག་ཏུ་ཉེ་བར་འགལ་བའི་ཕྱིར་རོ། །བསྟན་སྒྲུབ་པ་ནས་སོ་ནས་པ་ལ་སོགས་པའི་དོན་ནི་ཆོས་རྣམས་ཀྱིས་ཕྱི་བའི་ལམ་ཁུངས་པ་ལ་འབྱུང་ཆུབ་སེམས་ཕན་སྐྱེ་དེ་བ་དེ་དང་བདེ་བ་དམ་པ་སྐྱེ་བར་འགྱུར་རོ་ཞེས་པའི་དོན
དོ། །རྣམ་པར་དག་པ་རིག་ནས་ཉིད་རྣམ་པར་དག་པར་བྱེད་པའི་རྟེན་ཏེ་ཀུན་ལྡན་ཞེན་ལོངས་ཀྱི་ས་བཅོ། །ཐེག་པ་གསུམ་ནི་ཉན་ཐོས་ཀྱི་ཡུལ་ལ་སོགས་པ་སྟེ་ཁྱད་པར་ཕྱིན་པའི་ཐབས་སུ་བཀའ་ཕྱག་ཆོད་དོ་ཆེན་པོ་ཡིན་པར་བྱེད་པའི་ཕྱིར་དེ་ལ་དེ་སྐད་ཅེས་བྱའོ། །དེ་ལ་འདིར་དོན་དབང་གཞལ་ཞེས་བྱ་བ་གང་ཞིག་ཅེ་ན། བཞི་ཀ་ནི
ཁམས་བཞི་པོ་སྟེ། ས་དང་ཆུ་དང་མེ་དང་རླུང་རང་གི་ལུས་ཀྱིས་བསྡུས་པའོ། །དེ་ལ་ཡང་ཅི་ཞིག་ཅེ་ན། དེ་ནི་འཇིག་རྟེན་དང་འཇིག་རྟེན་ལས་འདས་པའི་ལུས་ལ་བརྟེན་ནས་ཉེ་བར་སྐྱེད་པའི་ཕྱིར་རོ། །ཐམས་ཅད་ཡེ་ཤེས་ཞེས་བྱ་བ་སྟེ་འཇིག་པའི་སྒོ་ནས་ཡུལ་གྱི་རྒྱུན་ལས་བྱུང་ཆུབ་སེམས་ཕན་སྐྱེ་དེ་ཉིད་ཀྱིས་ཞེས་བསྟན་པའོ། །

Karma Leksheyling Shedra Collection. Digitization by eGangotri. Funding by MIDF

༢༧

༄༅། །ཀྱིད་དོ། །འདི་ལྟ་བ་རིག་པས་འདི་ལྟར་ཅེས་ད་ལྟ་བའི་ཕྱེ་ལེགས་པའི་གཙོ་བོ་དང་ལྡན་པོར་གྱི་རྣམ་པར་སྣང་མ་འདི་ཁྱད་པར་ལ་གཅིག་པ་འམ་དེ་ལས་གཞན་དུ་འགྱུར་ཞེས་རྟོག་ན་དང་། དེ་ཉིད་དང་པོར་ཐ་དད་པ་ཞིག་མ་ཡིན་ནོ་ཞེ་ན་སོ་སོར་ངེས་པ་ཀྱང་ཐམས་ཅད་ནས་སྐྱེ་བའི་ཕྱིར་དང་། གང་གི་ཕྱིར་ཁྱབ་པ་དེ་ནི་དང་

གིས་འགྱུར་རོ་ཞེས་བྱ་བ་ར་ཡང་མི་རུང་ངོ་། དེ་ནི་དང་དཀར་པོ་ལྟ་བུའོ། །རང་གི་ངོ་བོ་འགྱུར་བ་ཡང་མ་ཡིན་ཏེ་རྣམ་པ་ཐམས་ཡིན་པའི་ཕྱིར་རོ། །གལ་ཏེ་ཡིན་ནོ་ཞེ་ན་ཡང་སྣང་བ་འགྱུར་བ་ཡིན་པ་ཉིད་དོ། །གྲགས་ངེས་པར་འགྱུར་བ་ལས་མི་འགྱུར་ར་ཏེ་དེ་ཉིད་ཀྱི་ཕྱིར་ཐ་དད་པ་ཞིག་ཡིན་ནོ། །གལ་ཏེ་གཅིག་པ་ཉིད་དོ་ཞེ་ན་ཡང་ཞིག་ཏུ

རིགས་པ་མ་ཡིན་ཏེ། འདི་ལྟ་དང་བཞིན་འགོག་པ་ལ་བརྟན་པའི་ཕྱིར་རོ། །གལ་ཏེ་བདག་གཅིག་པས་གཅིག་པ་ཉིད་དོ་ཞེ་ན་དེ་ཡང་རིགས་པ་མ་ཡིན་ཏེ། ཐམས་ཅད་ནི་དེ་ཀྱི་ཡ་འཕོས་གཅིག་ལ་བརྟེན་པ་ཉིད་ཀྱི་ཕྱིར་རོ། །གལ་ཏེ་ལུས་འདུ་བ་གཅིག་པ་ཉིད་དོ་ཞེ་ན་ཡང་མ་ཡིན་ཏེ་གང་གིས་ནི་རྣམས་ཀྱི་ལུས

འདུས་གཅིག་པས་གྲུབ་པ་བཞིན་ནོ། །གལ་ཏེ་ཡེ་ཤེས་གཅིག་པའི་ཕྱིར་གཅིག་པ་ཉིད་དོ་ཞེ་ན་ཡང་མ་ཡིན་ཏེ་མི་རྟག་པ་དང་མི་རྟག་པ་ཅན་ཡང་ཤེས་ཏེ་གཅིག་པར་འགྱུར་རོ། །གལ་ཏེ་རིགས་མཚམས་དུ་དེ་དང་པོ་ཉིད་ཡང་མ་ཡིན་ཏེ་སྔ་དང་ཕྱི་མ་རྒྱུན་རྒྱུ་བ་ཞེས་བྱ་བ་ལ་དང་སོ་སོ་སོ་ཉིད་ཀྱི་ཕྱིར་རོ་འདི་རང་བཞིན་ལ་ཡོད་པ་དང

ཐམས་ཅད་དང་པོ་ཉིད་དང་འབྲས་བུ་ལ་སྐྱེད་པའི་ཕྱིར་ཐམས་ཅད་དུ་འགྱུར་རོ། །གལ་ཏེ་ཤེས་པ་ཐ་དད་དུ་སྐྱེས་ལ་ཡིན་ནོ་ཞེ་ན་སོ་སོར་རང་གི་རིགས་པས་འཇུག་པ་ཡིན་དུ་ཞེ་ན་དེ་ལྟ་བུའི་ཕྱིར་རོ། །ཡང་སྔ་མ་ཞེས་འབྲས་བུ་ཉིད་དོ་ཞེ་ན་ཡང་མ་ཡིན་ཏེ། རང་གི་བདུད་ཀྱི་དབང་གིས་སྐྱེ་ཚོགས་པར་སྐྱེད་པའི་ཕྱིར་རོ། །དེ་ལས་ན་ཐེ་ཡང

ཕས་ཀྱང་ཐམས་ཅད་དེ་ཉེར་ལེན་ལ་ཡང་རང་གི་གདུལ་བྱ་རྣམས་དག་ལ་སྐྱེ་ཚོགས་པར་སྣང་བའི་ཕྱིར་རོ། །གལ་ཏེ་དེ་ལྟ་ན། གཅིག་པ་ཉིད་དུ་འགྱུར་རོ་ཞེ་ན་དེ་ལ་ཉེས་པ་མེད། དེ་ལ་རང་བཞིན་གྱི་ཕྱིར་དུ་ཐམས་ཅད་དུ་གཅིག་པ་ཉིད་ཀྱི་ཕྱིར་རོ། །དེ་ལྟར་ན་སེམས་པར་མི་འགྱུར་དེ་དང་པ་སྐྱེད་བའི་ཕྱིར་དུ་ཐམས་ཅད་དུ་འགྱུར་བ་ཉིད་ལྟ

བའི་ཕྱིར་འདུ་བ་མི་འགྱུར་རོ། །གལ་ཏེ་དེ་རང་གི་རྣམ་པར་རྟོག་པས་བསྐྱེད་པའི་ཕྱིར་མི་སྣང་ངོ། །འདོད་པ་ལ་རག་ལས་པའི་དོན་པོ་ཞི་མི་སྣང་ངམ་མི་འགྱུར་ཏེ་གང་གི་ཕྱིར་རང་གི་འདོད་པ་ཙམ་གཙོ་བོ་དང་རྗེས་སུ་འབྲེལ་པའི་ཕྱིར་རོ། །གལ་ཏེ་རང་གི་འདོད་པ་གཙོ་བོ་མི་སྣང་ཞིང་དད་པ་སྣང་བར་མི་འགྱུར་ཏེ་གཏན་པའི་ཕྱིར་རོ། །གལ་ཏེ་སྣང

Karma Leksheyling Shedra Collection. Digitization by eGangotri. Funding by MIDF

408 པས་ཅི་སྣང་ན་སྒྲིབ་པ་དང་བྲལ་བའི་ཡེ་ཤེས་ཁྲ་དང་པ་མི་སྣང་སྟེ་དེ་ཉིད་མེད་པའི་ཕྱིར་རོ། །གང་གི་ཕྱིར་སེམས་ཅན་གྱི་མོས་པ་འཕར་བཞིན་ཅིག་ལས་མ་ཡིན་ཏེ་སྨོན་ལམ་ལས་ཆེན་པོ་རི་འཕེན་པས་ཅི་སྣང་ངོ། །དེ་བས་ན་གཉིས་ཚོགས་ནི་འབྱུང་རྒྱུ་གཞན་དུ་བྱེད་མ་ཡིན་ནོ། །ཡང་ཅིའི་དོན་དུ་ལང་འབྱུང་བའི་སྨོན་ལམ་ལ་འགྲུབ་པ་ཅིའི་ཕྱིར་ཞེ་ན་ཐ་དད་
པའི་སེམས་ཅན་ཡོངས་སུ་སྨིན་པར་བྱ་བའི་ཕྱིར་ཏེ་འདི་ལྟར་ཐ་དད་པའི་སེམས་ཅན་རྣམས་ལ་མཐུན་པ་དང་མི་མཐུན་པ་ཅིག་གིས་དོན་སྒྲུབ་པར་བཞིན་དགའ་བའི་ཕྱིར་རོ། །གལ་ཏེ་སྔོན་རྒྱུ་ཉིད་ལས་གྲུབ་པའི་ཕྱིར་གཅིག་ལས་སྣ་ཚོགས་སུ་ཅི་སྣང་ན། གང་གི་ཕྱིར་ཤེས་པ་བསྒོམས་པར་གྱུར་པ་ཉིད་དེ་བས་ན་དེ་ལྟར་མཐུར་
ནུས་པ་ཅན་མཐོང་བ་གྲུབ་པར་མི་འགྱུར་རོ་ཞེ་ན་མ་ཡིན་ཏེ། གང་གི་ཕྱིར་དེའི་རྒྱུ་ཚོགས་པ་དེ་ཙམ་གྱིས་ཤེས་བྱ་ཐམས་ཅད་མཁྱེན་པའི་རྒྱུ་ལ་དབང་པོ་དེ་ཉམས་པར་ཞེན་མི་ཡིན་ཏེ་སྒྱུ་མའི་རྡུལ་སོགས་པ་བཞིན་ནོ། །གལ་ཏེ་དེ་ལྟ་ན་ནི་ཞི་ཟབ་པ་བྲང་ངོ། །དེའི་ཚོགས་ཐམས་ཅད་ཀྱི་དོན་ཡོངས་སུ་ཤེས་པ་བོར་ཞེས་བྲག་ལ་
༣༢ ༄༅། །སོགས་པ་འདི་ལེགས་པར་གཞལ་བར་མི་འགྱུར་རོ་ཞེ་ན། དེ་ནི་དོགས་པ་སྐྱོ། འདི་ནི་ཚོགས་ཐམས་ཅད་ཀྱི་དོན་ཡོད་ཉིད་ཀྱི་དོན་ཉིད་ལྟ་བ་བཞིན་ལ་དགོས་པ་ནོ། །གལ་ཏེ་མཚན་ཉིད་ཐམས་ཅད་མཁྱེན་ཉིད་ཅི་ལྟར་འགྱུར་ཞེ་ན། མཚན་ཉིད་ནི་ཐོག་མ་མེད་པའི་ལས་ཀྱིས་བསྒྲུབས་པས་འབྲལ་བའི་ཕྱིར་ལ། འབྲེལ་པའི་
ཡུལ་ལ་དམིགས་པའི་ཕྱིར་འབྲལ་བའི་ཡུལ་ཅན་གྱི་ཤེས་པར་འགྱུར་གྱི་ཡེ་ཤེས་ནི་མ་ཡིན་ནོ། །གལ་ཏེ་དེ་ཉིད་ཡེ་ཤེས་སོ་ཞེ་ན་གང་གི་ཕྱིར་དེ་ལྟར་གནས་པའི་དོན་ཤེས་པས་ཡེ་ཤེས་ཞེས་བྱ་བའོ། དགག་གིས་འགྲུབ་པར་འགྱུར་རོ། །དེ་ནི་སོ་སོར་རྟོག་པའི་ཡེ་ཤེས་སོ་ཞེ་ན། དེ་ནི་སོ་སོ་སྟོང་རྟོགས་པའི་སྐུའི་ཤེས་པ་
ཉིད་སྤྲུལ་པ་ཞེས་བྱ་བར་ཡང་མི་འགྱུར་ཏེ་མི་འོང་ལྷ་བུའི་ཡེ་ཤེས་དང་བྲལ་བའི་ཕྱིར་རོ། །དེ་ནི་དེ་ལ་ཡང་མཚུངས་སོ། །དེ་བས་ན་འདི་ན་འཁོར་གྱི་སྣང་བའི་གདགས་པ་གཞན་ནི་ཡིན་ནོ། །གལ་ཏེ་ལོངས་སྤྱོད་རྫོགས་པའི་སྐུ་སྣང་བ་ཉིད་དེ། སྤྲུལ་པའི་སྐུ་ནི་ཤེས་བྱ་ཕྲག་རྒྱུ་བའི་ཕྱིར་ཞེན་པ་ཡིན་ཏེ་སྣང་བ་འདི་སྐུ་ཉིད་དོ། །
གལ་ཏེ་འབྲས་པ་བའི་འབྲུལ་པར་མ་ལྷག་ཅིང་ཅི་ཞིག་འབྲུལ་པར་མཐོང་བ་དེ་ལྟར་འགྱུར་རམ། མཚན་ཉིད་ལ་དམིགས་པར་མ་མཚོན་པར་སྣང་བ་དེ་མི་འགྲུབ་པས་ཡིན་པ་དེ་བརྗོད་དགོས་སོ། །གལ་ཏེ་གཟུགས་དང་སེམས་ཀྱི་ཞེ་ན། གཟུགས་ལྟ་སྣང་བའི་དོན་ལས་བྱུང་བའི་ཕྱིར་ལོག་པར་འ...

409

༄༅། །ཞུ་ལན་ནོ། །འདི་ལྟར་ཆོས་འདི་དག་ཀུན་ལས་ཀྱི་འབྲས་བུ་ལ་འཁོར་ཞིང་འཁྱམས་པ་སྐྱེ་ཏེ་ཉིད་ལས་སྣ་ཚོགས་པར་སྣང་ངོ་ཞེས་ཟེར་རོ། །གལ་ཏེ་སྣ་ཚོགས་པ་འདི་གཅིག་པའི་རང་བཞིན་ཡིན་ནོ་ཞེ་ན། དེ་ལྟར་སྣང་བ་རྒྱུར་བའི་ཤེས་པ་སྣང་བ་ཉིད་ལ་མངོན་སུམ་དང་ལྡན་པའི་སྐྱེས་བུས་བཙོན་སྣ་

ཚོགས་པ་ཉིད་དོ། །དགེ་བའི་ལས་ཀྱིས་བསྒྲུབས་པ་ལོ་ཞིང་ཕྱམས་རྣམས་དང་དགེ་བའི་ལས་དང་ལྡན་པ་ཉིད་དུ་འགྱུར་བས་ཞིང་ཕྱིར་ལོག་མི་སྲིད་དོ། །གལ་ཏེ་ཤེས་པ་ཉིད་དོ་ཞེ་ན། ཐ་དད་པ་འབའ་ཞིག་ཐ་དད་པའམ་ཡིན་པར་འགྱུར། དེ་ཉིད་གཅིག་གིས་གཅིག་སྤྲུལ་པའི་ཕྱིར། དེ་ལས་གཞན་པ་བརྗོད་པར་མི་ནུས་སོ། །ཁྱད་

གི་ཕྱིར་དེ་དག་རྒྱུ་དང་འབྲས་བུ་ཉིད་དང་བཞིན་དུ་ཟླ་བ་དང་ཉི་མ་གཅིག ཡོད་པ་མེད་དང་མེད་པ་མི་འགྲུབ་པའི་ཕྱིར་རོ། །གཞན་ཡང་དོན་དམ་པར་གཉིས་སུ་འགྱུར་བ་ནི་ཡང་མ་བཟློག་པར་འགྱུར་བ་ཉིད་དོ། །དེ་བས་ན་རྟོགས་པ་ཞེས་བྱ་བས་ཆོས་ཐམས་ཅད་ཆོས་ཐམས་ཅད་ཞི་བ་ཀྱིས་གཞན་བ་རྣམ་ཞིག་པ་ཡི་དེ་ནི་དེ་འདིར།

འཕྲུལ་བར་ལྷུག་ས་ཉ་གཟུགས་མི་དམིགས། གཟུགས་ཀྱི་མཚན་མ་མི་དམིགས། རྣམ་པ་སྤངས་པ་ཞིབ་དང་མི་དམིགས་རྣམ་པར་ཤེས་པའི་ཀྱི་མཚན་ཉིད་མི་དམིགས་སོ་ཞེས་བྱ་བ་ཞེས་པ་དང་གཞན་ཡང་དག་རྒྱུ་ཐམས་ཅད་ཞི་ཆེན་ནམ་པར་ཡེ་ཤེས་གཅིག་པ་ལ་ཡོད་པ་མ་ཡིན། །ཆོས་

ཐམས་ཅད་ཀྱི་དེ་བོ་ཉིད་སྤྲུལ་ལྟ་བུ་དང་ཉིད་ཀྱིས་རང་བཞིན་འཕྲུང་བ་འདི་ལེགས་པར་བཤད་པ་ཡིན་ནོ། །དེ་བས་ན་གང་གིས་སྣང་བ་ཚོས་ཐམས་ཅད་སྤྲོས་པ་མེད་པའི་ཉིད་དེ་འཛིན་ལ་གནས་པ་བཞིན་དུ་སྒོམ་ལས་ཆེན་པོ་ར་སྤྲུལ་སེམས་ཅན་ཀྱི་སྡུག་བསྔལ་ལྟ་གཅིག་དང་དུ་མེད་དཔ། གསུང་དང་

ཐུགས་སུ་ཚོགས་པ་ཉིད་ཀྱང་རྡོ་རྗེ་འཆང་ཆེན་པོ་ཡིན་ཤེས་ཀྱི་སྣང་བ་ཙམ་དུ་བལྟའོ། །གཞན་ནི་གོ་སླའོ། །རྡོ་རྗེ་སློབ་དཔོན་ལུས་རྩལ། །ཤེས་རབ་ལ་སོགས་པ་ནི་སྐྱེས་བུ་དང་པོའི་ལུས་ཀྱི་རྒྱ་ལ་འཁོར་ཉིད་དུ་བརྗོད་པ་སྐྱེ་བ་གང་གིས་རང་གི་པ་ཤུས་སྲུ་ལྷུ་སོ་སོ་འི་ཡི་གེ་བས་ལ་པ་རྣ་སྒྲ་བ་སོགས་

པའོ། །གང་གིས་བློ་དམན་དོན་ཉིད་རྒྱུ་དང་ཆེན་འགྲེལ། །ཡིག་རྒྱས་ལ་ཡས་དེ་ལས་གསལ་བར་མ་སྤྲུལ། །ཇི་སྟེ་དགེ་བ་གང་གིས་བདེ་ལེགས་པ་རབ་འགྱུར། །མཁའ་བ་དག་བས་ཀྱི་དོན་དུ་བླ་མ་རུ་ཤོག །སྒྲོན་མ་གསལ་བར་བྱེད་པ་ཞེས་བྱ་བའི་འགྲེལ་བ་བཤད་པ། སློབ་དཔོན་ཛ་ཛིའི་ཁ་དང་བས་མཛད་པ་རྫོགས་སོ།། ||

Karma Leksheyling Shedra Collection. Digitization by eGangotri. Funding by MIDF

Karma Leksheyling Shedra Collection. Digitization by eGangotri. Funding by MIDF

Karma Leksheyling Shedra Collection. Digitization by eGangotri. Funding by MIDF